

**RECEITA FEDERAL**

Coordenação-Geral de Previsão e Análise

**Análise da Arrecadação das**  
**Receitas Federais**

***Maio de 2007***

BRASÍLIA – JUNHO 2007

**SECRETÁRIO DA RECEITA FEDERAL DO BRASIL**

Jorge Antônio Deher Rachid

**COORDENADOR-GERAL DE PREVISÃO E ANÁLISE**

Raimundo Eloi de Carvalho

**Análise da Arrecadação das Receitas Federais – Maio de 2007**

**Equipe Técnica**

Marylda Macedo de Almeida e Castro

Francisco Rodrigues Braga Júnior

Itamar Alves Barbosa Júnior

Marcelo de Mello Gomide Loures

Débora Simões Costa de Andrade

Fábio Eduardo Tavanti Castilho

Rodrigo Zanotele Hemerly de Almeida

Rogério Augusto de Oliveira Lima

É autorizada a reprodução total ou parcial do conteúdo desta publicação desde que citada a fonte.

Esplanada dos Ministérios

Edifício Sede do Ministério da Fazenda, 7º andar, sala 705

Brasília – DF CEP - 70.048-900

Brasil

Tel.: Voz : (061) 3412.2750/2751

Fax : (061) 3412.1728

Home Page : <http://www.receita.fazenda.gov.br>

## **SUMÁRIO**

I. Considerações Gerais.....	1
II. Desempenho do mês em relação ao mês anterior.....	2
III. Desempenho do mês em relação ao mesmo mês do ano anterior.....	2
IV. Desempenho acumulado no ano em relação ao mesmo período do ano anterior.....	5
V. Informações Adicionais.....	8
. Tabela I (Arrecadação – Abril e Maio/07 e Maio/06 – A preços correntes).....	12
. Tabela I-A (Arrecadação – Abril e Maio/07 e Maio/06 – IPCA).....	13
. Tabela I-B (Arrecadação – Abril e Maio/07 e Maio/06 – IGP-DI).....	14
. Tabela II (Arrecadação – Janeiro a Maio – 2007/2006 – A preços correntes).....	15
. Tabela II-A (Arrecadação – Janeiro a Maio – 2007/2006 – IPCA).....	16
. Tabela II-B (Arrecadação – Janeiro a Maio – 2007/2006 – IGP-DI).....	17
. Tabela III (Arrecadação – Janeiro/03 a Maio/07 – A preços correntes).....	18
. Tabela III-A (Arrecadação – Janeiro/03 a Maio/07 – IPCA).....	19
. Tabela III-B (Arrecadação – Janeiro/03 a Maio/07 – IGP-DI).....	20
. Tabela IV (Depósitos Judiciais – Janeiro/03 a Maio/07 – A preços correntes).....	21
. Tabela IV-A (Depósitos Judiciais – Janeiro/03 a Maio/07 – IPCA).....	22
. Tabela IV-B (Depósitos Judiciais – Janeiro/03 a Maio/07 – IGP-DI).....	23
. Gráfico I-A (Arrecadação – Janeiro/04 a Maio/07 – IPCA).....	24
. Gráfico I-B (Arrecadação – Janeiro/04 a Maio/07 – IGP-DI).....	25
. Gráfico II-A (Arrecadação I. Renda, IPI e Contribuições – Janeiro/04 a Maio/07 – IPCA).....	26
. Gráfico II-B (Arrecadação I. Renda, IPI e Contribuições – Janeiro/04 a Maio/07 – IGP-DI).....	27

## **ANÁLISE DA ARRECADAÇÃO DAS RECEITAS FEDERAIS**

**MAIO DE 2007**

### **I. CONSIDERAÇÕES GERAIS**

Em conformidade com a Lei nº 11.457, de 16 de março de 2007, a Secretaria da Receita Federal do Brasil – RFB, oriunda da unificação da Secretaria da Receita Federal – SRF e da Secretaria da Receita Previdenciária – SRP, tem a competência para arrecadar, fiscalizar, administrar, lançar e normatizar os tributos e contribuições federais.

Dessa forma, as Receitas Administradas pela RFB passam a englobar, a partir de maio de 2007, as receitas administradas pelas SRF e SRP. Nesse sentido, os quadros comparativos com os valores da arrecadação foram adequados para inclusão das receitas previdenciárias com histórico a partir de 2001.

Tendo em conta essa nova agregação de receitas, a arrecadação dos impostos e contribuições administrados pela Receita Federal do Brasil e das demais receitas (taxas e contribuições controladas por outros órgãos) atingiu o valor de **R\$ 45.430 milhões** no mês de maio de 2007 e **R\$ 233.354 milhões** no período de janeiro a maio de 2007.

#### **a) Variação nominal**

A arrecadação total, no mês de maio de 2007, apresentou variação nominal de **+16,54%** em relação a maio de 2006. Quanto às receitas administradas pela RFB, a variação foi de **+17,64%**.

#### **b) Variação real (IPCA/IGP-DI)**

A arrecadação total, no mês de maio de 2007, apresentou variações reais de **+12,95%/+11,64%** em relação a maio de 2006. Quanto às receitas administradas pela SRF, as variações reais foram de **+14,01%/+12,69%**.

O quadro a seguir apresenta os valores mensais e acumulados da arrecadação do período de janeiro a maio de 2006 e 2007 e as variações nominais e reais.

**ARRECAÇÃO DAS RECEITAS FEDERAIS**  
**(A PREÇOS CORRENTES E A PREÇOS DE MAIO/07 - IPCA/IGP-DI)**  
**PERÍODO: JANEIRO A MAIO - 2007/2006**

RECEITA		ARRECAÇÃO (R\$ MILHOES)					VARIÇÃO (%)		
		2007			2006		MAI/07	MAI/07	JAN-MAI/07
		MAI	ABR	JAN-MAI	MAI	JAN-MAI	ABR/07	MAI/06	JAN-MAI/06
RECEITA ADMINISTRADA PELA RFB [A]	NOMINAL	44.601	48.688	225.884	37.912	195.757	(8,39)	17,64	15,39
	IPCA	44.601	48.824	227.261	39.119	202.923	(8,65)	14,01	11,99
	IGP-DI	44.601	48.765	226.663	39.578	204.616	(8,54)	12,69	10,77
DEMAIS RECEITAS [B]	NOMINAL	829	2.363	7.470	1.069	8.560	(64,92)	(22,43)	(12,73)
	IPCA	829	2.370	7.524	1.103	8.877	(65,02)	(24,82)	(15,24)
	IGP-DI	829	2.367	7.501	1.116	8.948	(64,97)	(25,69)	(16,18)
TOTAL [A]+[B]	NOMINAL	45.430	51.051	233.354	38.981	204.317	(11,01)	16,54	14,21
	IPCA	45.430	51.194	234.785	40.222	211.801	(11,26)	12,95	10,85
	IGP-DI	45.430	51.132	234.164	40.693	213.564	(11,15)	11,64	9,65

A análise detalhada do comportamento da arrecadação está contida nos itens **II**, **III** e **IV**, a seguir.

## **II. DESEMPENHO DA ARRECAÇÃO DE MAIO DE 2007 EM RELAÇÃO A ABRIL DE 2007 (Tabelas I, I-A, e I-B)**

A arrecadação das Receitas Administradas pela RFB apresentou, no mês de maio de 2007, variações reais de **-8,65%/-8,54%** em relação ao mês anterior.

O resultado de maio em relação a abril é, normalmente, negativo em decorrência de efeitos sazonais como o pagamento, em abril, da 1ª cota ou cota única do IRPF apurado na Declaração de Ajuste e do IRPJ/CSLL, referentes à apuração do 1º trimestre do ano.

A diferença no número de dias úteis influenciou negativamente a arrecadação dos tributos com apuração decendial ou com fato gerador no mês anterior.

Quanto às demais receitas, os decréscimos reais de **65,02%/64,97%** devem-se ao pagamento trimestral de royalties relativos à extração de petróleo no mês de abril.

## **III. DESEMPENHO DA ARRECAÇÃO DE MAIO DE 2007 EM RELAÇÃO A MAIO DE 2006 (Tabelas I, I-A, e I-B)**

A arrecadação das Receitas Administradas pela RFB apresentou, no mês de maio de 2007, variações reais de **+14,01%/+12,69%** em relação ao mesmo mês do ano anterior.

O principal fator que contribuiu para o resultado de maio/07 foi o crescimento dos depósitos judiciais e administrativos (maio/07: R\$ 1.500 milhões; maio/06: R\$ 422 milhões).

A seguir, estão discriminados, por tributo, as variações reais mais relevantes e os fatores que concorreram para o resultado.

- **I. Importação (+17,31%/+15,95%) e IPI-Vinculado (+21,01%/+19,61%):** resultado decorrente, principalmente, da conjugação dos seguintes fatores: elevação de 34,93% no valor em dólar das importações tributadas, de 4,60% na alíquota média efetiva do I. Importação, de 12,64% na alíquota média efetiva do IPI-Vinculado e redução de 9,02% na taxa média de câmbio;
- **IPI-Automóveis (+16,03%/+14,68%):** aumento de 25,9% no volume de vendas ao mercado interno conforme Carta da Anfavea de junho/07;
- **IPI-Outros (+23,48%/+22,04%):** crescimento observado, principalmente, no setor de fabricação de produtos químicos (+32,96%), em virtude de arrecadação atípica de empresa fabricante de resinas termoplásticas, e no setor de metalurgia (+32,34%), em razão, basicamente, de suspensão de pagamento por empresas do setor em maio/06;
- **IRPF (+57,22%/+55,40%):** incremento decorrente, principalmente, do comportamento da arrecadação relativa ao item ganho de capital na alienação de bens. A arrecadação relativa a esse item tem apresentado crescimentos sistemáticos, devendo-se tal fato, em grande medida, à intensificação do controle sobre as Declarações de Operações Imobiliárias – DOI e sobre as Declarações de Informações de Atividades Imobiliárias – DIMOB. Além desse fato, destacam-se, em maio/07, operações concentradas de venda de ativos de alto valor, que contribuíram, de forma preponderante, para o resultado observado;
- **IRPJ (+20,71%/+19,31%) e CSLL (+6,71%/+5,47%):** observa-se crescimento na arrecadação conjunta do IRPJ e da CSLL, especialmente em decorrência do comportamento referente aos setores de eletricidade (41,43%), de fabricação de veículos automotores (112,23%) e de metalurgia (48,91%). Quanto à CSLL, o menor crescimento da arrecadação relativo às demais empresas deveu-se a recolhimento atípico, em maio de 2006, no valor de R\$ 215 milhões;

- **IRRF-Rendimentos do Trabalho (+10,44%/+9,16%):** crescimento real de 6,7% da massa salarial, no mês de abril/07 (fonte:PME/IBGE);
- **IRRF-Outros Rendimentos (+21,73%/+20,32%):** maior crescimento observado no setor financeiro na arrecadação relativa a rendimentos decorrentes de decisões da justiça federal;
- **IOF (+9,90%/+8,63%):** incremento ocorrido, principalmente, nas operações de crédito para pessoas físicas (+30,6%) e pessoas jurídicas (+18,1%);
- **Outras Receitas Administradas (+266,98%/+262,73%):** resultado decorrente, principalmente, do aumento do item Receita da Dívida Ativa – Depósito em Garantia (maio/07 - R\$ 829 milhões; maio/06 – R\$ 32 milhões) em processos de cobrança da PGFN por uso indevido de compensações. Ressalta-se, que no mês, também houve arrecadação atípica do item depósito Judicial Outros (maio/07 – R\$ 150 milhões; maio/06 – R\$ 28 milhões) em função de processo de direito antidumping;
- **Receita Previdenciária (+12,65%/+11,36%):** a Receita Própria apresentou variações reais de +10,17%/+8,91%. Cabe destacar que, ao se comparar as massas salariais da PME/IBGE das seis maiores regiões metropolitanas do país, dos meses de abril de 2007 e 2006, observam-se variações reais de +6,70%/+5,06%.

Dentre os itens que contribuíram para o resultado, podem-se destacar os repasses (+27,91%/+26,45%), principalmente devido à arrecadação de SIMPLES (R\$ 737 milhões em maio de 2007 contra R\$ 602 milhões em maio de 2006) e de FIES (R\$ 80 milhões em maio de 2007 contra R\$ 9 milhões em maio de 2006); e empresas em geral (+6,46%/+5,24%), com crescimento próximo ao da massa salarial PME do período correspondente;

- **Demais Receitas (-24,82%/-25,69%):** mudança na forma de arrecadação da receita Pensões Militares (Documento de Arrecadação de Receitas Federais – DARF para Guia de Recolhimento da União - GRU), valor elevado na arrecadação relativa a honorários advocatícios em maio de 2006 e decréscimo na arrecadação de royalties relativos à extração de petróleo decorrente da redução da taxa de câmbio.

#### IV. DESEMPENHO DA ARRECADAÇÃO ACUMULADA DE JANEIRO A MAIO DE 2007 EM RELAÇÃO AO MESMO PERÍODO DE 2006 (Tabelas II, II-A, e II-B)

A arrecadação das Receitas Administradas pela RFB apresentou, no período de janeiro a maio de 2007, variações reais de **+11,99%/+10,77%** em relação ao mesmo período de 2006.

A seguir, estão discriminados, por tributo, as variações reais mais relevantes e os fatores que concorreram para o resultado.

- **I. Importação (+18,59%/+17,32%) e IPI-Vinculado (+23,03%/+21,68%):** resultado decorrente, principalmente, da conjugação dos seguintes fatores: elevação de 27,01% no valor em dólar das importações tributadas, de 3,59% na alíquota média efetiva do I. Importação, de 12,18% na alíquota média efetiva do IPI-Vinculado e redução de 5,24% na taxa média de câmbio;
- **IPI-Outros (+12,62%/+11,41%):** crescimento observado, principalmente, nos setores de metalurgia (+21,82%), em virtude de suspensão de pagamento por empresas do setor no primeiro semestre de 2006; fabricação de produtos químicos (+12,72%), em razão de arrecadação atípica; e fabricação de caminhões e ônibus (+45,81%);
- **IRPF (+34,64%/+32,87%):** incremento decorrente, principalmente, do comportamento da arrecadação relativa ao item ganho de capital na alienação de bens, conforme discriminado no quadro a seguir. A arrecadação relativa a esse item tem apresentado crescimentos sistemáticos, devendo-se tal fato, em grande medida, à intensificação do controle sobre as Declarações de Operações Imobiliárias – DOI e sobre as Declarações de Informações de Atividades Imobiliárias – DIMOB. Além desse fato, destacam-se, em maio/07, operações concentradas de venda de ativos de alto valor, que contribuíram, de forma preponderante, para o resultado observado;

**ARRECADAÇÃO DO IRPF  
PERÍODO: JANEIRO A MAIO - 2007/2006  
(A PREÇOS CORRENTES)**

UNIDADE: R\$ MILHÕES

DISCRIMINAÇÃO	2007 [A]	2006 [B]	[A]-[B]	[A]/[B]%
QUOTAS-DECLARAÇÃO	2.582	2.389	192	8,04
GANHOS DE CAPITAL NA ALIENAÇÃO DE BENS DURÁVEIS / DEPÓSITO JUDICIAL	1.690	551	1.140	207,01
OUTROS	1.633	1.317	316	24,02
<b>TOTAL</b>	<b>5.905</b>	<b>4.257</b>	<b>1.648</b>	<b>38,71</b>



- **IRPJ (+17,13%/+15,86%) e CSLL (+13,87%/+12,66%):** o crescimento observado decorreu, principalmente, da maior arrecadação relativa ao Ajuste, nos meses de janeiro a março, do maior volume de depósitos, administrativos e judiciais, e da retomada do recolhimento regular por parte de empresas do setor financeiro. Quanto à distribuição setorial, os setores que mais contribuíram para o crescimento foram os de serviços financeiros (20,35%), de fabricação de veículos automotores (112,85%) e de telecomunicações (61,45%). No quadro a seguir, destaca-se a arrecadação dos principais itens.

**ARRECADAÇÃO DO IRPJ/CSLL**  
**PERÍODO: JANEIRO A MAIO - 2007/2006**  
**(A PREÇOS CORRENTES)**

UNIDADE: R\$ MILHÕES

DISCRIMINAÇÃO	2007 [A]	2006 [B]	[A]-[B]	[A]/[B]%
DECLARAÇÃO DE AJUSTE	5.518	3.895	1.623	41,67
DEPÓSITO JUDICIAL/ADMINISTRATIVO	1.332	932	400	42,92
OUTROS	37.230	32.042	5.188	16,19
<b>TOTAL</b>	<b>44.081</b>	<b>36.870</b>	<b>7.211</b>	<b>19,56</b>

- **IRRF-Rendimentos do Trabalho (+13,51%/+12,22%):** crescimento real de 7,89% (IPCA) da massa salarial, no período janeiro a abril de 2007 (fonte: PME/IBGE);
- **IOF (+11,02%/+9,80%):** crescimento no volume das operações de crédito às pessoas físicas e jurídicas; No quadro a seguir, destaca-se a arrecadação dos principais itens;

**ARRECADAÇÃO DO IOF**  
**PERÍODO: JANEIRO A MAIO - 2007/2006**  
**(A PREÇOS CORRENTES)**

UNIDADE: R\$ MILHÕES

DISCRIMINAÇÃO	2007 [A]	2006 [B]	[A] - [B]	[A]/[B]%
IOF CRÉDITO PJ	1.051	860	191	22,27
IOF CRÉDITO PF	1.040	845	195	23,04
OUTROS IOF	897	908	(11)	-1,27
<b>TOTAL</b>	<b>2.988</b>	<b>2.614</b>	<b>375</b>	<b>14,34</b>

- **Outras Receitas Administradas (+113,17%/+111,00%):** crescimento dos itens depósitos judiciais (+323,5%), decorrente de valor atípico no mês de maio 2007, receitas de loterias (+13,83%) e recuperação de débitos de exercício anteriores em conformidade com a MP nº 303/06;

- **Receita Previdenciária (+11,82%/+10,60%):** a Receita Própria apresentou variações de +10,22%/+9,01%. Dados da PME/IBGE indicam que a massa salarial no primeiro quadrimestre de 2007 nas seis principais regiões metropolitanas brasileiras variou +7,89%/+6,73%, em relação a igual período do ano anterior. A arrecadação, conforme demonstrado no quadro a seguir, apresentou crescimentos reais superiores aos da massa salarial, tanto na receita previdenciária total como na receita própria.

**ARRECAÇÃO DA RECEITA PREVIDENCIÁRIA**  
**PERÍODO: JANEIRO A MAIO - 2007/2006**

UNIDADE: R\$ MILHÕES

RECEITA PREVIDENCIÁRIA	ARRECAÇÃO (A PREÇOS CORRENTES)			VARIÇÃO REAL (%)	
	2007 [A]	2006 [B]	[A]-[B]	[A]/[B] (IPCA)	[A]/[B] (IGP-DI)
PRÓPRIA	52.152	45.924	6.228	10,22	9,01
DEMAIS	5.493	4.109	1.383	29,67	28,39
<b>TOTAL</b>	<b>57.645</b>	<b>50.033</b>	<b>7.612</b>	<b>11,82</b>	<b>10,60</b>

Os itens que mais se destacaram foram os referentes aos repasses (+17,41%/+16,16%), com aumento da arrecadação de R\$ 3,18 bilhões em 2006 para R\$ 3,84 bilhões em 2007; retenção 11% (+11,98%/+10,78%), que arrecadou R\$ 3,92 bilhões em 2007 contra R\$ 3,40 bilhões em 2006; e empresas em geral (+8,48%/+7,31%), com crescimento de receita de R\$ 27,69 bilhões em 2006 para R\$ 30,95 bilhões em 2007. Percentualmente, esse crescimento foi ligeiramente superior ao da massa salarial PME do período correspondente.

- **Demais Receitas (-15,24%/-16,18%):** mudança na forma de arrecadação da receita Pensões Militares (Documento de Arrecadação de Receitas Federais – DARF para Guia de Recolhimento da União - GRU) e decréscimo na arrecadação de royalties relativos à extração de petróleo decorrente da redução da taxa de câmbio.

## V. INFORMAÇÕES ADICIONAIS:

### a) PARCELAMENTOS

O quadro a seguir mostra o montante do estoque de débitos parcelados apurados no âmbito da Receita Federal do Brasil até abril de 2007.

#### PARCELAMENTOS

DISCRIMINAÇÃO	POSIÇÃO 30/ABRIL/2007			
	QUANTIDADE		R\$ MILHÕES	%
	CONTRIB.	PROC.		
<b>1) REFIS</b>	<b>20.858</b>	-	<b>46.055</b>	<b>35,69</b>
<b>2) PAES</b>	-	-	<b>70.306</b>	<b>54,48</b>
2.1) PAES PREVIDENCIÁRIO	-	50.012	37.337	28,93
2.2) DEMAIS	97.187	-	32.969	25,55
<b>3) CONVENCIONAL</b>	-	<b>330.366</b>	<b>12.688</b>	<b>9,83</b>
3.1) PARCEL. PREVIDENCIÁRIO	-	75.092	6.157	4,77
3.2) DEMAIS	-	255.274	6.531	5,06
<b>SALDO DE PARCELAMENTO</b>	-	-	<b>129.048</b>	<b>100,00</b>

#### a.1) REFIS

Foram recepcionados, até dezembro de 2001, 129.166 termos de opções pelo REFIS. Até o mês de abril de 2007, considerando as exclusões e reinclusões por medida judicial, permanecem **20.858** empresas no programa.

O quadro a seguir mostra a evolução da arrecadação do REFIS referente aos impostos e contribuições administrados pela RFB no ano de 2006 e nos meses de janeiro a maio de 2007.

#### ARRECADAÇÃO DO REFIS PERÍODO: 2006 E JANEIRO A MAIO DE 2007 (A PREÇOS CORRENTES)

UNIDADE: R\$ MILHÕES

MÊS	ARRECADAÇÃO
<b>JAN-DEZ 2006</b>	<b>870</b>
JAN	64
FEV	57
MAR	51
ABR	57
MAI	54
<b>JAN-MAI 2007</b>	<b>283</b>

## a.2) PAES e PAEX

O quadro a seguir mostra a arrecadação relativa ao parcelamento especial (PAES), em conformidade com o art. 1º da Lei nº 10.684/03, e do PAEX, em conformidade com a MP nº 303/06. Cabe destacar que quanto ao PAEX, excluídas as receitas previdenciárias, o número atual de optantes é de 222.153 contribuintes.

### ARRECADAÇÃO DO PAES PERÍODO: 2006 E JANEIRO A MAIO DE 2007 (A PREÇOS CORRENTES)

MÊS	PESSOAS FÍSICAS		PESSOAS JURÍDICAS		TOTAL	
	VALOR (R\$ MILHÕES)	Nº CONTRIB. COM DÉBITOS EM PARCELAMENTO	VALOR (R\$ MILHÕES)	Nº CONTRIB. COM DÉBITOS EM PARCELAMENTO	VALOR (R\$ MILHÕES)	Nº CONTRIB. COM DÉBITOS EM PARCELAMENTO
<b>JAN-DEZ 2006</b>	<b>100</b>	<b>30.331</b>	<b>3.954</b>	<b>98.446</b>	<b>4.053</b>	<b>128.777</b>
JAN	7	28.182	280	96.374	287	124.556
FEV	7	27.756	329	95.529	336	123.285
MAR	7	28.098	285	95.857	292	123.955
ABR	7	27.344	282	94.021	288	121.365
MAI	7	27.279	284	93.614	290	120.893
<b>JAN-MAI 2007</b>	<b>34</b>	<b>-</b>	<b>1.460</b>	<b>-</b>	<b>1.494</b>	<b>-</b>

### ARRECADAÇÃO MP Nº 303/06 (PAEX) PERÍODO: 2006 E JANEIRO A MAIO DE 2007 (A PREÇOS CORRENTES)

UNIDADE: R\$ MILHARES

RECEITAS	2006	2007					
		JAN	FEV	MAR	ABR	MAI	TOTAL
IMPOSTO SOBRE IMPORTAÇÃO	194.012	5	5	5	4	5	19
I.P.I-TOTAL	320.354	1.565	1.492	1.358	1.394	1.394	5.809
IMPOSTO SOBRE A RENDA-TOTAL	433.482	8.759	8.647	4.946	4.583	4.529	26.934
IOF - I. S/ OPERAÇÕES FINANCEIRAS	40.156	-	-	-	-	-	-
COFINS - CONTRIB. P/ A SEGURIDADE SOCIAL	589.712	12.715	13.763	9.150	9.899	9.889	45.527
CONTRIBUIÇÃO PARA O PIS/PASEP	49.418	6.201	6.489	4.940	5.083	5.073	22.713
CSLL - CONTRIB. SOCIAL S/ LUCRO LÍQUIDO	336.960	5.167	5.038	3.443	3.288	3.324	16.937
OUTRAS	333.086	78.189	73.059	72.887	71.280	75.092	295.415
<b>RECEITA ADMINISTRADA PELA RFB</b>	<b>2.297.180</b>	<b>112.601</b>	<b>108.494</b>	<b>96.728</b>	<b>95.531</b>	<b>99.305</b>	<b>413.354</b>

## b) DÉBITOS EM COBRANÇA

### DÉBITOS EM COBRANÇA

DISCRIMINAÇÃO	POSIÇÃO 30/ABRIL/2007				
	QUANTIDADE			R\$ MILHÕES	%
	CONTRIB.	DEBITOS	PROC.		
1) DEVEDOR	5.684.964	28.421.243	56.808	138.572	65,99
1.1) PREVIDENCIÁRIO	-	-	56.808	22.972	10,94
1.2) DEMAIS	5.684.964	28.421.243	-	115.600	55,05
2) COM PENDÊNCIA DE COMPENSAÇÃO	41.023	684.181	13.186	71.433	34,01
<b>TOTAL</b>	<b>-</b>	<b>-</b>	<b>-</b>	<b>210.005</b>	<b>100,00</b>

## c) DÉBITOS COM EXIGIBILIDADE SUSPensa

### DÉBITOS COM EXIGIBILIDADE SUSPensa

DISCRIMINAÇÃO	POSIÇÃO 30/ABRIL/2007		
	QUANTIDADE PROCESSOS	R\$ MILHÕES	%
1) PROCESSO ADMINISTRATIVO	274.848	286.769	70,65
1.1) 1ª INSTÂNCIA	108.448	76.533	18,85
1.2) 2ª INSTÂNCIA	28.976	139.098	34,27
1.3) AGUARDANDO PAGTO/IMPUG./RECURSO	137.424	71.139	17,53
2) PROCESSO JUDICIAL	1.095	119.153	29,35
<b>TOTAL</b>	<b>-</b>	<b>405.922</b>	<b>100,00</b>

## d) SIMPLES

### ARRECADAÇÃO DO SIMPLES PERÍODO: 2006 E JANEIRO A MAIO DE 2007 (A PREÇOS CORRENTES)

UNIDADE: R\$ MILHÕES

MÊS	RFB		ICMS/ISS		TOTAL	
	VALOR	%	VALOR	%	VALOR	%
<b>JAN-DEZ 2006</b>	<b>13.923</b>	<b>99,68</b>	<b>44</b>	<b>0,32</b>	<b>13.968</b>	<b>100,00</b>
JAN	1.654	99,72	5	0,28	1.658	100,00
FEV	998	99,63	4	0,37	1.001	100,00
MAR	1.003	99,62	4	0,38	1.007	100,00
ABR	1.175	99,62	5	0,38	1.179	100,00
MAI	1.213	99,64	4	0,36	1.217	100,00
<b>JAN-MAI 2007</b>	<b>6.042</b>	<b>99,65</b>	<b>21</b>	<b>0,35</b>	<b>6.063</b>	<b>100,00</b>

Obs.: Na arrecadação do INSS, ICMS e ISS estão incluídos os acréscimos de multas e juros de mora

## e) DECOMPOSIÇÃO DA ARRECADAÇÃO DO IRPJ

### ARRECADAÇÃO DO IRPJ PERÍODO: 2006 E JANEIRO A MAIO DE 2007 (A PREÇOS CORRENTES)

UNIDADE: R\$ MILHÕES

MÊS	LUCRO REAL		LUCRO PRESUMIDO		OUTROS		TOTAL	
	VALOR	%	VALOR	%	VALOR	%	VALOR	%
<b>JAN-DEZ 2006</b>	<b>39.189</b>	<b>70,17</b>	<b>8.882</b>	<b>15,90</b>	<b>7.778</b>	<b>13,93</b>	<b>55.849</b>	<b>100,00</b>
JAN	4.383	61,17	1.865	26,03	918	12,81	7.165	100,00
FEV	3.901	76,59	392	7,69	801	15,72	5.093	100,00
MAR	5.328	82,98	364	5,67	729	11,35	6.421	100,00
ABR	4.205	63,26	1.709	25,71	733	11,03	6.647	100,00
MAI	3.529	78,44	380	8,44	590	13,12	4.499	100,00
<b>JAN-MAI 2007</b>	<b>21.345</b>	<b>71,57</b>	<b>4.709</b>	<b>15,79</b>	<b>3.771</b>	<b>12,64</b>	<b>29.825</b>	<b>100,00</b>

## f) ARRECAÇÃO DOS RENDIMENTOS DE CAPITAL

### ARRECAÇÃO DE IRRF-RENDIMENTOS DE CAPITAL PERÍODO: JANEIRO A MAIO - 2007/2006 (A PREÇOS CORRENTES)

UNIDADE: R\$ MILHÕES

MÊS	FUNDOS DE RENDA FIXA		OPERAÇÕES DE SWAP		JUROS REMUN. CAP. PRÓPRIO		APLICAÇÃO DE RENDA FIXA (PF e PJ)		OUTRAS		TOTAL	
	2007	2006	2007	2006	2007	2006	2007	2006	2007	2006	2007	2006
JAN	108	119	96	46	924	999	631	644	123	100	1.882	1.907
FEV	122	215	46	63	127	46	485	537	137	124	916	984
MAR	150	159	40	39	105	143	494	449	136	109	924	899
ABR	214	251	62	105	134	194	610	567	160	129	1.180	1.245
MAI	213	254	31	49	136	150	561	513	182	139	1.123	1.105
<b>JAN-MAI</b>	<b>807</b>	<b>998</b>	<b>275</b>	<b>301</b>	<b>1.426</b>	<b>1.532</b>	<b>2.781</b>	<b>2.710</b>	<b>738</b>	<b>600</b>	<b>6.026</b>	<b>6.140</b>
<b>VAR.% 2007 2006</b>	<b>(19,17)</b>		<b>(8,91)</b>		<b>(6,89)</b>		<b>2,62</b>		<b>23,03</b>		<b>(1,86)</b>	

## g) ARRECAÇÃO PREVIDENCIÁRIA - REPASSES

A tabela a seguir apresenta a arrecadação dos repasses nos anos de 2006 e 2007. A maior contribuição para o resultado desse grupo foi originada pelo repasses do SIMPLES e do FIES. A queda significativa observada na receita do FNS é decorrente de repasses atípicos ocorridos nos primeiros meses de 2006.

### ARRECAÇÃO PREVIDENCIÁRIA - REPASSES PERÍODO: 2007/2006

UNIDADE: R\$ MILHÕES

REPASSES	PREÇOS CORRENTES		VARIÇÃO %		
	2007 [A]	2006 [B]	[A]/[B]	[A]/[B] (IPCA)	[A]/[B] (IGP-DI)
SIMPLES	3.422.123	2.827.593	21,03	17,48	16,21
FIES - Fundo de Inc. ao Ensino Superior	308.318	225.653	36,63	32,18	31,20
REFIS -Prog. de Recuperação Fiscal	108.220	122.237	(11,47)	(14,06)	(14,99)
FNS -Fundo Nacional de Saúde	111	802	(86,13)	(86,54)	(86,67)
CDP -Certificados da Dívida Pública	-	-	-	-	-
<b>TOTAL REPASSES</b>	<b>3.838.771</b>	<b>3.176.285</b>	<b>20,86</b>	<b>17,29</b>	<b>16,05</b>

Fonte: Fluxo de Caixa do INSS

Brasília, 18 de junho de 2007.  
Coordenação-Geral de Política Tributária

**TABELA I**

**ARRECAÇÃO DAS RECEITAS FEDERAIS**  
**PERÍODO: ABRIL E MAIO DE 2007 E MAIO DE 2006**  
**(A PREÇOS CORRENTES)**

UNIDADE: R\$ MILHÕES

RECEITAS	2007		2006	VARIÇÃO (%)	
	MAIO	ABRIL	MAIO	MAI/07 ABR/07	MAI/07 MAI/06
IMPOSTO SOBRE IMPORTAÇÃO	1.007	898	832	12,11	21,04
I.P.I-TOTAL	2.469	2.602	2.051	(5,12)	20,35
I.P.I-FUMO	162	236	175	(31,44)	(7,58)
I.P.I-BEBIDAS	176	210	175	(15,79)	0,76
I.P.I-AUTOMÓVEIS	371	428	310	(13,27)	19,72
I.P.I-VINCULADO À IMPORTAÇÃO	638	568	511	12,46	24,86
I.P.I-OUTROS	1.121	1.161	880	(3,44)	27,41
IMPOSTO SOBRE A RENDA-TOTAL	11.476	15.114	9.442	(24,07)	21,54
I.RENDA-PESSOA FÍSICA	1.664	2.600	1.026	(35,99)	62,23
I.RENDA-PESSOA JURÍDICA	4.499	6.647	3.612	(32,32)	24,56
ENTIDADES FINANCEIRAS	769	722	610	6,50	26,08
DEMAIS EMPRESAS	3.730	5.925	3.002	(37,05)	24,25
I.RENDA-RETIDO NA FONTE	5.313	5.867	4.804	(9,45)	10,58
I.R.R.F-RENDIMENTOS DO TRABALHO	3.274	3.710	2.873	(11,75)	13,96
I.R.R.F-RENDIMENTOS DE CAPITAL	1.123	1.180	1.105	(4,85)	1,62
I.R.R.F-REMESSAS PARA O EXTERIOR	506	535	500	(5,38)	1,20
I.R.R.F-OUTROS RENDIMENTOS	410	442	326	(7,28)	25,61
IOF - I. S/ OPERAÇÕES FINANCEIRAS	598	632	527	(5,47)	13,40
ITR - I. TERRITORIAL RURAL	8	8	8	2,79	2,85
CPMF - CONTRIB. MOVIMENTAÇÃO FINANCEIRA	2.772	3.063	2.469	(9,50)	12,28
COFINS - CONTRIB. P/ A SEGURIDADE SOCIAL	8.083	8.201	7.370	(1,43)	9,67
ENTIDADES FINANCEIRAS	384	337	406	13,85	(5,51)
DEMAIS EMPRESAS	7.699	7.864	6.964	(2,09)	10,56
CONTRIBUIÇÃO PARA O PIS/PASEP	2.084	2.100	1.980	(0,75)	5,24
ENTIDADES FINANCEIRAS	74	59	69	24,73	7,52
DEMAIS EMPRESAS	2.010	2.041	1.911	(1,50)	5,16
CSLL - CONTRIB. SOCIAL S/ LUCRO LÍQUIDO	2.122	3.239	1.927	(34,49)	10,11
ENTIDADES FINANCEIRAS	219	235	169	(6,84)	29,80
DEMAIS EMPRESAS	1.903	3.004	1.759	(36,65)	8,22
CIDE-COMBUSTÍVEIS	644	669	648	(3,78)	(0,55)
CONTRIBUIÇÃO PARA O FUNDAF	27	26	27	5,52	2,51
OUTRAS RECEITAS ADMINISTRADAS	1.377	517	364	166,40	278,66
<b>SUBTOTAL [A]</b>	<b>32.668</b>	<b>37.071</b>	<b>27.646</b>	<b>(11,88)</b>	<b>18,17</b>
<b>RECEITA PREVIDENCIÁRIA [B]</b>	<b>11.933</b>	<b>11.617</b>	<b>10.266</b>	<b>2,72</b>	<b>16,23</b>
PRÓPRIA	10.841	10.560	9.536	2,65	13,68
DEMAIS	1.092	1.056	730	3,40	49,64
<b>RECEITA ADMINISTRADA PELA RFB [C]=[A]+[B]</b>	<b>44.601</b>	<b>48.688</b>	<b>37.912</b>	<b>(8,39)</b>	<b>17,64</b>
<b>DEMAIS RECEITAS [D]</b>	<b>829</b>	<b>2.363</b>	<b>1.069</b>	<b>(64,92)</b>	<b>(22,43)</b>
<b>TOTAL GERAL DAS RECEITAS [E]=[C]+[D]</b>	<b>45.430</b>	<b>51.051</b>	<b>38.981</b>	<b>(11,01)</b>	<b>16,54</b>

**TABELA I-A**
**ARRECADAÇÃO DAS RECEITAS FEDERAIS**
**PERÍODO: ABRIL E MAIO DE 2007 E MAIO DE 2006**
**(A PREÇOS DE MAIO/07 - IPCA)**

UNIDADE: R\$ MILHÕES

RECEITAS	2007		2006	VARIÇÃO (%)	
	MAIO	ABRIL	MAIO	MAI/07 ABR/07	MAI/07 MAI/06
IMPOSTO SOBRE IMPORTAÇÃO	1.007	901	859	11,80	17,31
I.P.I-TOTAL	2.469	2.610	2.117	(5,39)	16,64
I.P.I-FUMO	162	237	181	(31,63)	(10,44)
I.P.I-BEBIDAS	176	210	181	(16,03)	(2,35)
I.P.I-AUTOMÓVEIS	371	429	320	(13,51)	16,03
I.P.I-VINCULADO À IMPORTAÇÃO	638	569	528	12,15	21,01
I.P.I-OUTROS	1.121	1.164	908	(3,71)	23,48
IMPOSTO SOBRE A RENDA-TOTAL	11.476	15.156	9.743	(24,28)	17,79
I.RENDA-PESSOA FÍSICA	1.664	2.607	1.059	(36,17)	57,22
I.RENDA-PESSOA JURÍDICA	4.499	6.666	3.727	(32,50)	20,71
ENTIDADES FINANCEIRAS	769	724	630	6,20	22,19
DEMAIS EMPRESAS	3.730	5.941	3.097	(37,22)	20,41
I.RENDA-RETIDO NA FONTE	5.313	5.883	4.957	(9,70)	7,17
I.R.R.F-RENDIMENTOS DO TRABALHO	3.274	3.720	2.964	(12,00)	10,44
I.R.R.F-RENDIMENTOS DE CAPITAL	1.123	1.183	1.140	(5,11)	(1,51)
I.R.R.F-REMESSAS PARA O EXTERIOR	506	536	516	(5,64)	(1,92)
I.R.R.F-OUTROS RENDIMENTOS	410	443	337	(7,54)	21,73
IOF - I. S/ OPERAÇÕES FINANCEIRAS	598	634	544	(5,74)	9,90
ITR - I. TERRITORIAL RURAL	8	8	8	2,51	(0,32)
CPMF - CONTRIB. MOVIMENTAÇÃO FINANCEIRA	2.772	3.072	2.548	(9,75)	8,81
COFINS - CONTRIB. P/ A SEGURIDADE SOCIAL	8.083	8.224	7.605	(1,71)	6,29
ENTIDADES FINANCEIRAS	384	338	419	13,53	(8,42)
DEMAIS EMPRESAS	7.699	7.886	7.185	(2,36)	7,15
CONTRIBUIÇÃO PARA O PIS/PASEP	2.084	2.106	2.043	(1,03)	2,00
ENTIDADES FINANCEIRAS	74	60	71	24,39	4,20
DEMAIS EMPRESAS	2.010	2.046	1.972	(1,77)	1,92
CSSL - CONTRIB. SOCIAL S/ LUCRO LÍQUIDO	2.122	3.248	1.988	(34,68)	6,71
ENTIDADES FINANCEIRAS	219	235	174	(7,10)	25,79
DEMAIS EMPRESAS	1.903	3.013	1.815	(36,83)	4,88
CIDE-COMBUSTÍVEIS	644	671	668	(4,05)	(3,62)
CONTRIBUIÇÃO PARA O FUNDAF	27	26	28	5,23	(0,66)
OUTRAS RECEITAS ADMINISTRADAS	1.377	518	375	165,66	266,98
<b>SUBTOTAL [A]</b>	<b>32.668</b>	<b>37.175</b>	<b>28.526</b>	<b>(12,12)</b>	<b>14,52</b>
<b>RECEITA PREVIDENCIÁRIA [B]</b>	<b>11.933</b>	<b>11.649</b>	<b>10.593</b>	<b>2,43</b>	<b>12,65</b>
PRÓPRIA	10.841	10.590	9.840	2,37	10,17
DEMAIS	1.092	1.059	753	3,11	45,02
<b>RECEITA ADMINISTRADA PELA RFB [C]=[A]+[B]</b>	<b>44.601</b>	<b>48.824</b>	<b>39.119</b>	<b>(8,65)</b>	<b>14,01</b>
<b>DEMAIS RECEITAS [D]</b>	<b>829</b>	<b>2.370</b>	<b>1.103</b>	<b>(65,02)</b>	<b>(24,82)</b>
<b>TOTAL GERAL DAS RECEITAS [E]=[C]+[D]</b>	<b>45.430</b>	<b>51.194</b>	<b>40.222</b>	<b>(11,26)</b>	<b>12,95</b>



**TABELA I-B**
**ARRECAÇÃO DAS RECEITAS FEDERAIS**
**PERÍODO: ABRIL E MAIO DE 2007 E MAIO DE 2006**
**(A PREÇOS DE MAIO/07 - IGP-DI)**

UNIDADE: R\$ MILHÕES

RECEITAS	2007		2006	VARIÇÃO (%)	
	MAIO	ABRIL	MAIO	MAI/07 ABR/07	MAI/07 MAI/06
IMPOSTO SOBRE IMPORTAÇÃO	1.007	900	869	11,93	15,95
I.P.I-TOTAL	2.469	2.606	2.142	(5,28)	15,28
I.P.I-FUMO	162	237	183	(31,55)	(11,47)
I.P.I-BEBIDAS	176	210	183	(15,93)	(3,48)
I.P.I-AUTOMÓVEIS	371	429	324	(13,40)	14,68
I.P.I-VINCULADO À IMPORTAÇÃO	638	569	534	12,28	19,61
I.P.I-OUTROS	1.121	1.163	918	(3,60)	22,04
IMPOSTO SOBRE A RENDA-TOTAL	11.476	15.138	9.857	(24,19)	16,42
I.RENDA-PESSOA FÍSICA	1.664	2.604	1.071	(36,09)	55,40
I.RENDA-PESSOA JURÍDICA	4.499	6.658	3.771	(32,42)	19,31
ENTIDADES FINANCEIRAS	769	723	637	6,33	20,77
DEMAIS EMPRESAS	3.730	5.934	3.134	(37,15)	19,02
I.RENDA-RETIDO NA FONTE	5.313	5.876	5.015	(9,59)	5,93
I.R.R.F-RENDIMENTOS DO TRABALHO	3.274	3.716	2.999	(11,89)	9,16
I.R.R.F-RENDIMENTOS DE CAPITAL	1.123	1.182	1.154	(5,00)	(2,66)
I.R.R.F-REMESSAS PARA O EXTERIOR	506	536	522	(5,53)	(3,06)
I.R.R.F-OUTROS RENDIMENTOS	410	443	341	(7,42)	20,32
IOF - I. S/ OPERAÇÕES FINANCEIRAS	598	633	550	(5,62)	8,63
ITR - I. TERRITORIAL RURAL	8	8	8	2,63	(1,48)
CPMF - CONTRIB. MOVIMENTAÇÃO FINANCEIRA	2.772	3.068	2.577	(9,64)	7,55
COFINS - CONTRIB. P/ A SEGURIDADE SOCIAL	8.083	8.214	7.694	(1,59)	5,06
ENTIDADES FINANCEIRAS	384	338	424	13,67	(9,48)
DEMAIS EMPRESAS	7.699	7.876	7.270	(2,25)	5,91
CONTRIBUIÇÃO PARA O PIS/PASEP	2.084	2.103	2.067	(0,91)	0,81
ENTIDADES FINANCEIRAS	74	60	72	24,54	3,00
DEMAIS EMPRESAS	2.010	2.044	1.995	(1,65)	0,74
CSSL - CONTRIB. SOCIAL S/ LUCRO LÍQUIDO	2.122	3.244	2.012	(34,60)	5,47
ENTIDADES FINANCEIRAS	219	235	176	(6,99)	24,34
DEMAIS EMPRESAS	1.903	3.009	1.836	(36,75)	3,67
CIDE-COMBUSTÍVEIS	644	671	676	(3,94)	(4,74)
CONTRIBUIÇÃO PARA O FUNDAF	27	26	28	5,36	(1,81)
OUTRAS RECEITAS ADMINISTRADAS	1.377	518	380	165,98	262,73
<b>SUBTOTAL [A]</b>	<b>32.668</b>	<b>37.130</b>	<b>28.860</b>	<b>(12,02)</b>	<b>13,19</b>
<b>RECEITA PREVIDENCIÁRIA [B]</b>	<b>11.933</b>	<b>11.635</b>	<b>10.717</b>	<b>2,56</b>	<b>11,34</b>
PRÓPRIA	10.841	10.577	9.955	2,49	8,89
DEMAIS	1.092	1.058	762	3,23	43,34
<b>RECEITA ADMINISTRADA PELA RFB [C]=[A]+[B]</b>	<b>44.601</b>	<b>48.765</b>	<b>39.578</b>	<b>(8,54)</b>	<b>12,69</b>
<b>DEMAIS RECEITAS [D]</b>	<b>829</b>	<b>2.367</b>	<b>1.116</b>	<b>(64,97)</b>	<b>(25,69)</b>
<b>TOTAL GERAL DAS RECEITAS [E]=[C]+[D]</b>	<b>45.430</b>	<b>51.132</b>	<b>40.693</b>	<b>(11,15)</b>	<b>11,64</b>

**TABELA II**
**ARRECAÇÃO DAS RECEITAS FEDERAIS**
**PERÍODO: JANEIRO A MAIO - 2007/2006**
**(A PREÇOS CORRENTES)**

UNIDADE: R\$ MILHÕES

RECEITAS	2007 [A]	2006 [B]	VAR. (%) [A]/[B]	PARTICIPAÇÃO (%)	
				2007	2006
IMPOSTO SOBRE IMPORTAÇÃO	4.642	3.798	22,21	1,99	1,86
I.P.I-TOTAL	12.211	10.669	14,45	5,23	5,22
I.P.I-FUMO	998	997	0,14	0,43	0,49
I.P.I-BEBIDAS	1.034	1.030	0,39	0,44	0,50
I.P.I-AUTOMÓVEIS	1.792	1.623	10,40	0,77	0,79
I.P.I-VINCULADO À IMPORTAÇÃO	2.854	2.251	26,78	1,22	1,10
I.P.I-OUTROS	5.534	4.769	16,04	2,37	2,33
IMPOSTO SOBRE A RENDA-TOTAL	62.962	53.215	18,32	26,98	26,05
I.RENDA-PESSOA FÍSICA	5.905	4.257	38,71	2,53	2,08
I.RENDA-PESSOA JURÍDICA	29.825	24.718	20,66	12,78	12,10
ENTIDADES FINANCEIRAS	5.783	4.522	27,86	2,48	2,21
DEMAIS EMPRESAS	24.043	20.196	19,05	10,30	9,88
I.RENDA-RETIDO NA FONTE	27.231	24.240	12,34	11,67	11,86
I.R.R.F-RENDIMENTOS DO TRABALHO	16.471	14.084	16,95	7,06	6,89
I.R.R.F-RENDIMENTOS DE CAPITAL	6.026	6.140	(1,86)	2,58	3,01
I.R.R.F-REMESSAS PARA O EXTERIOR	2.787	2.437	14,33	1,19	1,19
I.R.R.F-OUTROS RENDIMENTOS	1.948	1.578	23,40	0,83	0,77
IOF - I. S/ OPERAÇÕES FINANCEIRAS	2.995	2.618	14,38	1,28	1,28
ITR - I. TERRITORIAL RURAL	45	40	10,99	0,02	0,02
CPMF - CONTRIB. MOVIMENTAÇÃO FINANCEIRA	14.242	12.498	13,96	6,10	6,12
COFINS - CONTRIB. P/ A SEGURIDADE SOCIAL	39.514	36.139	9,34	16,93	17,69
ENTIDADES FINANCEIRAS	2.033	2.051	(0,88)	0,87	1,00
DEMAIS EMPRESAS	37.481	34.088	9,95	16,06	16,68
CONTRIBUIÇÃO PARA O PIS/PASEP	10.502	9.713	8,12	4,50	4,75
ENTIDADES FINANCEIRAS	420	378	11,12	0,18	0,18
DEMAIS EMPRESAS	10.082	9.335	7,99	4,32	4,57
CSLL - CONTRIB. SOCIAL S/ LUCRO LÍQUIDO	14.256	12.152	17,32	6,11	5,95
ENTIDADES FINANCEIRAS	2.129	1.535	38,73	0,91	0,75
DEMAIS EMPRESAS	12.126	10.617	14,22	5,20	5,20
CIDE-COMBUSTÍVEIS	3.194	3.143	1,62	1,37	1,54
CONTRIBUIÇÃO PARA O FUNDAF	142	130	9,23	0,06	0,06
OUTRAS RECEITAS ADMINISTRADAS	3.535	1.608	119,87	1,51	0,79
<b>SUBTOTAL [A]</b>	<b>168.239</b>	<b>145.724</b>	<b>15,45</b>	<b>72,10</b>	<b>71,32</b>
<b>RECEITA PREVIDENCIÁRIA [B]</b>	<b>57.645</b>	<b>50.033</b>	<b>15,21</b>	<b>24,70</b>	<b>24,49</b>
PRÓPRIA	52.152	45.924	13,56	22,35	22,48
DEMAIS	5.493	4.109	33,67	2,35	2,01
<b>RECEITA ADMINISTRADA PELA RFB [C]=[A]+[B]</b>	<b>225.884</b>	<b>195.757</b>	<b>15,39</b>	<b>96,80</b>	<b>95,81</b>
<b>DEMAIS RECEITAS [D]</b>	<b>7.470</b>	<b>8.560</b>	<b>(12,73)</b>	<b>3,20</b>	<b>4,19</b>
<b>TOTAL GERAL DAS RECEITAS [E]=[C]+[D]</b>	<b>233.354</b>	<b>204.317</b>	<b>14,21</b>	<b>100,00</b>	<b>100,00</b>

**TABELA II-A**
**ARRECADAÇÃO DAS RECEITAS FEDERAIS**
**PERÍODO: JANEIRO A MAIO - 2007/2006**
**(A PREÇOS DE MAIO/07 - IPCA)**

UNIDADE: R\$ MILHÕES

RECEITAS	2007 [A]	2006 [B]	VAR. (%) [A]/[B]	PARTICIPAÇÃO (%)	
				2007	2006
IMPOSTO SOBRE IMPORTAÇÃO	4.669	3.937	18,59	1,99	1,86
I.P.I-TOTAL	12.285	11.060	11,07	5,23	5,22
I.P.I-FUMO	1.004	1.033	(2,80)	0,43	0,49
I.P.I-BEBIDAS	1.041	1.068	(2,55)	0,44	0,50
I.P.I-AUTOMÓVEIS	1.801	1.682	7,11	0,77	0,79
I.P.I-VINCULADO À IMPORTAÇÃO	2.870	2.333	23,03	1,22	1,10
I.P.I-OUTROS	5.568	4.944	12,62	2,37	2,33
IMPOSTO SOBRE A RENDA-TOTAL	63.343	55.159	14,84	26,98	26,04
I.RENDA-PESSOA FÍSICA	5.928	4.403	34,64	2,52	2,08
I.RENDA-PESSOA JURÍDICA	30.020	25.631	17,13	12,79	12,10
ENTIDADES FINANCEIRAS	5.821	4.689	24,13	2,48	2,21
DEMAIS EMPRESAS	24.200	20.942	15,56	10,31	9,89
I.RENDA-RETIDO NA FONTE	27.395	25.125	9,04	11,67	11,86
I.R.R.F-RENDIMENTOS DO TRABALHO	16.564	14.593	13,51	7,06	6,89
I.R.R.F-RENDIMENTOS DE CAPITAL	6.068	6.370	(4,75)	2,58	3,01
I.R.R.F-REMESSAS PARA O EXTERIOR	2.805	2.527	11,01	1,19	1,19
I.R.R.F-OUTROS RENDIMENTOS	1.959	1.635	19,79	0,83	0,77
IOF - I. S/ OPERAÇÕES FINANCEIRAS	3.013	2.714	11,02	1,28	1,28
ITR - I. TERRITORIAL RURAL	45	42	7,74	0,02	0,02
CPMF - CONTRIB. MOVIMENTAÇÃO FINANCEIRA	14.329	12.953	10,62	6,10	6,12
COFINS - CONTRIB. P/ A SEGURIDADE SOCIAL	39.757	37.466	6,12	16,93	17,69
ENTIDADES FINANCEIRAS	2.046	2.127	(3,80)	0,87	1,00
DEMAIS EMPRESAS	37.711	35.339	6,71	16,06	16,68
CONTRIBUIÇÃO PARA O PIS/PASEP	10.567	10.069	4,95	4,50	4,75
ENTIDADES FINANCEIRAS	423	392	7,83	0,18	0,19
DEMAIS EMPRESAS	10.145	9.677	4,83	4,32	4,57
CSLL - CONTRIB. SOCIAL S/ LUCRO LÍQUIDO	14.350	12.601	13,87	6,11	5,95
ENTIDADES FINANCEIRAS	2.144	1.592	34,66	0,91	0,75
DEMAIS EMPRESAS	12.205	11.009	10,87	5,20	5,20
CIDE-COMBUSTÍVEIS	3.214	3.258	(1,35)	1,37	1,54
CONTRIBUIÇÃO PARA O FUNDAF	143	135	6,03	0,06	0,06
OUTRAS RECEITAS ADMINISTRADAS	3.553	1.667	113,17	1,51	0,79
<b>SUBTOTAL [A]</b>	<b>169.269</b>	<b>151.062</b>	<b>12,05</b>	<b>72,10</b>	<b>71,32</b>
<b>RECEITA PREVIDENCIÁRIA [B]</b>	<b>57.992</b>	<b>51.862</b>	<b>11,82</b>	<b>24,70</b>	<b>24,49</b>
PRÓPRIA	52.464	47.599	10,22	22,35	22,47
DEMAIS	5.528	4.263	29,67	2,35	2,01
<b>RECEITA ADMINISTRADA PELA RFB [C]=[A]+[B]</b>	<b>227.261</b>	<b>202.923</b>	<b>11,99</b>	<b>96,80</b>	<b>95,81</b>
<b>DEMAIS RECEITAS [D]</b>	<b>7.524</b>	<b>8.877</b>	<b>(15,24)</b>	<b>3,20</b>	<b>4,19</b>
<b>TOTAL GERAL DAS RECEITAS [E]=[C]+[D]</b>	<b>234.785</b>	<b>211.801</b>	<b>10,85</b>	<b>100,00</b>	<b>100,00</b>

**TABELA II-B**
**ARRECAÇÃO DAS RECEITAS FEDERAIS**
**PERÍODO: JANEIRO A MAIO - 2007/2006**
**(A PREÇOS DE MAIO/07 - IGP-DI)**

UNIDADE: R\$ MILHÕES

RECEITAS	2007 [A]	2006 [B]	VAR. (%) [A]/[B]	PARTICIPAÇÃO (%)	
				2007	2006
IMPOSTO SOBRE IMPORTAÇÃO	4.657	3.970	17,32	1,99	1,86
I.P.I-TOTAL	12.253	11.152	9,88	5,23	5,22
I.P.I-FUMO	1.002	1.042	(3,84)	0,43	0,49
I.P.I-BEBIDAS	1.038	1.076	(3,57)	0,44	0,50
I.P.I-AUTOMÓVEIS	1.797	1.696	5,94	0,77	0,79
I.P.I-VINCULADO À IMPORTAÇÃO	2.863	2.353	21,68	1,22	1,10
I.P.I-OUTROS	5.553	4.984	11,41	2,37	2,33
IMPOSTO SOBRE A RENDA-TOTAL	63.178	55.630	13,57	26,98	26,05
I.RENDA-PESSOA FÍSICA	5.918	4.454	32,87	2,53	2,09
I.RENDA-PESSOA JURÍDICA	29.935	25.838	15,86	12,78	12,10
ENTIDADES FINANCEIRAS	5.804	4.728	22,77	2,48	2,21
DEMAIS EMPRESAS	24.131	21.111	14,31	10,31	9,88
I.RENDA-RETIDO NA FONTE	27.324	25.338	7,84	11,67	11,86
I.R.R.F-RENDIMENTOS DO TRABALHO	16.524	14.724	12,22	7,06	6,89
I.R.R.F-RENDIMENTOS DE CAPITAL	6.049	6.416	(5,71)	2,58	3,00
I.R.R.F-REMESSAS PARA O EXTERIOR	2.797	2.548	9,79	1,19	1,19
I.R.R.F-OUTROS RENDIMENTOS	1.954	1.650	18,41	0,83	0,77
IOF - I. S/ OPERAÇÕES FINANCEIRAS	3.005	2.737	9,80	1,28	1,28
ITR - I. TERRITORIAL RURAL	45	42	6,57	0,02	0,02
CPMF - CONTRIB. MOVIMENTAÇÃO FINANCEIRA	14.292	13.065	9,39	6,10	6,12
COFINS - CONTRIB. P/ A SEGURIDADE SOCIAL	39.651	37.770	4,98	16,93	17,69
ENTIDADES FINANCEIRAS	2.041	2.143	(4,79)	0,87	1,00
DEMAIS EMPRESAS	37.611	35.627	5,57	16,06	16,68
CONTRIBUIÇÃO PARA O PIS/PASEP	10.539	10.152	3,81	4,50	4,75
ENTIDADES FINANCEIRAS	421	395	6,74	0,18	0,18
DEMAIS EMPRESAS	10.117	9.757	3,69	4,32	4,57
CSLL - CONTRIB. SOCIAL S/ LUCRO LÍQUIDO	14.309	12.701	12,66	6,11	5,95
ENTIDADES FINANCEIRAS	2.138	1.604	33,25	0,91	0,75
DEMAIS EMPRESAS	12.171	11.097	9,68	5,20	5,20
CIDE-COMBUSTÍVEIS	3.205	3.285	(2,44)	1,37	1,54
CONTRIBUIÇÃO PARA O FUNDAF	143	136	4,83	0,06	0,06
OUTRAS RECEITAS ADMINISTRADAS	3.545	1.680	111,00	1,51	0,79
<b>SUBTOTAL [A]</b>	<b>168.822</b>	<b>152.320</b>	<b>10,83</b>	<b>72,10</b>	<b>71,32</b>
<b>RECEITA PREVIDENCIÁRIA [B]</b>	<b>57.842</b>	<b>52.296</b>	<b>10,60</b>	<b>24,70</b>	<b>24,49</b>
PRÓPRIA	52.329	48.002	9,01	22,35	22,48
DEMAIS	5.513	4.294	28,39	2,35	2,01
<b>RECEITA ADMINISTRADA PELA RFB [C]=[A]+[B]</b>	<b>226.663</b>	<b>204.616</b>	<b>10,77</b>	<b>96,80</b>	<b>95,81</b>
<b>DEMAIS RECEITAS [D]</b>	<b>7.501</b>	<b>8.948</b>	<b>(16,18)</b>	<b>3,20</b>	<b>4,19</b>
<b>TOTAL GERAL DAS RECEITAS [E]=[C]+[D]</b>	<b>234.164</b>	<b>213.564</b>	<b>9,65</b>	<b>100,00</b>	<b>100,00</b>

**TABELA III**  
**ARRECAÇÃO DAS RECEITAS FEDERAIS**  
**PERÍODO: JANEIRO DE 2003 A MAIO DE 2007**  
**(A PREÇOS CORRENTES)**

UNIDADE: R\$ MILHÕES

MÊS	I. Renda	IPI (Exceto IPI-Vinculado)	I. Importação e IPI-Vinculado	Contribuições (*)	Receita Previdenciária	Outros	Receita Administrada pela RFB	Demais Receitas	Total Geral
JAN	8.875	986	1.168	11.273	6.682	739	29.723	2.531	32.254
FEV	7.007	1.283	1.182	9.110	6.522	611	25.713	1.138	26.852
MAR	6.552	1.136	1.085	9.258	5.904	685	24.620	1.097	25.717
ABR	9.049	1.186	1.064	10.023	6.514	758	28.594	2.808	31.402
MAIO	8.284	1.112	951	9.882	6.378	662	27.269	979	28.248
JUN	6.081	1.206	907	9.380	6.604	657	24.836	1.001	25.837
JUL	7.959	1.137	1.017	10.088	6.949	980	28.131	1.979	30.110
AGO	6.135	1.215	949	9.424	6.951	893	25.568	1.011	26.579
SET	6.475	1.247	1.068	9.737	7.071	1.068	26.605	1.090	27.695
OUT	8.513	1.248	1.107	11.194	7.504	1.007	30.573	2.259	32.832
NOV	7.940	1.419	1.059	10.844	7.079	921	29.262	1.235	30.496
DEZ	8.798	1.602	1.045	11.670	12.560	1.085	36.760	1.226	37.986
<b>TOTAL 2003</b>	<b>91.669</b>	<b>14.776</b>	<b>12.602</b>	<b>121.882</b>	<b>86.719</b>	<b>10.003</b>	<b>337.653</b>	<b>18.354</b>	<b>356.007</b>
JAN	10.191	1.045	969	12.643	6.803	925	32.575	2.245	34.821
FEV	7.583	1.429	819	10.925	7.562	815	29.134	1.017	30.151
MAR	7.965	1.258	1.207	11.462	7.705	938	30.535	1.066	31.601
ABR	9.273	1.479	1.192	11.711	7.739	848	32.243	2.227	34.470
MAIO	6.982	1.440	1.068	12.516	7.785	912	30.703	1.132	31.835
JUN	7.468	1.401	1.286	13.068	8.460	1.086	32.768	1.322	34.090
JUL	8.662	1.512	1.297	12.790	8.067	881	33.209	2.647	35.856
AGO	7.380	1.628	1.319	12.801	8.180	935	32.244	1.392	33.636
SET	7.981	1.575	1.327	13.097	8.158	1.192	33.330	1.582	34.912
OUT	8.799	1.303	1.259	13.363	8.338	907	33.969	3.348	37.318
NOV	6.699	1.651	1.395	12.521	8.280	1.004	31.550	2.097	33.647
DEZ	12.160	1.725	1.238	14.058	14.136	1.133	44.450	1.993	46.443
<b>TOTAL 2004</b>	<b>101.144</b>	<b>17.446</b>	<b>14.375</b>	<b>150.954</b>	<b>101.214</b>	<b>11.577</b>	<b>396.710</b>	<b>22.069</b>	<b>418.779</b>
JAN	10.257	1.767	1.153	15.138	8.508	759	37.582	2.619	40.200
FEV	8.051	1.506	1.011	12.908	8.514	662	32.651	797	33.448
MAR	9.535	1.518	1.243	13.195	8.790	845	35.127	880	36.006
ABR	11.166	1.819	1.144	14.313	8.855	747	38.044	2.431	40.475
MAIO	8.714	1.714	1.170	13.392	8.765	778	34.533	965	35.498
JUN	12.669	1.529	1.179	14.108	9.119	858	39.462	772	40.235
JUL	9.491	1.724	1.161	14.662	9.145	990	37.174	2.534	39.707
AGO	9.395	1.713	1.368	14.371	9.651	1.102	37.599	850	38.449
SET	8.648	1.791	1.219	14.102	9.529	1.000	36.290	879	37.169
OUT	10.424	1.810	1.192	15.079	9.322	852	38.680	2.900	41.580
NOV	9.771	1.956	1.270	14.784	9.731	910	38.422	914	39.335
DEZ	15.864	2.186	1.257	15.511	15.966	950	51.734	813	52.546
<b>TOTAL 2005</b>	<b>123.985</b>	<b>21.032</b>	<b>14.367</b>	<b>171.563</b>	<b>115.897</b>	<b>10.453</b>	<b>457.297</b>	<b>17.352</b>	<b>474.649</b>
JAN	10.954	1.813	1.275	16.259	9.831	886	41.018	2.636	43.654
FEV	9.459	1.707	1.025	13.558	9.968	855	36.571	967	37.539
MAR	10.439	1.542	1.295	14.203	10.039	858	38.375	863	39.238
ABR	12.920	1.816	1.111	15.231	9.929	873	41.880	3.025	44.905
MAIO	9.442	1.540	1.343	14.394	10.266	926	37.912	1.069	38.981
JUN	14.232	1.720	1.286	14.764	10.548	980	43.529	1.033	44.562
JUL	10.641	1.708	1.296	15.234	10.370	962	40.211	3.104	43.315
AGO	9.588	1.811	1.739	15.013	10.897	1.101	40.149	1.048	41.197
SET	10.716	2.220	1.378	16.289	11.223	1.353	43.178	1.520	44.699
OUT	11.798	1.942	1.415	16.216	11.156	1.176	43.703	3.272	46.975
NOV	9.639	2.004	1.574	15.604	11.178	1.088	41.089	896	41.985
DEZ	16.663	2.178	1.457	16.201	17.732	1.142	55.373	935	56.308
<b>TOTAL 2006</b>	<b>136.492</b>	<b>22.001</b>	<b>16.194</b>	<b>182.967</b>	<b>133.138</b>	<b>12.198</b>	<b>502.989</b>	<b>20.368</b>	<b>523.358</b>
JAN	13.107	1.929	1.458	17.965	11.303	1.401	47.162	2.722	49.884
FEV	10.581	1.837	1.295	15.063	11.163	1.028	40.967	789	41.755
MAR	12.684	1.727	1.631	15.701	11.630	1.093	44.467	767	45.234
ABR	15.114	2.035	1.466	17.273	11.617	1.183	48.688	2.363	51.051
MAIO	11.476	1.831	1.646	15.706	11.933	2.011	44.601	829	45.430
<b>JAN-MAI 2007</b>	<b>62.962</b>	<b>9.357</b>	<b>7.496</b>	<b>81.708</b>	<b>57.645</b>	<b>6.717</b>	<b>225.884</b>	<b>7.470</b>	<b>233.354</b>

(\*) CPMF, COFINS, PIS/PASEP, CSLL e CIDE-COMBUSTÍVEIS.

**TABELA III-A**

**ARRECAÇÃO DAS RECEITAS FEDERAIS**  
**PERÍODO: JANEIRO DE 2003 A MAIO DE 2007**  
**(A PREÇOS DE MAIO/07 - IPCA)**

UNIDADE: R\$ MILHÕES

MÊS	I. Renda	IPI (Exceto IPI-Vinculado)	I. Importação e IPI-Vinculado	Contribuições (*)	Receita Previdenciária	Outros	Receita Administrada pela RFB	Demais Receitas	Total Geral
JAN	11.327	1.259	1.490	14.388	8.528	943	37.935	3.231	41.166
FEV	8.805	1.612	1.485	11.447	8.195	767	32.311	1.430	33.741
MAR	8.133	1.410	1.347	11.492	7.329	851	30.561	1.362	31.922
ABR	11.125	1.458	1.308	12.322	8.009	932	35.153	3.452	38.605
MAIO	10.123	1.358	1.161	12.075	7.794	809	33.321	1.196	34.517
JUN	7.441	1.476	1.110	11.479	8.082	804	30.393	1.225	31.618
JUL	9.721	1.388	1.243	12.321	8.487	1.197	34.357	2.417	36.774
AGO	7.468	1.479	1.156	11.470	8.461	1.087	31.121	1.231	32.352
SET	7.820	1.506	1.290	11.761	8.541	1.214	32.132	1.317	33.449
OUT	10.252	1.503	1.333	13.481	9.037	1.212	36.819	2.720	39.539
NOV	9.530	1.703	1.271	13.015	8.496	1.105	35.119	1.482	36.601
DEZ	10.504	1.913	1.248	13.933	14.997	1.295	43.891	1.464	45.354
<b>TOTAL 2003</b>	<b>112.250</b>	<b>18.065</b>	<b>15.442</b>	<b>149.183</b>	<b>105.955</b>	<b>12.218</b>	<b>413.112</b>	<b>22.526</b>	<b>435.639</b>
JAN	12.077	1.238	1.148	14.981	8.062	1.096	38.601	2.661	41.262
FEV	8.932	1.683	965	12.867	8.907	960	34.314	1.197	35.511
MAR	9.337	1.475	1.415	13.437	9.032	1.100	35.795	1.249	37.045
ABR	10.831	1.727	1.392	13.678	9.039	990	37.658	2.601	40.260
MAIO	8.113	1.674	1.241	14.544	9.047	1.060	35.678	1.315	36.993
JUN	8.616	1.616	1.484	15.078	9.762	1.253	37.809	1.526	39.335
JUL	9.904	1.729	1.482	14.625	9.224	1.008	37.972	3.027	40.999
AGO	8.381	1.849	1.498	14.536	9.290	1.062	36.616	1.581	38.197
SET	9.034	1.783	1.502	14.824	9.234	1.349	37.725	1.790	39.516
OUT	9.916	1.468	1.418	15.059	9.396	1.023	38.280	3.773	42.053
NOV	7.498	1.848	1.561	14.013	9.267	1.124	35.310	2.347	37.658
DEZ	13.494	1.914	1.374	15.599	15.685	1.257	49.323	2.211	51.535
<b>TOTAL 2004</b>	<b>116.131</b>	<b>20.004</b>	<b>16.481</b>	<b>173.242</b>	<b>115.944</b>	<b>13.281</b>	<b>455.084</b>	<b>25.280</b>	<b>480.364</b>
JAN	11.316	1.949	1.272	16.701	9.387	837	41.462	2.889	44.351
FEV	8.830	1.652	1.108	14.157	9.338	726	35.811	874	36.685
MAR	10.394	1.655	1.355	14.384	9.583	921	38.292	959	39.251
ABR	12.068	1.965	1.236	15.469	9.569	808	41.115	2.627	43.742
MAIO	9.372	1.843	1.258	14.403	9.427	837	37.139	1.038	38.177
JUN	13.628	1.645	1.268	15.176	9.809	923	42.448	831	43.279
JUL	10.184	1.850	1.246	15.732	9.813	1.062	39.887	2.718	42.605
AGO	10.064	1.835	1.465	15.393	10.338	1.180	40.275	910	41.185
SET	9.232	1.912	1.302	15.053	10.172	1.067	38.737	939	39.676
OUT	11.044	1.918	1.263	15.976	9.876	903	40.981	3.073	44.053
NOV	10.296	2.061	1.338	15.577	10.253	959	40.484	963	41.447
DEZ	16.655	2.295	1.319	16.285	16.763	998	54.316	853	55.169
<b>TOTAL 2005</b>	<b>133.081</b>	<b>22.580</b>	<b>15.432</b>	<b>184.306</b>	<b>124.328</b>	<b>11.221</b>	<b>490.947</b>	<b>18.673</b>	<b>509.620</b>
JAN	11.434	1.892	1.330	16.970	10.262	924	42.812	2.752	45.564
FEV	9.833	1.774	1.065	14.093	10.362	888	38.016	1.005	39.021
MAR	10.805	1.596	1.341	14.700	10.390	888	39.720	893	40.612
ABR	13.345	1.876	1.148	15.731	10.255	902	43.257	3.124	46.381
MAIO	9.743	1.589	1.386	14.853	10.593	955	39.119	1.103	40.222
JUN	14.716	1.778	1.330	15.266	10.906	1.013	45.010	1.068	46.078
JUL	10.982	1.763	1.337	15.722	10.703	993	41.500	3.204	44.703
AGO	9.891	1.868	1.793	15.487	11.241	1.136	41.415	1.081	42.496
SET	11.031	2.285	1.418	16.768	11.552	1.393	44.446	1.565	46.011
OUT	12.104	1.992	1.452	16.637	11.446	1.207	44.839	3.357	48.195
NOV	9.859	2.050	1.610	15.960	11.433	1.113	42.026	916	42.942
DEZ	16.961	2.217	1.483	16.492	18.050	1.163	56.365	952	57.317
<b>TOTAL 2006</b>	<b>140.703</b>	<b>22.681</b>	<b>16.694</b>	<b>188.680</b>	<b>137.193</b>	<b>12.574</b>	<b>518.524</b>	<b>21.020</b>	<b>539.544</b>
JAN	13.283	1.955	1.477	18.207	11.455	1.420	47.797	2.759	50.556
FEV	10.676	1.853	1.307	15.199	11.264	1.038	41.337	796	42.132
MAR	12.752	1.736	1.640	15.785	11.691	1.099	44.703	771	45.474
ABR	15.156	2.040	1.470	17.321	11.649	1.187	48.824	2.370	51.194
MAIO	11.476	1.831	1.646	15.706	11.933	2.011	44.601	829	45.430
<b>JAN-MAI 2007</b>	<b>63.343</b>	<b>9.415</b>	<b>7.540</b>	<b>82.217</b>	<b>57.992</b>	<b>6.754</b>	<b>227.261</b>	<b>7.524</b>	<b>234.785</b>

(\*) CPMF, COFINS, PIS/PASEP, CSLL e CIDE-COMBUSTÍVEIS.



**TABELA III-B**
**ARRECAÇÃO DAS RECEITAS FEDERAIS**  
**PERÍODO: JANEIRO DE 2003 A MAIO DE 2007**  
**(A PREÇOS DE MAIO/07 - IGP-DI)**

UNIDADE: R\$ MILHÕES

MÊS	I. Renda	IPI (Exceto IPI-Vinculado)	I. Importação e IPI-Vinculado	Contribuições (*)	Receita Previdenciária	Outros	Receita Administrada pela RFB	Demais Receitas	Total Geral
JAN	11.149	1.239	1.467	14.162	8.394	929	37.340	3.180	40.520
FEV	8.665	1.586	1.462	11.265	8.065	755	31.798	1.407	33.205
MAR	7.970	1.382	1.320	11.261	7.182	834	29.948	1.334	31.283
ABR	10.963	1.436	1.289	12.142	7.892	918	34.641	3.402	38.043
MAIO	10.104	1.356	1.159	12.052	7.779	808	33.258	1.194	34.452
JUN	7.469	1.482	1.114	11.521	8.112	807	30.504	1.229	31.733
JUL	9.796	1.399	1.252	12.415	8.552	1.206	34.620	2.436	37.056
AGO	7.504	1.486	1.161	11.526	8.502	1.093	31.273	1.237	32.509
SET	7.838	1.509	1.293	11.786	8.559	1.217	32.202	1.320	33.522
OUT	10.259	1.504	1.334	13.490	9.043	1.213	36.844	2.722	39.566
NOV	9.523	1.702	1.270	13.005	8.490	1.105	35.095	1.481	36.575
DEZ	10.488	1.910	1.246	13.912	14.974	1.293	43.825	1.461	45.286
<b>TOTAL 2003</b>	<b>111.728</b>	<b>17.991</b>	<b>15.367</b>	<b>148.540</b>	<b>105.544</b>	<b>12.177</b>	<b>411.347</b>	<b>22.404</b>	<b>433.750</b>
JAN	12.054	1.236	1.146	14.953	8.046	1.093	38.528	2.655	41.183
FEV	8.873	1.672	959	12.783	8.849	954	34.090	1.190	35.279
MAR	9.234	1.458	1.400	13.288	8.932	1.087	35.399	1.236	36.635
ABR	10.628	1.695	1.366	13.423	8.870	971	36.954	2.553	39.507
MAIO	7.887	1.627	1.206	14.138	8.795	1.031	34.684	1.278	35.962
JUN	8.328	1.562	1.434	14.574	9.435	1.211	36.544	1.475	38.019
JUL	9.551	1.668	1.430	14.103	8.895	972	36.619	2.919	39.538
AGO	8.033	1.772	1.436	13.932	8.904	1.018	35.095	1.516	36.610
SET	8.645	1.706	1.437	14.187	8.837	1.291	36.104	1.714	37.817
OUT	9.481	1.404	1.356	14.399	8.984	978	36.602	3.608	40.210
NOV	7.160	1.764	1.491	13.382	8.849	1.073	33.719	2.241	35.960
DEZ	12.929	1.834	1.316	14.947	15.029	1.205	47.260	2.119	49.378
<b>TOTAL 2004</b>	<b>112.803</b>	<b>19.399</b>	<b>15.977</b>	<b>168.108</b>	<b>112.426</b>	<b>12.885</b>	<b>441.597</b>	<b>24.502</b>	<b>466.100</b>
JAN	10.869	1.872	1.222	16.042	9.017	804	39.826	2.775	42.601
FEV	8.498	1.589	1.067	13.624	8.986	699	34.463	841	35.304
MAR	9.965	1.587	1.299	13.791	9.187	883	36.713	919	37.632
ABR	11.611	1.891	1.190	14.884	9.207	777	39.560	2.528	42.088
MAIO	9.084	1.786	1.219	13.961	9.138	811	35.999	1.006	37.005
JUN	13.267	1.601	1.235	14.774	9.549	899	41.324	809	42.132
JUL	9.979	1.812	1.221	15.415	9.615	1.041	39.083	2.664	41.747
AGO	9.957	1.815	1.450	15.229	10.228	1.167	39.846	900	40.746
SET	9.177	1.901	1.294	14.964	10.112	1.061	38.508	933	39.441
OUT	10.992	1.909	1.257	15.901	9.830	899	40.787	3.058	43.845
NOV	10.270	2.056	1.335	15.538	10.227	956	40.381	960	41.342
DEZ	16.661	2.296	1.320	16.291	16.769	998	54.335	854	55.188
<b>TOTAL 2005</b>	<b>130.329</b>	<b>22.116</b>	<b>15.108</b>	<b>180.412</b>	<b>121.865</b>	<b>10.995</b>	<b>480.825</b>	<b>18.247</b>	<b>499.072</b>
JAN	11.423	1.891	1.329	16.954	10.252	923	42.772	2.749	45.521
FEV	9.870	1.781	1.069	14.146	10.401	892	38.158	1.009	39.168
MAR	10.942	1.616	1.357	14.886	10.522	899	40.221	904	41.125
ABR	13.539	1.904	1.165	15.960	10.405	915	43.887	3.170	47.056
MAIO	9.857	1.608	1.402	15.027	10.717	966	39.578	1.116	40.693
JUN	14.759	1.783	1.334	15.310	10.938	1.016	45.139	1.071	46.210
JUL	11.016	1.768	1.341	15.771	10.736	996	41.628	3.214	44.841
AGO	9.885	1.867	1.793	15.479	11.235	1.135	41.394	1.081	42.474
SET	11.022	2.283	1.417	16.754	11.543	1.392	44.410	1.564	45.974
OUT	12.037	1.981	1.444	16.544	11.382	1.200	44.589	3.338	47.927
NOV	9.779	2.034	1.597	15.830	11.340	1.104	41.684	909	42.593
DEZ	16.860	2.204	1.474	16.393	17.942	1.156	56.029	946	56.975
<b>TOTAL 2006</b>	<b>140.987</b>	<b>22.719</b>	<b>16.723</b>	<b>189.055</b>	<b>137.412</b>	<b>12.593</b>	<b>519.489</b>	<b>21.070</b>	<b>540.559</b>
JAN	13.205	1.943	1.469	18.100	11.388	1.412	47.516	2.743	50.259
FEV	10.636	1.846	1.302	15.142	11.221	1.034	41.180	793	41.973
MAR	12.722	1.732	1.636	15.749	11.664	1.097	44.600	769	45.369
ABR	15.138	2.038	1.468	17.300	11.635	1.185	48.765	2.367	51.132
MAIO	11.476	1.831	1.646	15.706	11.933	2.011	44.601	829	45.430
<b>JAN-MAI 2007</b>	<b>63.178</b>	<b>9.390</b>	<b>7.521</b>	<b>81.996</b>	<b>57.842</b>	<b>6.738</b>	<b>226.663</b>	<b>7.501</b>	<b>234.164</b>

(\*) CPMF, COFINS, PIS/PASEP, CSLL e CIDE-COMBUSTÍVEIS.

**TABELA IV**
**CONVERSÃO DE DEPÓSITOS JUDICIAIS EM RENDA DA UNIÃO**
**PERÍODO: JANEIRO DE 2003 A MAIO DE 2007**
**(A PREÇOS CORRENTES)**

UNIDADE: R\$ MILHARES

MÊS	COFINS/ FINSOCIAL	IRPJ	PIS/PASEP	CSLL	TOTAL
JAN	3.432	340	4.861	688	9.320
FEV	11.587	1.687	1.226	18.364	32.863
MAR	53.364	435	5.731	4.621	64.151
ABR	15.808	2.372	3.320	6.089	27.589
MAIO	11.285	2.512	1.825	6.321	21.943
JUN	55.882	1.149	6.526	2.103	65.660
JUL	37.983	10.516	8.645	10.815	67.959
AGO	7.422	2.350	4.079	11.035	24.886
SET	12.043	3.027	6.967	1.473	23.511
OUT	11.088	3.344	2.870	4.062	21.363
NOV	10.933	968	6.886	10.760	29.547
DEZ	25.656	2.814	8.720	16.546	53.737
<b>TOTAL 2003</b>	<b>256.483</b>	<b>31.514</b>	<b>61.654</b>	<b>92.877</b>	<b>442.528</b>
JAN	6.007	2.101	21.198	996	30.302
FEV	6.148	1.599	11.216	9.180	28.143
MAR	8.243	2.704	11.288	8.040	30.275
ABR	14.524	890	3.245	891	19.550
MAIO	9.912	1.557	2.300	9.716	23.486
JUN	22.658	629	3.742	9.373	36.402
JUL	12.856	2.162	3.635	1.543	20.196
AGO	26.597	3.633	3.898	2.344	36.471
SET	5.132	340	1.669	1.774	8.915
OUT	16.427	699	6.205	1.354	24.686
NOV	15.650	1.196	3.751	2.898	23.494
DEZ	5.564	589	1.874	914	8.941
<b>TOTAL 2004</b>	<b>149.718</b>	<b>18.100</b>	<b>74.020</b>	<b>49.024</b>	<b>290.862</b>
JAN	1.029	25	2.661	85	3.800
FEV	1.701	1.461	4.551	1.913	9.625
MAR	10.018	2.205	4.621	2.826	19.670
ABR	94.734	3.578	4.483	2.760	105.556
MAIO	35.495	4.433	8.637	680	49.245
JUN	9.451	15.152	16.322	32.444	73.368
JUL	1.773	834	5.015	7.557	15.179
AGO	10.671	352	3.888	8.685	23.596
SET	9.148	1.039	9.054	1.311	20.551
OUT	7.893	1.146	2.521	12.936	24.496
NOV	40.337	1.342	3.276	6.412	51.366
DEZ	5.880	169	2.119	5.667	13.834
<b>TOTAL 2005</b>	<b>228.129</b>	<b>31.734</b>	<b>67.147</b>	<b>83.277</b>	<b>410.286</b>
JAN	1.541	3.534	1.195	603	6.872
FEV	4.683	1.233	326	769	7.011
MAR	3.224	1.923	2.565	911	8.622
ABR	4.200	680	1.616	4.595	11.091
MAIO	4.552	3.830	1.859	974	11.216
JUN	18.511	1.091	3.805	13.596	37.003
JUL	5.067	6.466	4.574	2.451	18.558
AGO	9.704	2.730	6.959	1.186	20.579
SET	32.494	8.271	4.254	1.196	46.216
OUT	6.549	2.112	14.722	2.998	26.381
NOV	3.590	2.290	19.589	2.149	27.618
DEZ	12.774	1.249	5.223	3.082	22.329
<b>TOTAL 2006</b>	<b>106.889</b>	<b>35.409</b>	<b>66.686</b>	<b>34.511</b>	<b>243.495</b>
JAN	3.298	1.468	4.998	7.721	17.485
FEV	2.489	5.758	8.370	14.046	30.663
MAR	12.157	187	8.720	4.192	25.255
ABR	10.044	2.105	11.783	861	24.793
MAIO	7.552	1.134	4.753	3.285	16.724
<b>JAN-MAI 2007</b>	<b>35.540</b>	<b>10.652</b>	<b>38.623</b>	<b>30.104</b>	<b>114.919</b>



**TABELA IV-A**
**CONVERSÃO DE DEPÓSITOS JUDICIAIS EM RENDA DA UNIÃO**
**PERÍODO: JANEIRO DE 2003 A MAIO DE 2007**
**(A PREÇOS DE MAIO/07 - IPCA)**

UNIDADE: R\$ MILHARES

<b>MÊS</b>	<b>COFINS/ FINSOCIAL</b>	<b>IRPJ</b>	<b>PIS/PASEP</b>	<b>CSLL</b>	<b>TOTAL</b>
JAN	4.380	434	6.204	878	11.895
FEV	14.559	2.120	1.540	23.076	41.295
MAR	66.241	540	7.114	5.736	79.631
ABR	19.434	2.916	4.081	7.486	33.917
MAIO	13.790	3.070	2.230	7.724	26.813
JUN	68.387	1.406	7.986	2.573	80.353
JUL	46.390	12.844	10.559	13.209	83.001
AGO	9.034	2.861	4.964	13.431	30.290
SET	14.545	3.656	8.415	1.779	28.395
OUT	13.352	4.027	3.456	4.892	25.726
NOV	13.122	1.162	8.264	12.914	35.462
DEZ	30.633	3.359	10.412	19.756	64.161
<b>TOTAL 2003</b>	<b>313.868</b>	<b>38.393</b>	<b>75.225</b>	<b>113.454</b>	<b>540.940</b>
JAN	7.118	2.490	25.119	1.181	35.908
FEV	7.241	1.883	13.210	10.812	33.147
MAR	9.663	3.170	13.233	9.425	35.491
ABR	16.963	1.040	3.790	1.041	22.834
MAIO	11.518	1.810	2.673	11.291	27.291
JUN	26.143	726	4.318	10.815	42.002
JUL	14.700	2.473	4.157	1.764	23.093
AGO	30.204	4.125	4.426	2.662	41.417
SET	5.809	385	1.889	2.008	10.090
OUT	18.512	788	6.993	1.526	27.818
NOV	17.515	1.338	4.198	3.243	26.295
DEZ	6.174	654	2.079	1.015	9.922
<b>TOTAL 2004</b>	<b>171.561</b>	<b>20.881</b>	<b>86.083</b>	<b>56.782</b>	<b>335.308</b>
JAN	1.136	27	2.935	94	4.192
FEV	1.866	1.602	4.991	2.098	10.557
MAR	10.920	2.403	5.038	3.081	21.443
ABR	102.381	3.867	4.845	2.983	114.076
MAIO	38.173	4.767	9.289	731	52.960
JUN	10.166	16.298	17.557	34.899	78.919
JUL	1.903	894	5.381	8.109	16.287
AGO	11.430	377	4.164	9.304	25.275
SET	9.765	1.109	9.664	1.399	21.937
OUT	8.362	1.214	2.671	13.705	25.953
NOV	42.502	1.414	3.452	6.756	54.124
DEZ	6.173	177	2.224	5.950	14.525
<b>TOTAL 2005</b>	<b>244.777</b>	<b>34.151</b>	<b>72.212</b>	<b>89.109</b>	<b>440.248</b>
JAN	1.608	3.689	1.247	629	7.173
FEV	4.867	1.282	339	799	7.287
MAR	3.337	1.990	2.654	943	8.924
ABR	4.338	702	1.669	4.746	11.455
MAIO	4.697	3.952	1.918	1.005	11.573
JUN	19.141	1.128	3.934	14.059	38.262
JUL	5.229	6.673	4.720	2.530	19.152
AGO	10.010	2.816	7.179	1.224	21.228
SET	33.449	8.514	4.379	1.231	47.573
OUT	6.720	2.167	15.104	3.076	27.066
NOV	3.671	2.342	20.036	2.198	28.248
DEZ	13.003	1.271	5.317	3.137	22.729
<b>TOTAL 2006</b>	<b>110.071</b>	<b>36.527</b>	<b>68.496</b>	<b>35.578</b>	<b>250.671</b>
JAN	3.343	1.488	5.065	7.825	17.720
FEV	2.511	5.810	8.446	14.173	30.939
MAR	12.221	188	8.766	4.214	25.389
ABR	10.073	2.111	11.816	863	24.863
MAIO	7.552	1.134	4.753	3.285	16.724
<b>JAN-MAI 2007</b>	<b>35.700</b>	<b>10.731</b>	<b>38.845</b>	<b>30.360</b>	<b>115.635</b>

**TABELA IV-B**
**CONVERSÃO DE DEPÓSITOS JUDICIAIS EM RENDA DA UNIÃO**
**PERÍODO: JANEIRO DE 2003 A MAIO DE 2007**
**(A PREÇOS DE MAIO/07 - IGP-DI)**

UNIDADE: R\$ MILHARES

<b>MÊS</b>	<b>COFINS/ FINSOCIAL</b>	<b>IRPJ</b>	<b>PIS/PASEP</b>	<b>CSLL</b>	<b>TOTAL</b>
JAN	4.312	427	6.106	864	11.709
FEV	14.328	2.086	1.516	22.709	40.639
MAR	64.913	529	6.971	5.621	78.035
ABR	19.151	2.873	4.022	7.377	33.423
MAIO	13.764	3.064	2.225	7.710	26.763
JUN	68.636	1.411	8.015	2.583	80.646
JUL	46.746	12.942	10.640	13.310	83.637
AGO	9.078	2.875	4.989	13.497	30.438
SET	14.577	3.664	8.433	1.783	28.457
OUT	13.362	4.029	3.458	4.895	25.744
NOV	13.112	1.161	8.258	12.905	35.437
DEZ	30.587	3.354	10.396	19.726	64.064
<b>TOTAL 2003</b>	<b>312.566</b>	<b>38.416</b>	<b>75.030</b>	<b>112.980</b>	<b>538.992</b>
JAN	7.105	2.485	25.071	1.178	35.839
FEV	7.194	1.871	13.123	10.741	32.930
MAR	9.556	3.135	13.086	9.321	35.099
ABR	16.646	1.020	3.719	1.021	22.407
MAIO	11.197	1.759	2.598	10.976	26.530
JUN	25.269	701	4.174	10.453	40.597
JUL	14.176	2.384	4.009	1.701	22.270
AGO	28.949	3.954	4.242	2.551	39.696
SET	5.559	368	1.808	1.922	9.656
OUT	17.700	754	6.686	1.459	26.599
NOV	16.726	1.278	4.009	3.097	25.110
DEZ	5.915	627	1.992	972	9.507
<b>TOTAL 2004</b>	<b>165.992</b>	<b>20.337</b>	<b>84.517</b>	<b>55.393</b>	<b>326.240</b>
JAN	1.091	26	2.820	90	4.027
FEV	1.795	1.542	4.803	2.019	10.160
MAR	10.470	2.304	4.830	2.954	20.558
ABR	98.509	3.721	4.662	2.870	109.762
MAIO	37.002	4.621	9.004	709	51.335
JUN	9.896	15.866	17.092	33.974	76.828
JUL	1.864	876	5.272	7.945	15.959
AGO	11.308	373	4.120	9.204	25.006
SET	9.707	1.102	9.607	1.391	21.808
OUT	8.323	1.208	2.659	13.641	25.830
NOV	42.394	1.410	3.443	6.739	53.987
DEZ	6.175	177	2.225	5.952	14.530
<b>TOTAL 2005</b>	<b>238.536</b>	<b>33.228</b>	<b>70.536</b>	<b>87.489</b>	<b>429.789</b>
JAN	1.607	3.685	1.246	629	7.166
FEV	4.886	1.287	340	802	7.315
MAR	3.379	2.015	2.688	954	9.037
ABR	4.401	712	1.693	4.815	11.622
MAIO	4.752	3.999	1.940	1.017	11.708
JUN	19.196	1.131	3.945	14.099	38.372
JUL	5.245	6.693	4.735	2.538	19.211
AGO	10.005	2.815	7.175	1.223	21.217
SET	33.422	8.507	4.375	1.230	47.534
OUT	6.682	2.155	15.020	3.059	26.916
NOV	3.642	2.323	19.873	2.180	28.018
DEZ	12.926	1.264	5.285	3.119	22.594
<b>TOTAL 2006</b>	<b>110.142</b>	<b>36.586</b>	<b>68.316</b>	<b>35.666</b>	<b>250.710</b>
JAN	3.323	1.479	5.035	7.779	17.616
FEV	2.502	5.788	8.414	14.119	30.822
MAR	12.193	187	8.746	4.205	25.331
ABR	10.061	2.108	11.802	862	24.833
MAIO	7.552	1.134	4.753	3.285	16.724
<b>JAN-MAI 2007</b>	<b>35.630</b>	<b>10.697</b>	<b>38.749</b>	<b>30.250</b>	<b>115.326</b>

**GRÁFICO I-A**  
**ARRECAÇÃO DOS IMPOSTOS E CONTRIBUIÇÕES ADMINISTRADOS PELA RFB**  
**PERÍODO: JANEIRO DE 2004 A MAIO DE 2007**  
**(A PREÇOS DE MAIO/07 - IPCA)**

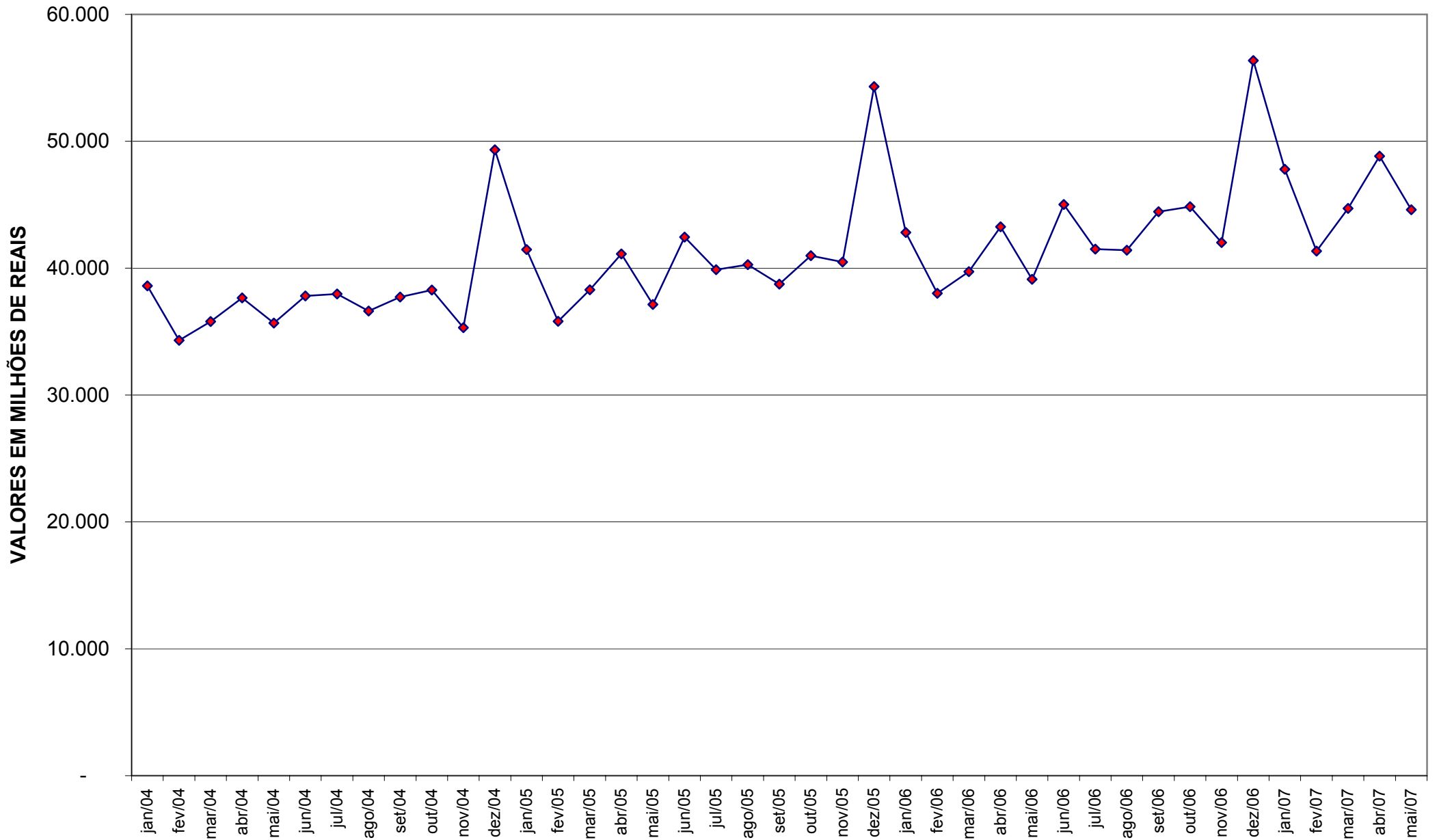

**GRÁFICO I-B**  
**ARRECAÇÃO DOS IMPOSTOS E CONTRIBUIÇÕES ADMINISTRADOS PELA RFB**  
**PERÍODO: JANEIRO DE 2004 A MAIO DE 2007**  
**(A PREÇOS DE MAIO/07 - IGP-DI)**

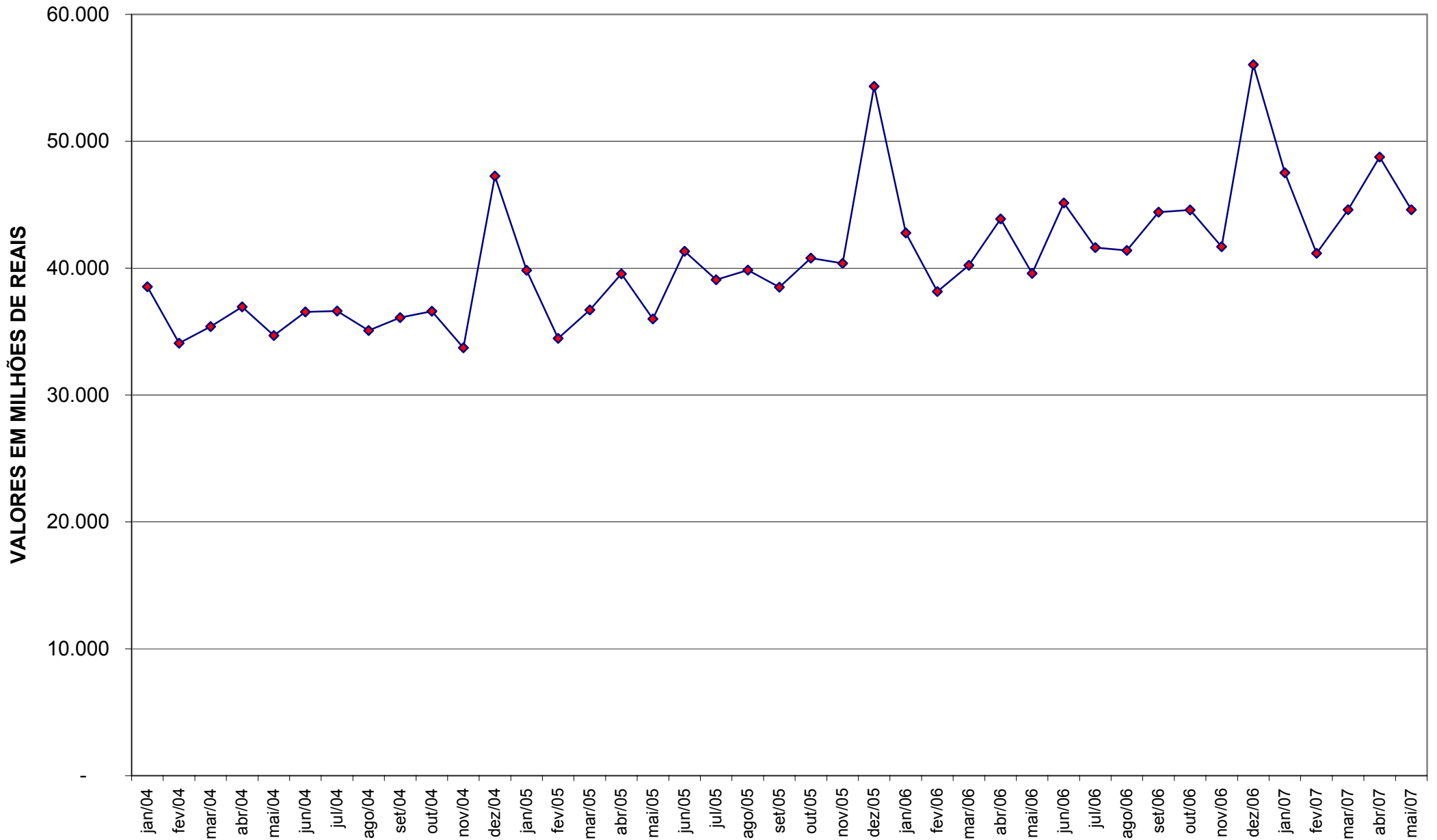

**GRÁFICO II-A**  
**ARRECAÇÃO DO I. RENDA, IPI (EXCETO VINCULADO) E CONTRIBUIÇÕES ADMINISTRADOS PELA RFB**  
**PERÍODO: JANEIRO DE 2004 A MAIO DE 2007**  
**(A PREÇOS DE MAIO/07 - IPCA)**

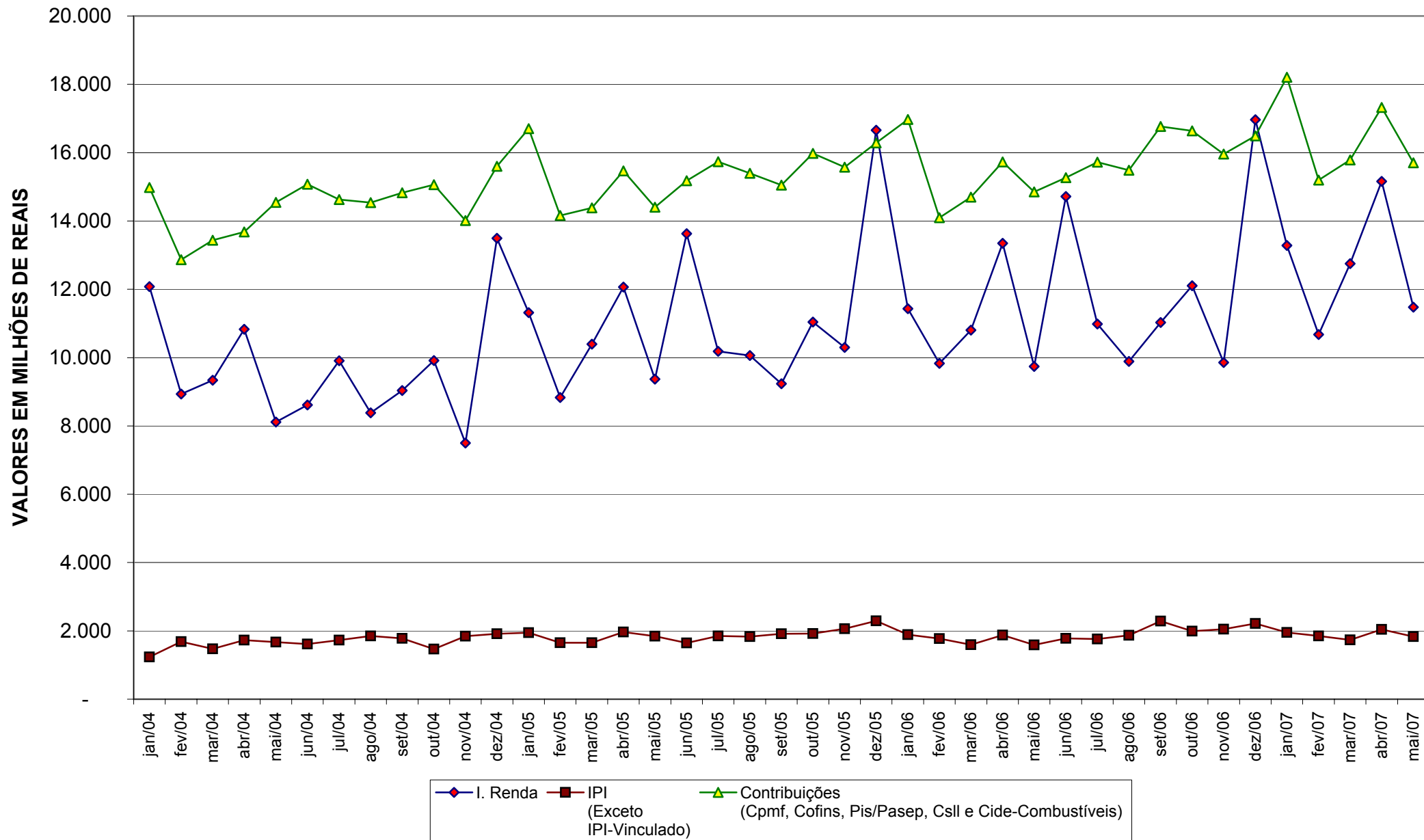

**GRÁFICO II-B**  
**ARRECAÇÃO DO I. RENDA, IPI (EXCETO VINCULADO) E CONTRIBUIÇÕES ADMINISTRADOS PELA RFB**  
**PERÍODO: JANEIRO DE 2004 A MAIO DE 2007**  
**(A PREÇOS DE MAIO/07 - IGP-DI)**

