



RECEITA FEDERAL

Coordenação-Geral de Política Tributária

Análise da Arrecadação das
Receitas Federais

Janeiro de 2007

BRASÍLIA – FEVEREIRO 2007

SECRETÁRIO DA RECEITA FEDERAL

Jorge Antônio Deher Rachid

COORDENADOR-GERAL DE POLÍTICA TRIBUTÁRIA

Raimundo Eloi de Carvalho

COORDENADOR DE PREVISÃO E ANÁLISE

Raimundo Eloi de Carvalho

Análise da Arrecadação das Receitas Federais – Janeiro de 2007

Equipe Técnica

Marylda Macedo de Almeida e Castro

Itamar Alves Barbosa Júnior

Marcelo de Mello Gomide Loures

Débora Simões Costa de Andrade

Fábio Eduardo Tavanti Castilho

Rodrigo Zanotele Hemerly de Almeida

Rogério Augusto de Oliveira Lima

É autorizada a reprodução total ou parcial do conteúdo desta publicação desde que citada a fonte.

Esplanada dos Ministérios

Edifício Sede do Ministério da Fazenda, 7º andar, sala 705

Brasília – DF CEP - 70.048-900

Brasil

Tel.: Voz : (061) 3412.2750/2751

Fax : (061) 3412.1728

Home Page : <http://www.receita.fazenda.gov.br>

SUMÁRIO

I. Considerações Gerais.....	1
II. Desempenho do mês em relação ao mês anterior.....	2
III. Desempenho do mês em relação ao mesmo mês do ano anterior.....	3
IV. Informações Adicionais.....	4
. Tabela I (Arrecadação – Janeiro e Dezembro/06 e Janeiro/07 – A preços correntes).....	8
. Tabela I-A (Arrecadação – Janeiro e Dezembro/06 e Janeiro/07 – IPCA).....	9
. Tabela I-B (Arrecadação – Janeiro e Dezembro/06 e Janeiro/07 – IGP-DI).....	10
. Tabela II (Arrecadação – Janeiro/03 a Janeiro/07 – A preços correntes).....	11
. Tabela II-A (Arrecadação – Janeiro/03 a Janeiro/07 – IPCA).....	12
. Tabela II-B (Arrecadação – Janeiro/03 a Janeiro/07 – IGP-DI).....	13
. Tabela III (Depósitos Judiciais – Janeiro/03 a Janeiro/07 – A preços correntes).....	14
. Tabela III-A (Depósitos Judiciais – Janeiro/03 a Janeiro/07 – IPCA).....	15
. Tabela III-B (Depósitos Judiciais – Janeiro/03 a Janeiro/07 – IGP-DI).....	16
. Gráfico I-A (Arrecadação – Janeiro/04 a Janeiro/07 – IPCA).....	17
. Gráfico I-B (Arrecadação – Janeiro/04 a Janeiro/07 – IGP-DI).....	18
. Gráfico II-A (Arrecadação I. Renda, IPI e Contribuições – Janeiro/04 a Janeiro/07 – IPCA).....	19
. Gráfico II-B (Arrecadação I. Renda, IPI e Contribuições – Janeiro/04 a Janeiro/07 – IGP-DI).....	20

ANÁLISE DA ARRECADAÇÃO DAS RECEITAS FEDERAIS

JANEIRO DE 2007

I. CONSIDERAÇÕES GERAIS

A arrecadação dos impostos e contribuições administrados pela Receita Federal, excluídas as compensações, e das demais receitas (taxas e contribuições controladas por outros órgãos, excluídas as contribuições previdenciárias) atingiu o valor de **R\$ 38.577 milhões** no mês de janeiro de 2007.

Cabe informar que este valor não inclui compensações e que, a partir desta Análise, serão excluídos da receita divulgada todos os valores relativos à homologação de compensações. Para efeito de comparação, os valores das compensações também foram excluídos da arrecadação de 2006. Observa-se que as compensações, embora afetem a arrecadação bruta, não alteram a arrecadação líquida, pois valores equivalentes são computados como restituição.

a) Variação nominal

A arrecadação total, no mês de janeiro de 2007, apresentou crescimento nominal de **13,81%** em relação a janeiro de 2006. Quanto às receitas administradas pela SRF, o crescimento foi de **14,70%**.

b) Variação real (IPCA/IGP-DI)

A arrecadação total, no mês de janeiro de 2007, apresentou variações reais de **+10,51%/+9,96%** em relação a janeiro de 2006. Quanto às receitas administradas pela SRF, as variações reais foram de **+11,37%/+10,82%**.

O quadro a seguir apresenta os valores mensais da arrecadação dos meses de janeiro (2007 e 2006) e dezembro (2006) e as variações nominais e reais.

ARRECAÇÃO DAS RECEITAS FEDERAIS
(A PREÇOS CORRENTES E A PREÇOS DE JANEIRO/07 - IPCA/IGP-DI)

PERÍODO: JANEIRO - 2007/2006

RECEITA		ARRECAÇÃO (R\$ MILHÕES)			VARIÇÃO (%)	
		2007	2006		JAN/07	JAN/07
		JAN	DEZ	JAN	DEZ/06	JAN/06
RECEITA ADMINISTRADA PELA SRF [A]	NOMINAL	35.859	38.149	31.263	(6,00)	14,70
	IPCA	35.859	38.317	32.198	(6,42)	11,37
	IGP-DI	35.859	38.313	32.357	(6,41)	10,82
DEMAIS RECEITAS [B]	NOMINAL	2.719	916	2.633	196,83	3,27
	IPCA	2.719	920	2.711	195,53	0,27
	IGP-DI	2.719	920	2.725	195,56	(0,22)
TOTAL [A]+[B]	NOMINAL	38.577	39.065	33.896	(1,25)	13,81
	IPCA	38.577	39.237	34.909	(1,68)	10,51
	IGP-DI	38.577	39.233	35.082	(1,67)	9,96

Fonte: Sistema Siadi.

Obs.: Excluídas as compensações.

A análise detalhada do comportamento da arrecadação está contida nos itens **II** e **III**, a seguir.

II. DESEMPENHO DA ARRECAÇÃO DE JANEIRO DE 2007 EM RELAÇÃO A DEZEMBRO DE 2006 (Tabelas I, I-A, e I-B)

A arrecadação das Receitas Administradas pela SRF apresentou, no mês de janeiro de 2007, variações reais de **-6,42%/-6,41%** em relação ao mês anterior.

Os principais fatores que, em conjunto, contribuíram para esse resultado foram os seguintes:

- recolhimento semestral, em dezembro/06, do IRRF-Rendimentos do Capital relativo a aplicações financeiras em fundos de investimento;
- variação de -60,96%/-60,95% na arrecadação do IRRF-Rendimentos do Trabalho, em virtude da tributação do 13º salário, em dezembro/06, e da alteração do prazo de recolhimento do tributo, conforme Lei nº 11.196/05;
- alteração do prazo de recolhimento do IRRF-Outros Rendimentos, conforme Lei nº 11.196/05;
- concentração da arrecadação do IRRF-Remessas para o Exterior (-30,34%/-30,34%) no mês de dezembro;

- pagamento, no mês de janeiro/07, da primeira cota ou cota única do IRPJ e da CSLL relativa ao resultado apurado no último trimestre do ano anterior e antecipação de pagamentos relativos à Declaração de Ajuste do ano-base de 2006;
- crescimento das Outras Receitas Administradas (87,10%/87,12%), principalmente, em virtude da devolução de recursos ao Tesouro Nacional por conta de restituições não pagas pela rede bancária no valor de R\$ 185 milhões;
- pagamento trimestral, em janeiro, de royalties relativos à extração de petróleo, que explica o crescimento real de 195,53%/195,56% na arrecadação das Demais Receitas.

III. DESEMPENHO DA ARRECADAÇÃO DE JANEIRO DE 2007 EM RELAÇÃO A JANEIRO DE 2006 (Tabelas I, I-A, e I-B)

A arrecadação das Receitas Administradas pela SRF apresentou, no mês de janeiro de 2007, variações reais de **+11,37%/+10,82%** em relação ao mesmo mês do ano anterior.

A seguir, estão discriminados, por tributo, as variações reais mais relevantes e os fatores que concorreram para o resultado.

- **I. Importação (+12,59% - nominal) e IPI-Vinculado (+17,56% - nominal):** resultado decorrente da conjugação dos seguintes fatores: elevação de 31,78% no valor em dólar das importações tributadas, de 3,40% na alíquota média efetiva do IPI-Vinculado, redução de 3,43% na alíquota média efetiva do I. Importação e de 5,95% na taxa média de câmbio;
- **IRPF (+62,49%/+61,69%):** crescimento observado na arrecadação relativa a ganho de capital na alienação de bens (+316%);
- **IRRF-Rendimentos do Trabalho (+9,99%/+9,45%) e IRRF-Outros Rendimentos (+36,91%/+36,23%):** mudança no prazo de recolhimento, de semanal para mensal, a partir de janeiro/06 (Lei nº 11.196/05);
- **IRRF-Remessas ao Exterior (+19,33%/+18,75%):** crescimento observado, principalmente, nas remessas relativas a juros e comissões e a aplicações financeiras de residentes no exterior;

- **IRPJ (+21,20%/+20,60%) e CSLL (+10,71%/+10,17%):** maior antecipação de pagamentos relativos à Declaração de Ajuste em janeiro/07 (IRPJ: R\$ 670 milhões; CSLL: R\$ 215 milhões) do que em janeiro/06 (IRPJ: R\$ 309 milhões; CSLL: R\$ 86 milhões) e arrecadação atípica decorrente, principalmente, da recuperação de débitos em atraso no valor de R\$ 595 milhões (IRPJ) e R\$ 153 milhões (CSLL);
- **COFINS-Entidades Financeiras (-15,12%/-15,54%) e PIS/PASEP-Entidades Financeiras (-12,74%/-13,17%):** suspensão de pagamento por parte de empresas do setor em virtude de compensação;
- **Outras Receitas Administradas (+94,82%/+93,86%):** o crescimento das Outras Receitas Administradas decorreu, principalmente, de devolução de recursos ao Tesouro Nacional, por conta de restituições não pagas pela rede bancária no valor de R\$ 185 milhões, e da recuperação de débitos de exercícios anteriores em conformidade com a MP nº 303/06.

IV. INFORMAÇÕES ADICIONAIS:

a) PASSIVOS TRIBUTÁRIOS

O quadro a seguir mostra o montante do estoque de débitos apurados no âmbito da Secretaria da Receita Federal até 31 de dezembro de 2006.

PASSIVOS TRIBUTÁRIOS

UNIDADE: R\$ MILHÕES	DISCRIMINAÇÃO	POSIÇÃO EM DEZEMBRO/2006		
		Nº CONTRIB./ PROCESSOS	VALOR CONSOLIDADO	%
	1) SALDO DE PARCELAMENTOS	-	88.694	19,71
	1.1) REFIS	21.341	47.881	10,64
	1.2) PAES	102.238	34.371	7,64
	1.3) PARCELAMENTO CONVENCIONAL (SIPADE)	256.525	6.442	1,43
	2) DÉBITOS EM COBRANÇA NA SRF	-	99.727	22,16
	2.1) CONTA CORRENTE PESSOA JURÍDICA	3.132.200	1.015	0,23
	2.2) CONTA-CORRENTE PESSOA FÍSICA	3.561.071	2.968	0,66
	2.3) PROCESSOS FISCAIS (sem pendência de compensação e sem revisão de lançamento)	214.052	37.169	8,26
	2.3.1) PROCESSOS FISCAIS EM COBRANÇA FINAL ACIMA PFN (sem pendência de compensação e sem revisão de lançamento)	44.062	18.378	4,08
	2.3.2) PROCESSOS FISCAIS EM COBRANÇA DEMAIS FASES (sem pendência de compensação e sem revisão de lançamento)	169.990	18.790	4,18
	2.4) PROCESSOS FISCAIS (com pendência de compensação e com revisão de lançamento)	134.677	58.576	13,02
	3) DÉBITOS COM EXIGIBILIDADE SUSPensa (EM JULGAMENTO E SUBJUDICE)	-	261.536	58,12
	3.1) PROCESSOS FISCAIS (EM JULGAMENTO)	104.850	200.664	44,60
	3.2) PROCESSOS FISCAIS (SUBJUDICE)	22.422	60.872	13,53
	TOTAL	-	449.957	100,00

Fonte: CORAT

Obs.: Não inclui valores da dívida ativa em cobrança na PGFN.

b) REFIS

Foram recepcionados, até dezembro de 2001, 129.166 termos de opções pelo REFIS. Até o mês de dezembro de 2006, considerando as exclusões e reinclusões por medida judicial, permanecem **21.341** empresas no programa.

O quadro a seguir mostra a evolução da arrecadação do REFIS referente aos impostos e contribuições administrados pela SRF no ano de 2006 e no mês de janeiro de 2007.

ARRECADAÇÃO DO REFIS PERÍODO: 2006 E JANEIRO DE 2007 (A PREÇOS CORRENTES)

UNIDADE: R\$ MILHÕES

MÊS	ARRECADAÇÃO		
	SRF/PGFN	INSS	TOTAL
JAN-DEZ 2006	545	326	870
JAN 2007	40	24	64

c) PAES e PAEX

O quadro a seguir mostra a arrecadação relativa ao parcelamento especial (PAES), em conformidade com o art. 1º da Lei nº 10.684/03, e do PAEX, em conformidade com a MP nº 303/06.

ARRECADAÇÃO DO PAES PERÍODO: 2006 E JANEIRO DE 2007 (A PREÇOS CORRENTES)

UNIDADE: R\$ MILHÕES

MÊS	PESSOAS FÍSICAS		MICROEMPRESAS		EMPRESAS DE PEQUENO PORTE		DEMAIS PESSOAS JURÍDICAS		TOTAL	
	VALOR	Nº CONTRIB.	VALOR	Nº CONTRIB.	VALOR	Nº CONTRIB.	VALOR	Nº CONTRIB.	VALOR	Nº CONTRIB.
JAN-DEZ 2006	79	-	89	-	208	-	2.563	-	2.938	-
JAN 2007	6	92.163	6	169.189	15	88.850	183	24.485	211	374.687

**ARRECAÇÃO MP Nº 303/06 (PAEX)
PERÍODO: 2006 E JANEIRO DE 2007
(A PREÇOS CORRENTES)**

UNIDADE: R\$ MILHARES

RECEITAS	2006	JAN/07
IMPOSTO SOBRE IMPORTAÇÃO	194.012	5
I.P.I-TOTAL	320.354	1.565
IMPOSTO SOBRE A RENDA-TOTAL	433.482	8.791
IOF - I. S/ OPERAÇÕES FINANCEIRAS	40.156	-
COFINS - CONTRIB. P/ A SEGURIDADE SOCIAL	589.712	12.764
CONTRIBUIÇÃO PARA O PIS/PASEP	49.418	6.217
CSLL - CONTRIB. SOCIAL S/ LUCRO LÍQUIDO	336.960	5.182
OUTRAS	333.086	79.777
RECEITA ADMINISTRADA PELA SRF	2.297.180	114.302

d) SIMPLES

**ARRECAÇÃO DO SIMPLES
PERÍODO: 2006 E JANEIRO DE 2007
(A PREÇOS CORRENTES)**

UNIDADE: R\$ MILHÕES

MÊS	SRF		INSS		ICMS/ISS		TOTAL	
	VALOR	%	VALOR	%	VALOR	%	VALOR	%
JAN-DEZ 2006	5.847	41,86	8.078	57,83	44	0,32	13.969	100,00
JAN 2007	663	39,96	991	59,76	5	0,28	1.658	100,00

Obs.: Na arrecadação do INSS, ICMS e ISS estão incluídos os acréscimos de multas e juros de mora

e) DECOMPOSIÇÃO DA ARRECAÇÃO DO IRPJ

**ARRECAÇÃO DO IRPJ
PERÍODO: 2006 E JANEIRO DE 2007
(A PREÇOS CORRENTES)**

UNIDADE: R\$ MILHÕES

MÊS	LUCRO REAL		LUCRO PRESUMIDO		OUTROS		TOTAL	
	VALOR	%	VALOR	%	VALOR	%	VALOR	%
JAN-DEZ 2006	39.487	70,29	8.886	15,82	7.803	13,89	56.176	100,00
JAN 2007	4.383	61,17	1.865	26,03	918	12,81	7.165	100,00

f) ARRECAÇÃO DOS RENDIMENTOS DE CAPITAL

ARRECAÇÃO DE IRRF-RENDIMENTOS DE CAPITAL

PERÍODO: JANEIRO - 2007/2006

(A PREÇOS CORRENTES)

UNIDADE: R\$ MILHÕES

MÊS	FUNDOS DE RENDA FIXA		OPERAÇÕES DE SWAP		JUROS REMUN. CAP. PRÓPRIO		APLICAÇÃO DE RENDA FIXA (PF e PJ)		OUTRAS		TOTAL	
	2007	2006	2007	2006	2007	2006	2007	2006	2007	2006	2007	2006
JAN	108	119	96	46	924	999	631	644	123	100	1.882	1.907
VAR.% 2006 2005	(9,51)		108,04		(7,45)		(1,99)		23,75		(1,31)	

h) ARRECAÇÃO DO PIS/PASEP E DA COFINS

ARRECAÇÃO DO PIS/PASEP

PERÍODO: JANEIRO A DEZEMBRO - 2006/2005 E JANEIRO - 2007/2006

(A PREÇOS DE JANEIRO/07 - IPCA)

UNIDADE: R\$ MILHÕES

MÊS	PIS			PASEP			TOTAL (PIS/PASEP)			COFINS		
	2006 [A]	2005 [B]	[A]/[B]%	2006 [C]	2005 [D]	[C]/[D]%	2006 [E]	2005 [F]	[E]/[F]%	2006 [G]	2005 [H]	[G]/[H]%
JAN	1.860	1.859	0,06	315	244	28,86	2.175	2.103	3,40	8.327	8.327	0,00
FEV	1.511	1.520	(0,56)	332	273	21,74	1.843	1.793	2,84	6.916	6.895	0,32
MAR	1.649	1.484	11,07	283	263	7,39	1.931	1.748	10,51	7.032	6.914	1,71
ABR	1.703	1.630	4,48	286	240	19,21	1.988	1.869	6,37	7.267	7.595	(4,32)
MAI	1.737	1.602	8,45	283	244	15,89	2.020	1.846	9,43	7.523	7.456	0,91
JUN	1.726	1.663	3,83	313	257	21,65	2.040	1.920	6,22	7.613	7.644	(0,41)
JUL	1.772	1.687	5,05	290	245	18,15	2.061	1.932	6,71	8.095	7.681	5,39
AGO	1.749	1.684	3,85	290	240	20,49	2.039	1.925	5,93	8.181	7.685	6,45
SET	1.898	1.729	9,79	293	254	15,69	2.192	1.983	10,54	8.504	7.833	8,56
OUT	1.788	1.710	4,54	291	238	22,19	2.079	1.948	6,69	7.948	7.795	1,96
NOV	1.835	1.692	8,48	309	247	25,02	2.145	1.939	10,59	8.193	7.925	3,38
DEZ	1.857	1.870	(0,73)	332	289	14,92	2.189	2.159	1,37	8.488	8.327	1,94
JAN-DEZ	21.085	20.129	4,75	3.616	3.035	19,15	24.701	23.164	6,63	94.087	92.076	2,18
MÊS	PIS			PASEP			TOTAL (PIS/PASEP)			COFINS		
	2007 [A]	2006 [B]	[A]/[B]%	2007 [C]	2006 [D]	[C]/[D]%	2007 [E]	2006 [F]	[E]/[F]%	2007 [G]	2006 [H]	[G]/[H]%
JAN	2.008	1.860	7,96	341	315	8,28	2.349	2.175	8,00	8.527	8.327	2,40

Brasília, 14 de fevereiro de 2007
Coordenação-Geral de Política Tributária

TABELA I
ARRECAÇÃO DAS RECEITAS FEDERAIS
PERÍODO: JANEIRO E DEZEMBRO DE 2006 E JANEIRO DE 2007
(A PREÇOS CORRENTES)

UNIDADE: R\$ MILHÕES

RECEITAS	2007		2006		VARIÇÃO (%)	
	JANEIRO	DEZEMBRO	JANEIRO	DEZ/06	JAN/07 DEZ/06	JAN/07 JAN/06
IMPOSTO SOBRE IMPORTAÇÃO	925	865	821		6,85	12,59
I.P.I-TOTAL	2.462	2.773	2.267		(11,23)	8,59
I.P.I-FUMO	209	207	219		0,89	(4,54)
I.P.I-BEBIDAS	266	278	253		(4,25)	5,04
I.P.I-AUTOMÓVEIS	255	472	287		(46,00)	(11,35)
I.P.I-VINCULADO À IMPORTAÇÃO	533	591	453		(9,85)	17,56
I.P.I-OUTROS	1.199	1.225	1.054		(2,14)	13,74
IMPOSTO SOBRE A RENDA-TOTAL	13.107	16.907	10.966		(22,48)	19,52
I.RENDA-PESSOA FÍSICA	566	481	338		17,85	67,35
I.RENDA-PESSOA JURÍDICA	7.165	3.408	5.740		110,22	24,82
ENTIDADES FINANCEIRAS	1.023	535	780		91,13	31,23
DEMAIS EMPRESAS	6.142	2.873	4.961		113,77	23,81
I.RENDA-RETIDO NA FONTE	5.375	13.018	4.887		(58,71)	9,99
I.R.R.F-RENDIMENTOS DO TRABALHO	2.470	6.298	2.180		(60,79)	13,28
I.R.R.F-RENDIMENTOS DE CAPITAL	1.882	5.092	1.907		(63,04)	(1,31)
I.R.R.F-REMESSAS PARA O EXTERIOR	705	1.008	574		(30,04)	22,90
I.R.R.F-OUTROS RENDIMENTOS	318	620	226		(48,65)	41,00
IOF - I. S/ OPERAÇÕES FINANCEIRAS	587	670	495		(12,36)	18,66
ITR - I. TERRITORIAL RURAL	10	27	9		(62,65)	15,03
CPMF - CONTRIB. MOVIMENTAÇÃO FINANCEIRA	2.912	3.287	2.407		(11,38)	20,98
COFINS - CONTRIB. P/ A SEGURIDADE SOCIAL	8.527	8.451	8.086		0,90	5,46
ENTIDADES FINANCEIRAS	466	540	533		(13,83)	(12,59)
DEMAIS EMPRESAS	8.062	7.911	7.553		1,90	6,73
CONTRIBUIÇÃO PARA O PIS/PASEP	2.349	2.179	2.112		7,81	11,23
ENTIDADES FINANCEIRAS	89	91	99		(2,11)	(10,14)
DEMAIS EMPRESAS	2.260	2.088	2.013		8,24	12,28
CSLL - CONTRIB. SOCIAL S/ LUCRO LÍQUIDO	3.489	1.871	3.060		86,49	14,02
ENTIDADES FINANCEIRAS	461	225	332		104,84	38,94
DEMAIS EMPRESAS	3.028	1.646	2.728		83,99	10,99
CIDE-COMBUSTÍVEIS	687	666	627		3,23	9,57
CONTRIBUIÇÃO PARA O FUNDAF	26	40	26		(34,40)	(0,45)
OUTRAS RECEITAS ADMINISTRADAS	778	414	388		87,93	100,64
RECEITA ADMINISTRADA [A]	35.859	38.149	31.263		(6,00)	14,70
DEMAIS RECEITAS [B]	2.719	916	2.633		196,83	3,27
TOTAL GERAL DAS RECEITAS [C]=[A]+[B]	38.577	39.065	33.896		(1,25)	13,81

Obs.: Excluídas as compensações.

TABELA I-A
ARRECAÇÃO DAS RECEITAS FEDERAIS
PERÍODO: JANEIRO E DEZEMBRO DE 2006 E JANEIRO DE 2007
(A PREÇOS DE JANEIRO/07 - IPCA)

UNIDADE: R\$ MILHÕES

RECEITAS	2007		2006		VARIÇÃO (%)	
	JANEIRO	DEZEMBRO	JANEIRO	DEZ/06	JAN/07	JAN/06
IMPOSTO SOBRE IMPORTAÇÃO	925	869	846	6,38	9,32	
I.P.I-TOTAL	2.462	2.785	2.335	(11,62)	5,44	
I.P.I-FUMO	209	208	225	0,45	(7,31)	
I.P.I-BEBIDAS	266	279	261	(4,67)	1,99	
I.P.I-AUTOMÓVEIS	255	474	296	(46,23)	(13,92)	
I.P.I-VINCULADO À IMPORTAÇÃO	533	594	467	(10,25)	14,15	
I.P.I-OUTROS	1.199	1.231	1.086	(2,56)	10,44	
IMPOSTO SOBRE A RENDA-TOTAL	13.107	16.981	11.293	(22,82)	16,06	
I.RENDA-PESSOA FÍSICA	566	483	349	17,33	62,49	
I.RENDA-PESSOA JURÍDICA	7.165	3.423	5.912	109,30	21,20	
ENTIDADES FINANCEIRAS	1.023	538	803	90,29	27,43	
DEMAIS EMPRESAS	6.142	2.886	5.109	112,84	20,22	
I.RENDA-RETIDO NA FONTE	5.375	13.075	5.033	(58,89)	6,80	
I.R.R.F-RENDIMENTOS DO TRABALHO	2.470	6.326	2.246	(60,96)	9,99	
I.R.R.F-RENDIMENTOS DE CAPITAL	1.882	5.114	1.964	(63,20)	(4,17)	
I.R.R.F-REMESSAS PARA O EXTERIOR	705	1.012	591	(30,34)	19,33	
I.R.R.F-OUTROS RENDIMENTOS	318	622	232	(48,87)	36,91	
IOF - I. S/ OPERAÇÕES FINANCEIRAS	587	673	510	(12,74)	15,22	
ITR - I. TERRITORIAL RURAL	10	27	9	(62,82)	11,69	
CPMF - CONTRIB. MOVIMENTAÇÃO FINANCEIRA	2.912	3.301	2.479	(11,77)	17,47	
COFINS - CONTRIB. P/ A SEGURIDADE SOCIAL	8.527	8.488	8.327	0,46	2,40	
ENTIDADES FINANCEIRAS	466	543	548	(14,20)	(15,12)	
DEMAIS EMPRESAS	8.062	7.946	7.779	1,46	3,64	
CONTRIBUIÇÃO PARA O PIS/PASEP	2.349	2.189	2.175	7,33	8,00	
ENTIDADES FINANCEIRAS	89	91	102	(2,54)	(12,74)	
DEMAIS EMPRESAS	2.260	2.097	2.073	7,76	9,02	
CSLL - CONTRIB. SOCIAL S/ LUCRO LÍQUIDO	3.489	1.879	3.151	85,68	10,71	
ENTIDADES FINANCEIRAS	461	226	342	103,94	34,91	
DEMAIS EMPRESAS	3.028	1.653	2.810	83,18	7,77	
CIDE-COMBUSTÍVEIS	687	669	646	2,78	6,40	
CONTRIBUIÇÃO PARA O FUNDAF	26	40	27	(34,69)	(3,34)	
OUTRAS RECEITAS ADMINISTRADAS	778	416	399	87,10	94,82	
RECEITA ADMINISTRADA [A]	35.859	38.317	32.198	(6,42)	11,37	
DEMAIS RECEITAS [B]	2.719	920	2.711	195,53	0,27	
TOTAL GERAL DAS RECEITAS [C]=[A]+[B]	38.577	39.237	34.909	(1,68)	10,51	

Obs.: Excluídas as compensações.

TABELA I-B
ARRECAÇÃO DAS RECEITAS FEDERAIS
PERÍODO: JANEIRO E DEZEMBRO DE 2006 E JANEIRO DE 2007
(A PREÇOS DE JANEIRO/07 - IGP-DI)

UNIDADE: R\$ MILHÕES

RECEITAS	2007		2006		VARIÇÃO (%)	
	JANEIRO	DEZEMBRO	JANEIRO	DEZ/06	JAN/07 DEZ/06	JAN/07 JAN/06
IMPOSTO SOBRE IMPORTAÇÃO	925	869	850	6,39	8,78	
I.P.I-TOTAL	2.462	2.785	2.346	(11,61)	4,92	
I.P.I-FUMO	209	208	226	0,46	(7,76)	
I.P.I-BEBIDAS	266	279	262	(4,66)	1,49	
I.P.I-AUTOMÓVEIS	255	474	298	(46,23)	(14,35)	
I.P.I-VINCULADO À IMPORTAÇÃO	533	594	469	(10,24)	13,59	
I.P.I-OUTROS	1.199	1.231	1.091	(2,55)	9,90	
IMPOSTO SOBRE A RENDA-TOTAL	13.107	16.979	11.349	(22,81)	15,48	
I.RENDA-PESSOA FÍSICA	566	483	350	17,34	61,69	
I.RENDA-PESSOA JURÍDICA	7.165	3.423	5.941	109,32	20,60	
ENTIDADES FINANCEIRAS	1.023	538	807	90,31	26,80	
DEMAIS EMPRESAS	6.142	2.885	5.134	112,86	19,63	
I.RENDA-RETIDO NA FONTE	5.375	13.074	5.058	(58,88)	6,28	
I.R.R.F-RENDIMENTOS DO TRABALHO	2.470	6.326	2.257	(60,95)	9,45	
I.R.R.F-RENDIMENTOS DE CAPITAL	1.882	5.114	1.974	(63,19)	(4,65)	
I.R.R.F-REMESSAS PARA O EXTERIOR	705	1.012	594	(30,34)	18,75	
I.R.R.F-OUTROS RENDIMENTOS	318	622	234	(48,87)	36,23	
IOF - I. S/ OPERAÇÕES FINANCEIRAS	587	673	512	(12,74)	14,65	
ITR - I. TERRITORIAL RURAL	10	27	9	(62,81)	11,14	
CPMF - CONTRIB. MOVIMENTAÇÃO FINANCEIRA	2.912	3.301	2.492	(11,76)	16,89	
COFINS - CONTRIB. P/ A SEGURIDADE SOCIAL	8.527	8.488	8.368	0,47	1,90	
ENTIDADES FINANCEIRAS	466	543	551	(14,20)	(15,54)	
DEMAIS EMPRESAS	8.062	7.945	7.817	1,47	3,12	
CONTRIBUIÇÃO PARA O PIS/PASEP	2.349	2.188	2.186	7,34	7,47	
ENTIDADES FINANCEIRAS	89	91	102	(2,53)	(13,17)	
DEMAIS EMPRESAS	2.260	2.097	2.083	7,77	8,48	
CSLL - CONTRIB. SOCIAL S/ LUCRO LÍQUIDO	3.489	1.879	3.167	85,70	10,17	
ENTIDADES FINANCEIRAS	461	226	343	103,96	34,24	
DEMAIS EMPRESAS	3.028	1.653	2.824	83,20	7,24	
CIDE-COMBUSTÍVEIS	687	669	649	2,79	5,87	
CONTRIBUIÇÃO PARA O FUNDAF	26	40	27	(34,68)	(3,82)	
OUTRAS RECEITAS ADMINISTRADAS	778	416	401	87,12	93,86	
RECEITA ADMINISTRADA [A]	35.859	38.313	32.357	(6,41)	10,82	
DEMAIS RECEITAS [B]	2.719	920	2.725	195,56	(0,22)	
TOTAL GERAL DAS RECEITAS [C]=[A]+[B]	38.577	39.233	35.082	(1,67)	9,96	

Obs.: Excluídas as compensações.

TABELA II
ARRECAÇÃO DAS RECEITAS FEDERAIS
PERÍODO: JANEIRO DE 2003 A JANEIRO DE 2007
(A PREÇOS CORRENTES)

UNIDADE: R\$ MILHÕES

MÊS	I. Renda	IPI (Exceto IPI-Vinculado)	I. Importação e IPI-Vinculado	Contribuições (*)	Outros	Receita Administrada pela SRF	Demais Receitas	Total Geral
JAN	8.875	986	1.168	11.273	739	23.041	2.516	25.557
FEV	7.007	1.283	1.182	9.110	611	19.192	1.136	20.328
MAR	6.552	1.136	1.085	9.258	685	18.716	1.095	19.811
ABR	9.049	1.186	1.064	10.023	758	22.080	2.806	24.886
MAIO	8.284	1.112	951	9.882	662	20.890	977	21.867
JUN	6.081	1.206	907	9.380	657	18.231	991	19.222
JUL	7.959	1.137	1.017	10.088	980	21.181	1.959	23.141
AGO	6.135	1.215	949	9.424	893	18.617	987	19.603
SET	6.475	1.247	1.068	9.737	1.005	19.533	1.061	20.594
OUT	8.513	1.248	1.107	11.194	1.007	23.069	2.256	25.326
NOV	7.940	1.419	1.059	10.844	921	22.183	1.232	23.414
DEZ	8.798	1.602	1.045	11.670	1.085	24.200	1.220	25.419
TOTAL 2003	91.669	14.776	12.602	121.882	10.003	250.933	18.236	269.169
JAN	10.191	1.045	969	12.643	925	25.772	2.243	28.015
FEV	7.583	1.429	819	10.925	815	21.572	1.015	22.586
MAR	7.965	1.258	1.207	11.462	938	22.830	1.063	23.893
ABR	9.273	1.479	1.192	11.711	848	24.503	2.225	26.728
MAIO	6.982	1.440	1.068	12.516	912	22.918	1.123	24.041
JUN	7.468	1.401	1.286	13.068	1.086	24.308	1.319	25.627
JUL	8.662	1.512	1.297	12.790	881	25.142	2.642	27.785
AGO	7.380	1.628	1.319	12.801	935	24.063	1.390	25.453
SET	7.981	1.575	1.327	13.097	1.192	25.172	1.579	26.751
OUT	8.799	1.303	1.259	13.363	907	25.632	3.345	28.976
NOV	6.699	1.651	1.395	12.521	1.004	23.270	2.094	25.364
DEZ	12.160	1.725	1.238	14.058	1.133	30.314	1.987	32.301
TOTAL 2004	101.144	17.446	14.375	150.954	11.577	295.496	22.024	317.521
JAN	10.257	1.767	1.153	15.138	759	29.073	2.616	31.689
FEV	8.051	1.506	1.011	12.908	662	24.137	794	24.931
MAR	9.535	1.518	1.243	13.195	845	26.336	877	27.213
ABR	11.166	1.819	1.144	14.313	747	29.190	2.428	31.617
MAIO	8.714	1.714	1.170	13.392	778	25.768	962	26.730
JUN	12.669	1.529	1.179	14.108	858	30.344	769	31.113
JUL	9.491	1.724	1.161	14.662	990	28.028	2.531	30.560
AGO	9.395	1.713	1.368	14.371	1.102	27.948	847	28.795
SET	8.648	1.791	1.219	14.102	1.000	26.761	876	27.637
OUT	10.424	1.810	1.192	15.079	852	29.358	2.897	32.255
NOV	9.771	1.956	1.270	14.784	910	28.691	906	29.596
DEZ	15.864	2.186	1.257	15.511	950	35.767	808	36.576
TOTAL 2005	123.985	21.032	14.367	171.563	10.453	341.401	17.312	358.712
JAN	10.966	1.814	1.275	16.292	918	31.263	2.633	33.896
FEV	9.469	1.707	1.025	13.575	855	26.631	964	27.596
MAR	10.456	1.542	1.295	14.251	862	28.406	859	29.265
ABR	12.928	1.817	1.111	15.244	877	31.977	3.021	34.997
MAIO	9.450	1.542	1.343	14.424	937	27.696	1.064	28.760
JUN	14.248	1.721	1.286	14.800	980	33.034	1.026	34.060
JUL	10.648	1.710	1.296	16.153	961	30.767	3.100	33.867
AGO	9.749	1.819	1.739	15.179	1.104	29.590	1.041	30.631
SET	10.963	2.227	1.379	16.406	1.357	32.333	1.516	33.849
OUT	11.918	1.944	1.415	16.320	1.179	32.776	3.267	36.044
NOV	9.673	2.006	1.574	15.678	1.092	30.023	892	30.915
DEZ	16.907	2.182	1.457	16.453	1.151	38.149	916	39.065
JAN-DEZ 2006	137.375	22.029	16.195	184.775	12.272	372.646	20.299	392.944
JAN 2007	13.107	1.929	1.458	17.965	1.401	35.859	2.719	38.577

(*) CPMF, COFINS, PIS/PASEP, CSLL e CIDE-COMBUSTÍVEIS.

Obs.: Excluídas as compensações.

TABELA II-A
ARRECAÇÃO DAS RECEITAS FEDERAIS
PERÍODO: JANEIRO DE 2003 A JANEIRO DE 2007
(A PREÇOS DE JANEIRO/07 - IPCA)

UNIDADE: R\$ MILHÕES

MÊS	I. Renda	IPI (Exceto IPI-Vinculado)	I. Importação e IPI-Vinculado	Contribuições (*)	Outros	Receita Administrada pela SRF	Demais Receitas	Total Geral
JAN	11.177	1.242	1.471	14.197	931	29.017	3.168	32.185
FEV	8.688	1.590	1.465	11.295	757	23.796	1.409	25.205
MAR	8.025	1.391	1.329	11.339	840	22.923	1.341	24.265
ABR	10.977	1.438	1.291	12.158	919	26.784	3.404	30.187
MAIO	9.988	1.340	1.146	11.914	799	25.187	1.178	26.365
JUN	7.342	1.457	1.095	11.327	793	22.014	1.197	23.211
JUL	9.592	1.370	1.226	12.157	1.181	25.526	2.361	27.887
AGO	7.369	1.459	1.140	11.318	1.073	22.359	1.185	23.544
SET	7.717	1.486	1.273	11.604	1.198	23.278	1.265	24.543
OUT	10.116	1.483	1.316	13.302	1.196	27.413	2.681	30.094
NOV	9.403	1.680	1.254	12.842	1.091	26.270	1.459	27.728
DEZ	10.365	1.888	1.231	13.748	1.278	28.510	1.437	29.947
TOTAL 2003	110.759	17.825	15.237	147.201	12.055	303.076	22.084	325.161
JAN	11.916	1.222	1.133	14.782	1.081	30.134	2.622	32.756
FEV	8.813	1.661	952	12.696	947	25.070	1.179	26.249
MAR	9.213	1.455	1.396	13.258	1.085	26.408	1.230	27.638
ABR	10.687	1.705	1.374	13.497	977	28.239	2.564	30.802
MAIO	8.006	1.651	1.224	14.350	1.046	26.278	1.288	27.565
JUN	8.502	1.595	1.464	14.878	1.237	27.675	1.501	29.176
JUL	9.773	1.706	1.463	14.430	994	28.367	2.981	31.348
AGO	8.269	1.824	1.478	14.343	1.048	26.963	1.557	28.521
SET	8.914	1.759	1.482	14.627	1.331	28.113	1.763	29.876
OUT	9.784	1.449	1.400	14.859	1.009	28.501	3.719	32.220
NOV	7.398	1.823	1.541	13.827	1.109	25.697	2.313	28.010
DEZ	13.314	1.888	1.355	15.392	1.241	33.191	2.176	35.367
TOTAL 2004	114.588	19.739	16.262	170.940	13.105	334.633	24.894	359.527
JAN	11.165	1.923	1.255	16.479	826	31.649	2.848	34.496
FEV	8.713	1.630	1.094	13.969	716	26.121	859	26.981
MAR	10.256	1.633	1.337	14.193	909	28.328	943	29.271
ABR	11.907	1.939	1.220	15.263	797	31.127	2.589	33.716
MAIO	9.247	1.818	1.241	14.211	826	27.344	1.021	28.365
JUN	13.447	1.623	1.251	14.974	911	32.206	817	33.022
JUL	10.049	1.825	1.230	15.523	1.048	29.674	2.680	32.354
AGO	9.930	1.810	1.446	15.189	1.164	29.539	895	30.434
SET	9.109	1.887	1.284	14.853	1.053	28.186	923	29.108
OUT	10.897	1.893	1.246	15.764	891	30.691	3.028	33.719
NOV	10.159	2.034	1.320	15.370	946	29.829	942	30.771
DEZ	16.434	2.265	1.302	16.069	984	37.053	837	37.891
TOTAL 2005	131.313	22.279	15.227	181.857	11.072	361.747	18.382	380.130
JAN	11.293	1.868	1.313	16.779	945	32.198	2.711	34.909
FEV	9.712	1.751	1.051	13.924	877	27.315	989	28.304
MAR	10.678	1.575	1.323	14.554	880	29.010	877	29.887
ABR	13.176	1.851	1.133	15.536	893	32.589	3.078	35.667
MAIO	9.621	1.570	1.368	14.685	954	28.198	1.083	29.281
JUN	14.537	1.756	1.312	15.100	1.000	33.704	1.047	34.750
JUL	10.843	1.742	1.319	16.449	978	31.331	3.157	34.488
AGO	9.923	1.851	1.770	15.449	1.124	30.118	1.059	31.177
SET	11.135	2.262	1.400	16.664	1.379	32.840	1.540	34.380
OUT	12.065	1.968	1.433	16.521	1.194	33.181	3.308	36.489
NOV	9.762	2.025	1.588	15.822	1.102	30.300	900	31.200
DEZ	16.981	2.191	1.463	16.526	1.156	38.317	920	39.237
JAN-DEZ 2006	139.727	22.409	16.473	188.009	12.482	379.100	20.670	399.770
JAN 2007	13.107	1.929	1.458	17.965	1.401	35.859	2.719	38.577

(*) CPMF, COFINS, PIS/PASEP, CSLL e CIDE-COMBUSTÍVEIS.

Obs.: Excluídas as compensações.

TABELA II-B
ARRECAÇÃO DAS RECEITAS FEDERAIS
PERÍODO: JANEIRO DE 2003 A JANEIRO DE 2007
(A PREÇOS DE JANEIRO/07 - IGP-DI)

UNIDADE: R\$ MILHÕES

MÊS	I. Renda	IPI (Exceto IPI-Vinculado)	I. Importação e IPI-Vinculado	Contribuições (*)	Outros	Receita Administrada pela SRF	Demais Receitas	Total Geral
JAN	11.066	1.230	1.456	14.057	922	28.730	3.137	31.867
FEV	8.600	1.574	1.451	11.181	749	23.556	1.395	24.951
MAR	7.910	1.371	1.310	11.177	828	22.597	1.322	23.919
ABR	10.881	1.426	1.279	12.051	911	26.549	3.374	29.923
MAIO	10.028	1.346	1.151	11.962	802	25.288	1.182	26.471
JUN	7.413	1.470	1.106	11.435	801	22.225	1.208	23.433
JUL	9.723	1.388	1.243	12.323	1.197	25.873	2.393	28.267
AGO	7.448	1.475	1.153	11.440	1.085	22.600	1.198	23.798
SET	7.779	1.498	1.283	11.698	1.208	23.466	1.275	24.741
OUT	10.183	1.493	1.324	13.389	1.204	27.593	2.699	30.292
NOV	9.452	1.689	1.260	12.908	1.096	26.406	1.466	27.872
DEZ	10.410	1.896	1.237	13.809	1.283	28.635	1.443	30.078
TOTAL 2003	110.894	17.857	15.252	147.431	12.086	303.520	22.093	325.612
JAN	11.964	1.226	1.137	14.841	1.085	30.254	2.633	32.886
FEV	8.807	1.660	952	12.688	947	25.053	1.178	26.231
MAR	9.165	1.447	1.389	13.189	1.079	26.269	1.224	27.493
ABR	10.549	1.683	1.356	13.322	964	27.874	2.531	30.405
MAIO	7.828	1.615	1.197	14.032	1.023	25.696	1.259	26.955
JUN	8.266	1.551	1.423	14.465	1.202	26.907	1.460	28.367
JUL	9.480	1.655	1.419	13.998	965	27.517	2.892	30.409
AGO	7.973	1.759	1.425	13.828	1.011	25.996	1.501	27.497
SET	8.581	1.694	1.427	14.081	1.281	27.063	1.697	28.761
OUT	9.410	1.393	1.346	14.292	971	27.412	3.577	30.989
NOV	7.106	1.751	1.480	13.282	1.065	24.684	2.222	26.906
DEZ	12.833	1.820	1.306	14.835	1.196	31.990	2.097	34.087
TOTAL 2004	111.961	19.254	15.857	166.853	12.789	326.714	24.271	350.985
JAN	10.788	1.858	1.213	15.922	798	30.579	2.752	33.331
FEV	8.435	1.578	1.059	13.522	694	25.287	832	26.119
MAR	9.891	1.575	1.289	13.688	877	27.320	910	28.229
ABR	11.524	1.877	1.181	14.773	771	30.126	2.506	32.632
MAIO	9.016	1.773	1.210	13.857	805	26.661	996	27.657
JUN	13.167	1.589	1.225	14.663	892	31.538	800	32.337
JUL	9.904	1.799	1.212	15.300	1.033	29.248	2.641	31.890
AGO	9.882	1.802	1.439	15.115	1.159	29.397	891	30.287
SET	9.109	1.887	1.284	14.852	1.053	28.184	923	29.107
OUT	10.910	1.895	1.248	15.782	892	30.726	3.032	33.758
NOV	10.193	2.041	1.325	15.422	949	29.929	945	30.874
DEZ	16.537	2.279	1.310	16.169	990	37.285	843	38.128
TOTAL 2005	129.356	21.951	14.995	179.066	10.913	356.281	18.068	374.349
JAN	11.349	1.877	1.319	16.862	950	32.357	2.725	35.082
FEV	9.806	1.768	1.061	14.059	886	27.580	999	28.578
MAR	10.877	1.604	1.347	14.825	897	29.550	894	30.444
ABR	13.446	1.889	1.156	15.855	912	33.258	3.142	36.400
MAIO	9.791	1.598	1.392	14.945	971	28.697	1.102	29.799
JUN	14.664	1.771	1.324	15.232	1.008	34.000	1.056	35.056
JUL	10.940	1.757	1.331	16.597	987	31.613	3.185	34.799
AGO	9.976	1.861	1.779	15.533	1.130	30.280	1.065	31.345
SET	11.192	2.273	1.407	16.749	1.386	33.007	1.548	34.555
OUT	12.069	1.968	1.433	16.526	1.194	33.191	3.309	36.500
NOV	9.740	2.020	1.585	15.786	1.100	30.231	898	31.129
DEZ	16.979	2.191	1.463	16.524	1.156	38.313	920	39.233
JAN-DEZ 2006	140.832	22.578	16.598	189.493	12.575	382.077	20.842	402.918
JAN 2007	13.107	1.929	1.458	17.965	1.401	35.859	2.719	38.577

(*) CPMF, COFINS, PIS/PASEP, CSLL e CIDE-COMBUSTÍVEIS.

Obs.: Excluídas as compensações.

TABELA III
CONVERSÃO DE DEPÓSITOS JUDICIAIS EM RENDA DA UNIÃO
PERÍODO: JANEIRO DE 2003 A JANEIRO DE 2007
(A PREÇOS CORRENTES)

UNIDADE: R\$ MILHARES

MÊS	COFINS/ FINSOCIAL	IRPJ	PIS/PASEP	CSLL	TOTAL
JAN	3.432	340	4.861	688	9.320
FEV	11.587	1.687	1.226	18.364	32.863
MAR	53.364	435	5.731	4.621	64.151
ABR	15.808	2.372	3.320	6.089	27.589
MAIO	11.285	2.512	1.825	6.321	21.943
JUN	55.882	1.149	6.526	2.103	65.660
JUL	37.983	10.516	8.645	10.815	67.959
AGO	7.422	2.350	4.079	11.035	24.886
SET	12.043	3.027	6.967	1.473	23.511
OUT	11.088	3.344	2.870	4.062	21.363
NOV	10.933	968	6.886	10.760	29.547
DEZ	25.656	2.814	8.720	16.546	53.737
TOTAL 2003	256.483	31.514	61.654	92.877	442.528
JAN	6.007	2.101	21.198	996	30.302
FEV	6.148	1.599	11.216	9.180	28.143
MAR	8.243	2.704	11.288	8.040	30.275
ABR	14.524	890	3.245	891	19.550
MAIO	9.912	1.557	2.300	9.716	23.486
JUN	22.658	629	3.742	9.373	36.402
JUL	12.856	2.162	3.635	1.543	20.196
AGO	26.597	3.633	3.898	2.344	36.471
SET	5.132	340	1.669	1.774	8.915
OUT	16.427	699	6.205	1.354	24.686
NOV	15.650	1.196	3.751	2.898	23.494
DEZ	5.564	589	1.874	914	8.941
TOTAL 2004	149.718	18.100	74.020	49.024	290.862
JAN	1.029	25	2.661	85	3.800
FEV	1.701	1.461	4.551	1.913	9.625
MAR	10.018	2.205	4.621	2.826	19.670
ABR	94.734	3.578	4.483	2.760	105.556
MAIO	35.495	4.433	8.637	680	49.245
JUN	9.451	15.152	16.322	32.444	73.368
JUL	1.773	834	5.015	7.557	15.179
AGO	10.671	352	3.888	8.685	23.596
SET	9.148	1.039	9.054	1.311	20.551
OUT	7.893	1.146	2.521	12.936	24.496
NOV	40.337	1.342	3.276	6.412	51.366
DEZ	5.880	169	2.119	5.667	13.834
TOTAL 2005	228.129	31.734	67.147	83.277	410.286
JAN	1.541	3.534	1.195	603	6.872
FEV	4.683	1.233	326	769	7.011
MAR	3.224	1.923	2.565	911	8.622
ABR	4.200	680	1.616	4.595	11.091
MAIO	4.941	3.830	1.859	974	11.605
JUN	18.511	1.091	3.805	13.596	37.003
JUL	5.067	6.466	4.574	2.451	18.558
AGO	9.704	2.730	6.959	1.186	20.579
SET	32.494	8.271	4.254	1.196	46.216
OUT	6.549	2.112	14.722	2.998	26.381
NOV	3.590	2.290	19.589	2.149	27.618
DEZ	12.774	1.249	5.223	3.082	22.329
JAN-DEZ 2006	107.278	35.409	66.686	34.511	243.884
JAN 2007	3.298	1.468	4.998	7.721	17.485

Obs.: Excluídas as compensações.

TABELA III-A
CONVERSÃO DE DEPÓSITOS JUDICIAIS EM RENDA DA UNIÃO
PERÍODO: JANEIRO DE 2003 A JANEIRO DE 2007
(A PREÇOS DE JANEIRO/07 - IPCA)

UNIDADE: R\$ MILHARES

MÊS	COFINS/ FINSOCIAL	IRPJ	PIS/PASEP	CSLL	TOTAL
JAN	4.322	428	6.121	866	11.737
FEV	14.366	2.092	1.520	22.769	40.747
MAR	65.361	533	7.019	5.660	78.573
ABR	19.176	2.877	4.027	7.386	33.467
MAIO	13.607	3.029	2.200	7.622	26.457
JUN	67.478	1.388	7.880	2.539	79.285
JUL	45.773	12.673	10.418	13.033	81.898
AGO	8.914	2.823	4.898	13.253	29.888
SET	14.352	3.608	8.303	1.755	28.018
OUT	13.175	3.973	3.410	4.827	25.385
NOV	12.947	1.146	8.154	12.743	34.991
DEZ	30.226	3.315	10.274	19.494	63.308
TOTAL 2003	309.698	37.883	74.225	111.946	533.753
JAN	7.024	2.457	24.785	1.165	35.431
FEV	7.145	1.858	13.034	10.668	32.706
MAR	9.535	3.128	13.057	9.300	35.020
ABR	16.738	1.026	3.739	1.027	22.530
MAIO	11.365	1.786	2.637	11.141	26.928
JUN	25.796	716	4.261	10.671	41.444
JUL	14.505	2.440	4.102	1.740	22.787
AGO	29.802	4.070	4.367	2.626	40.866
SET	5.732	379	1.864	1.981	9.956
OUT	18.266	778	6.900	1.505	27.449
NOV	17.282	1.321	4.142	3.200	25.945
DEZ	6.091	645	2.052	1.001	9.790
TOTAL 2004	169.281	20.604	84.940	56.027	330.852
JAN	1.121	27	2.896	93	4.137
FEV	1.841	1.581	4.925	2.070	10.417
MAR	10.775	2.371	4.971	3.040	21.158
ABR	101.021	3.816	4.780	2.943	112.560
MAIO	37.666	4.704	9.166	721	52.257
JUN	10.031	16.081	17.323	34.435	77.870
JUL	1.877	883	5.309	8.001	16.070
AGO	11.278	372	4.109	9.180	24.939
SET	9.635	1.094	9.536	1.381	21.646
OUT	8.251	1.198	2.636	13.523	25.608
NOV	41.938	1.395	3.406	6.666	53.405
DEZ	6.091	175	2.195	5.871	14.332
TOTAL 2005	241.525	33.697	71.252	87.925	434.399
JAN	1.587	3.640	1.230	621	7.078
FEV	4.803	1.265	334	789	7.191
MAR	3.292	1.964	2.619	930	8.805
ABR	4.280	693	1.647	4.683	11.303
MAIO	5.031	3.900	1.892	992	11.815
JUN	18.887	1.113	3.882	13.872	37.753
JUL	5.159	6.584	4.658	2.496	18.898
AGO	9.877	2.779	7.083	1.207	20.946
SET	33.004	8.401	4.320	1.215	46.941
OUT	6.630	2.138	14.904	3.035	26.707
NOV	3.623	2.311	19.770	2.169	27.873
DEZ	12.831	1.254	5.246	3.096	22.427
JAN-DEZ 2006	109.004	36.041	67.586	35.105	247.736
JAN 2007	3.298	1.468	4.998	7.721	17.485

Obs.: Excluídas as compensações.

TABELA III-B
CONVERSÃO DE DEPÓSITOS JUDICIAIS EM RENDA DA UNIÃO
PERÍODO: JANEIRO DE 2003 A JANEIRO DE 2007
(A PREÇOS DE JANEIRO/07 - IGP-DI)

UNIDADE: R\$ MILHARES

MÊS	COFINS/ FINSOCIAL	IRPJ	PIS/PASEP	CSLL	TOTAL
JAN	4.279	424	6.061	858	11.621
FEV	14.221	2.071	1.504	22.540	40.336
MAR	64.429	525	6.919	5.579	77.452
ABR	19.008	2.852	3.992	7.322	33.173
MAIO	13.661	3.041	2.209	7.652	26.563
JUN	68.124	1.401	7.955	2.564	80.044
JUL	46.397	12.846	10.560	13.211	83.013
AGO	9.010	2.853	4.951	13.396	30.211
SET	14.468	3.637	8.370	1.769	28.245
OUT	13.262	3.999	3.432	4.858	25.552
NOV	13.015	1.152	8.197	12.809	35.172
DEZ	30.359	3.329	10.319	19.579	63.586
TOTAL 2003	310.233	38.130	74.470	112.136	534.969
JAN	7.052	2.467	24.884	1.170	35.572
FEV	7.140	1.857	13.025	10.661	32.684
MAR	9.485	3.111	12.989	9.251	34.837
ABR	16.522	1.013	3.691	1.014	22.239
MAIO	11.113	1.746	2.579	10.894	26.332
JUN	25.080	696	4.143	10.375	40.294
JUL	14.070	2.367	3.979	1.688	22.104
AGO	28.733	3.924	4.211	2.532	39.400
SET	5.518	365	1.794	1.907	9.584
OUT	17.568	748	6.636	1.448	26.400
NOV	16.601	1.269	3.979	3.074	24.922
DEZ	5.871	622	1.977	965	9.436
TOTAL 2004	164.753	20.185	83.886	54.980	323.804
JAN	1.083	26	2.799	90	3.997
FEV	1.782	1.530	4.767	2.004	10.084
MAR	10.392	2.287	4.794	2.932	20.405
ABR	97.774	3.693	4.627	2.849	108.942
MAIO	36.726	4.586	8.937	703	50.952
JUN	9.822	15.748	16.964	33.720	76.255
JUL	1.851	870	5.233	7.886	15.839
AGO	11.224	371	4.089	9.136	24.819
SET	9.635	1.094	9.535	1.381	21.645
OUT	8.261	1.199	2.639	13.539	25.638
NOV	42.078	1.400	3.417	6.689	53.584
DEZ	6.129	176	2.208	5.908	14.421
TOTAL 2005	236.755	32.980	70.010	86.836	426.580
JAN	1.595	3.658	1.236	624	7.113
FEV	4.849	1.277	337	796	7.260
MAR	3.354	2.000	2.668	947	8.969
ABR	4.368	707	1.681	4.779	11.535
MAIO	5.120	3.969	1.926	1.009	12.024
JUN	19.053	1.123	3.916	13.994	38.085
JUL	5.206	6.644	4.700	2.519	19.068
AGO	9.930	2.794	7.121	1.214	21.059
SET	33.172	8.444	4.342	1.221	47.180
OUT	6.632	2.139	14.908	3.036	26.715
NOV	3.614	2.306	19.725	2.164	27.809
DEZ	12.829	1.254	5.246	3.095	22.425
JAN-DEZ 2006	109.723	36.313	67.806	35.399	249.242
JAN 2007	3.298	1.468	4.998	7.721	17.485

Obs.: Excluídas as compensações.

GRÁFICO I-A
ARRECAÇÃO DOS IMPOSTOS E CONTRIBUIÇÕES ADMINISTRADOS PELA SRF
PERÍODO: JANEIRO DE 2004 A JANEIRO DE 2007
(A PREÇOS DE JANEIRO/07 - IPCA)



GRÁFICO I-B
ARRECAÇÃO DOS IMPOSTOS E CONTRIBUIÇÕES ADMINISTRADOS PELA SRF
PERÍODO: JANEIRO DE 2004 A JANEIRO DE 2007
(A PREÇOS DE JANEIRO/07 - IGP-DI)



GRÁFICO II-A
ARRECAÇÃO DO I. RENDA, IPI (EXCETO VINCULADO) E CONTRIBUIÇÕES ADMINISTRADOS PELA SRF
PERÍODO: JANEIRO DE 2004 A JANEIRO DE 2007
(A PREÇOS DE JANEIRO/07 - IPCA)

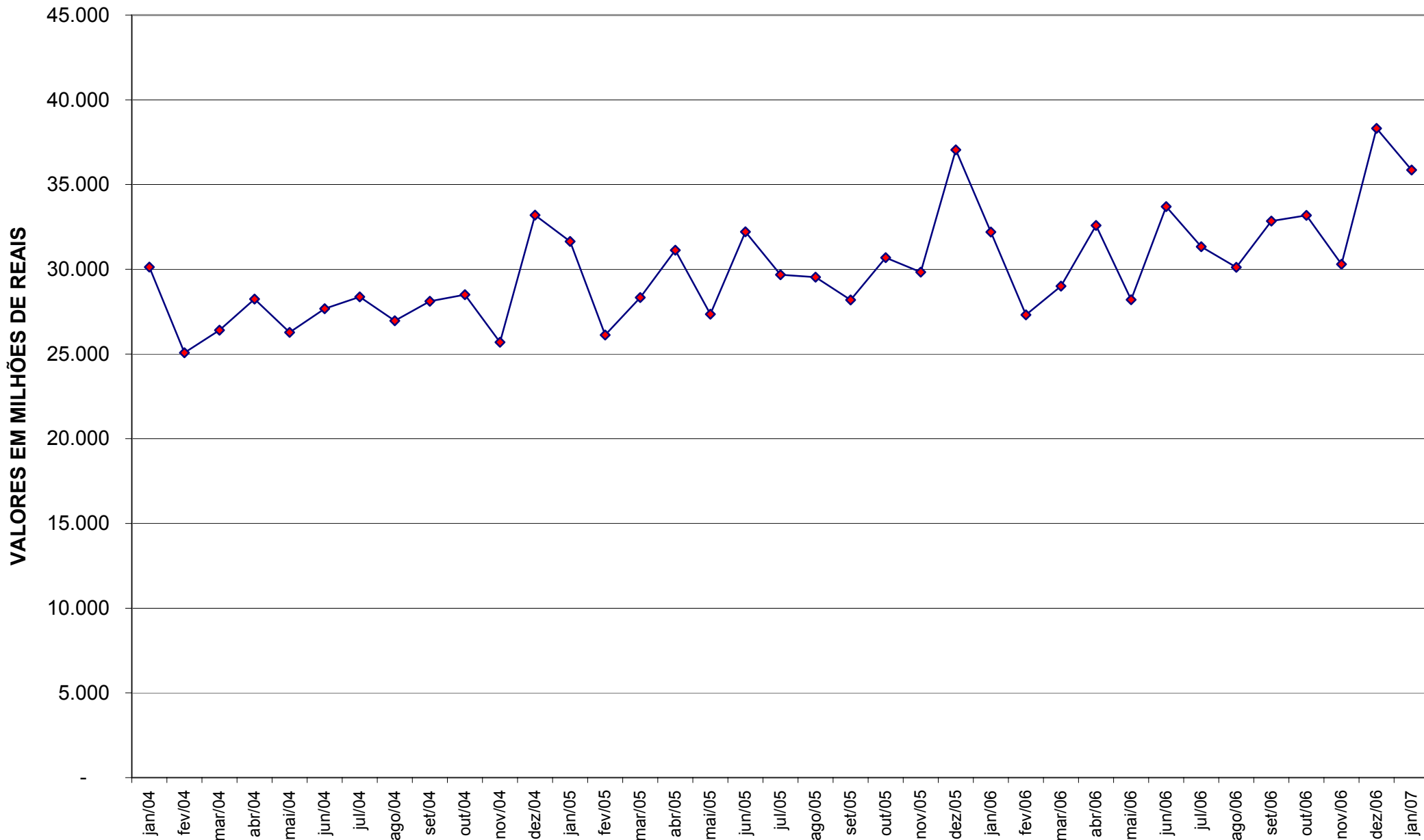

GRÁFICO II-B
ARRECAÇÃO DO I. RENDA, IPI (EXCETO VINCULADO) E CONTRIBUIÇÕES ADMINISTRADOS PELA SRF
PERÍODO: JANEIRO DE 2004 A JANEIRO DE 2007
(A PREÇOS DE JANEIRO/07 - IGP-DI)

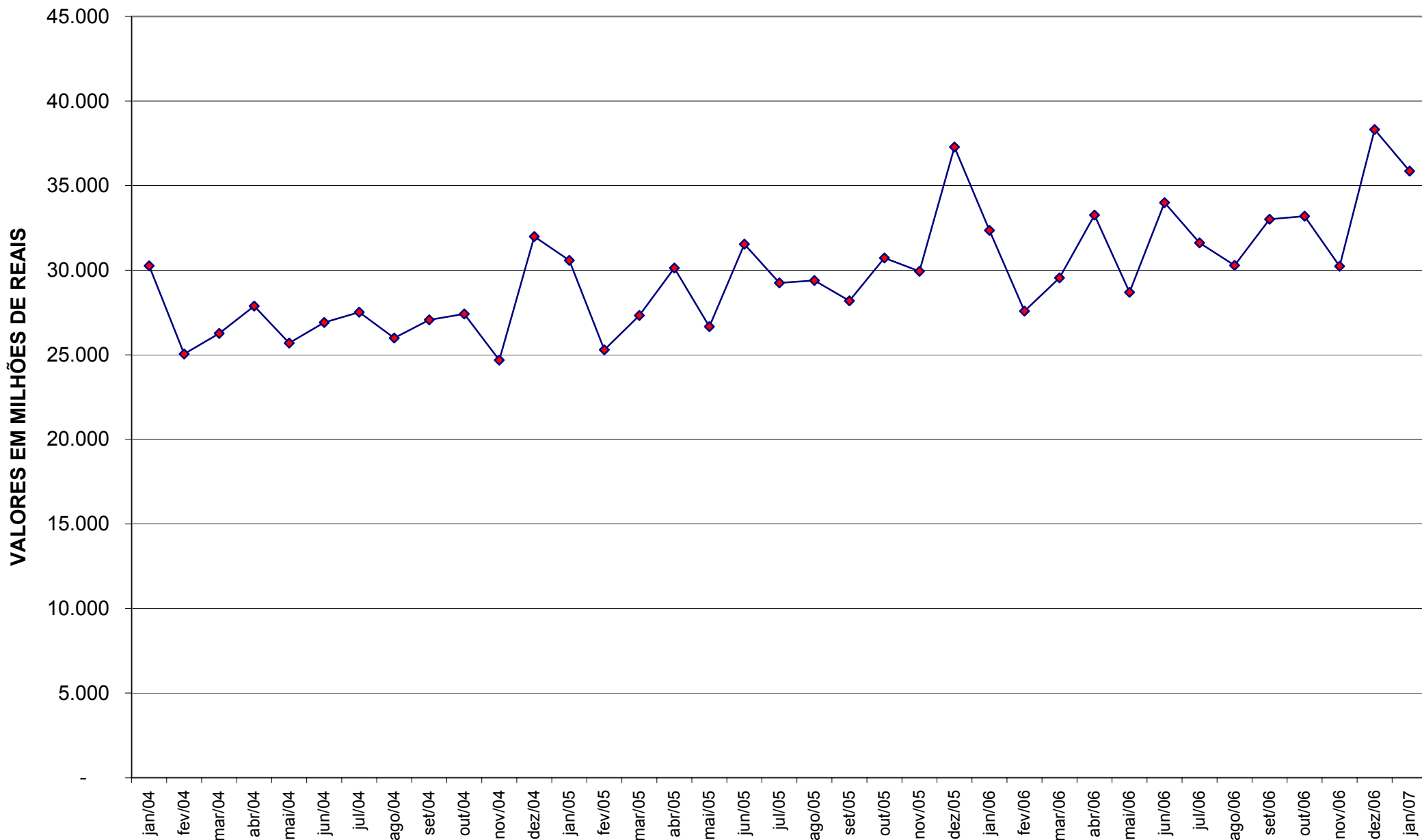
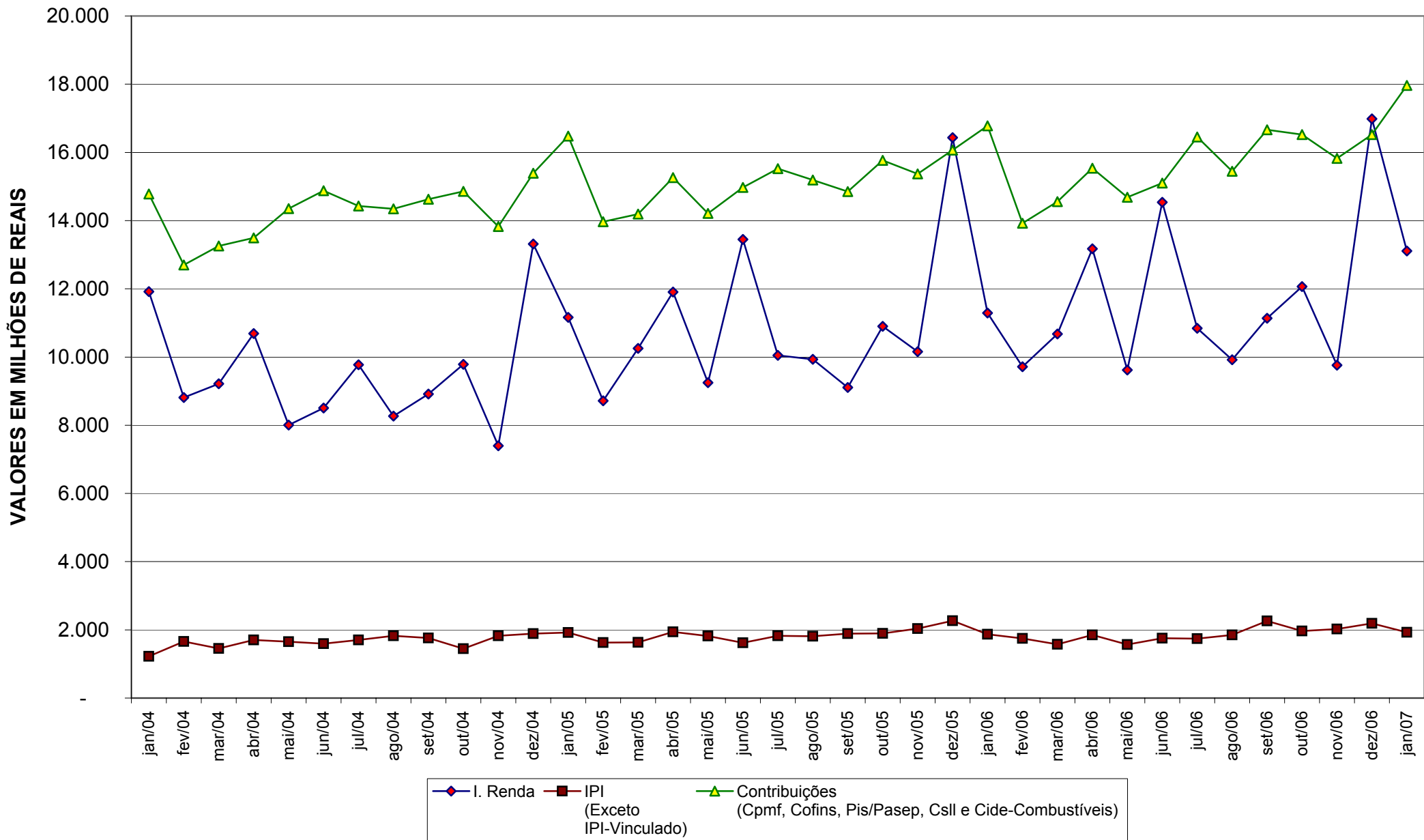