

RECEITA FEDERAL

Coordenação-Geral de Previsão e Análise

Análise da Arrecadação das
Receitas Federais

Agosto de 2007

BRASÍLIA – SETEMBRO 2007

SECRETÁRIO DA RECEITA FEDERAL DO BRASIL

Jorge Antônio Deher Rachid

COORDENADOR-GERAL DE PREVISÃO E ANÁLISE

Raimundo Eloi de Carvalho

Análise da Arrecadação das Receitas Federais – Agosto de 2007

Equipe Técnica

Marylda Macedo de Almeida e Castro

Francisco Rodrigues Braga Júnior

Itamar Alves Barbosa Júnior

Marcelo de Mello Gomide Loures

Débora Simões Costa de Andrade

Fábio Eduardo Tavanti Castilho

Rodrigo Zanotele Hemerly de Almeida

Cristina Hoffmann

Rogério Augusto de Oliveira Lima

É autorizada a reprodução total ou parcial do conteúdo desta publicação desde que citada a fonte.

Esplanada dos Ministérios

Edifício Sede do Ministério da Fazenda, 7º andar, sala 705

Brasília – DF CEP - 70.048-900

Brasil

Tel.: Voz : (061) 3412.2750/2751

Fax : (061) 3412.1728

Home Page : <http://www.receita.fazenda.gov.br>

SUMÁRIO

I. Considerações Gerais.....	1
II. Desempenho do mês em relação ao mês anterior.....	2
III. Desempenho do mês em relação ao mesmo mês do ano anterior.....	2
IV. Desempenho acumulado no ano em relação ao mesmo período do ano anterior.....	4
V. Informações Adicionais.....	8
. Tabela I (Arrecadação – Julho e Agosto/07 e Agosto/06 – A preços correntes).....	14
. Tabela I-A (Arrecadação – Julho e Agosto/07 e Agosto/06 – IPCA).....	15
. Tabela I-B (Arrecadação – Julho e Agosto/07 e Agosto/06 – IGP-DI).....	16
. Tabela II (Arrecadação – Janeiro a Agosto – 2007/2006 – A preços correntes).....	17
. Tabela II-A (Arrecadação – Janeiro a Agosto – 2007/2006 – IPCA).....	18
. Tabela II-B (Arrecadação – Janeiro a Agosto – 2007/2006 – IGP-DI).....	19
. Tabela III (Arrecadação – Janeiro/03 a Agosto/07 – A preços correntes).....	20
. Tabela III-A (Arrecadação – Janeiro/03 a Agosto/07 – IPCA).....	21
. Tabela III-B (Arrecadação – Janeiro/03 a Agosto/07 – IGP-DI).....	22
. Tabela IV (Depósitos Judiciais – Janeiro/03 a Agosto/07 – A preços correntes).....	23
. Tabela IV-A (Depósitos Judiciais – Janeiro/03 a Agosto/07 – IPCA).....	24
. Tabela IV-B (Depósitos Judiciais – Janeiro/03 a Agosto/07 – IGP-DI).....	25
. Gráfico I-A (Arrecadação – Janeiro/04 a Agosto/07 – IPCA).....	26
. Gráfico I-B (Arrecadação – Janeiro/04 a Agosto/07 – IGP-DI).....	27
. Gráfico II-A (Arrecadação I. Renda, IPI e Contribuições – Janeiro/04 a Agosto/07 – IPCA).....	28
. Gráfico II-B (Arrecadação I. Renda, IPI e Contribuições – Janeiro/04 a Agosto/07 – IGP-DI).....	29

ANÁLISE DA ARRECADAÇÃO DAS RECEITAS FEDERAIS

AGOSTO DE 2007

I. CONSIDERAÇÕES GERAIS

A arrecadação dos impostos e contribuições administrados pela Secretaria da Receita Federal do Brasil – RFB e das demais receitas (taxas e contribuições controladas por outros órgãos) atingiu o valor de **R\$ 48.653 milhões** no mês de agosto de 2007 e **R\$ 381.487 milhões** no período de janeiro a agosto de 2007.

a) Variação nominal

A arrecadação total, no mês de agosto de 2007, apresentou crescimento nominal de **18,10%** em relação a agosto de 2006. Quanto às receitas administradas pela RFB, o crescimento foi de **18,73%**.

b) Variação real (IPCA/IGP-DI)

A arrecadação total, no mês de agosto de 2007, apresentou variações reais de **+13,36%/+12,27%** em relação a agosto de 2006. Quanto às receitas administradas pela RFB, as variações reais foram de **+13,97%/+12,87%**.

O quadro a seguir apresenta os valores mensais e acumulados da arrecadação do período de janeiro a agosto de 2006 e 2007 e as variações nominais e reais.

ARRECADAÇÃO DAS RECEITAS FEDERAIS
(A PREÇOS CORRENTES E A PREÇOS DE AGOSTO/07 - IPCA/IGP-DI)
PERÍODO: JANEIRO A AGOSTO - 2007/2006

RECEITA		ARRECADAÇÃO (R\$ MILHÕES)					VARIÇÃO (%)		
		2007			2006		AGO/07	AGO/07	JAN-AGO/07
		AGO	JUL	JAN-AGO	AGO	JAN-AGO	JUL/07	AGO/06	JAN-AGO/06
RECEITA ADMINISTRADA PELA RFB [A]	NOMINAL	47.671	47.797	369.564	40.149	319.647	(0,27)	18,73	15,62
	IPCA	47.671	48.022	373.766	41.826	334.134	(0,73)	13,97	11,86
	IGP-DI	47.671	48.462	376.459	42.234	339.531	(1,63)	12,87	10,88
DEMAIS RECEITAS [B]	NOMINAL	982	2.605	11.923	1.048	13.745	(62,29)	(6,29)	(13,25)
	IPCA	982	2.617	12.071	1.092	14.371	(62,47)	(10,05)	(16,01)
	IGP-DI	982	2.641	12.158	1.103	14.604	(62,81)	(10,92)	(16,75)
TOTAL [A]+[B]	NOMINAL	48.653	50.402	381.487	41.197	333.392	(3,47)	18,10	14,43
	IPCA	48.653	50.639	385.837	42.918	348.505	(3,92)	13,36	10,71
	IGP-DI	48.653	51.103	388.617	43.336	354.135	(4,79)	12,27	9,74

A análise detalhada do comportamento da arrecadação está contida nos itens **II**, **III** e **IV**, a seguir.

II. DESEMPENHO DA ARRECADAÇÃO DE AGOSTO DE 2007 EM RELAÇÃO A JULHO DE 2007 (Tabelas I, I-A, e I-B)

A arrecadação das Receitas Administradas pela RFB apresentou, no mês de agosto de 2007, variações reais de **-0,73%/-1,63%** em relação ao mês anterior.

O principal fator que contribuiu para esse resultado foi o pagamento da 1ª cota ou cota única do IRPJ e da CSLL em julho/07, referente à apuração trimestral encerrada em junho/07.

Quanto às demais receitas, os decréscimos reais de 62,66% e 63,00%, em relação a julho de 2007, devem-se ao pagamento trimestral de royalties relativos à extração de petróleo.

III. DESEMPENHO DA ARRECADAÇÃO DE AGOSTO DE 2007 EM RELAÇÃO A AGOSTO DE 2006 (Tabelas I, I-A, e I-B)

A arrecadação das Receitas Administradas pela RFB apresentou, no mês de agosto de 2007, variações reais de **+13,97%/+12,87%** em relação ao mesmo mês do ano anterior.

A seguir, estão discriminados, por tributo, as variações reais mais relevantes e os fatores que concorreram para o resultado.

- **I. Importação (-0,34%/-1,30%) e IPI-Vinculado (+16,39%/+15,27%):** resultado decorrente, principalmente, da conjugação dos seguintes fatores: elevação de 26,61% no valor em dólar das importações tributadas, de 13,47% na alíquota média efetiva do I. Importação, de 15,37% na alíquota média efetiva do IPI-Vinculado e redução de 8,81% na taxa média de câmbio. Apesar do crescimento verificado nos itens citados acima, o resultado negativo deve-se à arrecadação extra, em agosto/06, no valor total de R\$ 270 milhões em conformidade com o art. 9º, § 1º da MP-303/06;
- **IPI-Fumo (+28,18% nominal):** reajuste da tabela do imposto em cerca de 30%, a partir de julho/07, conforme Decreto 6.072/07;
- **IPI-Automóveis (+21,57%/+20,39%):** aumento de 27,9% no volume de vendas ao mercado interno, conforme Carta da Anfavea de setembro de 2007;
- **IPI-Outros (+22,06%/+21,55%):** o crescimento da arrecadação desse tributo reflete, em grande medida, o bom

resultado apresentado pela indústria ao longo de 2007. Conforme nota divulgada pelo IBGE, a produção industrial cresceu 6,8% em julho de 2007, em relação a julho do ano anterior, com destaque para os setores de bens de capital (19%), máquinas e equipamentos (17%), veículos automotores (18,3%) e metalurgia básica (8,2%). No tocante ao crescimento da arrecadação por setor econômico, destacam-se fabricação de produtos químicos (+92%), metalurgia (+23,91%) e fabricação de caminhões e ônibus (+21,70%). Cabe destacar a arrecadação atípica de R\$ 100 milhões no setor petroquímico, em virtude de pagamentos de débitos em atraso;

- **IRPF (+66,86%/+65,25%):** maiores crescimentos observados nos itens Ganhos de Capital na Alienação de Bens / Depósito Judicial (+388%) e Ganho Líquido em Operações em Bolsa (+1.124%). A arrecadação relativa a Ganho de Capital na Alienação de Bens tem apresentado crescimentos sistemáticos, devendo-se tal fato, em grande medida, à intensificação do controle sobre as Declarações de Operações Imobiliárias – DOI e sobre as Declarações de Informações de Atividades Imobiliárias – DIMOB. No caso dos ganhos em operações em bolsa, o aumento da arrecadação tem como importante fator o aumento do volume de negócios na Bovespa no ano 2007;
- **IRPJ (+29,41%/+28,66%) e CSLL (+26,61%/+25,39%):** Os setores que mais contribuíram para o crescimento da arrecadação foram: financeiro (+170%), extração de minerais metálicos (+133%), serviços de apoio administrativo (+221%), fabricação de veículos automotores (+143%) e eletricidade (+65%). No caso do setor financeiro, o incremento observado na arrecadação decorreu, em grande medida, de recolhimentos atípicos, em agosto de 2007, relativos à venda de participações acionárias, no montante aproximado de R\$ 470 milhões (IRPJ) e R\$ 200 milhões (CSLL);
- **IRRF-Remessas ao Exterior (+18,42%/+17,27%):** incremento observado, principalmente, no item juros sobre o capital próprio;
- **IOF (+15,48%/+14,37%):** aumento ocorrido, principalmente, nos itens crédito para pessoa física (+25%), crédito para pessoa jurídica (+24,9%), e depósito judicial de R\$ 22 milhões. O aumento da arrecadação dos setores de crédito reflete o maior volume de crédito ofertado,

especialmente leasing para pessoas físicas, segundo dados do Banco Central;

- **COFINS-Entidades Financeiras (+39,91%/+38,56%) e PIS/PASEP-Entidades Financeiras (+18,21%/+17,07%):** suspensão de pagamento, em agosto de 2006, por parte de empresas do setor em virtude de compensação;
- **Outras Receitas Administradas (+84,81%/+83,14%):** Depósito judicial no valor de R\$ 360 milhões efetuado por empresa do setor de eletricidade e recuperação de débitos de exercícios anteriores em conformidade com a MP nº 303/06;
- **Receita Previdenciária (+14,14%/+13,03%):** a Receita Própria apresentou crescimentos reais de +12,19%/+11,11%. Dentre os itens que contribuíram para o resultado destacam-se os repasses (+18,52%/+17,38%), devido, principalmente, à receita do Simples; a arrecadação de empresas optantes pelo Simples, referente à contribuição de segurados (+9,73%/+8,67%); e a arrecadação das empresas em geral (+8,62%/+7,57%).

O crescimento real da massa salarial da Pesquisa Mensal de Emprego (PME/IBGE) apurado para o período foi de +5,80%/+5,37%. Além disso, segundo o Cadastro Geral de Empregados e Desempregados (CAGED/MTE), em agosto foram criados 133,33 mil empregos com carteira assinada no país, o que elevou o estoque de postos de trabalho em +0,46%;

- **Demais Receitas (-10,51%/-11,38%):** decréscimo na arrecadação de royalties relativos à extração de petróleo decorrente da redução da taxa de câmbio.

IV. DESEMPENHO DA ARRECAÇÃO ACUMULADA DE JANEIRO A AGOSTO DE 2007 EM RELAÇÃO AO MESMO PERÍODO DE 2006 (Tabelas II, II-A, e II-B)

A arrecadação das Receitas Administradas pela RFB apresentou, no período de janeiro a agosto de 2007, variações reais de **+11,86%/+10,88%** em relação ao mesmo período de 2006.

A seguir, estão discriminados, por tributo, as variações reais mais relevantes e os fatores que concorreram para o resultado.

- **I. Importação (+14,74%/+13,75%) e IPI-Vinculado (+20,40%/+19,34%):** resultado decorrente, principalmente, da conjugação dos seguintes fatores: elevação de 27,97% no valor em dólar das importações tributadas, de 5,10% na alíquota média efetiva do I. Importação, de 11,22% na alíquota média efetiva do IPI-Vinculado e redução de 7,95% na taxa média de câmbio;
- **IPI-Automóveis (+13,27%/+12,28%):** aumento de 22,3% no volume de vendas ao mercado interno, conforme Carta da Anfavea de setembro de 2007;
- **IPI-Outros (+16,83%/+15,83%):** esse crescimento reflete, em grande medida, o bom resultado apresentado pela indústria ao longo de 2007. Conforme nota divulgada pelo IBGE, a produção industrial cresceu 5,1% no acumulado de janeiro a julho de 2007, em relação a igual período do ano anterior, com destaque para os setores de máquinas e equipamentos (17,4%), veículos automotores (10,3%) e metalurgia básica (7,6%). No tocante ao crescimento da arrecadação por setor econômico, destacam-se metalurgia (+26,87%), fabricação de produtos químicos (+28%) e fabricação de caminhões e ônibus (+60,54%);
- **IRPF (+36,33%/+34,88%):** incremento decorrente, principalmente, do comportamento da arrecadação relativa ao item ganho de capital na alienação de bens, conforme discriminado no quadro a seguir. A arrecadação relativa a esse item tem apresentado crescimentos sistemáticos, devendo-se tal fato, em grande medida, à intensificação do controle sobre as Declarações de Operações Imobiliárias – DOI e sobre as Declarações de Informações de Atividades Imobiliárias – DIMOB. No caso dos ganhos em operações em bolsa, o aumento da arrecadação tem como importante fator o aumento do volume de negócios na Bovespa no ano 2007;

ARRECADÇÃO DO IRPF
PERÍODO: JANEIRO A AGOSTO - 2007/2006
(A PREÇOS DE AGOSTO/07 - IPCA)

UNIDADE: R\$ MILHÕES

DISCRIMINAÇÃO	2007 [A]	2006 [B]	[A]-[B]	[A]/[B]%
QUOTAS-DECLARAÇÃO	3.953	3.849	103	2,68
GANHOS DE CAPITAL NA ALIENAÇÃO DE BENS DURÁVEIS / DEPÓSITO JUDICIAL	2.558	859	1.698	197,58
GANHOS LÍQUIDOS EM OPERAÇÕES EM BOLSA	806	484	322	66,58
OUTROS	2.009	1.648	361	21,93
TOTAL	9.325	6.841	2.485	36,33

- **IRPJ (+12,76%/+12,46%) e CSLL (+15,07%/+14,05%):** Os setores que mais contribuíram para o crescimento da arrecadação foram: financeiro (+43%), fabricação de veículos automotores (+106%), telecomunicações (+56%), eletricidade (+23%), seguros, previdência complementar e planos de saúde (+41%);

ARRECAÇÃO DO IRPJ/CSLL
PERÍODO: JANEIRO A AGOSTO - 2007/2006
(A PREÇOS DE AGOSTO/07 - IPCA)

UNIDADE: R\$ MILHÕES

DISCRIMINAÇÃO	2007 [A]	2006 [B]	[A]-[B]	[A]/[B]%
DECLARAÇÃO DE AJUSTE	5.668	4.061	1.607	39,56
DEPÓSITO JUDICIAL/ADMINISTRATIVO	1.664	1.343	321	23,87
OUTROS	61.877	54.553	7.323	13,42
TOTAL	69.209	59.958	9.251	15,43

- **IRRF-Rendimentos do Trabalho (+10,64%/+9,64%):** crescimento real de 6,57%/5,65% da massa salarial, no período janeiro a julho de 2007 em relação a igual período do ano anterior (fonte: PME/IBGE);
- **IRRF-Remessas para o Exterior (+11,70%/+10,72%):** principais crescimentos verificados nos itens Royalties e assistência técnica (+14%), Juros e comissões (+22%) e Juros sobre capital próprio, pagos a residentes no exterior (+16%);
- **IRRF-Outros Rendimentos (+11,27%/+10,28%):** incremento decorrente, principalmente, de Remuneração de serviços prestados por pessoa jurídica, com destaque para os subitens Atividades de serviços financeiros (+18%), e Seguros, resseguros, previdência complementar e planos de saúde (+16%);
- **IOF (+11,25%/+10,27%):** crescimento no volume das operações de crédito às pessoas físicas e jurídicas. O aumento da arrecadação dos setores de crédito reflete o maior volume de crédito ofertado, especialmente leasing para pessoas físicas, segundo dados do Banco Central. No quadro a seguir, destaca-se a arrecadação dos principais itens:

ARRECAÇÃO DO IOF
PERÍODO: JANEIRO A AGOSTO - 2007/2006
(A PREÇOS DE AGOSTO/07 - IPCA)

UNIDADE: R\$ MILHÕES

DISCRIMINAÇÃO	2007 [A]	2006 [B]	[A]-[B]	[A]/[B]%
CRÉDITO PESSOA JURÍDICA	1.758	1.500	258	17,18
CRÉDITO PESSOA FÍSICA	1.782	1.471	311	21,14
OUTROS	1.495	1.554	(59)	(3,83)
TOTAL	5.035	4.526	509	11,25

- **COFINS (+7,43%/+6,50%) e PIS/PASEP (+6,42%/+5,47%):** crescimento observado principalmente nos setores de Fabricação de Veículos (+12,90%) e Comércio (+12,40%);
- **Outras Receitas Administradas (+79,57%/+78,07%):** crescimento dos itens depósitos judiciais (+579,81%), receitas de loterias (+21,02%) e recuperação de débitos de exercícios anteriores em conformidade com a MP nº 303/06;
- **Receita Previdenciária (+12,25%/+11,25%):** a Receita Própria apresentou variações reais de +10,44%/+9,46%. Os itens que mais se destacaram no período foram: receita de empresas optantes pelo Simples, que teve variações reais de +17,04%/+16,01%; repasses (+16,76%/+15,78%); retenção de 11% (+14,14%/+13,15%); e arrecadação de empresas em geral (+8,66%/+7,71%).

ARRECAÇÃO DA RECEITA PREVIDENCIÁRIA
PERÍODO: JANEIRO A AGOSTO - 2007/2006

UNIDADE: R\$ MILHÕES

RECEITA PREVIDENCIÁRIA	ARRECAÇÃO (A PREÇOS CORRENTES)			VARIÇÃO REAL (%)	
	2007 [A]	2006 [B]	[A]-[B]	[A]/[B] (IPCA)	[A]/[B] (IGP-DI)
PRÓPRIA	86.094	75.416	10.679	10,44	9,46
DEMAIS	8.869	6.433	2.436	33,34	32,23
TOTAL	94.963	81.849	13.114	12,25	11,25

O crescimento da arrecadação previdenciária pode ser justificado pelo resultado das seguintes pesquisas referentes ao mercado de trabalho:

A PME/IBGE apurou que a massa salarial do período de janeiro a julho de 2007 nas seis principais regiões metropolitanas brasileiras apresentou variações reais de +6,57%/+5,65%, em relação a igual período do ano anterior.

De acordo com o CAGED/MTE, nos oito primeiros meses do ano, o incremento no nível de emprego atingiu 1,36 milhão (+4,90%). Nos últimos 12 meses, o mercado de trabalho formal apresentou incremento de 1,38 milhão de empregos, representando uma expansão de 4,98%.

Segundo a Pesquisa Nacional de Amostra por Domicílio (PNAD/IBGE), em 2006 o número de trabalhadores com carteira de trabalho assinada atingiu 30,1 milhões, um crescimento de 4,7% em relação ao ano anterior, o que representou um acréscimo de 1,3 milhão de pessoas no setor formal. Para esses empregados, o rendimento médio cresceu 4,7% em relação a 2005;

- **Demais Receitas (-16,04%/-16,78%):** mudança na forma de arrecadação da receita Pensões Militares (Documento de Arrecadação de Receitas Federais – DARF para Guia de Recolhimento da União – GRU) e decréscimo na arrecadação de royalties relativos à extração de petróleo decorrente da redução da taxa de câmbio.

V. INFORMAÇÕES ADICIONAIS:

a) PARCELAMENTOS

O quadro a seguir mostra o montante do estoque de débitos parcelados apurados no âmbito da Receita Federal do Brasil até agosto de 2007.

PARCELAMENTOS

DISCRIMINAÇÃO	POSIÇÃO 30/AGOSTO/2007			
	QUANTIDADE		R\$ MILHÕES	%
	CONTRIB.	PROC.		
1) REFIS	20.060	-	43.887	42,97
2) PAES	-	-	44.452	43,53
2.1) PAES PREVIDENCIÁRIO	-	30.436	12.304	12,05
2.2) DEMAIS	94.076	-	32.148	31,48
3) CONVENCIONAL	-	348.863	13.790	13,50
3.1) PARCEL. PREVIDENCIÁRIO	-	77.625	6.726	6,59
3.2) DEMAIS	-	271.238	7.064	6,92
SALDO DE PARCELAMENTO	-	-	102.129	100,00

a.1) REFIS

Foram recepcionados, até dezembro de 2001, 129.166 termos de opções pelo REFIS. Até o mês de agosto de 2007, considerando as exclusões e reinclusões por medida judicial, permanecem **20.060** empresas no programa.

O quadro a seguir mostra a evolução da arrecadação do REFIS referente aos impostos e contribuições administrados pela RFB no ano de 2006 e nos meses de janeiro a agosto de 2007.

ARRECAÇÃO DO REFIS
PERÍODO: 2006 E JANEIRO A AGOSTO DE 2007
(A PREÇOS CORRENTES)

UNIDADE: R\$ MILHÕES

MÊS	ARRECAÇÃO
JAN-DEZ 2006	870
JAN	64
FEV	57
MAR	51
ABR	57
MAI	54
JUN	57
JUL	80
AGO	65
JAN-AGO 2007	485

a.2) PAES e PAEX

O quadro a seguir mostra a arrecadação relativa ao parcelamento especial (PAES), em conformidade com o art. 1º da Lei nº 10.684/03, e do PAEX, em conformidade com a MP nº 303/06. Cabe destacar que quanto ao PAEX, excluídas as receitas previdenciárias, o número atual de optantes é de 222.155 contribuintes.

ARRECAÇÃO DO PAES
PERÍODO: 2006 E JANEIRO A AGOSTO DE 2007
(A PREÇOS CORRENTES)

MÊS	PESSOAS FÍSICAS		PESSOAS JURÍDICAS		TOTAL	
	VALOR (R\$ MILHÕES)	Nº CONTRIB. COM DÉBITOS EM PARCELAMENTO	VALOR (R\$ MILHÕES)	Nº CONTRIB. COM DÉBITOS EM PARCELAMENTO	VALOR (R\$ MILHÕES)	Nº CONTRIB. COM DÉBITOS EM PARCELAMENTO
JAN-DEZ 2006	100	30.331	3.954	98.446	4.053	128.777
JAN	7	28.182	280	96.374	287	124.556
FEV	7	27.756	329	95.529	336	123.285
MAR	7	28.098	285	95.857	292	123.955
ABR	7	27.344	282	94.021	288	121.365
MAI	7	27.279	284	93.614	290	120.893
JUN	7	27.155	295	92.910	302	120.065
JUL	7	26.963	323	91.627	330	118.590
AGO	7	26.536	292	91.246	299	117.782
JAN-AGO 2007	55	-	2.370	-	2.425	-

ARRECAÇÃO MP Nº 303/06 (PAEX)
PERÍODO: 2006 E JANEIRO A AGOSTO DE 2007
(A PREÇOS CORRENTES)

UNIDADE: R\$ MILHARES

RECEITAS	2006	2007								
		JAN	FEV	MAR	ABR	MAI	JUN	JUL	AGO	TOTAL
I. IMPORTAÇÃO	194.012	5	5	5	4	5	5	6	12	47
IPI	320.354	1.566	1.492	1.358	1.394	1.394	1.224	1.467	4.736	14.632
I. RENDA	433.482	8.760	8.653	4.949	4.590	4.538	4.516	4.588	9.752	50.347
IOF	40.156	-	-	-	-	-	-	-	-	-
COFINS	589.712	12.718	13.766	9.154	9.903	9.898	9.968	10.193	26.435	102.036
PIS/PASEP	49.418	6.203	6.491	4.943	5.086	5.082	4.976	4.914	7.105	44.801
CSLL	336.960	5.169	5.042	3.446	3.293	3.332	3.180	2.942	5.215	31.619
OUTRAS	333.086	78.154	73.153	72.890	71.304	75.158	70.272	74.967	147.375	663.273
RECEITA ADMINISTRADA PELA RFB	2.297.180	112.575	108.603	96.746	95.575	99.408	94.140	99.076	200.630	906.754

b) DÉBITOS EM COBRANÇA

DÉBITOS EM COBRANÇA

DISCRIMINAÇÃO	POSIÇÃO 30/AGOSTO/2007				
	QUANTIDADE			R\$ MILHÕES	%
	CONTRIB.	DEBITOS	PROC.		
1) DEVEDOR	5.926.916	27.032.110	50.248	114.151	65,85
1.1) PREVIDENCIÁRIO	-	-	50.248	19.740	11,39
1.2) DEMAIS (*)	5.926.916	27.032.110	-	94.411	54,47
2) COM PENDÊNCIA DE COMPENSAÇÃO	39.973	660.210	-	59.187	34,15
TOTAL	-	-	-	173.338	100,00

(*) Posição de julho/07.

c) DÉBITOS COM EXIGIBILIDADE SUSPensa

DÉBITOS COM EXIGIBILIDADE SUSPensa

DISCRIMINAÇÃO	POSIÇÃO 30/AGOSTO/2007		
	QUANTIDADE PROCESSOS	R\$ MILHÕES	%
1) PROCESSO ADMINISTRATIVO	218.068	329.943	83,96
1.1) 1ª INSTÂNCIA	105.073	76.234	19,40
1.2) 2ª INSTÂNCIA	29.658	170.814	43,47
1.3) AGUARDANDO PAGTO/IMPUG./RECURSO	83.337	82.895	21,09
2) PROCESSO JUDICIAL	827	63.041	16,04
TOTAL	-	392.985	100,00

d) SIMPLES

O Simples Nacional, instituído pela Lei Complementar nº 123, de 14 de dezembro de 2006, permitiu às empresas de pequeno porte e às microempresas, optantes, recolherem, de forma unificada, tributos e contribuições de competência da União, dos Estados e dos Municípios. Essa nova sistemática começou a vigorar em 1º de julho de 2007, produzindo efeitos na arrecadação de agosto de 2007.

A seguir são apresentados os quadros com o balanço das adesões e o resultado da arrecadação das empresas do Simples Nacional.

RESULTADO FINAL DAS OPÇÕES PELO SIMPLES NACIONAL PERÍODO: JULHO E AGOSTO DE 2007

SITUAÇÃO DA SOLICITAÇÃO	TOTAL	%
MIGRADAS AUTOMATICAMENTE DO SIMPLES FEDERAL	1.337.103	
(-) MIGRAÇÕES CANCELADAS A PEDIDO DO CONTRIBUINTE	31.038	
SUBTOTAL [A]	1.306.065	41,53
ADESÕES EM JULHO E AGOSTO DE 2007	1.868.294	
(-) ADESÕES CANCELADAS A PEDIDO DO CONTRIBUINTE [B]	29.188	
SUBTOTAL [C]	1.839.106	58,47
SUBTOTAL [D]=[A]+[C]	3.145.171	100,00
ADESÕES INDEFERIDAS PELA RFB (ATIVIDADE VEDADA OU COMPOSIÇÃO SOCIETÁRIA)	149.481	4,75
ADESÕES INDEFERIDAS POR ESTADOS E MUNICÍPIOS (DÉBITOS TRIBUTÁRIOS OU PROBLEMAS NA INSCRIÇÃO)	330.753	10,52
SUBTOTAL (INDEFERIDOS) [E]	480.234	15,27
ADESÕES EM ANÁLISE (EMPRESAS NOVAS)	17.413	0,55
ADESÕES DEFERIDAS [F]	1.370.647	43,58
EMPRESAS NO SIMPLES NACIONAL [G]=[A]-[B]+[F]	2.647.524	84,18

ARRECAÇÃO DO SIMPLES
PERÍODO: JANEIRO A AGOSTO DE 2007
(A PREÇOS CORRENTES)

UNIDADE: R\$ MILHÕES

MÊS	SIMPLES FEDERAL					
	RFB		ICMS/ISS		TOTAL	
	VALOR	%	VALOR	%	VALOR	%
JAN	1.654	99,72	5	0,28	1.658	100,00
FEV	998	99,63	4	0,37	1.001	100,00
MAR	1.003	99,62	4	0,38	1.007	100,00
ABR	1.175	99,62	5	0,38	1.179	100,00
MAI	1.213	99,64	4	0,36	1.217	100,00
JUN	1.378	99,67	5	0,33	1.383	100,00
JUL	1.444	99,66	5	0,34	1.449	100,00
AGO	364	99,84	1	0,16	365	100,00
SUBTOTAL [A]	9.229	99,66	31	0,34	9.260	100,00
MÊS	SIMPLES NACIONAL					
	RFB		ICMS/ISS		TOTAL	
	VALOR	%	VALOR	%	VALOR	%
AGO [B]	1.028	72,30	394	27,70	1.422	100,00
TOTAL GERAL [A]+[B]	10.256	96,02	425	3,98	10.681	100,00

e) DECOMPOSIÇÃO DA ARRECAÇÃO DO IRPJ

ARRECAÇÃO DO IRPJ
PERÍODO: 2006 E JANEIRO A AGOSTO DE 2007
(A PREÇOS CORRENTES)

UNIDADE: R\$ MILHÕES

MÊS	LUCRO REAL		LUCRO PRESUMIDO		OUTROS		TOTAL	
	VALOR	%	VALOR	%	VALOR	%	VALOR	%
JAN-DEZ 2006	39.189	70,17	8.882	15,90	7.778	13,93	55.849	100,00
JAN	4.383	61,17	1.865	26,03	918	12,81	7.165	100,00
FEV	3.901	76,59	392	7,69	801	15,72	5.093	100,00
MAR	5.328	82,98	364	5,67	729	11,35	6.421	100,00
ABR	4.205	63,26	1.709	25,71	733	11,03	6.647	100,00
MAI	3.529	78,44	380	8,44	590	13,12	4.499	100,00
JUN	3.799	79,95	327	6,89	625	13,16	4.752	100,00
JUL	3.690	59,82	1.856	30,08	623	10,10	6.169	100,00
AGO	4.054	78,46	409	7,91	704	13,63	5.167	100,00
JAN-AGO 2007	32.888	71,63	7.301	15,90	5.723	12,47	45.913	100,00

f) ARRECAÇÃO DOS RENDIMENTOS DE CAPITAL

ARRECAÇÃO DE IRRF-RENDIMENTOS DE CAPITAL PERÍODO: JANEIRO A AGOSTO - 2007/2006 (A PREÇOS CORRENTES)

UNIDADE: R\$ MILHÕES

MÊS	FUNDOS DE RENDA FIXA		OPERAÇÕES DE SWAP		JUROS REMUN. CAP. PRÓPRIO		APLICAÇÃO DE RENDA FIXA (PF e PJ)		OUTRAS		TOTAL	
	2007	2006	2007	2006	2007	2006	2007	2006	2007	2006	2007	2006
JAN	108	119	96	46	924	999	631	644	123	100	1.882	1.907
FEV	122	215	46	63	127	46	485	537	137	124	916	984
MAR	150	159	40	39	105	143	494	449	136	109	924	899
ABR	214	251	62	105	134	194	610	567	160	129	1.180	1.245
MAI	213	254	31	49	136	150	561	513	182	139	1.123	1.105
JUN	3.719	3.795	60	71	55	109	570	574	163	134	4.567	4.682
JUL	118	109	45	49	194	178	576	495	173	123	1.106	954
AGO	147	202	55	38	107	134	564	503	182	116	1.056	993
JAN-AGO	4.791	5.104	435	461	1.782	1.952	4.490	4.281	1.257	972	12.755	12.770
VAR.% 2007 2006	(6,14)		(5,54)		(8,72)		4,89		29,28		(0,12)	

g) ARRECAÇÃO PREVIDENCIÁRIA - REPASSES

A tabela a seguir apresenta a arrecadação previdenciária originada de repasses nos anos de 2006 e 2007. O repasse do Simples responde atualmente por 90,22% do total. A queda observada na receita do FNS é decorrente de repasses atípicos ocorridos em 2006.

ARRECAÇÃO PREVIDENCIÁRIA - REPASSES PERÍODO: 2007/2006

UNIDADE: R\$ MILHÕES

REPASSES	PREÇOS CORRENTES		VARIÇÃO %		
	2007 [A]	2006 [B]	[A]/[B]	[A]/[B] (IPCA)	[A]/[B] (IGP-DI)
SIMPLES	6.063.812	4.889.970	24,01	19,93	18,90
FIES - Fundo de Inc. ao Ensino Superior	470.610	450.898	4,37	0,91	0,31
REFIS -Prog. de Recuperação Fiscal	186.570	225.408	(17,23)	(19,92)	(20,59)
FNS -Fundo Nacional de Saúde	165	1.025	(83,92)	(84,45)	(84,59)
CDP -Certificados da Dívida Pública	-	-	-	-	-
TOTAL REPASSES	6.721.157	5.567.301	20,73	16,76	15,78

Fonte: Fluxo de Caixa do INSS

Brasília, 18 de setembro de 2007.
Coordenação-Geral de Previsão e Análise

TABELA I
ARRECAÇÃO DAS RECEITAS FEDERAIS
PERÍODO: JULHO E AGOSTO DE 2007 E AGOSTO DE 2006
(A PREÇOS CORRENTES)

UNIDADE: R\$ MILHÕES

RECEITAS	2007		2006	VARIÇÃO (%)	
	AGOSTO	JULHO	AGOSTO	AGO/07 JUL/07	AGO/07 AGO/06
IMPOSTO SOBRE IMPORTAÇÃO	1.179	993	1.135	18,72	3,83
I.P.I-TOTAL	2.978	2.701	2.414	10,26	23,37
I.P.I-FUMO	242	199	189	21,51	28,18
I.P.I-BEBIDAS	176	203	189	(13,01)	(6,83)
I.P.I-AUTOMÓVEIS	452	464	357	(2,62)	26,65
I.P.I-VINCULADO À IMPORTAÇÃO	732	623	603	17,41	21,25
I.P.I-OUTROS	1.377	1.212	1.076	13,56	27,93
IMPOSTO SOBRE A RENDA-TOTAL	11.870	12.758	9.588	(6,96)	23,79
I.RENDA-PESSOA FÍSICA	1.212	1.073	697	12,91	73,84
I.RENDA-PESSOA JURÍDICA	5.167	6.169	3.818	(16,25)	35,34
ENTIDADES FINANCEIRAS	1.290	965	479	33,57	169,44
DEMAIS EMPRESAS	3.877	5.204	3.339	(25,50)	16,11
I.RENDA-RETIDO NA FONTE	5.491	5.515	5.074	(0,43)	8,23
I.R.R.F-RENDIMENTOS DO TRABALHO	3.330	3.296	3.134	1,03	6,25
I.R.R.F-RENDIMENTOS DE CAPITAL	1.056	1.106	993	(4,56)	6,28
I.R.R.F-REMESSAS PARA O EXTERIOR	669	708	543	(5,51)	23,36
I.R.R.F-OUTROS RENDIMENTOS	436	404	403	7,84	8,10
IOF - I. S/ OPERAÇÕES FINANCEIRAS	666	658	553	1,20	20,31
ITR - I. TERRITORIAL RURAL	11	8	11	46,75	0,46
CPMF - CONTRIB. MOVIMENTAÇÃO FINANCEIRA	2.988	3.201	2.596	(6,67)	15,09
COFINS - CONTRIB. P/ A SEGURIDADE SOCIAL	8.742	8.360	7.907	4,56	10,55
ENTIDADES FINANCEIRAS	495	492	339	0,55	45,75
DEMAIS EMPRESAS	8.247	7.868	7.568	4,81	8,98
CONTRIBUIÇÃO PARA O PIS/PASEP	2.255	2.179	1.983	3,48	13,71
ENTIDADES FINANCEIRAS	94	93	77	1,09	23,15
DEMAIS EMPRESAS	2.160	2.086	1.906	3,58	13,33
CSLL - CONTRIB. SOCIAL S/ LUCRO LÍQUIDO	2.492	3.421	1.889	(27,14)	31,90
ENTIDADES FINANCEIRAS	459	365	169	25,87	172,26
DEMAIS EMPRESAS	2.033	3.056	1.721	(33,47)	18,15
CIDE-COMBUSTÍVEIS	649	676	638	(3,97)	1,81
CONTRIBUIÇÃO PARA O FUNDAF	34	30	30	14,18	11,70
OUTRAS RECEITAS ADMINISTRADAS	850	458	506	85,68	68,02
SUBTOTAL [A]	34.713	35.442	29.252	(2,06)	18,67
RECEITA PREVIDENCIÁRIA [B]	12.957	12.356	10.897	4,87	18,90
PRÓPRIA	11.803	11.239	10.099	5,01	16,87
DEMAIS	1.154	1.116	798	3,42	44,57
RECEITA ADMINISTRADA PELA RFB [C]=[A]+[B]	47.671	47.797	40.149	(0,27)	18,73
DEMAIS RECEITAS [D]	982	2.605	1.048	(62,29)	(6,29)
TOTAL GERAL DAS RECEITAS [E]=[C]+[D]	48.653	50.402	41.197	(3,47)	18,10

TABELA I-A
ARRECAÇÃO DAS RECEITAS FEDERAIS
PERÍODO: JULHO E AGOSTO DE 2007 E AGOSTO DE 2006
(A PREÇOS DE AGOSTO/07 - IPCA)

UNIDADE: R\$ MILHÕES

RECEITAS	2007		2006	VARIÇÃO (%)	
	AGOSTO	JULHO	AGOSTO	AGO/07 JUL/07	AGO/07 AGO/06
IMPOSTO SOBRE IMPORTAÇÃO	1.179	998	1.183	18,16	(0,34)
I.P.I-TOTAL	2.978	2.714	2.515	9,75	18,42
I.P.I-FUMO	242	200	197	20,94	23,04
I.P.I-BEBIDAS	176	204	197	(13,42)	(10,57)
I.P.I-AUTOMÓVEIS	452	466	372	(3,08)	21,57
I.P.I-VINCULADO À IMPORTAÇÃO	732	626	629	16,86	16,39
I.P.I-OUTROS	1.377	1.218	1.121	13,03	22,80
IMPOSTO SOBRE A RENDA-TOTAL	11.870	12.817	9.989	(7,40)	18,83
I.RENDA-PESSOA FÍSICA	1.212	1.078	726	12,38	66,86
I.RENDA-PESSOA JURÍDICA	5.167	6.198	3.977	(16,64)	29,91
ENTIDADES FINANCEIRAS	1.290	970	499	32,94	158,64
DEMAIS EMPRESAS	3.877	5.228	3.479	(25,84)	11,46
I.RENDA-RETIDO NA FONTE	5.491	5.541	5.286	(0,90)	3,89
I.R.R.F-RENDIMENTOS DO TRABALHO	3.330	3.311	3.265	0,56	1,99
I.R.R.F-RENDIMENTOS DE CAPITAL	1.056	1.112	1.035	(5,00)	2,02
I.R.R.F-REMESSAS PARA O EXTERIOR	669	712	565	(5,95)	18,42
I.R.R.F-OUTROS RENDIMENTOS	436	406	420	7,34	3,76
IOF - I. S/ OPERAÇÕES FINANCEIRAS	666	661	577	0,72	15,48
ITR - I. TERRITORIAL RURAL	11	8	12	46,07	(3,57)
CPMF - CONTRIB. MOVIMENTAÇÃO FINANCEIRA	2.988	3.216	2.704	(7,11)	10,48
COFINS - CONTRIB. P/ A SEGURIDADE SOCIAL	8.742	8.400	8.237	4,07	6,12
ENTIDADES FINANCEIRAS	495	494	353	0,08	39,91
DEMAIS EMPRESAS	8.247	7.905	7.884	4,32	4,61
CONTRIBUIÇÃO PARA O PIS/PASEP	2.255	2.189	2.066	2,99	9,15
ENTIDADES FINANCEIRAS	94	94	80	0,62	18,21
DEMAIS EMPRESAS	2.160	2.095	1.986	3,10	8,79
CSSL - CONTRIB. SOCIAL S/ LUCRO LÍQUIDO	2.492	3.437	1.968	(27,48)	26,61
ENTIDADES FINANCEIRAS	459	367	176	25,28	161,34
DEMAIS EMPRESAS	2.033	3.070	1.793	(33,78)	13,41
CIDE-COMBUSTÍVEIS	649	679	664	(4,42)	(2,27)
CONTRIBUIÇÃO PARA O FUNDAF	34	30	32	13,65	7,22
OUTRAS RECEITAS ADMINISTRADAS	850	460	527	84,81	61,28
SUBTOTAL [A]	34.713	35.608	30.474	(2,51)	13,91
RECEITA PREVIDENCIÁRIA [B]	12.957	12.414	11.352	4,38	14,14
PRÓPRIA	11.803	11.292	10.521	4,52	12,19
DEMAIS	1.154	1.121	832	2,94	38,77
RECEITA ADMINISTRADA PELA RFB [C]=[A]+[B]	47.671	48.022	41.826	(0,73)	13,97
DEMAIS RECEITAS [D]	982	2.617	1.092	(62,47)	(10,05)
TOTAL GERAL DAS RECEITAS [E]=[C]+[D]	48.653	50.639	42.918	(3,92)	13,36

TABELA I-B
ARRECAÇÃO DAS RECEITAS FEDERAIS
PERÍODO: JULHO E AGOSTO DE 2007 E AGOSTO DE 2006
(A PREÇOS DE AGOSTO/07 - IGP-DI)

UNIDADE: R\$ MILHÕES

RECEITAS	2007		2006	VARIÇÃO (%)	
	AGOSTO	JULHO	AGOSTO	AGO/07 JUL/07	AGO/07 AGO/06
IMPOSTO SOBRE IMPORTAÇÃO	1.179	1.007	1.194	17,09	(1,30)
I.P.I-TOTAL	2.978	2.739	2.540	8,75	17,28
I.P.I-FUMO	242	202	199	19,85	21,85
I.P.I-BEBIDAS	176	205	199	(14,20)	(11,43)
I.P.I-AUTOMÓVEIS	452	470	375	(3,96)	20,39
I.P.I-VINCULADO À IMPORTAÇÃO	732	632	635	15,80	15,27
I.P.I-OUTROS	1.377	1.229	1.132	12,00	21,62
IMPOSTO SOBRE A RENDA-TOTAL	11.870	12.935	10.086	(8,24)	17,68
I.RENDA-PESSOA FÍSICA	1.212	1.088	733	11,36	65,25
I.RENDA-PESSOA JURÍDICA	5.167	6.255	4.016	(17,40)	28,66
ENTIDADES FINANCEIRAS	1.290	979	503	31,74	156,14
DEMAIS EMPRESAS	3.877	5.276	3.512	(26,52)	10,38
I.RENDA-RETIDO NA FONTE	5.491	5.592	5.337	(1,80)	2,89
I.R.R.F-RENDIMENTOS DO TRABALHO	3.330	3.342	3.297	(0,36)	1,00
I.R.R.F-RENDIMENTOS DE CAPITAL	1.056	1.122	1.045	(5,86)	1,04
I.R.R.F-REMESSAS PARA O EXTERIOR	669	718	571	(6,80)	17,27
I.R.R.F-OUTROS RENDIMENTOS	436	410	424	6,36	2,76
IOF - I. S/ OPERAÇÕES FINANCEIRAS	666	667	582	(0,19)	14,37
ITR - I. TERRITORIAL RURAL	11	8	12	44,74	(4,50)
CPMF - CONTRIB. MOVIMENTAÇÃO FINANCEIRA	2.988	3.246	2.731	(7,95)	9,41
COFINS - CONTRIB. P/ A SEGURIDADE SOCIAL	8.742	8.476	8.318	3,13	5,10
ENTIDADES FINANCEIRAS	495	499	357	(0,83)	38,56
DEMAIS EMPRESAS	8.247	7.978	7.961	3,38	3,60
CONTRIBUIÇÃO PARA O PIS/PASEP	2.255	2.209	2.086	2,06	8,10
ENTIDADES FINANCEIRAS	94	95	81	(0,29)	17,07
DEMAIS EMPRESAS	2.160	2.115	2.005	2,16	7,74
CSLL - CONTRIB. SOCIAL S/ LUCRO LÍQUIDO	2.492	3.468	1.988	(28,14)	25,39
ENTIDADES FINANCEIRAS	459	370	177	24,14	158,82
DEMAIS EMPRESAS	2.033	3.098	1.810	(34,38)	12,31
CIDE-COMBUSTÍVEIS	649	686	671	(5,29)	(3,21)
CONTRIBUIÇÃO PARA O FUNDAF	34	30	32	12,62	6,18
OUTRAS RECEITAS ADMINISTRADAS	850	464	532	83,14	59,72
SUBTOTAL [A]	34.713	35.935	30.771	(3,40)	12,81
RECEITA PREVIDENCIÁRIA [B]	12.957	12.527	11.463	3,43	13,03
PRÓPRIA	11.803	11.396	10.623	3,57	11,11
DEMAIS	1.154	1.132	840	2,00	37,43
RECEITA ADMINISTRADA PELA RFB [C]=[A]+[B]	47.671	48.462	42.234	(1,63)	12,87
DEMAIS RECEITAS [D]	982	2.641	1.103	(62,81)	(10,92)
TOTAL GERAL DAS RECEITAS [E]=[C]+[D]	48.653	51.103	43.336	(4,79)	12,27

TABELA II
ARRECAÇÃO DAS RECEITAS FEDERAIS
PERÍODO: JANEIRO A AGOSTO - 2007/2006
(A PREÇOS CORRENTES)

UNIDADE: R\$ MILHÕES

RECEITAS	2007 [A]	2006 [B]	VAR. (%) [A]/[B]	PARTICIPAÇÃO (%)	
				2007	2006
IMPOSTO SOBRE IMPORTAÇÃO	7.723	6.511	18,61	2,02	1,95
I.P.I-TOTAL	20.693	17.515	18,14	5,42	5,25
I.P.I-FUMO	1.648	1.565	5,33	0,43	0,47
I.P.I-BEBIDAS	1.599	1.600	(0,02)	0,42	0,48
I.P.I-AUTOMÓVEIS	3.159	2.696	17,15	0,83	0,81
I.P.I-VINCULADO À IMPORTAÇÃO	4.803	3.859	24,47	1,26	1,16
I.P.I-OUTROS	9.483	7.796	21,65	2,49	2,34
IMPOSTO SOBRE A RENDA-TOTAL	102.165	87.677	16,53	26,78	26,30
I.RENDA-PESSOA FÍSICA	9.232	6.553	40,88	2,42	1,97
I.RENDA-PESSOA JURÍDICA	45.913	38.441	19,44	12,04	11,53
ENTIDADES FINANCEIRAS	8.987	6.443	39,50	2,36	1,93
DEMAIS EMPRESAS	36.926	31.999	15,40	9,68	9,60
I.RENDA-RETIDO NA FONTE	47.021	42.683	10,16	12,33	12,80
I.R.R.F-RENDIMENTOS DO TRABALHO	26.285	22.989	14,34	6,89	6,90
I.R.R.F-RENDIMENTOS DE CAPITAL	12.755	12.770	(0,12)	3,34	3,83
I.R.R.F-REMESSAS PARA O EXTERIOR	4.786	4.145	15,46	1,25	1,24
I.R.R.F-OUTROS RENDIMENTOS	3.195	2.779	14,99	0,84	0,83
IOF - I. S/ OPERAÇÕES FINANCEIRAS	4.979	4.330	14,99	1,31	1,30
ITR - I. TERRITORIAL RURAL	72	66	9,77	0,02	0,02
CPMF - CONTRIB. MOVIMENTAÇÃO FINANCEIRA	23.523	20.469	14,92	6,17	6,14
COFINS - CONTRIB. P/ A SEGURIDADE SOCIAL	65.135	58.653	11,05	17,07	17,59
ENTIDADES FINANCEIRAS	3.544	3.216	10,21	0,93	0,96
DEMAIS EMPRESAS	61.590	55.437	11,10	16,14	16,63
CONTRIBUIÇÃO PARA O PIS/PASEP	17.136	15.580	9,98	4,49	4,67
ENTIDADES FINANCEIRAS	704	603	16,73	0,18	0,18
DEMAIS EMPRESAS	16.431	14.977	9,71	4,31	4,49
CSLL - CONTRIB. SOCIAL S/ LUCRO LÍQUIDO	22.471	18.899	18,90	5,89	5,67
ENTIDADES FINANCEIRAS	3.224	2.065	56,13	0,85	0,62
DEMAIS EMPRESAS	19.247	16.834	14,34	5,05	5,05
CIDE-COMBUSTÍVEIS	5.214	5.055	3,15	1,37	1,52
CONTRIBUIÇÃO PARA O FUNDAF	237	213	11,43	0,06	0,06
OUTRAS RECEITAS ADMINISTRADAS	5.253	2.830	85,61	1,38	0,85
SUBTOTAL [A]	274.601	237.798	15,48	71,98	71,33
RECEITA PREVIDENCIÁRIA [B]	94.963	81.849	16,02	24,89	24,55
PRÓPRIA	86.094	75.416	14,16	22,57	22,62
DEMAIS	8.869	6.433	37,86	2,32	1,93
RECEITA ADMINISTRADA PELA RFB [C]=[A]+[B]	369.564	319.647	15,62	96,87	95,88
DEMAIS RECEITAS [D]	11.923	13.745	(13,25)	3,13	4,12
TOTAL GERAL DAS RECEITAS [E]=[C]+[D]	381.487	333.392	14,43	100,00	100,00

TABELA II-A
ARRECAÇÃO DAS RECEITAS FEDERAIS
PERÍODO: JANEIRO A AGOSTO - 2007/2006
(A PREÇOS DE AGOSTO/07 - IPCA)

UNIDADE: R\$ MILHÕES

RECEITAS	2007 [A]	2006 [B]	VAR. (%) [A]/[B]	PARTICIPAÇÃO (%)	
				2007	2006
IMPOSTO SOBRE IMPORTAÇÃO	7.808	6.805	14,74	2,02	1,95
I.P.I-TOTAL	20.921	18.309	14,27	5,42	5,25
I.P.I-FUMO	1.667	1.636	1,89	0,43	0,47
I.P.I-BEBIDAS	1.619	1.673	(3,23)	0,42	0,48
I.P.I-AUTOMÓVEIS	3.192	2.818	13,27	0,83	0,81
I.P.I-VINCULADO À IMPORTAÇÃO	4.855	4.032	20,40	1,26	1,16
I.P.I-OUTROS	9.588	8.150	17,65	2,49	2,34
IMPOSTO SOBRE A RENDA-TOTAL	103.340	91.649	12,76	26,78	26,30
I.RENDA-PESSOA FÍSICA	9.325	6.841	36,33	2,42	1,96
I.RENDA-PESSOA JURÍDICA	46.469	40.196	15,60	12,04	11,53
ENTIDADES FINANCEIRAS	9.095	6.739	34,96	2,36	1,93
DEMAIS EMPRESAS	37.374	33.457	11,71	9,69	9,60
I.RENDA-RETIDO NA FONTE	47.545	44.612	6,57	12,32	12,80
I.R.R.F-RENDIMENTOS DO TRABALHO	26.581	24.024	10,64	6,89	6,89
I.R.R.F-RENDIMENTOS DE CAPITAL	12.894	13.352	(3,43)	3,34	3,83
I.R.R.F-REMESSAS PARA O EXTERIOR	4.840	4.333	11,70	1,25	1,24
I.R.R.F-OUTROS RENDIMENTOS	3.231	2.903	11,27	0,84	0,83
IOF - I. S/ OPERAÇÕES FINANCEIRAS	5.035	4.526	11,25	1,30	1,30
ITR - I. TERRITORIAL RURAL	73	69	6,21	0,02	0,02
CPMF - CONTRIB. MOVIMENTAÇÃO FINANCEIRA	23.790	21.395	11,19	6,17	6,14
COFINS - CONTRIB. P/ A SEGURIDADE SOCIAL	65.872	61.315	7,43	17,07	17,59
ENTIDADES FINANCEIRAS	3.584	3.363	6,57	0,93	0,96
DEMAIS EMPRESAS	62.288	57.952	7,48	16,14	16,63
CONTRIBUIÇÃO PARA O PIS/PASEP	17.332	16.287	6,42	4,49	4,67
ENTIDADES FINANCEIRAS	712	631	12,89	0,18	0,18
DEMAIS EMPRESAS	16.620	15.656	6,15	4,31	4,49
CSLL - CONTRIB. SOCIAL S/ LUCRO LÍQUIDO	22.740	19.762	15,07	5,89	5,67
ENTIDADES FINANCEIRAS	3.264	2.161	51,04	0,85	0,62
DEMAIS EMPRESAS	19.476	17.601	10,65	5,05	5,05
CIDE-COMBUSTÍVEIS	5.274	5.284	(0,19)	1,37	1,52
CONTRIBUIÇÃO PARA O FUNDAF	240	223	7,80	0,06	0,06
OUTRAS RECEITAS ADMINISTRADAS	5.312	2.958	79,57	1,38	0,85
SUBTOTAL [A]	277.736	248.581	11,73	71,98	71,33
RECEITA PREVIDENCIÁRIA [B]	96.029	85.553	12,25	24,89	24,55
PRÓPRIA	87.057	78.824	10,44	22,56	22,62
DEMAIS	8.972	6.729	33,34	2,33	1,93
RECEITA ADMINISTRADA PELA RFB [C]=[A]+[B]	373.766	334.134	11,86	96,87	95,88
DEMAIS RECEITAS [D]	12.071	14.371	(16,01)	3,13	4,12
TOTAL GERAL DAS RECEITAS [E]=[C]+[D]	385.837	348.505	10,71	100,00	100,00

TABELA II-B
ARRECAÇÃO DAS RECEITAS FEDERAIS
PERÍODO: JANEIRO A AGOSTO - 2007/2006
(A PREÇOS DE AGOSTO/07 - IGP-DI)

UNIDADE: R\$ MILHÕES

RECEITAS	2007 [A]	2006 [B]	VAR. (%) [A]/[B]	PARTICIPAÇÃO (%)	
				2007	2006
IMPOSTO SOBRE IMPORTAÇÃO	7.863	6.912	13,75	2,02	1,95
I.P.I-TOTAL	21.070	18.603	13,26	5,42	5,25
I.P.I-FUMO	1.679	1.663	0,97	0,43	0,47
I.P.I-BEBIDAS	1.630	1.699	(4,06)	0,42	0,48
I.P.I-AUTOMÓVEIS	3.215	2.864	12,28	0,83	0,81
I.P.I-VINCULADO À IMPORTAÇÃO	4.890	4.097	19,34	1,26	1,16
I.P.I-OUTROS	9.656	8.280	16,62	2,48	2,34
IMPOSTO SOBRE A RENDA-TOTAL	104.098	93.143	11,76	26,79	26,30
I.RENDA-PESSOA FÍSICA	9.398	6.968	34,88	2,42	1,97
I.RENDA-PESSOA JURÍDICA	46.800	40.850	14,57	12,04	11,54
ENTIDADES FINANCEIRAS	9.157	6.852	33,65	2,36	1,93
DEMAIS EMPRESAS	37.644	33.998	10,72	9,69	9,60
I.RENDA-RETIDO NA FONTE	47.900	45.326	5,68	12,33	12,80
I.R.R.F-RENDIMENTOS DO TRABALHO	26.775	24.420	9,64	6,89	6,90
I.R.R.F-RENDIMENTOS DE CAPITAL	12.997	13.553	(4,10)	3,34	3,83
I.R.R.F-REMESSAS PARA O EXTERIOR	4.874	4.402	10,72	1,25	1,24
I.R.R.F-OUTROS RENDIMENTOS	3.254	2.951	10,28	0,84	0,83
IOF - I. S/ OPERAÇÕES FINANCEIRAS	5.071	4.599	10,27	1,30	1,30
ITR - I. TERRITORIAL RURAL	73	70	5,27	0,02	0,02
CPMF - CONTRIB. MOVIMENTAÇÃO FINANCEIRA	23.962	21.743	10,20	6,17	6,14
COFINS - CONTRIB. P/ A SEGURIDADE SOCIAL	66.343	62.296	6,50	17,07	17,59
ENTIDADES FINANCEIRAS	3.609	3.416	5,65	0,93	0,96
DEMAIS EMPRESAS	62.734	58.880	6,55	16,14	16,63
CONTRIBUIÇÃO PARA O PIS/PASEP	17.456	16.550	5,47	4,49	4,67
ENTIDADES FINANCEIRAS	717	641	11,94	0,18	0,18
DEMAIS EMPRESAS	16.739	15.909	5,21	4,31	4,49
CSLL - CONTRIB. SOCIAL S/ LUCRO LÍQUIDO	22.903	20.081	14,05	5,89	5,67
ENTIDADES FINANCEIRAS	3.285	2.196	49,59	0,85	0,62
DEMAIS EMPRESAS	19.617	17.885	9,69	5,05	5,05
CIDE-COMBUSTÍVEIS	5.312	5.370	(1,08)	1,37	1,52
CONTRIBUIÇÃO PARA O FUNDAF	242	226	6,82	0,06	0,06
OUTRAS RECEITAS ADMINISTRADAS	5.349	3.004	78,07	1,38	0,85
SUBTOTAL [A]	279.742	252.598	10,75	71,98	71,33
RECEITA PREVIDENCIÁRIA [B]	96.717	86.934	11,25	24,89	24,55
PRÓPRIA	87.681	80.100	9,46	22,56	22,62
DEMAIS	9.036	6.833	32,23	2,33	1,93
RECEITA ADMINISTRADA PELA RFB [C]=[A]+[B]	376.459	339.531	10,88	96,87	95,88
DEMAIS RECEITAS [D]	12.158	14.604	(16,75)	3,13	4,12
TOTAL GERAL DAS RECEITAS [E]=[C]+[D]	388.617	354.135	9,74	100,00	100,00

TABELA III
ARRECAÇÃO DAS RECEITAS FEDERAIS
PERÍODO: JANEIRO DE 2003 A AGOSTO DE 2007
(A PREÇOS CORRENTES)

UNIDADE: R\$ MILHÕES

MÊS	I. Renda	IPI (Exceto IPI-Vinculado)	I. Importação e IPI-Vinculado	Contribuições (*)	Receita Previdenciária	Outros	Receita Administrada pela RFB	Demais Receitas	Total Geral
JAN	8.875	986	1.168	11.273	6.682	739	29.723	2.531	32.254
FEV	7.007	1.283	1.182	9.110	6.522	611	25.713	1.138	26.852
MAR	6.552	1.136	1.085	9.258	5.904	685	24.620	1.097	25.717
ABR	9.049	1.186	1.064	10.023	6.514	758	28.594	2.808	31.402
MAIO	8.284	1.112	951	9.882	6.378	662	27.269	979	28.248
JUN	6.081	1.206	907	9.380	6.604	657	24.836	1.001	25.837
JUL	7.959	1.137	1.017	10.088	6.949	980	28.131	1.979	30.110
AGO	6.135	1.215	949	9.424	6.951	893	25.568	1.011	26.579
SET	6.475	1.247	1.068	9.737	7.071	1.005	26.605	1.090	27.695
OUT	8.513	1.248	1.107	11.194	7.504	1.007	30.573	2.259	32.832
NOV	7.940	1.419	1.059	10.844	7.079	921	29.262	1.235	30.496
DEZ	8.798	1.602	1.045	11.670	12.560	1.085	36.760	1.226	37.986
TOTAL 2003	91.669	14.776	12.602	121.882	86.719	10.003	337.653	18.354	356.007
JAN	10.191	1.045	969	12.643	6.803	925	32.575	2.245	34.821
FEV	7.583	1.429	819	10.925	7.562	815	29.134	1.017	30.151
MAR	7.965	1.258	1.207	11.462	7.705	938	30.535	1.066	31.601
ABR	9.273	1.479	1.192	11.711	7.739	848	32.243	2.227	34.470
MAIO	6.982	1.440	1.068	12.516	7.785	912	30.703	1.132	31.835
JUN	7.468	1.401	1.286	13.068	8.460	1.086	32.768	1.322	34.090
JUL	8.662	1.512	1.297	12.790	8.067	881	33.209	2.647	35.856
AGO	7.380	1.628	1.319	12.801	8.180	935	32.244	1.392	33.636
SET	7.981	1.575	1.327	13.097	8.158	1.192	33.330	1.582	34.912
OUT	8.799	1.303	1.259	13.363	8.338	907	33.969	3.348	37.318
NOV	6.699	1.651	1.395	12.521	8.280	1.004	31.550	2.097	33.647
DEZ	12.160	1.725	1.238	14.058	14.136	1.133	44.450	1.993	46.443
TOTAL 2004	101.144	17.446	14.375	150.954	101.214	11.577	396.710	22.069	418.779
JAN	10.257	1.767	1.153	15.138	8.508	759	37.582	2.619	40.200
FEV	8.051	1.506	1.011	12.908	8.514	662	32.651	797	33.448
MAR	9.535	1.518	1.243	13.195	8.790	845	35.127	880	36.006
ABR	11.166	1.819	1.144	14.313	8.855	747	38.044	2.431	40.475
MAIO	8.714	1.714	1.170	13.392	8.765	778	34.533	965	35.498
JUN	12.669	1.529	1.179	14.108	9.119	858	39.462	772	40.235
JUL	9.491	1.724	1.161	14.662	9.145	990	37.174	2.534	39.707
AGO	9.395	1.713	1.368	14.371	9.651	1.102	37.599	850	38.449
SET	8.648	1.791	1.219	14.102	9.529	1.000	36.290	879	37.169
OUT	10.424	1.810	1.192	15.079	9.322	852	38.680	2.900	41.580
NOV	9.771	1.956	1.270	14.784	9.731	910	38.422	914	39.335
DEZ	15.864	2.186	1.257	15.511	15.966	950	51.734	813	52.546
TOTAL 2005	123.985	21.032	14.367	171.563	115.897	10.453	457.297	17.352	474.649
JAN	10.954	1.813	1.275	16.259	9.831	886	41.018	2.636	43.654
FEV	9.459	1.707	1.025	13.558	9.968	855	36.571	967	37.539
MAR	10.439	1.542	1.295	14.203	10.039	858	38.375	863	39.238
ABR	12.920	1.816	1.111	15.231	9.929	873	41.880	3.025	44.905
MAIO	9.442	1.540	1.343	14.394	10.266	926	37.912	1.069	38.981
JUN	14.232	1.720	1.286	14.764	10.548	980	43.529	1.033	44.562
JUL	10.641	1.708	1.296	15.234	10.370	962	40.211	3.104	43.315
AGO	9.588	1.811	1.739	15.013	10.897	1.101	40.149	1.048	41.197
SET	10.716	2.220	1.378	16.289	11.223	1.353	43.178	1.520	44.699
OUT	11.798	1.942	1.415	16.216	11.156	1.176	43.703	3.272	46.975
NOV	9.639	2.004	1.574	15.604	11.178	1.088	41.089	896	41.985
DEZ	16.663	2.178	1.457	16.201	17.732	1.142	55.373	935	56.308
TOTAL 2006	136.492	22.001	16.194	182.967	133.138	12.198	502.989	20.368	523.358
JAN	13.107	1.929	1.458	17.965	11.303	1.401	47.162	2.722	49.884
FEV	10.581	1.837	1.295	15.063	11.163	1.028	40.967	789	41.755
MAR	12.684	1.727	1.631	15.701	11.630	1.093	44.467	767	45.234
ABR	15.114	2.035	1.466	17.273	11.617	1.183	48.688	2.363	51.051
MAIO	11.476	1.831	1.646	15.706	11.933	2.011	44.601	829	45.430
JUN	14.577	2.208	1.504	16.808	12.005	1.111	48.212	867	49.079
JUL	12.758	2.078	1.616	17.837	12.356	1.153	47.797	2.605	50.402
AGO	11.870	2.247	1.910	17.126	12.957	1.561	47.671	982	48.653
JAN-AGO 2007	102.165	15.890	12.526	133.479	94.963	10.542	369.564	11.923	381.487

(*) CPMF, COFINS, PIS/PASEP, CSLL e CIDE-COMBUSTÍVEIS.

TABELA III-A
ARRECAÇÃO DAS RECEITAS FEDERAIS
PERÍODO: JANEIRO DE 2003 A AGOSTO DE 2007
(A PREÇOS DE AGOSTO/07 - IPCA)

UNIDADE: R\$ MILHÕES

MÊS	I. Renda	IPI (Exceto IPI-Vinculado)	I. Importação e IPI-Vinculado	Contribuições (*)	Receita Previdenciária	Outros	Receita Administrada pela RFB	Demais Receitas	Total Geral
JAN	11.440	1.271	1.505	14.531	8.612	953	38.312	3.263	41.575
FEV	8.892	1.628	1.500	11.561	8.276	775	32.632	1.444	34.076
MAR	8.213	1.424	1.360	11.606	7.401	859	30.864	1.375	32.239
ABR	11.236	1.472	1.321	12.444	8.088	941	35.502	3.487	38.989
MAIO	10.223	1.372	1.173	12.195	7.871	817	33.652	1.208	34.860
JUN	7.515	1.491	1.121	11.593	8.162	812	30.695	1.237	31.932
JUL	9.818	1.402	1.255	12.443	8.571	1.208	34.698	2.441	37.139
AGO	7.542	1.493	1.167	11.584	8.545	1.098	31.430	1.243	32.673
SET	7.898	1.521	1.303	11.877	8.625	1.226	32.451	1.330	33.781
OUT	10.354	1.518	1.346	13.615	9.126	1.224	37.184	2.747	39.931
NOV	9.625	1.720	1.283	13.144	8.580	1.116	35.468	1.497	36.965
DEZ	10.609	1.932	1.260	14.072	15.146	1.308	44.327	1.478	45.805
TOTAL 2003	113.365	18.244	15.595	150.665	107.007	12.339	417.215	22.750	439.965
JAN	12.197	1.250	1.159	15.130	8.142	1.106	38.984	2.687	41.671
FEV	9.020	1.700	975	12.995	8.995	970	34.655	1.209	35.864
MAR	9.430	1.489	1.429	13.570	9.122	1.110	36.151	1.262	37.413
ABR	10.938	1.745	1.406	13.814	9.129	1.000	38.032	2.627	40.659
MAIO	8.194	1.690	1.253	14.688	9.137	1.071	36.033	1.328	37.361
JUN	8.702	1.632	1.498	15.228	9.858	1.266	38.185	1.541	39.726
JUL	10.003	1.747	1.497	14.770	9.315	1.018	38.350	3.057	41.406
AGO	8.464	1.867	1.513	14.681	9.382	1.073	36.980	1.597	38.577
SET	9.123	1.801	1.517	14.971	9.326	1.362	38.100	1.808	39.908
OUT	10.014	1.483	1.432	15.209	9.489	1.033	38.661	3.811	42.471
NOV	7.572	1.866	1.577	14.152	9.359	1.135	35.661	2.371	38.032
DEZ	13.628	1.933	1.387	15.754	15.841	1.270	49.813	2.233	52.046
TOTAL 2004	117.285	20.203	16.644	174.962	117.096	13.413	459.604	25.531	485.134
JAN	11.428	1.969	1.285	16.866	9.480	845	41.874	2.918	44.791
FEV	8.918	1.668	1.119	14.297	9.430	733	36.166	882	37.049
MAR	10.497	1.671	1.369	14.527	9.678	930	38.673	968	39.641
ABR	12.187	1.985	1.249	15.622	9.664	816	41.524	2.653	44.177
MAIO	9.465	1.861	1.270	14.546	9.520	845	37.508	1.048	38.556
JUN	13.763	1.661	1.281	15.327	9.906	932	42.870	839	43.709
JUL	10.285	1.868	1.259	15.888	9.910	1.073	40.283	2.745	43.028
AGO	10.164	1.853	1.480	15.546	10.441	1.192	40.675	919	41.594
SET	9.323	1.931	1.315	15.202	10.273	1.078	39.122	948	40.070
OUT	11.154	1.937	1.276	16.135	9.974	912	41.388	3.103	44.491
NOV	10.398	2.082	1.352	15.732	10.355	968	40.886	972	41.858
DEZ	16.821	2.318	1.332	16.447	16.930	1.007	54.855	862	55.717
TOTAL 2005	134.403	22.804	15.585	186.136	125.563	11.332	495.822	18.858	514.681
JAN	11.547	1.911	1.344	17.139	10.363	934	43.238	2.779	46.017
FEV	9.930	1.792	1.076	14.233	10.465	897	38.393	1.015	39.408
MAR	10.912	1.611	1.354	14.846	10.493	897	40.114	902	41.016
ABR	13.477	1.895	1.159	15.887	10.357	911	43.687	3.155	46.842
MAIO	9.840	1.605	1.400	15.000	10.698	965	39.508	1.114	40.621
JUN	14.862	1.796	1.343	15.418	11.015	1.023	45.457	1.078	46.535
JUL	11.091	1.780	1.350	15.879	10.809	1.002	41.912	3.236	45.147
AGO	9.989	1.886	1.811	15.640	11.352	1.147	41.826	1.092	42.918
SET	11.140	2.307	1.433	16.934	11.667	1.407	44.888	1.581	46.468
OUT	12.224	2.012	1.467	16.802	11.560	1.219	45.284	3.390	48.674
NOV	9.957	2.071	1.626	16.119	11.547	1.124	42.443	926	43.369
DEZ	17.130	2.239	1.497	16.656	18.229	1.174	56.925	962	57.887
TOTAL 2006	142.100	22.906	16.860	190.553	138.556	12.698	523.674	21.229	544.902
JAN	13.415	1.974	1.492	18.387	11.569	1.434	48.271	2.786	51.058
FEV	10.782	1.872	1.320	15.350	11.376	1.048	41.747	804	42.551
MAR	12.878	1.753	1.656	15.941	11.807	1.110	45.147	779	45.925
ABR	15.307	2.061	1.485	17.493	11.765	1.198	49.309	2.393	51.702
MAIO	11.590	1.849	1.662	15.862	12.051	2.031	45.044	837	45.881
JUN	14.680	2.223	1.514	16.928	12.090	1.119	48.555	873	49.428
JUL	12.817	2.088	1.624	17.921	12.414	1.159	48.022	2.617	50.639
AGO	11.870	2.247	1.910	17.126	12.957	1.561	47.671	982	48.653
JAN-AGO 2007	103.340	16.066	12.663	135.008	96.029	10.660	373.766	12.071	385.837

(*) CPMF, COFINS, PIS/PASEP, CSLL e CIDE-COMBUSTÍVEIS.

TABELA III-B
ARRECAÇÃO DAS RECEITAS FEDERAIS
PERÍODO: JANEIRO DE 2003 A AGOSTO DE 2007
(A PREÇOS DE AGOSTO/07 - IGP-DI)

UNIDADE: R\$ MILHÕES

MÊS	I. Renda	IPI (Exceto IPI-Vinculado)	I. Importação e IPI-Vinculado	Contribuições (*)	Receita Previdenciária	Outros	Receita Administrada pela RFB	Demais Receitas	Total Geral
JAN	11.376	1.264	1.497	14.450	8.564	947	38.098	3.244	41.343
FEV	8.841	1.618	1.491	11.494	8.228	770	32.443	1.436	33.879
MAR	8.131	1.410	1.347	11.490	7.328	851	30.556	1.361	31.917
ABR	11.186	1.466	1.315	12.388	8.052	937	35.344	3.471	38.815
MAIO	10.309	1.383	1.183	12.297	7.937	824	33.933	1.218	35.151
JUN	7.620	1.512	1.136	11.755	8.276	823	31.123	1.254	32.377
JUL	9.995	1.427	1.278	12.667	8.726	1.230	35.323	2.485	37.808
AGO	7.657	1.516	1.185	11.760	8.675	1.115	31.907	1.262	33.169
SET	7.997	1.540	1.319	12.025	8.733	1.242	32.856	1.346	34.202
OUT	10.468	1.535	1.361	13.764	9.226	1.238	37.592	2.777	40.369
NOV	9.717	1.736	1.295	13.269	8.662	1.127	35.807	1.511	37.318
DEZ	10.701	1.949	1.271	14.195	15.278	1.319	44.714	1.491	46.205
TOTAL 2003	113.996	18.356	15.679	151.555	107.687	12.424	419.696	22.858	442.554
JAN	12.298	1.261	1.169	15.256	8.210	1.116	39.310	2.709	42.019
FEV	9.053	1.706	978	13.043	9.028	973	34.782	1.214	35.995
MAR	9.421	1.488	1.428	13.558	9.114	1.109	36.118	1.261	37.378
ABR	10.844	1.730	1.394	13.695	9.050	991	37.704	2.605	40.309
MAIO	8.047	1.660	1.231	14.425	8.973	1.051	35.388	1.304	36.692
JUN	8.497	1.594	1.463	14.869	9.627	1.236	37.286	1.505	38.791
JUL	9.745	1.702	1.459	14.390	9.075	992	37.362	2.978	40.340
AGO	8.196	1.808	1.465	14.215	9.085	1.039	35.807	1.546	37.353
SET	8.821	1.741	1.467	14.475	9.017	1.317	36.837	1.748	38.585
OUT	9.673	1.432	1.384	14.692	9.166	998	37.345	3.681	41.026
NOV	7.305	1.800	1.521	13.653	9.029	1.095	34.403	2.287	36.690
DEZ	13.192	1.871	1.343	15.250	15.334	1.229	48.219	2.162	50.381
TOTAL 2004	115.093	19.793	16.301	171.520	114.708	13.146	450.560	25.000	475.560
JAN	11.090	1.910	1.247	16.367	9.200	820	40.634	2.831	43.466
FEV	8.671	1.622	1.088	13.900	9.169	713	35.163	858	36.021
MAR	10.168	1.619	1.326	14.071	9.374	901	37.458	938	38.396
ABR	11.847	1.929	1.214	15.186	9.394	793	40.363	2.579	42.942
MAIO	9.269	1.823	1.244	14.244	9.323	828	36.730	1.027	37.757
JUN	13.536	1.634	1.260	15.074	9.743	917	42.162	825	42.988
JUL	10.181	1.849	1.246	15.728	9.810	1.062	39.877	2.718	42.594
AGO	10.159	1.852	1.479	15.538	10.435	1.191	40.654	919	41.573
SET	9.363	1.939	1.320	15.267	10.317	1.082	39.290	952	40.242
OUT	11.215	1.948	1.283	16.224	10.029	917	41.615	3.120	44.735
NOV	10.478	2.098	1.362	15.853	10.435	976	41.201	980	42.181
DEZ	16.999	2.343	1.347	16.622	17.109	1.018	55.437	871	56.308
TOTAL 2005	132.974	22.565	15.415	184.074	124.338	11.218	490.585	18.617	509.202
JAN	11.655	1.929	1.356	17.298	10.460	942	43.640	2.805	46.445
FEV	10.070	1.817	1.091	14.434	10.612	910	38.933	1.030	39.963
MAR	11.164	1.649	1.385	15.188	10.735	917	41.038	922	41.960
ABR	13.814	1.942	1.188	16.284	10.616	933	44.777	3.234	48.012
MAIO	10.057	1.640	1.431	15.332	10.935	986	40.381	1.138	41.519
JUN	15.058	1.819	1.361	15.621	11.160	1.036	46.056	1.093	47.148
JUL	11.239	1.804	1.368	16.091	10.953	1.016	42.473	3.279	45.751
AGO	10.086	1.905	1.829	15.793	11.463	1.158	42.234	1.103	43.336
SET	11.245	2.329	1.446	17.094	11.777	1.420	45.312	1.595	46.907
OUT	12.281	2.022	1.473	16.880	11.613	1.224	45.494	3.406	48.900
NOV	9.977	2.075	1.629	16.152	11.570	1.126	42.530	927	43.457
DEZ	17.202	2.248	1.504	16.726	18.306	1.179	57.166	966	58.132
TOTAL 2006	143.849	23.180	17.062	192.893	140.201	12.849	530.033	21.498	551.531
JAN	13.473	1.983	1.498	18.467	11.619	1.440	48.481	2.798	51.279
FEV	10.852	1.884	1.328	15.449	11.449	1.055	42.016	809	42.825
MAR	12.981	1.767	1.669	16.068	11.901	1.119	45.505	785	46.290
ABR	15.445	2.079	1.498	17.651	11.872	1.209	49.755	2.415	52.170
MAIO	11.709	1.868	1.679	16.024	12.175	2.051	45.506	846	46.352
JUN	14.834	2.247	1.530	17.105	12.217	1.130	49.063	882	49.945
JUL	12.935	2.107	1.638	18.085	12.527	1.169	48.462	2.641	51.103
AGO	11.870	2.247	1.910	17.126	12.957	1.561	47.671	982	48.653
JAN-AGO 2007	104.098	16.181	12.752	135.976	96.717	10.735	376.459	12.158	388.617

(*) CPMF, COFINS, PIS/PASEP, CSLL e CIDE-COMBUSTÍVEIS.

TABELA IV
CONVERSÃO DE DEPÓSITOS JUDICIAIS EM RENDA DA UNIÃO
PERÍODO: JANEIRO DE 2003 A AGOSTO DE 2007
(A PREÇOS CORRENTES)

UNIDADE: R\$ MILHARES

MÊS	COFINS/ FINSOCIAL	IRPJ	PIS/PASEP	CSLL	TOTAL
JAN	3.432	340	4.861	688	9.320
FEV	11.587	1.687	1.226	18.364	32.863
MAR	53.364	435	5.731	4.621	64.151
ABR	15.808	2.372	3.320	6.089	27.589
MAIO	11.285	2.512	1.825	6.321	21.943
JUN	55.882	1.149	6.526	2.103	65.660
JUL	37.983	10.516	8.645	10.815	67.959
AGO	7.422	2.350	4.079	11.035	24.886
SET	12.043	3.027	6.967	1.473	23.511
OUT	11.088	3.344	2.870	4.062	21.363
NOV	10.933	968	6.886	10.760	29.547
DEZ	25.656	2.814	8.720	16.546	53.737
TOTAL 2003	256.483	31.514	61.654	92.877	442.528
JAN	6.007	2.101	21.198	996	30.302
FEV	6.148	1.599	11.216	9.180	28.143
MAR	8.243	2.704	11.288	8.040	30.275
ABR	14.524	890	3.245	891	19.550
MAIO	9.912	1.557	2.300	9.716	23.486
JUN	22.658	629	3.742	9.373	36.402
JUL	12.856	2.162	3.635	1.543	20.196
AGO	26.597	3.633	3.898	2.344	36.471
SET	5.132	340	1.669	1.774	8.915
OUT	16.427	699	6.205	1.354	24.686
NOV	15.650	1.196	3.751	2.898	23.494
DEZ	5.564	589	1.874	914	8.941
TOTAL 2004	149.718	18.100	74.020	49.024	290.862
JAN	1.029	25	2.661	85	3.800
FEV	1.701	1.461	4.551	1.913	9.625
MAR	10.018	2.205	4.621	2.826	19.670
ABR	94.734	3.578	4.483	2.760	105.556
MAIO	35.495	4.433	8.637	680	49.245
JUN	9.451	15.152	16.322	32.444	73.368
JUL	1.773	834	5.015	7.557	15.179
AGO	10.671	352	3.888	8.685	23.596
SET	9.148	1.039	9.054	1.311	20.551
OUT	7.893	1.146	2.521	12.936	24.496
NOV	40.337	1.342	3.276	6.412	51.366
DEZ	5.880	169	2.119	5.667	13.834
TOTAL 2005	228.129	31.734	67.147	83.277	410.286
JAN	1.541	3.534	1.195	603	6.872
FEV	4.683	1.233	326	769	7.011
MAR	3.224	1.923	2.565	911	8.622
ABR	4.200	680	1.616	4.595	11.091
MAIO	4.552	3.830	1.859	974	11.216
JUN	18.511	1.091	3.805	13.596	37.003
JUL	5.067	6.466	4.574	2.451	18.558
AGO	9.704	2.730	6.959	1.186	20.579
SET	32.494	8.271	4.254	1.196	46.216
OUT	6.549	2.112	14.722	2.998	26.381
NOV	3.590	2.290	19.589	2.149	27.618
DEZ	12.774	1.249	5.223	3.082	22.329
TOTAL 2006	106.889	35.409	66.686	34.511	243.495
JAN	3.298	1.468	4.998	7.721	17.485
FEV	2.489	5.758	8.370	14.046	30.663
MAR	12.157	187	8.720	4.192	25.255
ABR	10.044	2.105	11.783	861	24.793
MAIO	7.552	1.134	4.753	3.285	16.724
JUN	21.295	14.300	12.284	5.963	53.841
JUL	10.930	3.539	3.819	6.650	24.939
AGO	14.719	1.068	3.450	3.477	22.714
JAN-AGO 2007	82.484	29.559	58.176	46.194	216.414

TABELA IV-A
CONVERSÃO DE DEPÓSITOS JUDICIAIS EM RENDA DA UNIÃO
PERÍODO: JANEIRO DE 2003 A AGOSTO DE 2007
(A PREÇOS DE AGOSTO/07 - IPCA)

UNIDADE: R\$ MILHARES

MÊS	COFINS/ FINSOCIAL	IRPJ	PIS/PASEP	CSLL	TOTAL
JAN	4.424	438	6.265	887	12.014
FEV	14.704	2.141	1.556	23.305	41.705
MAR	66.899	546	7.184	5.793	80.422
ABR	19.627	2.945	4.122	7.560	34.254
MAIO	13.927	3.100	2.252	7.801	27.080
JUN	69.066	1.420	8.065	2.599	81.151
JUL	46.850	12.971	10.663	13.340	83.825
AGO	9.124	2.889	5.014	13.565	30.591
SET	14.689	3.693	8.499	1.797	28.677
OUT	13.485	4.067	3.490	4.940	25.982
NOV	13.252	1.173	8.346	13.043	35.814
DEZ	30.938	3.393	10.515	19.952	64.798
TOTAL 2003	316.985	38.775	75.972	114.581	546.312
JAN	7.189	2.515	25.368	1.192	36.264
FEV	7.313	1.902	13.341	10.920	33.476
MAR	9.759	3.201	13.364	9.519	35.844
ABR	17.132	1.050	3.827	1.051	23.060
MAIO	11.632	1.828	2.699	11.403	27.562
JUN	26.403	733	4.361	10.923	42.420
JUL	14.846	2.497	4.198	1.781	23.323
AGO	30.504	4.166	4.470	2.688	41.828
SET	5.867	388	1.908	2.028	10.190
OUT	18.696	796	7.062	1.541	28.095
NOV	17.689	1.352	4.240	3.275	26.556
DEZ	6.235	661	2.100	1.025	10.020
TOTAL 2004	173.265	21.089	86.938	57.346	338.638
JAN	1.147	27	2.965	95	4.234
FEV	1.884	1.618	5.041	2.119	10.662
MAR	11.029	2.427	5.088	3.112	21.656
ABR	103.398	3.906	4.893	3.012	115.209
MAIO	38.552	4.814	9.381	738	53.486
JUN	10.267	16.460	17.731	35.245	79.703
JUL	1.922	903	5.434	8.189	16.448
AGO	11.544	381	4.206	9.396	25.526
SET	9.862	1.120	9.760	1.413	22.155
OUT	8.445	1.226	2.698	13.842	26.211
NOV	42.924	1.428	3.486	6.823	54.662
DEZ	6.234	179	2.246	6.009	14.669
TOTAL 2005	247.208	34.490	72.929	89.994	444.621
JAN	1.624	3.725	1.259	635	7.244
FEV	4.916	1.295	342	807	7.360
MAR	3.370	2.010	2.681	952	9.013
ABR	4.381	709	1.686	4.793	11.569
MAIO	4.744	3.992	1.937	1.015	11.688
JUN	19.331	1.139	3.973	14.198	38.642
JUL	5.281	6.739	4.767	2.555	19.342
AGO	10.109	2.844	7.250	1.236	21.439
SET	33.781	8.599	4.422	1.244	48.045
OUT	6.786	2.188	15.254	3.106	27.335
NOV	3.708	2.365	20.235	2.220	28.529
DEZ	13.133	1.284	5.370	3.169	22.955
TOTAL 2006	111.164	36.889	69.176	35.931	253.160
JAN	3.376	1.503	5.115	7.902	17.896
FEV	2.536	5.867	8.530	14.314	31.247
MAR	12.342	189	8.853	4.256	25.641
ABR	10.173	2.132	11.933	872	25.109
MAIO	7.627	1.145	4.800	3.317	16.890
JUN	21.446	14.402	12.371	6.006	54.224
JUL	10.982	3.556	3.837	6.681	25.056
AGO	14.719	1.068	3.450	3.477	22.714
JAN-AGO 2007	83.201	29.863	58.889	46.825	218.778

TABELA IV-B
CONVERSÃO DE DEPÓSITOS JUDICIAIS EM RENDA DA UNIÃO
PERÍODO: JANEIRO DE 2003 A AGOSTO DE 2007
(A PREÇOS DE AGOSTO/07 - IGP-DI)

UNIDADE: R\$ MILHARES

MÊS	COFINS/ FINSOCIAL	IRPJ	PIS/PASEP	CSLL	TOTAL
JAN	4.399	435	6.230	882	11.946
FEV	14.619	2.128	1.547	23.170	41.464
MAR	66.231	540	7.112	5.735	79.619
ABR	19.540	2.931	4.104	7.526	34.101
MAIO	14.043	3.126	2.271	7.866	27.306
JUN	70.030	1.440	8.178	2.635	82.283
JUL	47.694	13.205	10.856	13.580	85.335
AGO	9.262	2.933	5.090	13.771	31.056
SET	14.873	3.739	8.605	1.819	29.035
OUT	13.633	4.111	3.528	4.994	26.267
NOV	13.379	1.184	8.426	13.167	36.156
DEZ	31.208	3.422	10.607	20.127	65.365
TOTAL 2003	318.910	39.196	76.553	115.273	549.932
JAN	7.249	2.536	25.580	1.202	36.567
FEV	7.340	1.909	13.390	10.959	33.598
MAR	9.750	3.198	13.352	9.510	35.811
ABR	16.984	1.041	3.794	1.042	22.861
MAIO	11.424	1.795	2.651	11.199	27.069
JUN	25.782	716	4.258	10.666	41.421
JUL	14.464	2.433	4.090	1.735	22.722
AGO	29.536	4.034	4.328	2.603	40.502
SET	5.672	375	1.844	1.961	9.852
OUT	18.060	769	6.822	1.488	27.139
NOV	17.065	1.304	4.090	3.160	25.619
DEZ	6.035	639	2.033	992	9.700
TOTAL 2004	169.362	20.750	86.233	56.518	332.861
JAN	1.113	27	2.877	92	4.109
FEV	1.832	1.573	4.901	2.060	10.366
MAR	10.682	2.351	4.928	3.014	20.975
ABR	100.509	3.796	4.756	2.928	111.990
MAIO	37.753	4.715	9.187	723	52.377
JUN	10.097	16.188	17.438	34.664	78.387
JUL	1.902	894	5.379	8.107	16.283
AGO	11.538	381	4.204	9.391	25.513
SET	9.904	1.125	9.802	1.419	22.250
OUT	8.492	1.233	2.713	13.918	26.355
NOV	43.255	1.439	3.513	6.876	55.082
DEZ	6.300	181	2.270	6.073	14.825
TOTAL 2005	243.377	33.902	71.968	89.265	438.512
JAN	1.640	3.760	1.271	641	7.312
FEV	4.985	1.313	347	819	7.463
MAR	3.447	2.056	2.742	974	9.220
ABR	4.490	727	1.728	4.913	11.858
MAIO	4.849	4.080	1.980	1.038	11.946
JUN	19.586	1.154	4.026	14.385	39.151
JUL	5.351	6.829	4.831	2.589	19.601
AGO	10.208	2.872	7.321	1.248	21.648
SET	34.100	8.680	4.464	1.255	48.499
OUT	6.818	2.198	15.325	3.121	27.462
NOV	3.715	2.370	20.277	2.224	28.587
DEZ	13.188	1.289	5.393	3.182	23.052
TOTAL 2006	112.377	37.329	69.703	36.390	255.799
JAN	3.390	1.509	5.137	7.937	17.974
FEV	2.552	5.905	8.585	14.406	31.448
MAR	12.441	191	8.923	4.290	25.845
ABR	10.265	2.151	12.041	880	25.337
MAIO	7.706	1.157	4.849	3.351	17.063
JUN	21.671	14.552	12.500	6.068	54.792
JUL	11.082	3.588	3.872	6.742	25.285
AGO	14.719	1.068	3.450	3.477	22.714
JAN-AGO 2007	83.825	30.123	59.358	47.151	220.458

GRÁFICO I-A
ARRECAÇÃO DOS IMPOSTOS E CONTRIBUIÇÕES ADMINISTRADOS PELA RFB
PERÍODO: JANEIRO DE 2004 A AGOSTO DE 2007
(A PREÇOS DE AGOSTO/07 - IPCA)



GRÁFICO I-B
ARRECAÇÃO DOS IMPOSTOS E CONTRIBUIÇÕES ADMINISTRADOS PELA RFB
PERÍODO: JANEIRO DE 2004 A AGOSTO DE 2007
(A PREÇOS DE AGOSTO/07 - IGP-DI)



GRÁFICO II-A
ARRECAÇÃO DO I. RENDA, IPI (EXCETO VINCULADO) E CONTRIBUIÇÕES ADMINISTRADOS PELA RFB
PERÍODO: JANEIRO DE 2004 A AGOSTO DE 2007
(A PREÇOS DE AGOSTO/07 - IPCA)

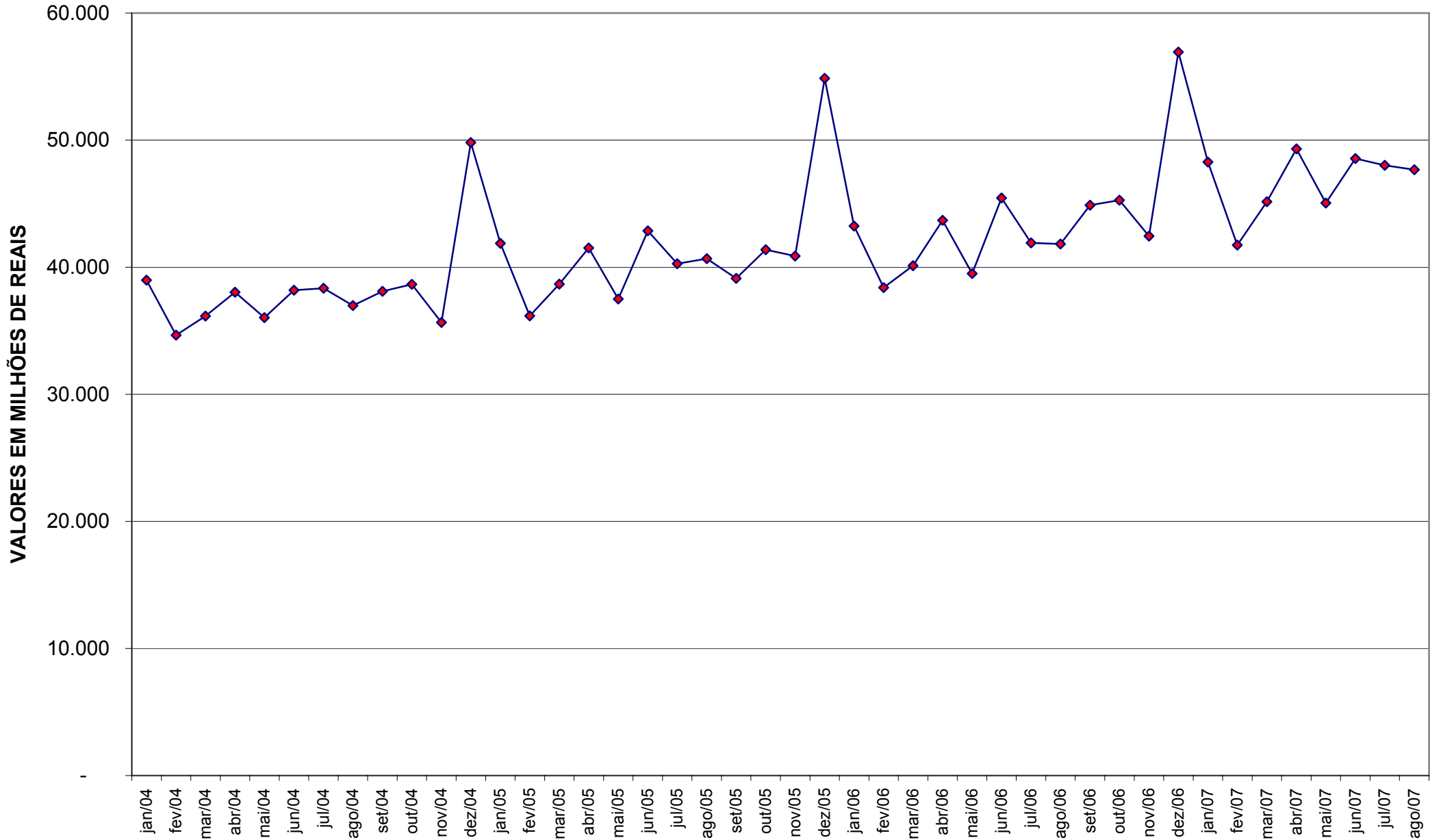

GRÁFICO II-B
ARRECAÇÃO DO I. RENDA, IPI (EXCETO VINCULADO) E CONTRIBUIÇÕES ADMINISTRADOS PELA RFB
PERÍODO: JANEIRO DE 2004 A AGOSTO DE 2007
(A PREÇOS DE AGOSTO/07 - IGP-DI)

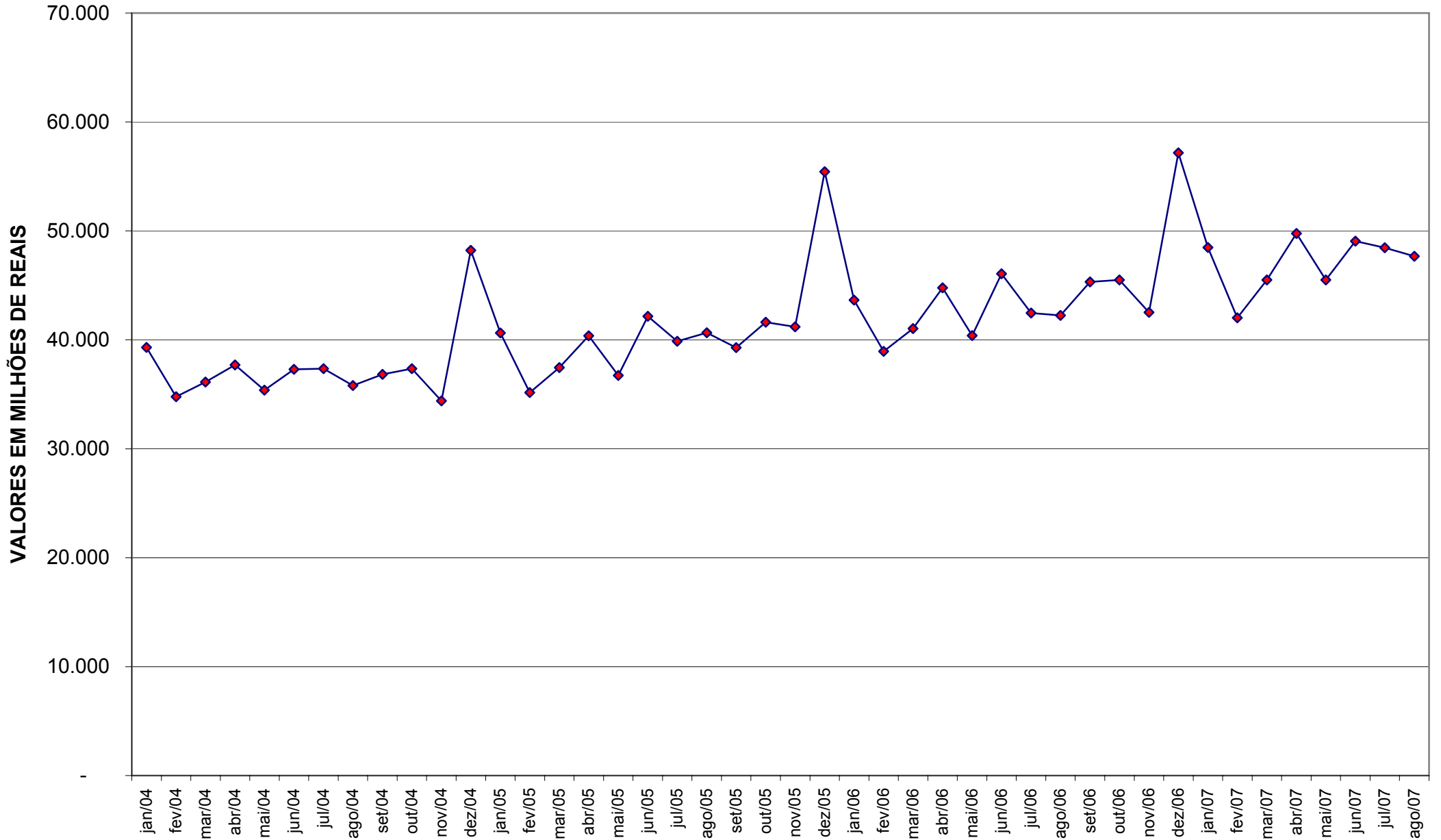
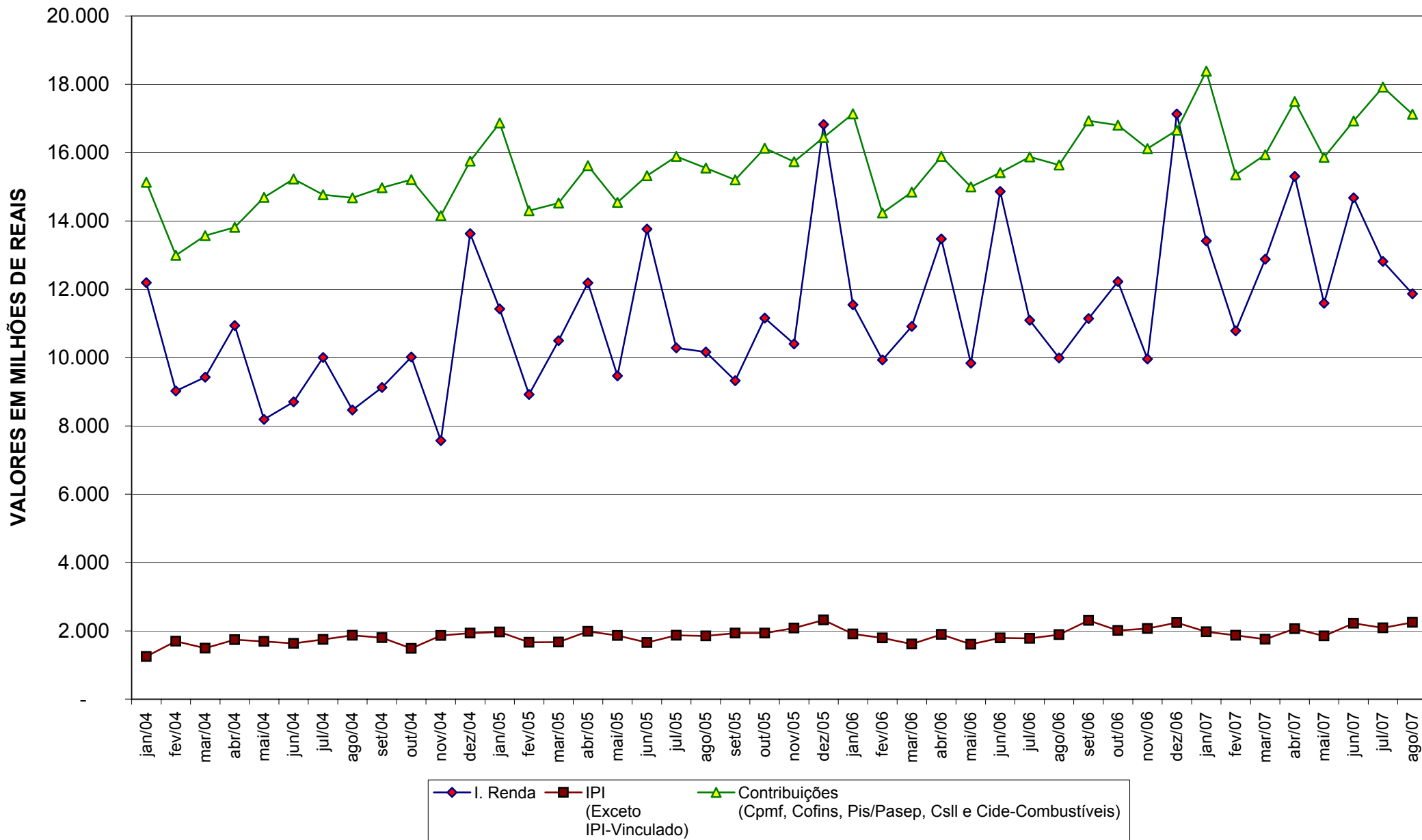