

RECEITA FEDERAL

Coordenação-Geral de Política Tributária

Análise da Arrecadação das
Receitas Federais

Setembro de 2006

BRASÍLIA – OUTUBRO 2006

SECRETÁRIO-GERAL DA RECEITA FEDERAL

Jorge Antônio Deher Rachid

COORDENADOR-GERAL DE POLÍTICA TRIBUTÁRIA

Raimundo Eloi de Carvalho

COORDENADOR DE PREVISÃO E ANÁLISE

Raimundo Eloi de Carvalho

Análise da Arrecadação das Receitas Federais – Setembro de 2006

Equipe Técnica

Marylda Macedo de Almeida e Castro

Itamar Alves Barbosa Júnior

Marcelo de Mello Gomide Loures

Débora Simões Costa de Andrade

Fábio Eduardo Tavanti Castilho

Rodrigo Zanotele Hemerly de Almeida

Rogério Augusto de Oliveira Lima

É autorizada a reprodução total ou parcial do conteúdo desta publicação desde que citada a fonte.

Esplanada dos Ministérios

Edifício Sede do Ministério da Fazenda, 7º andar, sala 705

Brasília – DF CEP - 70.048-900

Brasil

Tel.: Voz : (061) 3412.2750/2751

Fax : (061) 3412.1728

Home Page : <http://www.receita.fazenda.gov.br>

SUMÁRIO

I. Considerações Gerais.....	1
II. Desempenho do mês em relação ao mês anterior.....	2
III. Desempenho do mês em relação ao mesmo mês do ano anterior.....	3
IV. Desempenho acumulado no ano em relação ao mesmo período do ano anterior.....	5
V. Informações Adicionais.....	6
. Tabela I (Arrecadação – Setembro/05 e Agosto e Setembro/06 – A preços correntes).....	10
. Tabela I-A (Arrecadação – Setembro/05 e Agosto e Setembro/06 – IPCA).....	11
. Tabela I-B (Arrecadação – Setembro/05 e Agosto e Setembro/06 – IGP-DI).....	12
. Tabela II (Arrecadação – Janeiro a Setembro – 2006/2005 – A preços correntes).....	13
. Tabela II-A (Arrecadação – Janeiro a Setembro – 2006/2005 – IPCA).....	14
. Tabela II-B (Arrecadação – Janeiro a Setembro – 2006/2005 – IGP-DI).....	15
. Tabela III (Arrecadação – Janeiro/02 a Setembro/06 – A preços correntes).....	16
. Tabela III-A (Arrecadação – Janeiro/02 a Setembro/06 – IPCA).....	17
. Tabela III-B (Arrecadação – Janeiro/02 a Setembro/06 – IGP-DI).....	18
. Tabela IV (Depósitos Judiciais – Janeiro/02 a Setembro/06 – A preços correntes).....	19
. Tabela IV-A (Depósitos Judiciais – Janeiro/02 a Setembro/06 – IPCA).....	20
. Tabela IV-B (Depósitos Judiciais – Janeiro/02 a Setembro/06 – IGP-DI).....	21
. Gráfico I-A (Arrecadação – Janeiro/03 a Setembro/06 – IPCA).....	22
. Gráfico I-B (Arrecadação – Janeiro/03 a Setembro/06 – IGP-DI).....	23
. Gráfico II-A (Arrecadação I. Renda, IPI e Contribuições – Janeiro/03 a Setembro/06 – IPCA).....	24
. Gráfico II-B (Arrecadação I. Renda, IPI e Contribuições – Janeiro/03 a Setembro/06 – IGP-DI).....	25

ANÁLISE DA ARRECADAÇÃO DAS RECEITAS FEDERAIS

SETEMBRO DE 2006

I. CONSIDERAÇÕES GERAIS

A arrecadação dos impostos e contribuições administrados pela Secretaria da Receita Federal e das demais receitas (taxas e contribuições controladas por outros órgãos, excluídas as contribuições previdenciárias) atingiu o valor de **R\$ 33.805 milhões** no mês de setembro de 2006 e **R\$ 286.634 milhões** no período de janeiro a setembro de 2006.

a) Variação nominal

A arrecadação total, no mês de setembro de 2006, apresentou crescimento nominal de **21,43%** em relação a setembro de 2005. Quanto às receitas administradas pela SRF, o crescimento foi de **19,76%**.

b) Variação real (IPCA/IGP-DI)

A arrecadação total, no mês de setembro de 2006, apresentou variações reais de **+17,10%/+17,70%** em relação a setembro de 2005. Quanto às receitas administradas pela SRF, as variações reais foram de **+15,49%/+16,08%**.

O quadro a seguir apresenta os valores mensais e acumulados da arrecadação do período de janeiro a setembro de 2005 e 2006 e as variações nominais e reais.

ARRECAÇÃO DAS RECEITAS FEDERAIS
(A PREÇOS CORRENTES E A PREÇOS DE SETEMBRO/06 - IPCA/IGP-DI)

PERÍODO: JANEIRO A SETEMBRO - 2006/2005

RECEITA		ARRECAÇÃO (R\$ MILHÕES)					VARIÇÃO (%)		
		2006			2005		SET/06	SET/06	JAN-SET/06
		SET	AGO	JAN-SET	SET	JAN-SET	AGO/06	SET/05	JAN-SET/05
RECEITA ADMINISTRADA PELA SRF [A]	NOMINAL	32.291	29.572	271.427	26.964	249.400	9,20	19,76	8,83
	IPCA	32.291	29.634	272.746	27.960	261.997	8,97	15,49	4,10
	IGP-DI	32.291	29.643	274.342	27.818	254.916	8,93	16,08	7,62
DEMAIS RECEITAS [B]	NOMINAL	1.514	1.039	15.207	876	12.701	45,71	72,73	19,73
	IPCA	1.514	1.041	15.286	909	13.365	45,41	66,57	14,37
	IGP-DI	1.514	1.041	15.378	904	12.979	45,36	67,43	18,49
TOTAL [A]+[B]	NOMINAL	33.805	30.611	286.634	27.840	262.101	10,43	21,43	9,36
	IPCA	33.805	30.675	288.032	28.869	275.362	10,20	17,10	4,60
	IGP-DI	33.805	30.684	289.720	28.722	267.894	10,17	17,70	8,15

Fonte: Sistema Siadi.

A análise detalhada do comportamento da arrecadação está contida nos itens **II**, **III** e **IV**, a seguir.

II. DESEMPENHO DA ARRECAÇÃO DE SETEMBRO DE 2006 EM RELAÇÃO A AGOSTO DE 2006 (Tabelas I, I-A, e I-B)

A arrecadação das Receitas Administradas pela SRF apresentou, no mês de setembro de 2006, variações reais de **+8,97%/+8,93%** em relação ao mês anterior.

Os principais fatores que, em conjunto, contribuíram para esse resultado foram os seguintes:

- pagamento da 1ª cota ou cota única do ITR (+1.532,56%/+1.532,07%) referente ao ano calendário de 2005;
- arrecadação extra, em setembro/06, relativa a rendimentos remetidos a residentes ou domiciliados no exterior, no valor de R\$ 326 milhões;
- arrecadação de débitos em atraso, em conformidade com o estabelecido na MP 303/06, nos valores aproximados de R\$ 764 milhões, em agosto, e R\$ 1.203 milhões, em setembro (quadro a seguir). Cabe ressaltar que esses valores são, ainda, preliminares.

ARRECAÇÃO MP 303/06

(A PREÇOS CORRENTES)

UNIDADE: R\$ MILHÕES

RECEITAS	SETEMBRO	AGOSTO
IMPOSTO SOBRE IMPORTAÇÃO	0	193
I.P.I-TOTAL	188	128
IMPOSTO SOBRE A RENDA-TOTAL	380	26
IOF - I. S/ OPERAÇÕES FINANCEIRAS	40	0
COFINS - CONTRIB. P/ A SEGURIDADE SOCIAL	171	372
CONTRIBUIÇÃO PARA O PIS/PASEP	23	6
CSLL - CONTRIB. SOCIAL S/ LUCRO LÍQUIDO	300	20
OUTRAS RECEITAS ADMINISTRADAS	99	19
RECEITA ADMINISTRADA [A]	1.203	764

Quanto às demais receitas, ocorreu pagamento extra, em setembro/06, de royalties relativos à extração de petróleo no valor de R\$ 426 milhões, em decorrência da reavaliação da produtividade de alguns poços.

III. DESEMPENHO DA ARRECAÇÃO DE SETEMBRO DE 2006 EM RELAÇÃO A SETEMBRO DE 2005 (Tabelas I, I-A, e I-B)

A arrecadação das Receitas Administradas pela SRF apresentou, no mês de setembro de 2006, variações reais de **+15,49%/+16,08%** em relação ao mesmo mês do ano anterior.

O principal fator que contribuiu para este resultado foi o pagamento de débitos em atraso, em conformidade com o estabelecido na MP 303/06, no valor aproximado de R\$ 1.200 milhões.

A seguir, estão discriminados, por tributo, as variações reais mais relevantes e os fatores que concorreram para o resultado.

- **IPI-Bebidas (+65,58%/+66,43%):** arrecadação de débitos em atraso, em conformidade com a MP 303/06, em setembro/06, no valor de R\$ 111 milhões;
- **IPI-Automóveis (+10,06%/+10,62%):** aumento de 7,3% no volume de vendas ao mercado interno;

- **IPI-Outros (+13,16%/+13,74%):** arrecadação de débitos em atraso, em setembro/06, no valor de R\$ 142 milhões;
- **IRPJ (+19,57%/+20,19) e CSLL (+16,82%/+17,42%):** arrecadação de débitos em atraso, em conformidade com a MP 303/06, em setembro/06, no valor estimado de R\$ 304 milhões (IRPJ) e R\$ 300 milhões (CSLL). Além disso, no caso das instituições financeiras, algumas empresas que, no ano de 2005, estavam com demanda retomaram o pagamento regular;
- **IRRF-Remessas ao Exterior (+42,83%/+43,56%):** arrecadação extra, em setembro/06, relativa a rendimentos remetidos a residentes ou domiciliados no exterior, no valor de R\$ 326 milhões;
- **IRRF-Rendimentos do Trabalho (+23,32%/+23,95%), IRRF-Rendimentos de Capital (+31,02%/+31,69%), IRRF-Outros Rendimentos (-3,15%/-2,65%), IOF (+27,06%/+27,62%) e CPMF (+24,66%/+25,29%):** arrecadação influenciada pela mudança do prazo de recolhimento destes tributos de semanal para mensal (Lei nº 11.196/05). Em virtude dessa alteração, a arrecadação do mês de setembro/06 refere-se a 23 dias úteis, contra 19 do mês de setembro/05. Além desse fato, no caso de IRRF -Outros Rendimentos, houve depósito judicial efetuado por empresa fabricante de produtos químicos, em setembro/05, no valor de R\$ 177 milhões e, no caso do IRRF-Rendimentos de Capital, houve arrecadação atípica, relativa a juros remuneratórios sobre o capital próprio, em setembro/06, no valor de R\$150 milhões;
- **COFINS (+7,82%/+8,37%) e PIS/PASEP (+9,83%/+10,39%):** arrecadação de débitos em atraso, em setembro/06, no valor de R\$ 750 milhões (Cofins) e R\$ 150 milhões (Pis/Pasep). No caso das instituições financeiras, o resultado negativo decorre da suspensão de pagamento por parte de empresas do setor, em virtude de compensação;
- **Demais Receitas (+66,57%/+67,43%):** pagamento extra de royalties relativos à extração de petróleo no valor de R\$ 426 milhões, em decorrência da reavaliação da produtividade de alguns poços.

IV. DESEMPENHO DA ARRECADAÇÃO ACUMULADA DE JANEIRO A SETEMBRO DE 2006 EM RELAÇÃO AO MESMO PERÍODO DE 2005 (Tabelas II, II-A, e II-B)

A arrecadação das Receitas Administradas pela SRF apresentou, no período de janeiro a setembro de 2006, variações reais de **+4,10%/+7,62%** em relação ao mesmo período de 2005.

A seguir, estão discriminados, por tributo, as variações reais mais relevantes e os fatores que concorreram para o resultado.

- **IPI-Automóveis (+12,47%/+16,17%)**: aumento de 9% no volume de vendas ao mercado interno;
- **IPI-Outros (-5,53%/-2,38%)**: arrecadação atípica, em janeiro de 2005, decorrente de auto de infração no valor de R\$ 137 milhões e redução para zero das alíquotas referentes a bens de capital e a insumos da construção civil e arrecadação de débitos em atraso, no valor estimado de R\$ 142 milhões.
- **IRPF (+9,04%/+13,07%)**: crescimento da arrecadação de cota de ajuste anual (+22,34%) e de acréscimos legais (+31,34%);
- **IRPJ (+9,96%/+13,81%) e CSLL (+5,14%/+8,79%)**: os principais setores que contribuíram para esse crescimento foram Combustíveis (60,91%) e Extração de Minerais Metálicos (60,16%). No caso das instituições financeiras, o crescimento observado na arrecadação do IRPJ (+25,15%/+29,87%) decorreu da retomada do recolhimento regular por parte de empresas que, no ano de 2005, estavam com demanda judicial. A arrecadação relativa a débitos em atraso em conformidade com a MP 303/06, para esses tributos, foi de R\$ 688 milhões.
- **Demais Receitas (+14,37%/+18,49%)**: resultado decorrente, principalmente, do crescimento da arrecadação dos itens relativos a royalties sobre extração do petróleo.

V. INFORMAÇÕES ADICIONAIS:

a) PASSIVOS TRIBUTÁRIOS

O quadro a seguir mostra o montante do estoque de débitos apurados no âmbito da Secretaria da Receita Federal até setembro de 2006.

PASSIVOS TRIBUTÁRIOS

UNIDADE: R\$ MILHÕES

DISCRIMINAÇÃO	POSIÇÃO EM SETEMBRO/2006		
	Nº CONTRIB./ PROCESSOS	VALOR CONSOLIDADO	%
1) SALDO DE PARCELAMENTOS	-	90.012.104	19,85
1.1) REFIS	21.660	48.504.319	10,69
1.2) PAES	104.090	35.081.086	7,73
1.3) PARCELAMENTO CONVENCIONAL (SIPADE)	265.853	6.426.700	1,42
2) DÉBITOS EM COBRANÇA NA SRF	-	108.552.641	23,93
2.1) CONTA CORRENTE PESSOA JURÍDICA	2.005.623	1.087.006	0,24
2.2) CONTA-CORRENTE PESSOA FÍSICA	3.465.763	2.725.802	0,60
2.3) PROCESSOS FISCAIS (sem pendência de compensação e sem revisão de lançamento)	209.624	46.922.206	10,35
2.3.1) PROCESSOS FISCAIS EM COBRANÇA FINAL ACIMA PFN (sem pendência de compensação e sem revisão de lançamento)	44.700	25.184.356	5,55
2.3.2) PROCESSOS FISCAIS EM COBRANÇA DEMAIS FASES (sem pendência de compensação e sem revisão de lançamento)	164.924	21.737.850	4,79
2.4) PROCESSOS FISCAIS (com pendência de compensação e com revisão de lançamento)	136.139	57.817.628	12,75
3) DÉBITOS COM EXIGIBILIDADE SUSPensa (EM JULGAMENTO E SUBJUDICE)	-	254.972.738	56,22
3.1) PROCESSOS FISCAIS (EM JULGAMENTO)	110.169	197.279.822	43,50
3.2) PROCESSOS FISCAIS (SUBJUDICE)	22.093	57.692.916	12,72
TOTAL	-	453.537.484	100,00

Fonte: CORAT

Obs.: Não inclui valores da dívida ativa em cobrança na PGFN.

b) REFIS

Foram recepcionados, até dezembro de 2001, 129.166 termos de opções pelo REFIS. Até o mês de setembro de 2006, considerando as exclusões e reinclusões por medida judicial, permanecem **21.660** empresas no programa.

O quadro a seguir mostra a evolução da arrecadação do REFIS referente aos impostos e contribuições administrados pela SRF no ano de 2005 e nos meses de janeiro a setembro de 2006.

ARRECAÇÃO DO REFIS
PERÍODO: 2005 E JANEIRO A SETEMBRO DE 2006
(A PREÇOS CORRENTES)

UNIDADE: R\$ MILHÕES

MÊS	ARRECAÇÃO		
	SRF/PGFN	INSS	TOTAL
JAN-DEZ 2005	583	382	966
JAN	46	27	73
FEV	38	22	60
MAR	44	25	69
ABR	41	24	65
MAI	40	24	64
JUN	45	27	72
JUL	80	48	129
AGO	46	28	74
SET	48	29	77
JAN-SET 2006	428	254	682

c) PAES

O quadro a seguir mostra a arrecadação relativa ao parcelamento especial (PAES), em conformidade com o art. 1º da Lei nº 10.684/03.

ARRECAÇÃO DO PAES
PERÍODO: 2005 E JANEIRO A SETEMBRO DE 2006
(A PREÇOS CORRENTES)

UNIDADE: R\$ MILHÕES

MÊS	PESSOAS FÍSICAS		MICROEMPRESAS		EMPRESAS DE PEQUENO PORTE		DEMAIS PESSOAS JURÍDICAS		TOTAL	
	VALOR	Nº CONTRIB.	VALOR	Nº CONTRIB.	VALOR	Nº CONTRIB.	VALOR	Nº CONTRIB.	VALOR	Nº CONTRIB.
JAN-DEZ 2005	92	-	148	-	232	-	2.630	-	3.102	-
JAN	7	92.163	9	169.174	19	88.844	267	24.474	302	374.655
FEV	6	92.163	7	169.176	17	88.845	213	24.476	243	374.660
MAR	8	92.163	9	169.180	20	88.845	225	24.476	262	374.664
ABR	6	92.163	8	169.182	18	88.845	228	24.477	260	374.667
MAI	7	92.163	8	169.184	19	88.848	233	24.477	267	374.672
JUN	6	92.163	8	169.184	18	88.848	218	24.477	250	374.672
JUL	7	92.163	7	169.185	18	88.848	211	24.478	243	374.674
AGO	7	92.163	8	169.185	18	88.849	220	24.481	252	374.678
SET	6	92.163	6	169.186	16	88.850	187	24.482	215	374.681
JAN-SET 2006	60	-	70	-	163	-	2.001	-	2.294	-

d) SIMPLES

ARRECAÇÃO DO SIMPLES
PERÍODO: 2005 E JANEIRO A SETEMBRO DE 2006
(A PREÇOS CORRENTES)

UNIDADE: R\$ MILHÕES

MÊS	SRF		INSS		ICMS/ISS		TOTAL	
	VALOR	%	VALOR	%	VALOR	%	VALOR	%
JAN-DEZ 2005	6.873	58,27	4.888	41,44	34	0,29	11.796	100,00
JAN	751	56,79	568	42,95	3	0,25	1.323	100,00
FEV	358	40,99	512	58,68	3	0,33	872	100,00
MAR	356	40,77	513	58,87	3	0,35	872	100,00
ABR	399	40,43	585	59,22	3	0,35	988	100,00
MAI	403	40,48	588	59,17	3	0,35	995	100,00
JUN	450	40,35	662	59,32	4	0,33	1.115	100,00
JUL	445	40,22	657	59,45	4	0,34	1.105	100,00
AGO	478	40,17	708	59,51	4	0,32	1.190	100,00
SET	529	40,20	783	59,49	4	0,31	1.316	100,00
JAN-SET 2006	4.168	42,63	5.577	57,04	31	0,32	9.776	100,00

Obs.: Na arrecadação do INSS, ICMS e ISS estão incluídos os acréscimos de multas e juros de mora

e) DECOMPOSIÇÃO DA ARRECAÇÃO DO IRPJ

ARRECAÇÃO DO IRPJ
PERÍODO: 2005 E JANEIRO A SETEMBRO DE 2006
(A PREÇOS CORRENTES)

UNIDADE: R\$ MILHÕES

MÊS	LUCRO REAL		LUCRO PRESUMIDO		OUTROS		TOTAL	
	VALOR	%	VALOR	%	VALOR	%	VALOR	%
JAN-DEZ 2005	35.443	69,19	7.957	15,53	7.826	15,28	51.226	100,00
JAN	3.433	59,81	1.600	27,87	707	12,32	5.740	100,00
FEV	3.779	80,92	345	7,38	546	11,69	4.669	100,00
MAR	4.226	82,53	331	6,46	564	11,01	5.120	100,00
ABR	3.615	64,36	1.420	25,28	582	10,36	5.617	100,00
MAI	2.726	75,39	331	9,15	559	15,46	3.616	100,00
JUN	3.806	80,76	281	5,96	626	13,28	4.712	100,00
JUL	3.072	59,03	1.537	29,53	595	11,44	5.204	100,00
AGO	3.091	77,98	348	8,79	525	13,23	3.964	100,00
SET	3.381	72,06	303	6,46	1.007	21,47	4.691	100,00
JAN-SET 2006	31.128	71,83	6.496	14,99	5.710	13,18	43.333	100,00

f) ARRECAÇÃO DOS RENDIMENTOS DE CAPITAL

ARRECAÇÃO DE IRRF-RENDIMENTOS DE CAPITAL
 PERÍODO: JANEIRO A SETEMBRO - 2006/2005
 (A PREÇOS CORRENTES)

UNIDADE: R\$ MILHÕES

MÊS	FUNDOS DE RENDA FIXA		OPERAÇÕES DE SWAP		JUROS REMUN. CAP. PRÓPRIO		APLICAÇÃO DE RENDA FIXA (PF e PJ)		OUTRAS		TOTAL	
	2006	2005	2006	2005	2006	2005	2006	2005	2006	2005	2006	2005
JAN	119	86	46	24	999	802	644	491	100	117	1.907	1.520
FEV	215	78	63	13	46	33	537	359	124	99	984	583
MAR	159	150	39	25	143	75	449	524	109	146	899	920
ABR	251	174	105	18	194	233	567	440	129	99	1.246	964
MAI	254	217	49	27	150	175	517	507	139	91	1.109	1.016
JUN	3.795	3.463	71	56	111	85	574	762	134	103	4.685	4.470
JUL	109	80	49	68	179	380	497	517	123	99	957	1.143
AGO	202	161	38	32	140	153	504	590	116	119	1.001	1.056
SET	183	154	32	33	301	111	458	401	121	106	1.095	806
JAN-SET	5.288	4.563	493	297	2.262	2.047	4.746	4.591	1.093	979	13.882	12.478
VAR.% 2006/2005	15,87		66,06		10,51		3,37		11,63		11,25	

g) ARRECAÇÃO DO PIS/PASEP E COFINS

ARRECAÇÃO DO PIS/PASEP
 PERÍODO: JANEIRO A DEZEMBRO - 2005/2004 E JANEIRO A SETEMBRO - 2006/2005
 (A PREÇOS DE SETEMBRO/06 - IPCA)

UNIDADE: R\$ MILHÕES

MÊS	PIS			PASEP			TOTAL (PIS/PASEP)			COFINS		
	2005 [A]	2004 [B]	[A]/[B]%	2005 [C]	2004 [D]	[C]/[D]%	2005 [E]	2004 [F]	[E]/[F]%	2005 [G]	2004 [H]	[G]/[H]%
JAN	1.835	1.773	3,49	240	217	10,96	2.075	1.989	4,30	8.217	6.651	23,54
FEV	1.500	1.541	(2,67)	269	250	7,65	1.768	1.790	(1,23)	6.804	6.107	11,40
MAR	1.465	1.380	6,15	259	234	10,73	1.724	1.614	6,82	6.834	6.428	6,32
ABR	1.613	1.451	11,22	236	199	18,59	1.849	1.649	12,11	7.521	6.726	11,82
MAI	1.580	1.684	(6,15)	240	204	18,00	1.821	1.887	(3,54)	7.360	7.875	(6,55)
JUN	1.647	1.727	(4,59)	253	204	24,18	1.901	1.931	(1,55)	7.554	8.063	(6,30)
JUL	1.768	1.570	12,58	242	192	25,57	2.009	1.762	14,00	8.072	7.208	12,00
AGO	1.660	1.630	1,81	237	210	12,56	1.896	1.841	3,04	7.573	7.815	(3,10)
SET	1.715	1.662	3,20	250	206	21,15	1.965	1.868	5,18	7.766	7.538	3,02
OUT	1.686	1.634	3,21	234	189	23,89	1.921	1.823	5,35	7.684	7.357	4,44
NOV	1.669	1.673	(0,24)	244	219	11,10	1.912	1.892	1,07	7.817	7.416	5,40
DEZ	1.845	1.699	8,63	284	227	25,56	2.130	1.925	10,63	8.221	7.643	7,57
TOTAL	19.983	19.422	2,89	2.988	2.551	17,15	22.971	21.973	4,54	91.422	86.828	5,29
MÊS	PIS			PASEP			TOTAL (PIS/PASEP)			COFINS		
	2006 [A]	2005 [B]	[A]/[B]%	2006 [C]	2005 [D]	[C]/[D]%	2006 [E]	2005 [F]	[E]/[F]%	2006 [G]	2005 [H]	[G]/[H]%
JAN	1.832	1.835	(0,16)	310	240	28,86	2.141	2.075	3,20	8.199	8.217	(0,22)
FEV	1.488	1.500	(0,78)	327	269	21,74	1.815	1.768	2,64	6.810	6.804	0,09
MAR	1.623	1.465	10,80	278	259	7,39	1.902	1.724	10,29	6.923	6.834	1,30
ABR	1.676	1.613	3,91	281	236	19,21	1.958	1.849	5,86	7.155	7.521	(4,87)
MAI	1.710	1.580	8,22	279	240	15,89	1.989	1.821	9,23	7.407	7.360	0,64
JUN	1.700	1.647	3,17	308	253	21,65	2.008	1.901	5,64	7.495	7.554	(0,78)
JUL	1.744	1.768	(1,32)	285	242	18,15	2.030	2.009	1,02	7.970	8.072	(1,27)
AGO	1.722	1.660	3,75	285	237	20,49	2.007	1.896	5,84	8.054	7.573	6,36
SET	1.869	1.715	8,97	289	250	15,69	2.158	1.965	9,83	8.373	7.766	7,82
JAN-SET	15.364	14.782	3,93	2.643	2.226	18,73	18.007	17.008	5,87	68.385	67.701	1,01

Brasília, 13 de outubro de 2006.

Coordenação-Geral de Política Tributária

TABELA I
ARRECAÇÃO DAS RECEITAS FEDERAIS
PERÍODO: AGOSTO E SETEMBRO DE 2006 E SETEMBRO DE 2005
(A PREÇOS CORRENTES)

UNIDADE: R\$ MILHÕES

RECEITAS	2006		2005	VARIÇÃO (%)	
	SETEMBRO	AGOSTO	SETEMBRO	SET/06 AGO/06	SET/06 SET/05
IMPOSTO SOBRE IMPORTAÇÃO	833	1.135	758	(26,64)	9,88
I.P.I-TOTAL	2.773	2.422	2.287	14,47	21,22
I.P.I-FUMO	221	189	197	17,25	12,43
I.P.I-BEBIDAS	320	189	186	68,93	71,71
I.P.I-AUTOMÓVEIS	373	359	327	4,07	14,13
I.P.I-VINCULADO À IMPORTAÇÃO	549	633	461	(13,25)	18,99
I.P.I-OUTROS	1.310	1.053	1.116	24,38	17,35
IMPOSTO SOBRE A RENDA-TOTAL	10.963	9.749	8.724	12,45	25,66
I.RENDA-PESSOA FÍSICA	666	697	591	(4,42)	12,83
I.RENDA-PESSOA JURÍDICA	4.691	3.964	3.783	18,36	24,00
ENTIDADES FINANCEIRAS	699	574	430	21,71	62,44
DEMAIS EMPRESAS	3.993	3.390	3.353	17,79	19,07
I.RENDA-RETIDO NA FONTE	5.606	5.089	4.350	10,16	28,86
I.R.R.F-RENDIMENTOS DO TRABALHO	3.213	3.141	2.512	2,28	27,88
I.R.R.F-RENDIMENTOS DE CAPITAL	1.095	1.001	806	9,46	35,86
I.R.R.F-REMESSAS PARA O EXTERIOR	812	544	548	49,31	48,11
I.R.R.F-OUTROS RENDIMENTOS	486	403	484	20,49	0,43
IOF - I. S/ OPERAÇÕES FINANCEIRAS	625	555	474	12,59	31,76
ITR - I. TERRITORIAL RURAL	183	11	162	1.535,99	13,15
CPMF - CONTRIB. MOVIMENTAÇÃO FINANCEIRA	2.837	2.604	2.194	8,93	29,26
COFINS - CONTRIB. P/ A SEGURIDADE SOCIAL	8.373	8.037	7.489	4,17	11,80
ENTIDADES FINANCEIRAS	388	449	526	(13,45)	(26,19)
DEMAIS EMPRESAS	7.984	7.589	6.963	5,21	14,67
CONTRIBUIÇÃO PARA O PIS/PASEP	2.158	2.003	1.895	7,72	13,89
ENTIDADES FINANCEIRAS	76	90	88	(15,12)	(13,77)
DEMAIS EMPRESAS	2.082	1.913	1.806	8,79	15,24
CSLL - CONTRIB. SOCIAL S/ LUCRO LÍQUIDO	2.337	1.897	1.930	23,25	21,14
ENTIDADES FINANCEIRAS	212	169	135	25,58	56,82
DEMAIS EMPRESAS	2.126	1.728	1.795	23,02	18,45
CIDE-COMBUSTÍVEIS	702	638	672	10,07	4,47
CONTRIBUIÇÃO PARA O FUNDAF	33	30	25	10,10	33,59
OUTRAS RECEITAS ADMINISTRADAS	474	489	353	(3,04)	34,21
RECEITA ADMINISTRADA [A]	32.291	29.572	26.964	9,20	19,76
DEMAIS RECEITAS [B]	1.514	1.039	876	45,71	72,73
TOTAL GERAL DAS RECEITAS [C]=[A]+[B]	33.805	30.611	27.840	10,43	21,43

TABELA I-A
ARRECAÇÃO DAS RECEITAS FEDERAIS
PERÍODO: AGOSTO E SETEMBRO DE 2006 E SETEMBRO DE 2005
(A PREÇOS DE SETEMBRO/06 - IPCA)

UNIDADE: R\$ MILHÕES

RECEITAS	2006		2005	VARIÇÃO (%)	
	SETEMBRO	AGOSTO	SETEMBRO	SET/06 AGO/06	SET/06 SET/05
IMPOSTO SOBRE IMPORTAÇÃO	833	1.138	786	(26,79)	5,96
I.P.I-TOTAL	2.773	2.427	2.372	14,23	16,90
I.P.I-FUMO	221	189	204	17,01	8,42
I.P.I-BEBIDAS	320	190	193	68,58	65,58
I.P.I-AUTOMÓVEIS	373	359	339	3,85	10,06
I.P.I-VINCULADO À IMPORTAÇÃO	549	634	479	(13,43)	14,75
I.P.I-OUTROS	1.310	1.055	1.157	24,12	13,16
IMPOSTO SOBRE A RENDA-TOTAL	10.963	9.770	9.047	12,22	21,18
I.RENDA-PESSOA FÍSICA	666	699	612	(4,62)	8,81
I.RENDA-PESSOA JURÍDICA	4.691	3.972	3.923	18,11	19,57
ENTIDADES FINANCEIRAS	699	575	446	21,45	56,65
DEMAIS EMPRESAS	3.993	3.397	3.477	17,54	14,82
I.RENDA-RETIDO NA FONTE	5.606	5.099	4.511	9,93	24,26
I.R.R.F-RENDIMENTOS DO TRABALHO	3.213	3.148	2.605	2,07	23,32
I.R.R.F-RENDIMENTOS DE CAPITAL	1.095	1.003	836	9,23	31,02
I.R.R.F-REMESSAS PARA O EXTERIOR	812	545	568	49,00	42,83
I.R.R.F-OUTROS RENDIMENTOS	486	404	502	20,24	(3,15)
IOF - I. S/ OPERAÇÕES FINANCEIRAS	625	556	492	12,36	27,06
ITR - I. TERRITORIAL RURAL	183	11	168	1.532,56	9,12
CPMF - CONTRIB. MOVIMENTAÇÃO FINANCEIRA	2.837	2.610	2.276	8,70	24,66
COFINS - CONTRIB. P/ A SEGURIDADE SOCIAL	8.373	8.054	7.766	3,95	7,82
ENTIDADES FINANCEIRAS	388	450	546	(13,63)	(28,83)
DEMAIS EMPRESAS	7.984	7.605	7.220	4,99	10,58
CONTRIBUIÇÃO PARA O PIS/PASEP	2.158	2.007	1.965	7,50	9,83
ENTIDADES FINANCEIRAS	76	90	91	(15,29)	(16,84)
DEMAIS EMPRESAS	2.082	1.917	1.873	8,56	11,13
CSLL - CONTRIB. SOCIAL S/ LUCRO LÍQUIDO	2.337	1.901	2.001	22,99	16,82
ENTIDADES FINANCEIRAS	212	169	140	25,32	51,23
DEMAIS EMPRESAS	2.126	1.732	1.861	22,76	14,23
CIDE-COMBUSTÍVEIS	702	639	697	9,84	0,75
CONTRIBUIÇÃO PARA O FUNDAF	33	30	26	9,87	28,83
OUTRAS RECEITAS ADMINISTRADAS	474	490	367	(3,25)	29,43
RECEITA ADMINISTRADA [A]	32.291	29.634	27.960	8,97	15,49
DEMAIS RECEITAS [B]	1.514	1.041	909	45,41	66,57
TOTAL GERAL DAS RECEITAS [C]=[A]+[B]	33.805	30.675	28.869	10,20	17,10

TABELA I-B
ARRECAÇÃO DAS RECEITAS FEDERAIS
PERÍODO: AGOSTO E SETEMBRO DE 2006 E SETEMBRO DE 2005
(A PREÇOS DE SETEMBRO/06 - IGP-DI)

UNIDADE: R\$ MILHÕES

RECEITAS	2006		2005	VARIÇÃO (%)	
	SETEMBRO	AGOSTO	SETEMBRO	SET/06 AGO/06	SET/06 SET/05
IMPOSTO SOBRE IMPORTAÇÃO	833	1.138	782	(26,81)	6,50
I.P.I-TOTAL	2.773	2.428	2.360	14,19	17,50
I.P.I-FUMO	221	189	203	16,97	8,97
I.P.I-BEBIDAS	320	190	192	68,53	66,43
I.P.I-AUTOMÓVEIS	373	359	337	3,82	10,62
I.P.I-VINCULADO À IMPORTAÇÃO	549	635	476	(13,46)	15,34
I.P.I-OUTROS	1.310	1.055	1.151	24,08	13,74
IMPOSTO SOBRE A RENDA-TOTAL	10.963	9.773	9.001	12,18	21,80
I.RENDA-PESSOA FÍSICA	666	699	609	(4,65)	9,37
I.RENDA-PESSOA JURÍDICA	4.691	3.973	3.903	18,07	20,19
ENTIDADES FINANCEIRAS	699	575	444	21,42	57,45
DEMAIS EMPRESAS	3.993	3.398	3.460	17,51	15,41
I.RENDA-RETIDO NA FONTE	5.606	5.101	4.488	9,90	24,90
I.R.R.F-RENDIMENTOS DO TRABALHO	3.213	3.149	2.592	2,04	23,95
I.R.R.F-RENDIMENTOS DE CAPITAL	1.095	1.003	832	9,20	31,69
I.R.R.F-REMESSAS PARA O EXTERIOR	812	545	566	48,96	43,56
I.R.R.F-OUTROS RENDIMENTOS	486	404	499	20,20	(2,65)
IOF - I. S/ OPERAÇÕES FINANCEIRAS	625	556	489	12,32	27,72
ITR - I. TERRITORIAL RURAL	183	11	167	1.532,07	9,68
CPMF - CONTRIB. MOVIMENTAÇÃO FINANCEIRA	2.837	2.610	2.264	8,67	25,29
COFINS - CONTRIB. P/ A SEGURIDADE SOCIAL	8.373	8.057	7.726	3,92	8,37
ENTIDADES FINANCEIRAS	388	450	543	(13,65)	(28,46)
DEMAIS EMPRESAS	7.984	7.607	7.183	4,96	11,15
CONTRIBUIÇÃO PARA O PIS/PASEP	2.158	2.008	1.955	7,46	10,39
ENTIDADES FINANCEIRAS	76	90	91	(15,32)	(16,42)
DEMAIS EMPRESAS	2.082	1.918	1.864	8,53	11,70
CSLL - CONTRIB. SOCIAL S/ LUCRO LÍQUIDO	2.337	1.901	1.991	22,95	17,42
ENTIDADES FINANCEIRAS	212	169	139	25,28	52,00
DEMAIS EMPRESAS	2.126	1.732	1.851	22,72	14,81
CIDE-COMBUSTÍVEIS	702	639	693	9,81	1,26
CONTRIBUIÇÃO PARA O FUNDAF	33	30	26	9,84	29,49
OUTRAS RECEITAS ADMINISTRADAS	474	491	365	(3,28)	30,09
RECEITA ADMINISTRADA [A]	32.291	29.643	27.818	8,93	16,08
DEMAIS RECEITAS [B]	1.514	1.041	904	45,36	67,43
TOTAL GERAL DAS RECEITAS [C]=[A]+[B]	33.805	30.684	28.722	10,17	17,70

TABELA II
ARRECAÇÃO DAS RECEITAS FEDERAIS
PERÍODO: JANEIRO A SETEMBRO - 2006/2005
(A PREÇOS CORRENTES)

UNIDADE: R\$ MILHÕES

RECEITAS	2006 [A]	2005 [B]	VAR. (%) [A]/[B]	PARTICIPAÇÃO (%)	
				2006	2005
IMPOSTO SOBRE IMPORTAÇÃO	7.344	6.768	8,51	2,56	2,58
I.P.I-TOTAL	20.302	19.058	6,53	7,08	7,27
I.P.I-FUMO	1.786	1.707	4,63	0,62	0,65
I.P.I-BEBIDAS	1.921	1.650	16,42	0,67	0,63
I.P.I-AUTOMÓVEIS	3.071	2.615	17,45	1,07	1,00
I.P.I-VINCULADO À IMPORTAÇÃO	4.432	3.881	14,19	1,55	1,48
I.P.I-OUTROS	9.092	9.204	(1,22)	3,17	3,51
IMPOSTO SOBRE A RENDA-TOTAL	98.877	88.402	11,85	34,50	33,73
I.RENDA-PESSOA FÍSICA	7.220	6.341	13,86	2,52	2,42
I.RENDA-PESSOA JURÍDICA	43.333	37.662	15,06	15,12	14,37
ENTIDADES FINANCEIRAS	7.245	5.524	31,16	2,53	2,11
DEMAIS EMPRESAS	36.088	32.138	12,29	12,59	12,26
I.RENDA-RETIDO NA FONTE	48.323	44.399	8,84	16,86	16,94
I.R.R.F-RENDIMENTOS DO TRABALHO	26.227	24.490	7,09	9,15	9,34
I.R.R.F-RENDIMENTOS DE CAPITAL	13.882	12.478	11,25	4,84	4,76
I.R.R.F-REMESSAS PARA O EXTERIOR	4.960	4.247	16,79	1,73	1,62
I.R.R.F-OUTROS RENDIMENTOS	3.255	3.184	2,23	1,14	1,21
IOF - I. S/ OPERAÇÕES FINANCEIRAS	4.957	4.502	10,10	1,73	1,72
ITR - I. TERRITORIAL RURAL	249	243	2,51	0,09	0,09
CPMF - CONTRIB. MOVIMENTAÇÃO FINANCEIRA	23.314	21.590	7,99	8,13	8,24
COFINS - CONTRIB. P/ A SEGURIDADE SOCIAL	68.055	64.453	5,59	23,74	24,59
ENTIDADES FINANCEIRAS	4.477	4.836	(7,43)	1,56	1,85
DEMAIS EMPRESAS	63.578	59.617	6,64	22,18	22,75
CONTRIBUIÇÃO PARA O PIS/PASEP	17.919	16.191	10,67	6,25	6,18
ENTIDADES FINANCEIRAS	818	826	(1,01)	0,29	0,32
DEMAIS EMPRESAS	17.101	15.365	11,30	5,97	5,86
CSLL - CONTRIB. SOCIAL S/ LUCRO LÍQUIDO	21.278	19.347	9,98	7,42	7,38
ENTIDADES FINANCEIRAS	2.278	1.997	14,09	0,79	0,76
DEMAIS EMPRESAS	19.000	17.350	9,51	6,63	6,62
CIDE-COMBUSTÍVEIS	5.757	5.756	0,02	2,01	2,20
CONTRIBUIÇÃO PARA O FUNDAF	246	227	8,39	0,09	0,09
OUTRAS RECEITAS ADMINISTRADAS	3.127	2.863	9,23	1,09	1,09
RECEITA ADMINISTRADA [A]	271.427	249.400	8,83	94,69	95,15
DEMAIS RECEITAS [B]	15.207	12.701	19,73	5,31	4,85
TOTAL GERAL DAS RECEITAS [C]=[A]+[B]	286.634	262.101	9,36	100,00	100,00

TABELA II-A
ARRECAÇÃO DAS RECEITAS FEDERAIS
PERÍODO: JANEIRO A SETEMBRO - 2006/2005
(A PREÇOS DE SETEMBRO/06 - IPCA)

UNIDADE: R\$ MILHÕES

RECEITAS	2006 [A]	2005 [B]	VAR. (%) [A]/[B]	PARTICIPAÇÃO (%)	
				2006	2005
IMPOSTO SOBRE IMPORTAÇÃO	7.379	7.109	3,80	2,56	2,58
I.P.I-TOTAL	20.399	20.016	1,91	7,08	7,27
I.P.I-FUMO	1.795	1.794	0,06	0,62	0,65
I.P.I-BEBIDAS	1.930	1.734	11,34	0,67	0,63
I.P.I-AUTOMÓVEIS	3.086	2.744	12,47	1,07	1,00
I.P.I-VINCULADO À IMPORTAÇÃO	4.452	4.075	9,25	1,55	1,48
I.P.I-OUTROS	9.135	9.670	(5,53)	3,17	3,51
IMPOSTO SOBRE A RENDA-TOTAL	99.359	92.874	6,98	34,50	33,73
I.RENDA-PESSOA FÍSICA	7.247	6.646	9,04	2,52	2,41
I.RENDA-PESSOA JURÍDICA	43.559	39.612	9,96	15,12	14,39
ENTIDADES FINANCEIRAS	7.285	5.821	25,15	2,53	2,11
DEMAIS EMPRESAS	36.273	33.790	7,35	12,59	12,27
I.RENDA-RETIDO NA FONTE	48.554	46.616	4,16	16,86	16,93
I.R.R.F-RENDIMENTOS DO TRABALHO	26.347	25.725	2,42	9,15	9,34
I.R.R.F-RENDIMENTOS DE CAPITAL	13.956	13.095	6,57	4,85	4,76
I.R.R.F-REMESSAS PARA O EXTERIOR	4.982	4.456	11,81	1,73	1,62
I.R.R.F-OUTROS RENDIMENTOS	3.269	3.340	(2,14)	1,13	1,21
IOF - I. S/ OPERAÇÕES FINANCEIRAS	4.980	4.728	5,35	1,73	1,72
ITR - I. TERRITORIAL RURAL	249	253	(1,40)	0,09	0,09
CPMF - CONTRIB. MOVIMENTAÇÃO FINANCEIRA	23.425	22.678	3,29	8,13	8,24
COFINS - CONTRIB. P/ A SEGURIDADE SOCIAL	68.385	67.701	1,01	23,74	24,59
ENTIDADES FINANCEIRAS	4.498	5.075	(11,36)	1,56	1,84
DEMAIS EMPRESAS	63.887	62.626	2,01	22,18	22,74
CONTRIBUIÇÃO PARA O PIS/PASEP	18.007	17.008	5,87	6,25	6,18
ENTIDADES FINANCEIRAS	822	867	(5,19)	0,29	0,31
DEMAIS EMPRESAS	17.185	16.141	6,46	5,97	5,86
CSLL - CONTRIB. SOCIAL S/ LUCRO LÍQUIDO	21.389	20.343	5,14	7,43	7,39
ENTIDADES FINANCEIRAS	2.292	2.107	8,78	0,80	0,77
DEMAIS EMPRESAS	19.097	18.236	4,72	6,63	6,62
CIDE-COMBUSTÍVEIS	5.785	6.047	(4,33)	2,01	2,20
CONTRIBUIÇÃO PARA O FUNDAF	247	239	3,67	0,09	0,09
OUTRAS RECEITAS ADMINISTRADAS	3.142	3.003	4,63	1,09	1,09
RECEITA ADMINISTRADA [A]	272.746	261.997	4,10	94,69	95,15
DEMAIS RECEITAS [B]	15.286	13.365	14,37	5,31	4,85
TOTAL GERAL DAS RECEITAS [C]=[A]+[B]	288.032	275.362	4,60	100,00	100,00

TABELA II-B
ARRECAÇÃO DAS RECEITAS FEDERAIS
PERÍODO: JANEIRO A SETEMBRO - 2006/2005
(A PREÇOS DE SETEMBRO/06 - IGP-DI)

UNIDADE: R\$ MILHÕES

RECEITAS	2006 [A]	2005 [B]	VAR. (%) [A]/[B]	PARTICIPAÇÃO (%)	
				2006	2005
IMPOSTO SOBRE IMPORTAÇÃO	7.420	6.919	7,24	2,56	2,58
I.P.I-TOTAL	20.514	19.481	5,30	7,08	7,27
I.P.I-FUMO	1.806	1.745	3,48	0,62	0,65
I.P.I-BEBIDAS	1.940	1.687	15,03	0,67	0,63
I.P.I-AUTOMÓVEIS	3.104	2.672	16,17	1,07	1,00
I.P.I-VINCULADO À IMPORTAÇÃO	4.478	3.967	12,86	1,55	1,48
I.P.I-OUTROS	9.186	9.410	(2,38)	3,17	3,51
IMPOSTO SOBRE A RENDA-TOTAL	99.959	90.328	10,66	34,50	33,72
I.RENDA-PESSOA FÍSICA	7.306	6.462	13,07	2,52	2,41
I.RENDA-PESSOA JURÍDICA	43.820	38.502	13,81	15,12	14,37
ENTIDADES FINANCEIRAS	7.332	5.646	29,87	2,53	2,11
DEMAIS EMPRESAS	36.488	32.856	11,05	12,59	12,26
I.RENDA-RETIDO NA FONTE	48.833	45.364	7,65	16,86	16,93
I.R.R.F-RENDIMENTOS DO TRABALHO	26.509	25.027	5,92	9,15	9,34
I.R.R.F-RENDIMENTOS DE CAPITAL	14.027	12.743	10,08	4,84	4,76
I.R.R.F-REMESSAS PARA O EXTERIOR	5.009	4.340	15,43	1,73	1,62
I.R.R.F-OUTROS RENDIMENTOS	3.288	3.255	1,00	1,13	1,21
IOF - I. S/ OPERAÇÕES FINANCEIRAS	5.010	4.602	8,86	1,73	1,72
ITR - I. TERRITORIAL RURAL	250	250	(0,02)	0,09	0,09
CPMF - CONTRIB. MOVIMENTAÇÃO FINANCEIRA	23.564	22.067	6,79	8,13	8,24
COFINS - CONTRIB. P/ A SEGURIDADE SOCIAL	68.773	65.893	4,37	23,74	24,60
ENTIDADES FINANCEIRAS	4.522	4.948	(8,62)	1,56	1,85
DEMAIS EMPRESAS	64.251	60.945	5,43	22,18	22,75
CONTRIBUIÇÃO PARA O PIS/PASEP	18.111	16.554	9,41	6,25	6,18
ENTIDADES FINANCEIRAS	826	845	(2,27)	0,29	0,32
DEMAIS EMPRESAS	17.285	15.708	10,04	5,97	5,86
CSLL - CONTRIB. SOCIAL S/ LUCRO LÍQUIDO	21.516	19.777	8,79	7,43	7,38
ENTIDADES FINANCEIRAS	2.307	2.041	13,03	0,80	0,76
DEMAIS EMPRESAS	19.209	17.736	8,30	6,63	6,62
CIDE-COMBUSTÍVEIS	5.819	5.884	(1,10)	2,01	2,20
CONTRIBUIÇÃO PARA O FUNDAF	249	232	7,20	0,09	0,09
OUTRAS RECEITAS ADMINISTRADAS	3.158	2.929	7,80	1,09	1,09
RECEITA ADMINISTRADA [A]	274.342	254.916	7,62	94,69	95,16
DEMAIS RECEITAS [B]	15.378	12.979	18,49	5,31	4,84
TOTAL GERAL DAS RECEITAS [C]=[A]+[B]	289.720	267.894	8,15	100,00	100,00

TABELA III
ARRECAÇÃO DAS RECEITAS FEDERAIS
PERÍODO: JANEIRO DE 2002 A SETEMBRO DE 2006
(A PREÇOS CORRENTES)

UNIDADE: R\$ MILHÕES

MÊS	I. Renda	IPI (Exceto IPI-Vinculado)	I. Importação e IPI-Vinculado	Contribuições (*)	Outros	Receita Administrada pela SRF	Demais Receitas	Total Geral
JAN	9.790	1.030	933	8.993	661	21.407	1.274	22.681
FEV	6.291	1.213	819	7.371	1.010	16.704	800	17.504
MAR	6.289	1.168	898	7.543	597	16.495	791	17.286
ABR	7.602	1.297	935	7.889	602	18.324	1.507	19.832
MAIO	6.361	1.193	964	8.058	665	17.242	823	18.065
JUN	5.782	1.212	956	7.824	631	16.404	944	17.348
JUL	7.105	1.126	1.266	9.453	665	19.614	1.667	21.281
AGO	5.490	1.167	1.209	9.166	665	17.697	1.017	18.715
SET	8.337	1.304	1.182	9.945	930	21.698	1.123	22.820
OUT	7.989	1.265	1.396	10.269	787	21.705	2.219	23.924
NOV	6.581	1.308	1.198	9.951	691	19.730	1.298	21.027
DEZ	8.186	1.628	1.102	9.648	704	21.268	1.255	22.523
TOTAL 2002	85.802	14.910	12.858	106.108	8.609	228.287	14.718	243.005
JAN	8.901	995	1.168	11.406	742	23.212	2.516	25.728
FEV	7.026	1.290	1.182	9.208	615	19.321	1.136	20.458
MAR	6.576	1.171	1.085	9.359	686	18.878	1.095	19.973
ABR	9.123	1.250	1.064	10.139	779	22.356	2.806	25.162
MAIO	8.328	1.223	951	10.042	673	21.216	977	22.192
JUN	6.128	1.243	907	9.615	658	18.551	991	19.542
JUL	8.036	1.144	1.017	10.253	983	21.434	1.959	23.393
AGO	6.177	1.219	965	9.512	897	18.771	987	19.758
SET	6.663	1.262	1.157	10.061	1.038	20.181	1.061	21.242
OUT	8.572	1.263	1.107	11.361	1.009	23.312	2.256	25.568
NOV	8.062	1.426	1.059	10.961	928	22.436	1.232	23.668
DEZ	8.841	1.606	1.045	11.763	1.086	24.341	1.220	25.561
TOTAL 2003	92.434	15.093	12.708	123.680	10.095	254.009	18.236	272.245
JAN	10.214	1.049	969	12.687	926	25.844	2.243	28.087
FEV	7.592	1.431	819	10.969	815	21.626	1.015	22.640
MAR	8.011	1.259	1.207	11.525	939	22.942	1.063	24.005
ABR	9.321	1.480	1.192	11.801	858	24.653	2.225	26.877
MAIO	6.991	1.444	1.068	12.588	913	23.004	1.123	24.127
JUN	7.476	1.403	1.286	13.108	1.089	24.361	1.319	25.680
JUL	8.674	1.533	1.297	12.844	882	25.231	2.642	27.873
AGO	7.400	1.634	1.319	12.862	938	24.153	1.390	25.543
SET	8.009	1.588	1.327	13.163	1.193	25.279	1.579	26.858
OUT	8.810	1.309	1.259	13.409	908	25.695	3.345	29.039
NOV	6.716	1.657	1.395	12.591	1.005	23.364	2.094	25.458
DEZ	12.172	1.733	1.238	14.096	1.133	30.373	1.987	32.360
TOTAL 2004	101.386	17.521	14.375	151.642	11.599	296.524	22.024	318.548
JAN	10.273	1.773	1.153	15.165	760	29.125	2.616	31.741
FEV	8.061	1.507	1.011	12.930	671	24.180	794	24.974
MAR	9.802	1.522	1.243	13.464	858	26.889	877	27.766
ABR	11.192	1.852	1.144	14.373	749	29.309	2.428	31.737
MAIO	8.733	1.720	1.170	13.421	794	25.838	962	26.801
JUN	12.705	1.534	1.179	14.164	889	30.472	769	31.242
JUL	9.510	1.728	1.161	15.261	998	28.658	2.531	31.189
AGO	9.401	1.714	1.369	14.379	1.102	27.964	847	28.811
SET	8.724	1.826	1.219	14.179	1.015	26.964	876	27.840
OUT	10.443	1.812	1.192	15.095	859	29.401	2.897	32.297
NOV	9.790	1.960	1.270	14.805	911	28.736	906	29.642
DEZ	15.885	2.193	1.257	15.545	955	35.834	808	36.642
TOTAL 2005	124.520	21.140	14.368	172.782	10.561	343.371	17.312	360.682
JAN	10.966	1.813	1.276	16.292	888	31.233	2.631	33.864
FEV	9.469	1.705	1.027	13.575	822	26.598	963	27.561
MAR	10.456	1.555	1.282	14.251	831	28.375	858	29.233
ABR	12.928	1.815	1.112	15.244	846	31.946	3.019	34.966
MAIO	9.450	1.541	1.344	14.424	900	27.659	1.062	28.720
JUN	14.248	1.719	1.288	14.800	952	33.006	1.024	34.031
JUL	10.648	1.710	1.296	16.153	939	30.745	3.099	33.844
AGO	9.749	1.789	1.768	15.179	1.086	29.572	1.039	30.611
SET	10.963	2.224	1.382	16.406	1.316	32.291	1.514	33.805
JAN-SET 2006	98.877	15.870	11.776	136.324	8.580	271.427	15.207	286.634

(*) CPMF, COFINS, PIS/PASEP, CSLL e CIDE-COMBUSTÍVEIS.

TABELA III-A
ARRECAÇÃO DAS RECEITAS FEDERAIS
PERÍODO: JANEIRO DE 2002 A SETEMBRO DE 2006
(A PREÇOS DE SETEMBRO/06 - IPCA)

UNIDADE: R\$ MILHÕES

MÊS	I. Renda	IPI (Exceto IPI-Vinculado)	I. Importação e IPI-Vinculado	Contribuições (*)	Outros	Receita Administrada pela SRF	Demais Receitas	Total Geral
JAN	13.894	1.462	1.324	12.763	938	30.382	1.808	32.190
FEV	8.896	1.716	1.159	10.424	1.428	23.622	1.131	24.753
MAR	8.841	1.641	1.262	10.603	839	23.187	1.112	24.299
ABR	10.601	1.808	1.305	11.001	840	25.555	2.102	27.657
MAIO	8.853	1.660	1.341	11.214	926	23.994	1.146	25.140
JUN	8.013	1.679	1.324	10.843	875	22.734	1.308	24.042
JUL	9.730	1.542	1.733	12.946	911	26.862	2.283	29.145
AGO	7.471	1.588	1.645	12.472	905	24.081	1.384	25.465
SET	11.263	1.762	1.597	13.435	1.256	29.313	1.517	30.830
OUT	10.653	1.687	1.861	13.694	1.050	28.944	2.959	31.903
NOV	8.519	1.693	1.551	12.880	895	25.538	1.680	27.218
DEZ	10.378	2.065	1.397	12.232	892	26.963	1.591	28.554
TOTAL 2002	117.112	20.302	17.500	144.507	11.755	311.176	20.021	331.197
JAN	11.037	1.234	1.448	14.142	920	28.780	3.119	31.899
FEV	8.577	1.574	1.443	11.241	751	23.586	1.387	24.973
MAR	7.930	1.413	1.309	11.286	828	22.765	1.321	24.086
ABR	10.896	1.493	1.271	12.110	931	26.701	3.351	30.052
MAIO	9.886	1.451	1.129	11.920	799	25.184	1.160	26.344
JUN	7.286	1.478	1.079	11.431	782	22.054	1.178	23.233
JUL	9.535	1.358	1.207	12.165	1.167	25.431	2.325	27.756
AGO	7.305	1.441	1.141	11.248	1.061	22.196	1.167	23.363
SET	7.817	1.481	1.358	11.804	1.218	23.678	1.245	24.923
OUT	10.029	1.478	1.295	13.291	1.180	27.273	2.640	29.913
NOV	9.400	1.663	1.235	12.780	1.082	26.159	1.436	27.595
DEZ	10.255	1.863	1.212	13.644	1.259	28.234	1.415	29.649
TOTAL 2003	109.951	17.926	15.125	147.062	11.977	302.042	21.743	323.785
JAN	11.758	1.207	1.115	14.605	1.065	29.751	2.582	32.333
FEV	8.686	1.637	937	12.550	933	24.744	1.161	25.905
MAR	9.124	1.434	1.375	13.125	1.070	26.127	1.211	27.338
ABR	10.576	1.680	1.353	13.390	974	27.972	2.524	30.496
MAIO	7.892	1.630	1.205	14.210	1.031	25.968	1.268	27.236
JUN	8.380	1.572	1.441	14.693	1.221	27.307	1.478	28.785
JUL	9.636	1.703	1.440	14.268	980	28.027	2.935	30.962
AGO	8.164	1.803	1.455	14.189	1.035	26.646	1.533	28.179
SET	8.806	1.746	1.459	14.474	1.312	27.796	1.736	29.532
OUT	9.644	1.433	1.378	14.679	994	28.129	3.662	31.791
NOV	7.302	1.802	1.517	13.689	1.092	25.402	2.277	27.679
DEZ	13.122	1.869	1.334	15.195	1.222	32.742	2.142	34.884
TOTAL 2004	113.089	19.516	16.011	169.068	12.928	330.612	24.509	355.121
JAN	11.011	1.901	1.236	16.253	814	31.215	2.804	34.019
FEV	8.589	1.606	1.077	13.777	715	25.763	846	26.609
MAR	10.381	1.612	1.316	14.258	909	28.477	929	29.405
ABR	11.751	1.944	1.201	15.090	786	30.772	2.549	33.321
MAIO	9.124	1.797	1.222	14.022	830	26.995	1.006	28.001
JUN	13.277	1.603	1.232	14.801	929	31.843	804	32.647
JUL	9.913	1.801	1.211	15.908	1.040	29.872	2.638	32.511
AGO	9.783	1.783	1.424	14.963	1.147	29.100	881	29.981
SET	9.047	1.893	1.265	14.704	1.052	27.960	909	28.869
OUT	10.748	1.865	1.227	15.536	884	30.261	2.981	33.242
NOV	10.022	2.006	1.300	15.155	933	29.415	927	30.342
DEZ	16.202	2.237	1.282	15.855	974	36.549	824	37.373
TOTAL 2005	129.845	22.048	14.993	180.323	11.013	358.222	18.098	376.320
JAN	11.119	1.838	1.293	16.519	900	31.670	2.668	34.338
FEV	9.562	1.721	1.037	13.709	830	26.860	972	27.832
MAR	10.513	1.563	1.289	14.330	836	28.531	862	29.394
ABR	12.972	1.822	1.116	15.296	849	32.055	3.029	35.084
MAIO	9.473	1.545	1.348	14.458	902	27.725	1.064	28.789
JUN	14.312	1.727	1.294	14.866	956	33.155	1.029	34.184
JUL	10.675	1.714	1.300	16.195	941	30.825	3.107	33.932
AGO	9.770	1.793	1.772	15.211	1.088	29.634	1.041	30.675
SET	10.963	2.224	1.382	16.406	1.316	32.291	1.514	33.805
JAN-SET 2006	99.359	15.947	11.831	136.990	8.619	272.746	15.286	288.032

(*) CPMF, COFINS, PIS/PASEP, CSLL e CIDE-COMBUSTÍVEIS.

TABELA III-B
ARRECAÇÃO DAS RECEITAS FEDERAIS
PERÍODO: JANEIRO DE 2002 A SETEMBRO DE 2006
(A PREÇOS DE SETEMBRO/06 - IGP-DI)

UNIDADE: R\$ MILHÕES

MÊS	I. Renda	IPI (Exceto IPI-Vinculado)	I. Importação e IPI-Vinculado	Contribuições (*)	Outros	Receita Administrada pela SRF	Demais Receitas	Total Geral
JAN	15.415	1.621	1.469	14.160	1.041	33.706	2.006	35.712
FEV	9.887	1.907	1.288	11.585	1.587	26.254	1.257	27.511
MAR	9.874	1.833	1.410	11.842	937	25.897	1.242	27.139
ABR	11.851	2.021	1.458	12.299	939	28.569	2.350	30.919
MAIO	9.809	1.839	1.486	12.425	1.026	26.586	1.270	27.856
JUN	8.763	1.836	1.448	11.858	956	24.862	1.431	26.293
JUL	10.552	1.673	1.880	14.038	988	29.130	2.475	31.605
AGO	7.966	1.693	1.754	13.299	965	25.677	1.476	27.153
SET	11.785	1.844	1.671	14.058	1.314	30.672	1.587	32.259
OUT	10.836	1.716	1.893	13.930	1.068	29.443	3.010	32.453
NOV	8.435	1.676	1.536	12.753	886	25.286	1.663	26.950
DEZ	10.215	2.032	1.375	12.040	878	26.541	1.566	28.107
TOTAL 2002	125.389	21.692	18.669	154.288	12.586	332.623	21.333	353.956
JAN	10.872	1.215	1.426	13.932	906	28.352	3.073	31.425
FEV	8.447	1.551	1.421	11.071	740	23.230	1.366	24.597
MAR	7.778	1.385	1.283	11.069	812	22.327	1.295	23.622
ABR	10.746	1.473	1.253	11.943	918	26.333	3.305	29.638
MAIO	9.875	1.450	1.127	11.908	798	25.157	1.158	26.316
JUN	7.318	1.484	1.083	11.482	785	22.153	1.184	23.337
JUL	9.616	1.369	1.217	12.268	1.177	25.647	2.344	27.991
AGO	7.346	1.449	1.147	11.312	1.067	22.322	1.173	23.495
SET	7.841	1.485	1.362	11.840	1.221	23.749	1.249	24.998
OUT	10.044	1.480	1.297	13.311	1.182	27.314	2.643	29.958
NOV	9.401	1.663	1.235	12.781	1.082	26.162	1.436	27.598
DEZ	10.248	1.862	1.211	13.635	1.258	28.215	1.414	29.628
TOTAL 2003	109.532	17.867	15.065	146.551	11.947	300.961	21.641	322.602
JAN	11.745	1.206	1.114	14.589	1.064	29.719	2.579	32.297
FEV	8.636	1.628	932	12.478	928	24.602	1.154	25.756
MAR	9.030	1.419	1.361	12.990	1.059	25.859	1.199	27.057
ABR	10.386	1.650	1.328	13.151	956	27.471	2.479	29.950
MAIO	7.678	1.586	1.173	13.825	1.003	25.265	1.234	26.499
JUN	8.106	1.521	1.394	14.213	1.181	26.415	1.430	27.845
JUL	9.300	1.644	1.390	13.770	946	27.049	2.833	29.882
AGO	7.831	1.729	1.396	13.611	993	25.560	1.471	27.030
SET	8.434	1.672	1.397	13.863	1.256	26.623	1.663	28.286
OUT	9.229	1.372	1.319	14.047	952	26.918	3.504	30.422
NOV	6.979	1.722	1.450	13.083	1.044	24.277	2.176	26.453
DEZ	12.583	1.792	1.280	14.571	1.172	31.397	2.054	33.452
TOTAL 2004	109.938	18.940	15.534	164.192	12.552	321.156	23.775	344.931
JAN	10.585	1.827	1.188	15.625	783	30.008	2.695	32.703
FEV	8.272	1.547	1.037	13.270	688	24.814	815	25.629
MAR	9.961	1.547	1.263	13.681	872	27.324	891	28.215
ABR	11.315	1.872	1.157	14.531	757	29.632	2.455	32.086
MAIO	8.851	1.743	1.185	13.603	805	26.188	976	27.164
JUN	12.935	1.562	1.200	14.421	906	31.024	783	31.808
JUL	9.721	1.766	1.187	15.600	1.020	29.295	2.587	31.882
AGO	9.686	1.766	1.410	14.816	1.135	28.813	872	29.685
SET	9.001	1.884	1.258	14.629	1.047	27.818	904	28.722
OUT	10.706	1.857	1.222	15.476	881	30.142	2.970	33.112
NOV	10.004	2.002	1.298	15.129	931	29.365	925	30.290
DEZ	16.221	2.239	1.283	15.873	975	36.591	825	37.417
TOTAL 2005	127.259	21.613	14.690	176.652	10.800	351.014	17.699	368.713
JAN	11.117	1.838	1.293	16.517	900	31.666	2.667	34.333
FEV	9.606	1.729	1.042	13.771	834	26.983	976	27.959
MAR	10.655	1.584	1.307	14.522	847	28.915	874	29.789
ABR	13.172	1.850	1.133	15.531	862	32.548	3.076	35.624
MAIO	9.591	1.564	1.365	14.640	913	28.073	1.077	29.150
JUN	14.365	1.733	1.299	14.921	960	33.278	1.033	34.310
JUL	10.717	1.721	1.305	16.258	945	30.945	3.119	34.065
AGO	9.773	1.794	1.772	15.215	1.089	29.643	1.041	30.684
SET	10.963	2.224	1.382	16.406	1.316	32.291	1.514	33.805
JAN-SET 2006	99.959	16.036	11.897	137.783	8.666	274.342	15.378	289.720

(*) CPMF, COFINS, PIS/PASEP, CSLL e CIDE-COMBUSTÍVEIS.

TABELA IV
CONVERSÃO DE DEPÓSITOS JUDICIAIS EM RENDA DA UNIÃO
PERÍODO: JANEIRO DE 2002 A SETEMBRO DE 2005
(A PREÇOS CORRENTES)

UNIDADE: R\$ MILHARES

MÊS	COFINS/ FINSOCIAL	IRPJ	PIS/PASEP	CSLL	TOTAL
JAN	4.085	1.227	27.179	5.396	37.886
FEV	2.305	355	4.602	390	7.651
MAR	10.125	344	8.147	8.863	27.479
ABR	17.767	3.180	7.587	8.426	36.960
MAIO	16.518	5.371	25.834	6.086	53.809
JUN	13.616	648	1.706	21.841	37.811
JUL	9.086	40.060	2.250	1.750	53.146
AGO	85.507	1.948	3.848	3.361	94.664
SET	27.013	3.025	8.045	10.867	48.951
OUT	7.648	1.064	5.389	8.216	22.318
NOV	8.464	843	1.730	1.896	12.933
DEZ	13.940	28.925	13.507	875	57.248
TOTAL 2002	216.073	86.990	109.826	77.968	490.857
JAN	3.432	340	4.861	688	9.320
FEV	11.587	1.687	1.226	18.364	32.863
MAR	53.364	435	5.731	4.621	64.151
ABR	15.808	2.372	3.320	6.089	27.589
MAIO	11.285	2.512	1.825	6.321	21.943
JUN	55.882	1.149	6.526	2.103	65.660
JUL	37.983	10.516	8.645	10.815	67.959
AGO	7.422	2.350	4.079	11.035	24.886
SET	12.043	3.027	6.967	1.473	23.511
OUT	11.088	3.344	2.870	4.062	21.363
NOV	10.933	968	6.886	10.760	29.547
DEZ	25.656	2.814	8.720	16.546	53.737
TOTAL 2003	256.483	31.514	61.654	92.877	442.528
JAN	6.007	2.101	21.198	996	30.302
FEV	6.148	1.599	11.216	9.180	28.143
MAR	8.243	2.704	11.288	8.040	30.275
ABR	14.524	890	3.245	891	19.550
MAIO	9.912	1.557	2.300	9.716	23.486
JUN	22.658	629	3.742	9.373	36.402
JUL	12.856	2.162	3.635	1.543	20.196
AGO	26.597	3.633	3.898	2.344	36.471
SET	5.132	340	1.669	1.774	8.915
OUT	16.427	699	6.205	1.354	24.686
NOV	15.650	1.196	3.751	2.898	23.494
DEZ	5.564	589	1.874	914	8.941
TOTAL 2004	149.718	18.100	74.020	49.024	290.862
JAN	1.029	25	2.661	85	3.800
FEV	1.701	1.461	4.551	1.913	9.625
MAR	10.018	2.205	4.621	2.826	19.670
ABR	94.734	3.578	4.483	2.760	105.556
MAIO	35.495	4.433	8.637	680	49.245
JUN	9.451	15.152	16.322	32.444	73.368
JUL	1.773	834	5.015	7.557	15.179
AGO	10.671	352	3.888	8.685	23.596
SET	9.148	1.039	9.054	1.311	20.551
OUT	7.893	1.146	2.521	12.936	24.496
NOV	40.337	1.342	3.276	6.412	51.366
DEZ	5.880	169	2.119	5.667	13.834
TOTAL 2005	228.129	31.734	67.147	83.277	410.286
JAN	1.541	3.534	1.195	603	6.872
FEV	4.683	1.233	326	769	7.011
MAR	3.224	1.923	2.565	911	8.622
ABR	4.200	680	1.616	4.595	11.091
MAIO	4.941	3.830	1.859	974	11.605
JUN	18.511	1.091	3.805	13.596	37.003
JUL	5.067	6.466	4.574	2.451	18.558
AGO	9.704	2.730	6.959	1.186	20.579
SET	32.494	8.271	4.254	1.196	46.216
JAN-SET 2006	84.365	29.758	27.151	26.282	167.556

TABELA IV-A
CONVERSÃO DE DEPÓSITOS JUDICIAIS EM RENDA DA UNIÃO
PERÍODO: JANEIRO DE 2002 A SETEMBRO DE 2005
(A PREÇOS DE SETEMBRO/06 - IPCA)

UNIDADE: R\$ MILHARES

MÊS	COFINS/ FINSOCIAL	IRPJ	PIS/PASEP	CSLL	TOTAL
JAN	5.798	1.741	38.574	7.658	53.770
FEV	3.259	502	6.507	551	10.820
MAR	14.233	484	11.452	12.459	38.628
ABR	24.777	4.435	10.581	11.751	51.544
MAIO	22.987	7.475	35.953	8.469	74.884
JUN	18.869	897	2.365	30.269	52.400
JUL	12.443	54.864	3.082	2.397	72.786
AGO	116.349	2.651	5.236	4.573	128.809
SET	36.495	4.086	10.869	14.681	66.131
OUT	10.199	1.418	7.187	10.956	29.761
NOV	10.955	1.091	2.240	2.454	16.741
DEZ	17.673	36.671	17.125	1.110	72.579
TOTAL 2002	294.039	116.316	151.170	107.330	668.855
JAN	4.255	421	6.027	853	11.556
FEV	14.144	2.059	1.496	22.418	40.117
MAR	64.351	525	6.911	5.572	77.359
ABR	18.880	2.832	3.965	7.272	32.950
MAIO	13.396	2.982	2.166	7.504	26.048
JUN	66.436	1.366	7.758	2.500	78.060
JUL	45.066	12.477	10.257	12.832	80.632
AGO	8.776	2.779	4.823	13.048	29.426
SET	14.130	3.552	8.175	1.728	27.585
OUT	12.971	3.912	3.357	4.752	24.992
NOV	12.747	1.128	8.028	12.546	34.450
DEZ	29.759	3.264	10.115	19.192	62.330
TOTAL 2003	304.913	37.298	73.078	110.217	525.507
JAN	6.915	2.419	24.402	1.147	34.883
FEV	7.035	1.830	12.833	10.504	32.201
MAR	9.388	3.079	12.855	9.156	34.479
ABR	16.479	1.010	3.682	1.011	22.182
MAIO	11.189	1.758	2.596	10.969	26.512
JUN	25.398	705	4.195	10.507	40.804
JUL	14.281	2.402	4.038	1.713	22.435
AGO	29.342	4.007	4.300	2.586	40.235
SET	5.643	374	1.835	1.951	9.802
OUT	17.984	766	6.793	1.482	27.025
NOV	17.015	1.300	4.078	3.151	25.544
DEZ	5.997	635	2.020	986	9.639
TOTAL 2004	166.666	20.286	83.627	55.162	325.741
JAN	1.103	26	2.852	91	4.073
FEV	1.812	1.556	4.849	2.038	10.256
MAR	10.609	2.335	4.894	2.993	20.831
ABR	99.460	3.757	4.707	2.898	110.822
MAIO	37.084	4.631	9.024	710	51.449
JUN	9.876	15.833	17.056	33.903	76.668
JUL	1.848	869	5.227	7.877	15.822
AGO	11.104	367	4.046	9.038	24.554
SET	9.486	1.077	9.389	1.359	21.311
OUT	8.124	1.179	2.595	13.314	25.213
NOV	41.290	1.373	3.353	6.563	52.580
DEZ	5.997	172	2.161	5.780	14.110
TOTAL 2005	237.793	33.176	70.152	86.567	427.688
JAN	1.563	3.583	1.211	611	6.968
FEV	4.729	1.245	329	777	7.079
MAR	3.241	1.933	2.579	916	8.669
ABR	4.214	682	1.622	4.611	11.128
MAIO	4.953	3.840	1.863	977	11.632
JUN	18.595	1.096	3.822	13.657	37.170
JUL	5.080	6.483	4.586	2.458	18.606
AGO	9.724	2.736	6.974	1.189	20.622
SET	32.494	8.271	4.254	1.196	46.216
JAN-SET 2006	84.593	29.869	27.239	26.391	168.092

TABELA IV-B
CONVERSÃO DE DEPÓSITOS JUDICIAIS EM RENDA DA UNIÃO
PERÍODO: JANEIRO DE 2002 A SETEMBRO DE 2005
(A PREÇOS DE SETEMBRO/06 - IGP-DI)

UNIDADE: R\$ MILHARES

MÊS	COFINS/ FINSOCIAL	IRPJ	PIS/PASEP	CSLL	TOTAL
JAN	6.432	1.931	42.794	8.496	59.654
FEV	3.622	558	7.232	613	12.026
MAR	15.896	540	12.790	13.915	43.142
ABR	27.700	4.958	11.829	13.138	57.624
MAIO	25.470	8.282	39.836	9.384	82.972
JUN	20.636	982	2.586	33.103	57.307
JUL	13.494	59.495	3.342	2.599	78.930
AGO	124.063	2.826	5.583	4.876	137.349
SET	38.186	4.276	11.373	15.362	69.196
OUT	10.375	1.443	7.311	11.145	30.274
NOV	10.847	1.081	2.218	2.430	16.576
DEZ	17.396	36.097	16.857	1.093	71.442
TOTAL 2002	314.117	122.469	163.751	116.153	716.491
JAN	4.192	415	5.937	840	11.384
FEV	13.931	2.028	1.474	22.080	39.512
MAR	63.113	515	6.778	5.465	75.870
ABR	18.620	2.793	3.910	7.172	32.496
MAIO	13.382	2.979	2.164	7.496	26.021
JUN	66.733	1.372	7.793	2.511	78.409
JUL	45.449	12.583	10.344	12.941	81.317
AGO	8.826	2.795	4.850	13.122	29.594
SET	14.172	3.563	8.200	1.733	27.668
OUT	12.991	3.918	3.362	4.759	25.030
NOV	12.749	1.128	8.029	12.547	34.454
DEZ	29.739	3.261	10.108	19.179	62.287
TOTAL 2003	303.896	37.351	72.949	109.846	524.041
JAN	6.908	2.416	24.375	1.146	34.845
FEV	6.994	1.819	12.759	10.443	32.016
MAR	9.291	3.048	12.723	9.062	34.125
ABR	16.184	992	3.616	993	21.785
MAIO	10.886	1.710	2.526	10.672	25.794
JUN	24.568	682	4.058	10.163	39.471
JUL	13.783	2.318	3.897	1.654	21.652
AGO	28.146	3.844	4.125	2.480	38.595
SET	5.405	358	1.757	1.868	9.389
OUT	17.209	733	6.501	1.418	25.861
NOV	16.262	1.243	3.898	3.011	24.413
DEZ	5.751	609	1.937	945	9.243
TOTAL 2004	161.388	19.773	82.173	53.857	317.190
JAN	1.061	25	2.741	88	3.915
FEV	1.746	1.499	4.670	1.963	9.878
MAR	10.179	2.240	4.696	2.872	19.988
ABR	95.777	3.618	4.532	2.790	106.717
MAIO	35.975	4.493	8.754	689	49.911
JUN	9.622	15.426	16.617	33.032	74.697
JUL	1.813	852	5.126	7.725	15.516
AGO	10.994	363	4.006	8.949	24.312
SET	9.438	1.072	9.341	1.352	21.203
OUT	8.092	1.175	2.585	13.262	25.114
NOV	41.218	1.371	3.347	6.552	52.489
DEZ	6.004	172	2.163	5.787	14.127
TOTAL 2005	231.919	32.306	68.580	85.062	417.867
JAN	1.562	3.583	1.211	611	6.968
FEV	4.750	1.251	330	780	7.112
MAR	3.285	1.959	2.613	928	8.786
ABR	4.279	692	1.646	4.682	11.300
MAIO	5.015	3.888	1.887	989	11.778
JUN	18.664	1.100	3.836	13.708	37.307
JUL	5.100	6.508	4.604	2.467	18.678
AGO	9.727	2.737	6.976	1.189	20.629
SET	32.494	8.271	4.254	1.196	46.216
JAN-SET 2006	84.877	29.989	27.357	26.551	168.774

GRÁFICO I-A
ARRECAÇÃO DOS IMPOSTOS E CONTRIBUIÇÕES ADMINISTRADOS PELA SRF
PERÍODO: JANEIRO DE 2003 A SETEMBRO DE 2006
(A PREÇOS DE SETEMBRO/06 - IPCA)



GRÁFICO I-B
ARRECAÇÃO DOS IMPOSTOS E CONTRIBUIÇÕES ADMINISTRADOS PELA SRF
PERÍODO: JANEIRO DE 2003 A SETEMBRO DE 2006
(A PREÇOS DE SETEMBRO/06 - IGP-DI)



GRÁFICO II-A
ARRECAÇÃO DO I. RENDA, IPI (EXCETO VINCULADO) E CONTRIBUIÇÕES ADMINISTRADAS PELA SRF
PERÍODO: JANEIRO DE 2003 A SETEMBRO DE 2006
(A PREÇOS DE SETEMBRO/06 - IPCA)

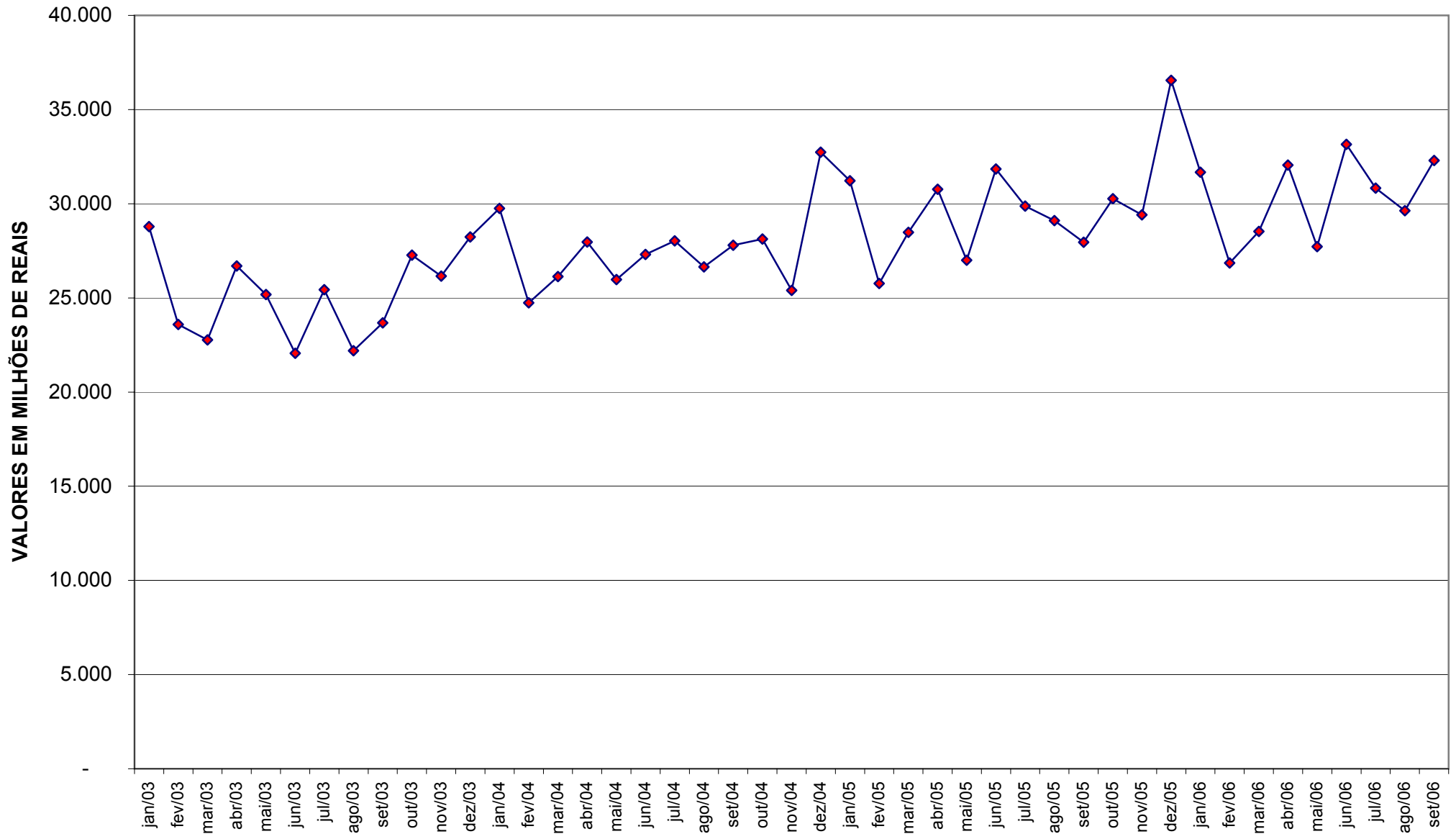

GRÁFICO II-B
ARRECAÇÃO DO I. RENDA, IPI (EXCETO VINCULADO) E CONTRIBUIÇÕES ADMINISTRADAS PELA SRF
PERÍODO: JANEIRO DE 2002 A SETEMBRO DE 2006
(A PREÇOS DE SETEMBRO/06 - IGP-DI)

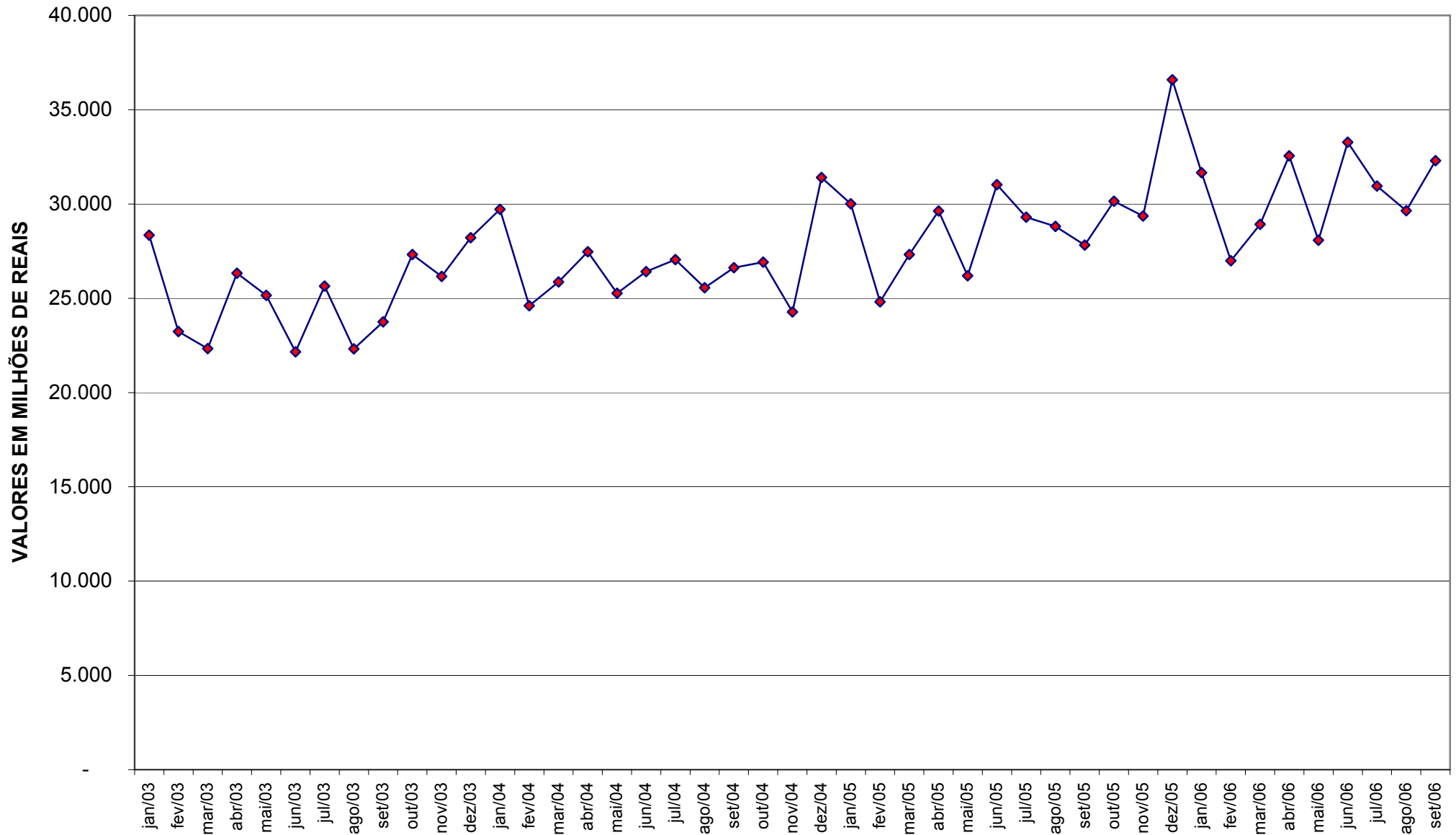
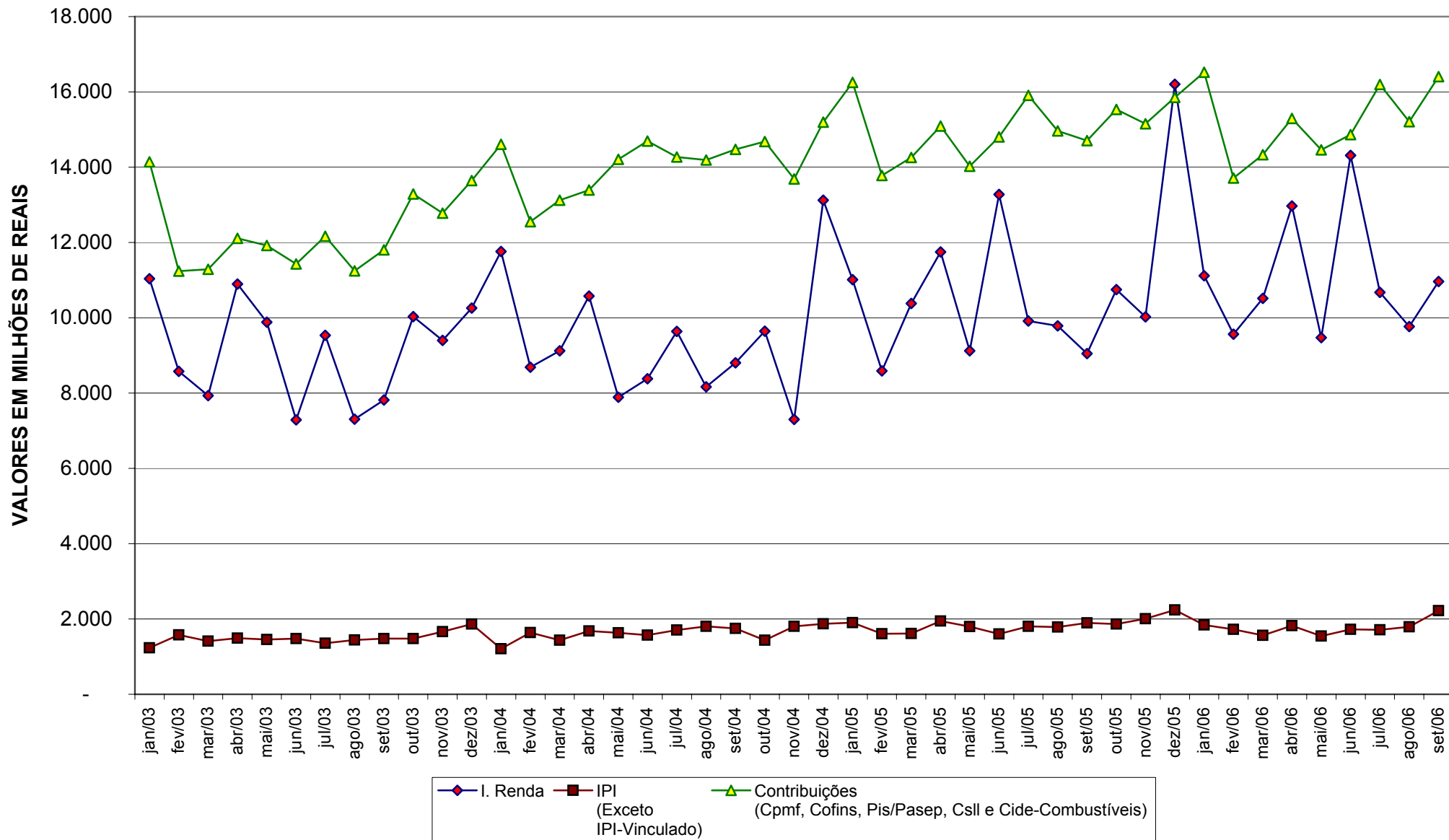