

**RECEITA FEDERAL**

Coordenação-Geral de Política Tributária

**Análise da Arrecadação das**  
**Receitas Federais**

***Novembro de 2006***

BRASÍLIA – DEZEMBRO 2006

**SECRETÁRIO-GERAL DA RECEITA FEDERAL**

Jorge Antônio Deher Rachid

**COORDENADOR-GERAL DE POLÍTICA TRIBUTÁRIA**

Raimundo Eloi de Carvalho

**COORDENADOR DE PREVISÃO E ANÁLISE**

Raimundo Eloi de Carvalho

**Análise da Arrecadação das Receitas Federais – Novembro de 2006**

**Equipe Técnica**

Marylda Macedo de Almeida e Castro

Itamar Alves Barbosa Júnior

Marcelo de Mello Gomide Loures

Débora Simões Costa de Andrade

Fábio Eduardo Tavanti Castilho

Rodrigo Zanotele Hemerly de Almeida

Rogério Augusto de Oliveira Lima

É autorizada a reprodução total ou parcial do conteúdo desta publicação desde que citada a fonte.

Esplanada dos Ministérios

Edifício Sede do Ministério da Fazenda, 7º andar, sala 705

Brasília – DF CEP - 70.048-900

Brasil

Tel.: Voz : (061) 3412.2750/2751

Fax : (061) 3412.1728

Home Page : <http://www.receita.fazenda.gov.br>

## **SUMÁRIO**

I. Considerações Gerais.....	<b>1</b>
II. Desempenho do mês em relação ao mês anterior.....	<b>2</b>
III. Desempenho do mês em relação ao mesmo mês do ano anterior.....	<b>3</b>
IV. Desempenho acumulado no ano em relação ao mesmo período do ano anterior.....	<b>4</b>
V. Informações Adicionais.....	<b>5</b>
. Tabela I (Arrecadação – Novembro/05 e Outubro e Novembro/06 – A preços correntes).....	<b>9</b>
. Tabela I-A (Arrecadação – Novembro/05 e Outubro e Novembro/06 – IPCA).....	<b>10</b>
. Tabela I-B (Arrecadação – Novembro/05 e Outubro e Novembro/06 – IGP-DI).....	<b>11</b>
. Tabela II (Arrecadação – Janeiro a Novembro – 2006/2005 – A preços correntes).....	<b>12</b>
. Tabela II-A (Arrecadação – Janeiro a Novembro – 2006/2005 – IPCA).....	<b>13</b>
. Tabela II-B (Arrecadação – Janeiro a Novembro – 2006/2005 – IGP-DI).....	<b>14</b>
. Tabela III (Arrecadação – Janeiro/02 a Novembro/06 – A preços correntes).....	<b>15</b>
. Tabela III-A (Arrecadação – Janeiro/02 a Novembro/06 – IPCA).....	<b>16</b>
. Tabela III-B (Arrecadação – Janeiro/02 a Novembro/06 – IGP-DI).....	<b>17</b>
. Tabela IV (Depósitos Judiciais – Janeiro/02 a Novembro/06 – A preços correntes).....	<b>18</b>
. Tabela IV-A (Depósitos Judiciais – Janeiro/02 a Novembro/06 – IPCA).....	<b>19</b>
. Tabela IV-B (Depósitos Judiciais – Janeiro/02 a Novembro/06 – IGP-DI).....	<b>20</b>
. Gráfico I-A (Arrecadação – Janeiro/03 a Novembro/06 – IPCA).....	<b>21</b>
. Gráfico I-B (Arrecadação – Janeiro/03 a Novembro/06 – IGP-DI).....	<b>22</b>
. Gráfico II-A (Arrecadação I. Renda, IPI e Contribuições – Janeiro/03 a Novembro/06 – IPCA).....	<b>23</b>
. Gráfico II-B (Arrecadação I. Renda, IPI e Contribuições – Janeiro/03 a Novembro/06 – IGP-DI).....	<b>24</b>

**ANÁLISE DA ARRECADAÇÃO DAS RECEITAS FEDERAIS**  
**NOVEMBRO DE 2006**

**I. CONSIDERAÇÕES GERAIS**

A arrecadação dos impostos e contribuições administrados pela Secretaria da Receita Federal e das demais receitas (taxas e contribuições controladas por outros órgãos, excluídas as contribuições previdenciárias) atingiu o valor de **R\$ 30.873 milhões** no mês de novembro de 2006 e **R\$ 353.511 milhões** no período de janeiro a novembro de 2006.

**a) Variação nominal**

A arrecadação total, no mês de novembro de 2006, apresentou crescimento nominal de **4,15%** em relação a novembro de 2005. Quanto às receitas administradas pela SRF, o crescimento foi de **4,34%**.

**b) Variação real (IPCA/IGP-DI)**

A arrecadação total, no mês de novembro de 2006, apresentou variações reais de **+1,10%/+0,53%** em relação a novembro de 2005. Quanto às receitas administradas pela SRF, as variações reais foram de **+1,28%/+0,71%**.

O quadro a seguir apresenta os valores mensais e acumulados da arrecadação do período de janeiro a novembro de 2005 e 2006 e as variações nominais e reais.

**ARRECAÇÃO DAS RECEITAS FEDERAIS**  
**(A PREÇOS CORRENTES E A PREÇOS DE NOVEMBRO/06 - IPCA/IGP-DI)**

**PERÍODO: JANEIRO A NOVEMBRO - 2006/2005**

RECEITA		ARRECAÇÃO (R\$ MILHÕES)					VARIÇÃO (%)		
		2006			2005		NOV/06	NOV/06	JAN-NOV/06
		NOV	OUT	JAN-NOV	NOV	JAN-NOV	OUT/06	NOV/05	JAN-NOV/05
RECEITA ADMINISTRADA PELA SRF [A]	NOMINAL	29.984	32.739	334.149	28.736	307.537	(8,42)	4,34	8,65
	IPCA	29.984	32.840	337.319	29.604	323.735	(8,70)	1,28	4,20
	IGP-DI	29.984	32.926	341.049	29.771	318.776	(8,94)	0,71	6,99
DEMAIS RECEITAS [B]	NOMINAL	890	3.265	19.362	906	16.503	(72,75)	(1,77)	17,32
	IPCA	890	3.275	19.549	933	17.385	(72,84)	(4,65)	12,45
	IGP-DI	890	3.284	19.764	938	17.107	(72,91)	(5,19)	15,53
TOTAL [A]+[B]	NOMINAL	30.873	36.004	353.511	29.642	324.040	(14,25)	4,15	9,09
	IPCA	30.873	36.115	356.867	30.537	341.119	(14,52)	1,10	4,62
	IGP-DI	30.873	36.209	360.813	30.709	335.883	(14,74)	0,53	7,42

Fonte: Sistema Siadi.

A análise detalhada do comportamento da arrecadação está contida nos itens **II**, **III** e **IV**, a seguir.

## **II. DESEMPENHO DA ARRECAÇÃO DE NOVEMBRO DE 2006 EM RELAÇÃO A OUTUBRO DE 2006 (Tabelas I, I-A, e I-B)**

A arrecadação das Receitas Administradas pela SRF apresentou, no mês de novembro de 2006, variações reais de **-8,70%/-8,94%** em relação ao mês anterior.

Os principais fatores que, em conjunto, contribuíram para esse resultado foram os seguintes:

- pagamento da 1ª cota ou cota única do IRPJ e da CSLL, em outubro de 2006, referente à apuração trimestral encerrada em setembro de 2006 e redução de 87% no recolhimento do setor de combustíveis, em decorrência de pagamento de juros remuneratórios sobre capital próprio, em outubro/06, cujo montante foi deduzido da base de cálculo do IRPJ e CSLL recolhidos em novembro/06;
- arrecadação atípica de juros remuneratórios sobre o capital, em outubro/06, relativos a pagamentos efetuados tanto a residentes no País quanto no exterior (out/06: R\$ 968 milhões; nov/06: R\$ 227 milhões), afetando a arrecadação de IRRF Capital e Remessas para o Exterior;
- incremento na arrecadação de IRRF-Trabalho relativa, principalmente, ao setor público, em decorrência de pagamento do 13º salário juntamente com a folha de pagamento normal do mês de novembro.

Quanto às demais receitas, os decréscimos reais observados de 72,84%/72,91%, em relação a outubro de 2006, devem-se ao pagamento trimestral de royalties referentes à extração de petróleo, em outubro de 2006 (outubro/06 = R\$ 2.959 milhões; novembro/06 = R\$ 616 milhões).

### **III. DESEMPENHO DA ARRECADAÇÃO DE NOVEMBRO DE 2006 EM RELAÇÃO A NOVEMBRO DE 2005 (Tabelas I, I-A, e I-B)**

A arrecadação das Receitas Administradas pela SRF apresentou, no mês de novembro de 2006, variações reais de **+1,28/+0,71%** em relação ao mesmo mês do ano anterior.

A seguir, estão discriminados, por tributo, as variações reais mais relevantes e os fatores que concorreram para o resultado.

- **I. Importação (+19,78%/+19,11%) e IPI-Vinculado à Importação (+21,55%/+20,87%):** resultado decorrente da conjugação dos seguintes fatores: elevação de 32,32% no valor em dólar das importações tributadas, redução de 2,44% na alíquota média efetiva do I. Importação, de 3,44% na alíquota média efetiva do IPI-Vinculado e de 2,39% na taxa média de câmbio;
- **IPI-Automóveis (+6,03%/+5,44%):** aumento de 9,1% no volume de vendas ao mercado interno;
- **IRPJ (-7,31%/-7,83%) e CSLL (+0,15%/-0,41%):** queda de 92% no recolhimento do setor de combustíveis, no mês de novembro/06 em relação a novembro/05, em decorrência de pagamento de juros remuneratórios sobre capital próprio no mês de outubro/06. No caso das instituições financeiras (IRPJ: +48,26%/+47,43%; CSLL: +84,45%/+83,42%), ocorreu arrecadação atípica, no mês de novembro/06 (IRPJ: R\$ 120 milhões; CSLL: R\$ 56 milhões) e retomada do pagamento por parte de empresas com pagamento suspenso em novembro/05;
- **IRRF – Rendimentos do Capital (-23,91%/-24,34%):** queda observada, principalmente, na arrecadação relativa a juros remuneratórios sobre o capital próprio (-77,53%);
- **IRRF-Remessas ao Exterior (+52,74%/+51,88%):** crescimento no volume de remessas relativas, principalmente, a rendimentos do trabalho e a juros e comissões em geral;
- **Outras Receitas Administradas (+35,08%/+34,32%):** recolhimento efetuado em conformidade com o estabelecido na MP nº 303/06 (PAEX) e crescimento na arrecadação de depósito judicial.

#### **IV. DESEMPENHO DA ARRECADAÇÃO ACUMULADA DE JANEIRO A NOVEMBRO DE 2006 EM RELAÇÃO AO MESMO PERÍODO DE 2005 (Tabelas II, II-A, e II-B)**

A arrecadação das Receitas Administradas pela SRF apresentou, no período de janeiro a novembro de 2006, variações reais de **+4,20%/+6,99%** em relação ao mesmo período de 2005.

Cabe destacar que um dos fatores que contribuiu para esse resultado foi o recolhimento efetuado em conformidade com o estabelecido na MP nº 303/06 (PAEX) cujo valor, no período de agosto a novembro de 2006, importou em R\$ 2.190 milhões (ver item "c", páginas 6/7).

A seguir, estão discriminados, por tributo, as variações reais mais relevantes e os fatores que concorreram para o resultado.

- **I. Importação (+5,99%/+8,77%) e IPI-Vinculado à Importação (+11,50%/+14,37%):** resultado decorrente da conjugação dos seguintes fatores: elevação de 25,76% no valor em dólar das importações tributadas, de 2,56% na alíquota média efetiva do IPI-Vinculado, redução de 2,77% na alíquota média efetiva do I. Importação e de 11,04% na taxa média de câmbio;
- **IPI-Bebidas (+9,05%/+11,88%):** arrecadação de débitos em atraso, em conformidade com a MP 303/06, em setembro/06, no valor de R\$ 111 milhões;
- **IPI-Automóveis (+11,59%/+14,45%):** aumento de 10,3% no volume de vendas ao mercado interno;
- **IPI-Outros (-4,46%/-1,99%):** arrecadação atípica, em janeiro de 2005, decorrente de auto de infração no valor de R\$ 137 milhões e redução para zero das alíquotas referentes a bens de capital e a insumos da construção civil;
- **IRPJ (+7,20%/+10,16%) e CSLL (+4,06%/+6,90%):** a retomada do recolhimento regular de IRPJ por parte de empresas do setor financeiro que, em 2005, estavam com demanda judicial, elevou em +24,69%/+28,53% a arrecadação de IRPJ das entidades financeiras. No caso da CSLL, o principal setor responsável pelo crescimento observado na arrecadação das instituições financeiras (+11,71%/15,37%) foi o de seguros e previdência privada, cuja arrecadação de janeiro a novembro/06 superou em 73% o valor arrecadado no mesmo período de 2005. Quanto às demais empresas

(IRPJ: +4,33%/+7,16%; CSLL: +3,24%/+6,00%), ocorreu uma redução em relação ao resultado apresentado até o mês de outubro/06, em decorrência, principalmente, do decréscimo, em novembro/06, na arrecadação do setor de combustíveis, por conta da dedução do valor de juros remuneratórios sobre capital próprio, pago em outubro/06, da base de cálculo do IRPJ e CSLL;

- **IRRF-Remessas ao Exterior (+22,56%/+25,76%):** crescimento influenciado, principalmente, por arrecadações atípicas relativas a rendimentos remetidos a residentes ou domiciliados no exterior no valor de R\$ 326 milhões, em setembro/06, e a pagamento de juros remuneratórios sobre o capital próprio no valor de R\$ 385 milhões, em outubro/06;
- **Demais Receitas (+12,45%/+15,53%):** resultado decorrente, principalmente, do crescimento da arrecadação dos itens relativos a royalties sobre extração do petróleo.

## V. INFORMAÇÕES ADICIONAIS:

### a) PASSIVOS TRIBUTÁRIOS

O quadro a seguir mostra o montante do estoque de débitos apurados no âmbito da Secretaria da Receita Federal até novembro de 2006.

#### PASSIVOS TRIBUTÁRIOS

UNIDADE: R\$ MILHÕES

DISCRIMINAÇÃO	POSIÇÃO EM NOVEMBRO/2006		
	Nº CONTRIB./ PROCESSOS	VALOR CONSOLIDADO	%
<b>1) SALDO DE PARCELAMENTOS</b>	-	<b>89.223</b>	<b>19,69</b>
1.1) REFIS	21.434	48.287	10,65
1.2) PAES	102.238	34.446	7,60
1.3) PARCELAMENTO CONVENCIONAL (SIPADE)	260.982	6.490	1,43
<b>2) DÉBITOS EM COBRANÇA NA SRF</b>	-	<b>103.248</b>	<b>22,78</b>
2.1) CONTA CORRENTE PESSOA JURÍDICA	1.825.205	1.020	0,23
2.2) CONTA-CORRENTE PESSOA FÍSICA	3.526.815	2.950	0,65
2.3) PROCESSOS FISCAIS (sem pendência de compensação e sem revisão de lançamento)	209.359	40.485	8,93
2.3.1) PROCESSOS FISCAIS EM COBRANÇA FINAL ACIMA PFN (sem pendência de compensação e sem revisão de lançamento)	43.372	20.862	4,60
2.3.2) PROCESSOS FISCAIS EM COBRANÇA DEMAIS FASES (sem pendência de compensação e sem revisão de lançamento)	165.987	19.624	4,33
2.4) PROCESSOS FISCAIS (com pendência de compensação e com revisão de lançamento)	135.875	58.792	12,97
<b>3) DÉBITOS COM EXIGIBILIDADE SUSPensa (EM JULGAMENTO E SUBJUDICE)</b>	-	<b>260.764</b>	<b>57,53</b>
3.1) PROCESSOS FISCAIS (EM JULGAMENTO)	106.845	201.126	44,38
3.2) PROCESSOS FISCAIS (SUBJUDICE)	22.246	59.638	13,16
<b>TOTAL</b>	-	<b>453.235</b>	<b>100,00</b>

Fonte: CORAT

Obs.: Não inclui valores da dívida ativa em cobrança na PGFN.



## b) REFIS

Foram recepcionados, até dezembro de 2001, 129.166 termos de opções pelo REFIS. Até o mês de novembro de 2006, considerando as exclusões e reinclusões por medida judicial, permanecem **21.434** empresas no programa.

O quadro a seguir mostra a evolução da arrecadação do REFIS referente aos impostos e contribuições administrados pela SRF no ano de 2005 e nos meses de janeiro a novembro de 2006.

**ARRECAÇÃO DO REFIS**  
**PERÍODO: 2005 E JANEIRO A NOVEMBRO DE 2006**  
**(A PREÇOS CORRENTES)**

UNIDADE: R\$ MILHÕES

MÊS	ARRECAÇÃO		
	SRF/PGFN	INSS	TOTAL
<b>JAN-DEZ 2005</b>	<b>583</b>	<b>382</b>	<b>966</b>
JAN	46	27	73
FEV	38	22	60
MAR	44	25	69
ABR	41	24	65
MAI	40	24	64
JUN	45	27	72
JUL	80	48	129
AGO	46	28	74
SET	48	29	77
OUT	41	25	65
NOV	39	24	62
<b>JAN-NOV 2006</b>	<b>507</b>	<b>303</b>	<b>809</b>

## c) PAES e PAEX

O quadro a seguir mostra a arrecadação relativa ao parcelamento especial (PAES), em conformidade com o art. 1º da Lei nº 10.684/03, e do PAEX, em conformidade com a MP nº 303/06.

**ARRECAÇÃO DO PAES**  
**PERÍODO: 2005 E JANEIRO A NOVEMBRO DE 2006**  
**(A PREÇOS CORRENTES)**

UNIDADE: R\$ MILHÕES

MÊS	PESSOAS FÍSICAS		MICROEMPRESAS		EMPRESAS DE PEQUENO PORTE		DEMAIS PESSOAS JURÍDICAS		TOTAL	
	VALOR	Nº CONTRIB.	VALOR	Nº CONTRIB.	VALOR	Nº CONTRIB.	VALOR	Nº CONTRIB.	VALOR	Nº CONTRIB.
<b>JAN-DEZ 2005</b>	<b>92</b>	<b>-</b>	<b>148</b>	<b>-</b>	<b>232</b>	<b>-</b>	<b>2.630</b>	<b>-</b>	<b>3.102</b>	<b>-</b>
JAN	7	92.163	9	169.174	19	88.844	267	24.474	302	374.655
FEV	6	92.163	7	169.176	17	88.845	213	24.476	243	374.660
MAR	8	92.163	9	169.180	20	88.845	225	24.476	262	374.664
ABR	6	92.163	8	169.182	18	88.845	228	24.477	260	374.667
MAI	7	92.163	8	169.184	19	88.848	233	24.477	267	374.672
JUN	6	92.163	8	169.184	18	88.848	218	24.477	250	374.672
JUL	7	92.163	7	169.185	18	88.848	211	24.478	243	374.674
AGO	7	92.163	8	169.185	18	88.849	220	24.481	252	374.678
SET	6	92.163	6	169.186	16	88.850	187	24.482	215	374.681
OUT	6	92.163	7	169.187	15	88.850	189	24.482	217	374.682
NOV	6	92.163	6	169.188	15	88.850	183	24.483	210	374.684
<b>JAN-NOV 2006</b>	<b>72</b>	<b>-</b>	<b>83</b>	<b>-</b>	<b>193</b>	<b>-</b>	<b>2.373</b>	<b>-</b>	<b>2.721</b>	<b>-</b>

**ARRECAÇÃO MP Nº 303/06 (PAEX)**  
**PERÍODO: AGOSTO A NOVEMBRO DE 2006**  
**(A PREÇOS CORRENTES)**

UNIDADE: R\$ MILHARES

RECEITAS	NOVEMBRO (*)	OUTUBRO	SETEMBRO	AGOSTO	TOTAL
IMPOSTO SOBRE IMPORTAÇÃO	5	75	469	193.458	194.007
I.P.I-TOTAL	1.474	1.553	188.482	127.514	319.023
IMPOSTO SOBRE A RENDA-TOTAL	8.673	10.235	380.383	25.618	424.910
IOF - I. S/ OPERAÇÕES FINANCEIRAS	-	9	40.000	147	40.156
COFINS - CONTRIB. P/ A SEGURIDADE SOCIAL	14.775	16.844	170.727	372.489	574.836
CONTRIBUIÇÃO PARA O PIS/PASEP	6.152	7.612	23.401	6.043	43.208
CSLL - CONTRIB. SOCIAL S/ LUCRO LÍQUIDO	5.257	6.199	300.467	19.930	331.854
OUTRAS RECEITAS ADMINISTRADAS	74.514	75.504	94.466	17.123	261.607
<b>RECEITA ADMINISTRADA PELA SRF</b>	<b>110.851</b>	<b>118.031</b>	<b>1.198.395</b>	<b>762.323</b>	<b>2.189.600</b>

(\*) Valores provisórios.

## d) SIMPLES

**ARRECAÇÃO DO SIMPLES**  
**PERÍODO: 2005 E JANEIRO A NOVEMBRO DE 2006**  
**(A PREÇOS CORRENTES)**

UNIDADE: R\$ MILHÕES

MÊS	SRF		INSS		ICMS/ISS		TOTAL	
	VALOR	%	VALOR	%	VALOR	%	VALOR	%
<b>JAN-DEZ 2005</b>	<b>6.873</b>	<b>58,27</b>	<b>4.888</b>	<b>41,44</b>	<b>34</b>	<b>0,29</b>	<b>11.796</b>	<b>100,00</b>
JAN	751	56,79	568	42,95	3	0,25	1.323	100,00
FEV	358	40,99	512	58,68	3	0,33	872	100,00
MAR	356	40,77	513	58,87	3	0,35	872	100,00
ABR	399	40,43	585	59,22	3	0,35	988	100,00
MAI	403	40,48	588	59,17	3	0,35	995	100,00
JUN	450	40,35	662	59,32	4	0,33	1.115	100,00
JUL	445	40,22	657	59,45	4	0,34	1.105	100,00
AGO	478	40,17	708	59,51	4	0,32	1.190	100,00
SET	529	40,20	783	59,49	4	0,31	1.316	100,00
OUT	528	40,07	786	59,62	4	0,32	1.318	100,00
NOV	558	40,04	832	59,66	4	0,30	1.395	100,00
<b>JAN-NOV 2006</b>	<b>5.255</b>	<b>42,07</b>	<b>7.195</b>	<b>57,61</b>	<b>40</b>	<b>0,32</b>	<b>12.489</b>	<b>100,00</b>

Obs.: Na arrecadação do INSS, ICMS e ISS estão incluídos os acréscimos de multas e juros de mora

## e) DECOMPOSIÇÃO DA ARRECAÇÃO DO IRPJ

**ARRECAÇÃO DO IRPJ**  
**PERÍODO: 2005 E JANEIRO A NOVEMBRO DE 2006**  
**(A PREÇOS CORRENTES)**

UNIDADE: R\$ MILHÕES

MÊS	LUCRO REAL		LUCRO PRESUMIDO		OUTROS		TOTAL	
	VALOR	%	VALOR	%	VALOR	%	VALOR	%
<b>JAN-DEZ 2005</b>	<b>35.443</b>	<b>69,19</b>	<b>7.957</b>	<b>15,53</b>	<b>7.826</b>	<b>15,28</b>	<b>51.226</b>	<b>100,00</b>
JAN	3.433	59,81	1.600	27,87	707	12,32	5.740	100,00
FEV	3.779	80,92	345	7,38	546	11,69	4.669	100,00
MAR	4.226	82,53	331	6,46	564	11,01	5.120	100,00
ABR	3.615	64,36	1.420	25,28	582	10,36	5.617	100,00
MAI	2.726	75,39	331	9,15	559	15,46	3.616	100,00
JUN	3.806	80,76	281	5,96	626	13,28	4.712	100,00
JUL	3.072	59,03	1.537	29,53	595	11,44	5.204	100,00
AGO	3.091	77,98	348	8,79	525	13,23	3.964	100,00
SET	3.381	72,06	303	6,46	1.007	21,47	4.691	100,00
OUT	3.445	59,60	1.687	29,18	649	11,22	5.780	100,00
NOV	2.594	70,99	370	10,12	691	18,90	3.654	100,00
<b>JAN-NOV 2006</b>	<b>37.166</b>	<b>70,43</b>	<b>8.552</b>	<b>16,21</b>	<b>7.049</b>	<b>13,36</b>	<b>52.767</b>	<b>100,00</b>

## f) ARRECAÇÃO DOS RENDIMENTOS DE CAPITAL

### ARRECAÇÃO DE IRRF-RENDIMENTOS DE CAPITAL

PERÍODO: JANEIRO A NOVEMBRO - 2006/2005

(A PREÇOS CORRENTES)

UNIDADE: R\$ MILHÕES

MÊS	FUNDOS DE RENDA FIXA		OPERAÇÕES DE SWAP		JUROS REMUN. CAP. PRÓPRIO		APLICAÇÃO DE RENDA FIXA (PF e PJ)		OUTRAS		TOTAL	
	2006	2005	2006	2005	2006	2005	2006	2005	2006	2005	2006	2005
JAN	119	86	46	24	999	802	644	491	100	117	1.907	1.520
FEV	215	78	63	13	46	33	537	359	124	99	984	583
MAR	159	150	39	25	143	75	449	524	109	146	899	920
ABR	251	174	105	18	194	233	567	440	129	99	1.246	964
MAI	254	217	49	27	150	175	517	507	139	91	1.109	1.016
JUN	3.795	3.463	71	56	111	85	574	762	134	103	4.685	4.470
JUL	109	80	49	68	179	380	497	517	123	99	957	1.143
AGO	202	161	38	32	140	153	504	590	116	119	1.001	1.056
SET	183	154	32	33	301	111	458	401	121	106	1.095	806
OUT	195	205	56	37	472	216	517	458	118	110	1.358	1.026
NOV	237	237	45	92	52	231	526	593	129	108	989	1.262
<b>JAN-NOV</b>	<b>5.720</b>	<b>5.005</b>	<b>594</b>	<b>426</b>	<b>2.786</b>	<b>2.494</b>	<b>5.789</b>	<b>5.643</b>	<b>1.340</b>	<b>1.198</b>	<b>16.230</b>	<b>14.766</b>
<b>VAR.% 2006/2005</b>	<b>14,29</b>		<b>39,33</b>		<b>11,72</b>		<b>2,59</b>		<b>11,89</b>		<b>9,91</b>	

## g) ARRECAÇÃO DO PIS/PASEP E COFINS

### ARRECAÇÃO DO PIS/PASEP

PERÍODO: JANEIRO A DEZEMBRO - 2005/2004 E JANEIRO A NOVEMBRO - 2006/2005

(A PREÇOS DE NOVEMBRO/06 - IPCA)

UNIDADE: R\$ MILHÕES

MÊS	PIS			PASEP			TOTAL (PIS/PASEP)			COFINS		
	2005 [A]	2004 [B]	[A]/[B]%	2005 [C]	2004 [D]	[C]/[D]%	2005 [E]	2004 [F]	[E]/[F]%	2005 [G]	2004 [H]	[G]/[H]%
JAN	1.846	1.784	3,49	242	218	10,96	2.088	2.002	4,30	8.269	6.694	23,54
FEV	1.509	1.551	(2,67)	270	251	7,65	1.780	1.802	(1,23)	6.847	6.146	11,40
MAR	1.474	1.389	6,15	261	236	10,73	1.735	1.625	6,82	6.878	6.470	6,32
ABR	1.624	1.460	11,22	237	200	18,59	1.861	1.660	12,11	7.569	6.769	11,82
MAI	1.590	1.694	(6,15)	242	205	18,00	1.832	1.899	(3,54)	7.407	7.926	(6,55)
JUN	1.658	1.738	(4,59)	255	205	24,18	1.913	1.943	(1,55)	7.603	8.114	(6,30)
JUL	1.779	1.580	12,58	243	194	25,57	2.022	1.774	14,00	8.124	7.254	12,00
AGO	1.671	1.641	1,81	238	212	12,56	1.909	1.852	3,04	7.621	7.865	(3,10)
SET	1.726	1.672	3,20	251	207	21,15	1.977	1.880	5,18	7.815	7.587	3,02
OUT	1.697	1.644	3,21	236	190	23,89	1.933	1.835	5,35	7.733	7.404	4,44
NOV	1.680	1.684	(0,24)	245	221	11,10	1.925	1.904	1,07	7.867	7.464	5,40
DEZ	1.857	1.709	8,63	286	228	25,56	2.143	1.937	10,63	8.274	7.692	7,57
<b>TOTAL</b>	<b>20.111</b>	<b>19.547</b>	<b>2,89</b>	<b>3.007</b>	<b>2.567</b>	<b>17,15</b>	<b>23.118</b>	<b>22.114</b>	<b>4,54</b>	<b>92.008</b>	<b>87.384</b>	<b>5,29</b>
MÊS	PIS			PASEP			TOTAL (PIS/PASEP)			COFINS		
	2006 [A]	2005 [B]	[A]/[B]%	2006 [C]	2005 [D]	[C]/[D]%	2006 [E]	2005 [F]	[E]/[F]%	2006 [G]	2005 [H]	[G]/[H]%
JAN	1.843	1.846	(0,16)	312	242	28,86	2.155	2.088	3,20	8.251	8.269	(0,22)
FEV	1.497	1.509	(0,78)	329	270	21,74	1.827	1.780	2,64	6.853	6.847	0,09
MAR	1.634	1.474	10,80	280	261	7,39	1.914	1.735	10,29	6.968	6.878	1,30
ABR	1.687	1.624	3,91	283	237	19,21	1.970	1.861	5,86	7.201	7.569	(4,87)
MAI	1.721	1.590	8,22	280	242	15,89	2.001	1.832	9,23	7.454	7.407	0,64
JUN	1.711	1.658	3,17	310	255	21,65	2.021	1.913	5,64	7.544	7.603	(0,78)
JUL	1.755	1.779	(1,32)	287	243	18,15	2.043	2.022	1,02	8.021	8.124	(1,27)
AGO	1.733	1.671	3,75	287	238	20,49	2.020	1.909	5,84	8.106	7.621	6,36
SET	1.881	1.726	8,97	291	251	15,69	2.171	1.977	9,83	8.426	7.815	7,82
OUT	1.772	1.697	4,39	288	236	22,19	2.060	1.933	6,56	7.875	7.733	1,84
NOV	1.819	1.680	8,27	306	245	25,02	2.125	1.925	10,40	8.118	7.867	3,19
<b>JAN-NOV</b>	<b>19.053</b>	<b>18.254</b>	<b>4,38</b>	<b>3.254</b>	<b>2.721</b>	<b>19,59</b>	<b>22.307</b>	<b>20.975</b>	<b>6,35</b>	<b>84.817</b>	<b>83.735</b>	<b>1,29</b>

Brasília, 12 de dezembro de 2006.

Coordenação-Geral de Política Tributária

**TABELA I**
**ARRECAÇÃO DAS RECEITAS FEDERAIS**
**PERÍODO: OUTUBRO E NOVEMBRO DE 2006 E NOVEMBRO DE 2005**
**(A PREÇOS CORRENTES)**

UNIDADE: R\$ MILHÕES

RECEITAS	2006		2005	VARIAÇÃO (%)	
	NOVEMBRO	OUTUBRO	NOVEMBRO	NOV/06 OUT/06	NOV/06 NOV/05
IMPOSTO SOBRE IMPORTAÇÃO	969	857	785	13,05	23,40
I.P.I-TOTAL	2.611	2.502	2.444	4,35	6,82
I.P.I-FUMO	208	196	193	6,25	7,95
I.P.I-BEBIDAS	217	204	213	6,44	2,06
I.P.I-AUTOMÓVEIS	374	374	342	(0,09)	9,23
I.P.I-VINCULADO À IMPORTAÇÃO	607	560	485	8,34	25,22
I.P.I-OUTROS	1.205	1.168	1.212	3,18	(0,57)
IMPOSTO SOBRE A RENDA-TOTAL	9.673	11.918	9.790	(18,84)	(1,20)
I.RENDA-PESSOA FÍSICA	401	434	369	(7,66)	8,68
I.RENDA-PESSOA JURÍDICA	3.654	5.780	3.827	(36,79)	(4,51)
ENTIDADES FINANCEIRAS	757	656	496	15,48	52,74
DEMAIS EMPRESAS	2.897	5.125	3.331	(43,47)	(13,03)
I.RENDA-RETIDO NA FONTE	5.618	5.704	5.595	(1,50)	0,42
I.R.R.F-RENDIMENTOS DO TRABALHO	3.650	2.993	3.604	21,96	1,26
I.R.R.F-RENDIMENTOS DE CAPITAL	989	1.358	1.262	(27,19)	(21,62)
I.R.R.F-REMESSAS PARA O EXTERIOR	594	888	377	(33,10)	57,35
I.R.R.F-OUTROS RENDIMENTOS	386	465	351	(17,05)	9,79
IOF - I. S/ OPERAÇÕES FINANCEIRAS	575	584	565	(1,66)	1,63
ITR - I. TERRITORIAL RURAL	31	37	26	(17,41)	18,88
CPMF - CONTRIB. MOVIMENTAÇÃO FINANCEIRA	2.755	2.734	2.746	0,79	0,35
COFINS - CONTRIB. P/ A SEGURIDADE SOCIAL	8.118	7.851	7.636	3,41	6,31
ENTIDADES FINANCEIRAS	409	388	468	5,38	(12,68)
DEMAIS EMPRESAS	7.709	7.463	7.168	3,31	7,55
CONTRIBUIÇÃO PARA O PIS/PASEP	2.125	2.053	1.868	3,49	13,74
ENTIDADES FINANCEIRAS	69	73	65	(5,68)	6,44
DEMAIS EMPRESAS	2.056	1.980	1.804	3,83	14,00
CSLL - CONTRIB. SOCIAL S/ LUCRO LÍQUIDO	1.977	2.990	1.916	(33,88)	3,18
ENTIDADES FINANCEIRAS	262	181	138	44,79	90,02
DEMAIS EMPRESAS	1.715	2.809	1.778	(38,95)	(3,56)
CIDE-COMBUSTÍVEIS	702	692	638	1,47	10,03
CONTRIBUIÇÃO PARA O FUNDAF	31	30	21	3,20	46,85
OUTRAS RECEITAS ADMINISTRADAS	416	490	299	(15,06)	39,16
<b>RECEITA ADMINISTRADA [A]</b>	<b>29.984</b>	<b>32.739</b>	<b>28.736</b>	<b>(8,42)</b>	<b>4,34</b>
<b>DEMAIS RECEITAS [B]</b>	<b>890</b>	<b>3.265</b>	<b>906</b>	<b>(72,75)</b>	<b>(1,77)</b>
<b>TOTAL GERAL DAS RECEITAS [C]=[A]+[B]</b>	<b>30.873</b>	<b>36.004</b>	<b>29.642</b>	<b>(14,25)</b>	<b>4,15</b>

**TABELA I-A**
**ARRECAÇÃO DAS RECEITAS FEDERAIS**
**PERÍODO: OUTUBRO E NOVEMBRO DE 2006 E NOVEMBRO DE 2005**
**(A PREÇOS DE NOVEMBRO/06 - IPCA)**

UNIDADE: R\$ MILHÕES

RECEITAS	2006		2005	VARIÇÃO (%)	
	NOVEMBRO	OUTUBRO	NOVEMBRO	NOV/06 OUT/06	NOV/06 NOV/05
IMPOSTO SOBRE IMPORTAÇÃO	969	860	809	12,70	19,78
I.P.I-TOTAL	2.611	2.510	2.518	4,03	3,69
I.P.I-FUMO	208	196	198	5,92	4,79
I.P.I-BEBIDAS	217	204	219	6,11	(0,93)
I.P.I-AUTOMÓVEIS	374	376	353	(0,39)	6,03
I.P.I-VINCULADO À IMPORTAÇÃO	607	562	500	8,00	21,55
I.P.I-OUTROS	1.205	1.172	1.249	2,86	(3,48)
IMPOSTO SOBRE A RENDA-TOTAL	9.673	11.955	10.086	(19,09)	(4,09)
I.RENDA-PESSOA FÍSICA	401	436	380	(7,95)	5,50
I.RENDA-PESSOA JURÍDICA	3.654	5.798	3.942	(36,98)	(7,31)
ENTIDADES FINANCEIRAS	757	658	511	15,12	48,26
DEMAIS EMPRESAS	2.897	5.141	3.431	(43,65)	(15,58)
I.RENDA-RETIDO NA FONTE	5.618	5.721	5.764	(1,80)	(2,52)
I.R.R.F-RENDIMENTOS DO TRABALHO	3.650	3.002	3.713	21,58	(1,70)
I.R.R.F-RENDIMENTOS DE CAPITAL	989	1.363	1.300	(27,42)	(23,91)
I.R.R.F-REMESSAS PARA O EXTERIOR	594	890	389	(33,31)	52,74
I.R.R.F-OUTROS RENDIMENTOS	386	466	362	(17,31)	6,58
IOF - I. S/ OPERAÇÕES FINANCEIRAS	575	586	582	(1,97)	(1,35)
ITR - I. TERRITORIAL RURAL	31	37	27	(17,67)	15,39
CPMF - CONTRIB. MOVIMENTAÇÃO FINANCEIRA	2.755	2.742	2.829	0,48	(2,59)
COFINS - CONTRIB. P/ A SEGURIDADE SOCIAL	8.118	7.875	7.867	3,09	3,19
ENTIDADES FINANCEIRAS	409	389	482	5,05	(15,24)
DEMAIS EMPRESAS	7.709	7.486	7.385	2,99	4,40
CONTRIBUIÇÃO PARA O PIS/PASEP	2.125	2.060	1.925	3,17	10,40
ENTIDADES FINANCEIRAS	69	73	67	(5,97)	3,32
DEMAIS EMPRESAS	2.056	1.987	1.858	3,51	10,66
CSLL - CONTRIB. SOCIAL S/ LUCRO LÍQUIDO	1.977	2.999	1.974	(34,08)	0,15
ENTIDADES FINANCEIRAS	262	182	142	44,34	84,45
DEMAIS EMPRESAS	1.715	2.818	1.832	(39,14)	(6,39)
CIDE-COMBUSTÍVEIS	702	694	657	1,16	6,80
CONTRIBUIÇÃO PARA O FUNDAF	31	30	22	2,88	42,54
OUTRAS RECEITAS ADMINISTRADAS	416	492	308	(15,33)	35,08
<b>RECEITA ADMINISTRADA [A]</b>	<b>29.984</b>	<b>32.840</b>	<b>29.604</b>	<b>(8,70)</b>	<b>1,28</b>
<b>DEMAIS RECEITAS [B]</b>	<b>890</b>	<b>3.275</b>	<b>933</b>	<b>(72,84)</b>	<b>(4,65)</b>
<b>TOTAL GERAL DAS RECEITAS [C]=[A]+[B]</b>	<b>30.873</b>	<b>36.115</b>	<b>30.537</b>	<b>(14,52)</b>	<b>1,10</b>

**TABELA I-B**
**ARRECAÇÃO DAS RECEITAS FEDERAIS**
**PERÍODO: OUTUBRO E NOVEMBRO DE 2006 E NOVEMBRO DE 2005**
**(A PREÇOS DE NOVEMBRO/06 - IGP-DI)**

UNIDADE: R\$ MILHÕES

RECEITAS	2006		2005	VARIÇÃO (%)	
	NOVEMBRO	OUTUBRO	NOVEMBRO	NOV/06 OUT/06	NOV/06 NOV/05
IMPOSTO SOBRE IMPORTAÇÃO	969	862	813	12,41	19,11
I.P.I-TOTAL	2.611	2.516	2.532	3,76	3,11
I.P.I-FUMO	208	197	199	5,65	4,20
I.P.I-BEBIDAS	217	205	220	5,84	(1,49)
I.P.I-AUTOMÓVEIS	374	377	355	(0,65)	5,44
I.P.I-VINCULADO À IMPORTAÇÃO	607	564	502	7,73	20,87
I.P.I-OUTROS	1.205	1.175	1.256	2,60	(4,03)
IMPOSTO SOBRE A RENDA-TOTAL	9.673	11.986	10.143	(19,30)	(4,63)
I.RENDA-PESSOA FÍSICA	401	437	382	(8,19)	4,91
I.RENDA-PESSOA JURÍDICA	3.654	5.813	3.964	(37,15)	(7,83)
ENTIDADES FINANCEIRAS	757	659	513	14,82	47,43
DEMAIS EMPRESAS	2.897	5.154	3.451	(43,80)	(16,06)
I.RENDA-RETIDO NA FONTE	5.618	5.736	5.796	(2,05)	(3,07)
I.R.R.F-RENDIMENTOS DO TRABALHO	3.650	3.010	3.734	21,27	(2,25)
I.R.R.F-RENDIMENTOS DE CAPITAL	989	1.366	1.307	(27,61)	(24,34)
I.R.R.F-REMESSAS PARA O EXTERIOR	594	893	391	(33,48)	51,88
I.R.R.F-OUTROS RENDIMENTOS	386	468	364	(17,52)	5,98
IOF - I. S/ OPERAÇÕES FINANCEIRAS	575	588	586	(2,22)	(1,90)
ITR - I. TERRITORIAL RURAL	31	37	27	(17,88)	14,75
CPMF - CONTRIB. MOVIMENTAÇÃO FINANCEIRA	2.755	2.749	2.845	0,22	(3,14)
COFINS - CONTRIB. P/ A SEGURIDADE SOCIAL	8.118	7.895	7.911	2,82	2,61
ENTIDADES FINANCEIRAS	409	390	485	4,78	(15,72)
DEMAIS EMPRESAS	7.709	7.505	7.426	2,72	3,81
CONTRIBUIÇÃO PARA O PIS/PASEP	2.125	2.065	1.936	2,90	9,78
ENTIDADES FINANCEIRAS	69	73	67	(6,21)	2,74
DEMAIS EMPRESAS	2.056	1.992	1.869	3,24	10,04
CSLL - CONTRIB. SOCIAL S/ LUCRO LÍQUIDO	1.977	3.007	1.985	(34,25)	(0,41)
ENTIDADES FINANCEIRAS	262	182	143	43,97	83,42
DEMAIS EMPRESAS	1.715	2.825	1.842	(39,30)	(6,92)
CIDE-COMBUSTÍVEIS	702	696	661	0,90	6,20
CONTRIBUIÇÃO PARA O FUNDAF	31	30	22	2,61	41,74
OUTRAS RECEITAS ADMINISTRADAS	416	493	310	(15,55)	34,32
<b>RECEITA ADMINISTRADA [A]</b>	<b>29.984</b>	<b>32.926</b>	<b>29.771</b>	<b>(8,94)</b>	<b>0,71</b>
<b>DEMAIS RECEITAS [B]</b>	<b>890</b>	<b>3.284</b>	<b>938</b>	<b>(72,91)</b>	<b>(5,19)</b>
<b>TOTAL GERAL DAS RECEITAS [C]=[A]+[B]</b>	<b>30.873</b>	<b>36.209</b>	<b>30.709</b>	<b>(14,74)</b>	<b>0,53</b>

**TABELA II**
**ARRECAÇÃO DAS RECEITAS FEDERAIS**
**PERÍODO: JANEIRO A NOVEMBRO - 2006/2005**
**(A PREÇOS CORRENTES)**

UNIDADE: R\$ MILHÕES

RECEITAS	2006 [A]	2005 [B]	VAR. (%) [A]/[B]	PARTICIPAÇÃO (%)	
				2006	2005
IMPOSTO SOBRE IMPORTAÇÃO	9.170	8.295	10,55	2,59	2,56
I.P.I-TOTAL	25.415	23.764	6,95	7,19	7,33
I.P.I-FUMO	2.190	2.094	4,57	0,62	0,65
I.P.I-BEBIDAS	2.341	2.060	13,69	0,66	0,64
I.P.I-AUTOMÓVEIS	3.820	3.286	16,23	1,08	1,01
I.P.I-VINCULADO À IMPORTAÇÃO	5.600	4.816	16,26	1,58	1,49
I.P.I-OUTROS	11.465	11.508	(0,37)	3,24	3,55
IMPOSTO SOBRE A RENDA-TOTAL	120.468	108.635	10,89	34,08	33,53
I.RENDA-PESSOA FÍSICA	8.055	7.020	14,74	2,28	2,17
I.RENDA-PESSOA JURÍDICA	52.767	47.186	11,83	14,93	14,56
ENTIDADES FINANCEIRAS	8.658	6.643	30,33	2,45	2,05
DEMAIS EMPRESAS	44.109	40.543	8,80	12,48	12,51
I.RENDA-RETIDO NA FONTE	59.645	54.429	9,58	16,87	16,80
I.R.R.F-RENDIMENTOS DO TRABALHO	32.869	30.754	6,88	9,30	9,49
I.R.R.F-RENDIMENTOS DE CAPITAL	16.230	14.766	9,91	4,59	4,56
I.R.R.F-REMESSAS PARA O EXTERIOR	6.441	5.038	27,86	1,82	1,55
I.R.R.F-OUTROS RENDIMENTOS	4.105	3.871	6,04	1,16	1,19
IOF - I. S/ OPERAÇÕES FINANCEIRAS	6.116	5.550	10,20	1,73	1,71
ITR - I. TERRITORIAL RURAL	317	302	5,10	0,09	0,09
CPMF - CONTRIB. MOVIMENTAÇÃO FINANCEIRA	28.804	26.555	8,47	8,15	8,19
COFINS - CONTRIB. P/ A SEGURIDADE SOCIAL	84.024	79.555	5,62	23,77	24,55
ENTIDADES FINANCEIRAS	5.273	5.907	(10,73)	1,49	1,82
DEMAIS EMPRESAS	78.750	73.648	6,93	22,28	22,73
CONTRIBUIÇÃO PARA O PIS/PASEP	22.098	19.925	10,90	6,25	6,15
ENTIDADES FINANCEIRAS	960	991	(3,16)	0,27	0,31
DEMAIS EMPRESAS	21.138	18.934	11,64	5,98	5,84
CSLL - CONTRIB. SOCIAL S/ LUCRO LÍQUIDO	26.246	24.180	8,54	7,42	7,46
ENTIDADES FINANCEIRAS	2.722	2.328	16,92	0,77	0,72
DEMAIS EMPRESAS	23.524	21.852	7,65	6,65	6,74
CIDE-COMBUSTÍVEIS	7.151	7.022	1,84	2,02	2,17
CONTRIBUIÇÃO PARA O FUNDAF	307	274	12,08	0,09	0,08
OUTRAS RECEITAS ADMINISTRADAS	4.034	3.480	15,91	1,14	1,07
<b>RECEITA ADMINISTRADA [A]</b>	<b>334.149</b>	<b>307.537</b>	<b>8,65</b>	<b>94,52</b>	<b>94,91</b>
<b>DEMAIS RECEITAS [B]</b>	<b>19.362</b>	<b>16.503</b>	<b>17,32</b>	<b>5,48</b>	<b>5,09</b>
<b>TOTAL GERAL DAS RECEITAS [C]=[A]+[B]</b>	<b>353.511</b>	<b>324.040</b>	<b>9,09</b>	<b>100,00</b>	<b>100,00</b>



**TABELA II-A**
**ARRECAÇÃO DAS RECEITAS FEDERAIS**
**PERÍODO: JANEIRO A NOVEMBRO - 2006/2005**
**(A PREÇOS DE NOVEMBRO/06 - IPCA)**

UNIDADE: R\$ MILHÕES

RECEITAS	2006 [A]	2005 [B]	VAR. (%) [A]/[B]	PARTICIPAÇÃO (%)	
				2006	2005
IMPOSTO SOBRE IMPORTAÇÃO	9.255	8.732	5,99	2,59	2,56
I.P.I-TOTAL	25.651	25.006	2,58	7,19	7,33
I.P.I-FUMO	2.211	2.205	0,25	0,62	0,65
I.P.I-BEBIDAS	2.364	2.168	9,05	0,66	0,64
I.P.I-AUTOMÓVEIS	3.855	3.455	11,59	1,08	1,01
I.P.I-VINCULADO À IMPORTAÇÃO	5.650	5.067	11,50	1,58	1,49
I.P.I-OUTROS	11.571	12.111	(4,46)	3,24	3,55
IMPOSTO SOBRE A RENDA-TOTAL	121.625	114.372	6,34	34,08	33,53
I.RENDA-PESSOA FÍSICA	8.130	7.390	10,02	2,28	2,17
I.RENDA-PESSOA JURÍDICA	53.290	49.709	7,20	14,93	14,57
ENTIDADES FINANCEIRAS	8.747	7.015	24,69	2,45	2,06
DEMAIS EMPRESAS	44.543	42.694	4,33	12,48	12,52
I.RENDA-RETIDO NA FONTE	60.205	57.274	5,12	16,87	16,79
I.R.R.F-RENDIMENTOS DO TRABALHO	33.167	32.358	2,50	9,29	9,49
I.R.R.F-RENDIMENTOS DE CAPITAL	16.397	15.542	5,50	4,59	4,56
I.R.R.F-REMESSAS PARA O EXTERIOR	6.498	5.302	22,56	1,82	1,55
I.R.R.F-OUTROS RENDIMENTOS	4.142	4.072	1,72	1,16	1,19
IOF - I. S/ OPERAÇÕES FINANCEIRAS	6.173	5.840	5,70	1,73	1,71
ITR - I. TERRITORIAL RURAL	319	315	1,23	0,09	0,09
CPMF - CONTRIB. MOVIMENTAÇÃO FINANCEIRA	29.073	27.951	4,01	8,15	8,19
COFINS - CONTRIB. P/ A SEGURIDADE SOCIAL	84.817	83.735	1,29	23,77	24,55
ENTIDADES FINANCEIRAS	5.325	6.214	(14,31)	1,49	1,82
DEMAIS EMPRESAS	79.492	77.521	2,54	22,27	22,73
CONTRIBUIÇÃO PARA O PIS/PASEP	22.307	20.975	6,35	6,25	6,15
ENTIDADES FINANCEIRAS	969	1.043	(7,05)	0,27	0,31
DEMAIS EMPRESAS	21.338	19.932	7,05	5,98	5,84
CSLL - CONTRIB. SOCIAL S/ LUCRO LÍQUIDO	26.503	25.469	4,06	7,43	7,47
ENTIDADES FINANCEIRAS	2.751	2.463	11,71	0,77	0,72
DEMAIS EMPRESAS	23.752	23.006	3,24	6,66	6,74
CIDE-COMBUSTÍVEIS	7.218	7.393	(2,37)	2,02	2,17
CONTRIBUIÇÃO PARA O FUNDAF	310	289	7,42	0,09	0,08
OUTRAS RECEITAS ADMINISTRADAS	4.070	3.659	11,21	1,14	1,07
<b>RECEITA ADMINISTRADA [A]</b>	<b>337.319</b>	<b>323.735</b>	<b>4,20</b>	<b>94,52</b>	<b>94,90</b>
<b>DEMAIS RECEITAS [B]</b>	<b>19.549</b>	<b>17.385</b>	<b>12,45</b>	<b>5,48</b>	<b>5,10</b>
<b>TOTAL GERAL DAS RECEITAS [C]=[A]+[B]</b>	<b>356.867</b>	<b>341.119</b>	<b>4,62</b>	<b>100,00</b>	<b>100,00</b>



**TABELA II-B**
**ARRECAÇÃO DAS RECEITAS FEDERAIS**
**PERÍODO: JANEIRO A NOVEMBRO - 2006/2005**
**(A PREÇOS DE NOVEMBRO/06 - IGP-DI)**

UNIDADE: R\$ MILHÕES

RECEITAS	2006 [A]	2005 [B]	VAR. (%) [A]/[B]	PARTICIPAÇÃO (%)	
				2006	2005
IMPOSTO SOBRE IMPORTAÇÃO	9.353	8.600	8,77	2,59	2,56
I.P.I-TOTAL	25.925	24.635	5,24	7,19	7,33
I.P.I-FUMO	2.235	2.171	2,98	0,62	0,65
I.P.I-BEBIDAS	2.389	2.135	11,88	0,66	0,64
I.P.I-AUTOMÓVEIS	3.898	3.405	14,45	1,08	1,01
I.P.I-VINCULADO À IMPORTAÇÃO	5.710	4.993	14,37	1,58	1,49
I.P.I-OUTROS	11.693	11.930	(1,99)	3,24	3,55
IMPOSTO SOBRE A RENDA-TOTAL	123.002	112.576	9,26	34,09	33,52
I.RENDA-PESSOA FÍSICA	8.245	7.256	13,64	2,29	2,16
I.RENDA-PESSOA JURÍDICA	53.894	48.921	10,16	14,94	14,56
ENTIDADES FINANCEIRAS	8.850	6.886	28,53	2,45	2,05
DEMAIS EMPRESAS	45.044	42.036	7,16	12,48	12,51
I.RENDA-RETIDO NA FONTE	60.863	56.398	7,92	16,87	16,79
I.R.R.F-RENDIMENTOS DO TRABALHO	33.535	31.872	5,22	9,29	9,49
I.R.R.F-RENDIMENTOS DE CAPITAL	16.577	15.293	8,39	4,59	4,55
I.R.R.F-REMESSAS PARA O EXTERIOR	6.565	5.220	25,76	1,82	1,55
I.R.R.F-OUTROS RENDIMENTOS	4.186	4.013	4,31	1,16	1,19
IOF - I. S/ OPERAÇÕES FINANCEIRAS	6.241	5.753	8,49	1,73	1,71
ITR - I. TERRITORIAL RURAL	322	314	2,30	0,09	0,09
CPMF - CONTRIB. MOVIMENTAÇÃO FINANCEIRA	29.396	27.524	6,80	8,15	8,19
COFINS - CONTRIB. P/ A SEGURIDADE SOCIAL	85.739	82.476	3,96	23,76	24,55
ENTIDADES FINANCEIRAS	5.383	6.128	(12,15)	1,49	1,82
DEMAIS EMPRESAS	80.355	76.348	5,25	22,27	22,73
CONTRIBUIÇÃO PARA O PIS/PASEP	22.552	20.658	9,17	6,25	6,15
ENTIDADES FINANCEIRAS	980	1.028	(4,69)	0,27	0,31
DEMAIS EMPRESAS	21.572	19.630	9,89	5,98	5,84
CSLL - CONTRIB. SOCIAL S/ LUCRO LÍQUIDO	26.798	25.068	6,90	7,43	7,46
ENTIDADES FINANCEIRAS	2.783	2.412	15,37	0,77	0,72
DEMAIS EMPRESAS	24.015	22.655	6,00	6,66	6,75
CIDE-COMBUSTÍVEIS	7.298	7.279	0,26	2,02	2,17
CONTRIBUIÇÃO PARA O FUNDAF	314	284	10,35	0,09	0,08
OUTRAS RECEITAS ADMINISTRADAS	4.110	3.610	13,86	1,14	1,07
<b>RECEITA ADMINISTRADA [A]</b>	<b>341.049</b>	<b>318.776</b>	<b>6,99</b>	<b>94,52</b>	<b>94,91</b>
<b>DEMAIS RECEITAS [B]</b>	<b>19.764</b>	<b>17.107</b>	<b>15,53</b>	<b>5,48</b>	<b>5,09</b>
<b>TOTAL GERAL DAS RECEITAS [C]=[A]+[B]</b>	<b>360.813</b>	<b>335.883</b>	<b>7,42</b>	<b>100,00</b>	<b>100,00</b>

**TABELA III**  
**ARRECAÇÃO DAS RECEITAS FEDERAIS**  
**PERÍODO: JANEIRO DE 2002 A NOVEMBRO DE 2006**

**(A PREÇOS CORRENTES)**

UNIDADE: R\$ MILHÕES

MÊS	I. Renda	IPI (Exceto IPI-Vinculado)	I. Importação e IPI-Vinculado	Contribuições (*)	Outros	Receita Administrada pela SRF	Demais Receitas	Total Geral
JAN	9.790	1.030	933	8.993	661	21.407	1.274	22.681
FEV	6.291	1.213	819	7.371	1.010	16.704	800	17.504
MAR	6.289	1.168	898	7.543	597	16.495	791	17.286
ABR	7.602	1.297	935	7.889	602	18.324	1.507	19.832
MAIO	6.361	1.193	964	8.058	665	17.242	823	18.065
JUN	5.782	1.212	956	7.824	631	16.404	944	17.348
JUL	7.105	1.126	1.266	9.453	665	19.614	1.667	21.281
AGO	5.490	1.167	1.209	9.166	665	17.697	1.017	18.715
SET	8.337	1.304	1.182	9.945	930	21.698	1.123	22.820
OUT	7.989	1.265	1.396	10.269	787	21.705	2.219	23.924
NOV	6.581	1.308	1.198	9.951	691	19.730	1.298	21.027
DEZ	8.186	1.628	1.102	9.648	704	21.268	1.255	22.523
<b>TOTAL 2002</b>	<b>85.802</b>	<b>14.910</b>	<b>12.858</b>	<b>106.108</b>	<b>8.609</b>	<b>228.287</b>	<b>14.718</b>	<b>243.005</b>
JAN	8.901	995	1.168	11.406	742	23.212	2.516	25.728
FEV	7.026	1.290	1.182	9.208	615	19.321	1.136	20.458
MAR	6.576	1.171	1.085	9.359	686	18.878	1.095	19.973
ABR	9.123	1.250	1.064	10.139	779	22.356	2.806	25.162
MAIO	8.328	1.223	951	10.042	673	21.216	977	22.192
JUN	6.128	1.243	907	9.615	658	18.551	991	19.542
JUL	8.036	1.144	1.017	10.253	983	21.434	1.959	23.393
AGO	6.177	1.219	965	9.512	897	18.771	987	19.758
SET	6.663	1.262	1.157	10.061	1.038	20.181	1.061	21.242
OUT	8.572	1.263	1.107	11.361	1.009	23.312	2.256	25.568
NOV	8.062	1.426	1.059	10.961	928	22.436	1.232	23.668
DEZ	8.841	1.606	1.045	11.763	1.086	24.341	1.220	25.561
<b>TOTAL 2003</b>	<b>92.434</b>	<b>15.093</b>	<b>12.708</b>	<b>123.680</b>	<b>10.095</b>	<b>254.009</b>	<b>18.236</b>	<b>272.245</b>
JAN	10.214	1.049	969	12.687	926	25.844	2.243	28.087
FEV	7.592	1.431	819	10.969	815	21.626	1.015	22.640
MAR	8.011	1.259	1.207	11.525	939	22.942	1.063	24.005
ABR	9.321	1.480	1.192	11.801	858	24.653	2.225	26.877
MAIO	6.991	1.444	1.068	12.588	913	23.004	1.123	24.127
JUN	7.476	1.403	1.286	13.108	1.089	24.361	1.319	25.680
JUL	8.674	1.533	1.297	12.844	882	25.231	2.642	27.873
AGO	7.400	1.634	1.319	12.862	938	24.153	1.390	25.543
SET	8.009	1.588	1.327	13.163	1.193	25.279	1.579	26.858
OUT	8.810	1.309	1.259	13.409	908	25.695	3.345	29.039
NOV	6.716	1.657	1.395	12.591	1.005	23.364	2.094	25.458
DEZ	12.172	1.733	1.238	14.096	1.133	30.373	1.987	32.360
<b>TOTAL 2004</b>	<b>101.386</b>	<b>17.521</b>	<b>14.375</b>	<b>151.642</b>	<b>11.599</b>	<b>296.524</b>	<b>22.024</b>	<b>318.548</b>
JAN	10.273	1.773	1.153	15.165	760	29.125	2.616	31.741
FEV	8.061	1.507	1.011	12.930	671	24.180	794	24.974
MAR	9.802	1.522	1.243	13.464	858	26.889	877	27.766
ABR	11.192	1.852	1.144	14.373	749	29.309	2.428	31.737
MAIO	8.733	1.720	1.170	13.421	794	25.838	962	26.801
JUN	12.705	1.534	1.179	14.164	889	30.472	769	31.242
JUL	9.510	1.728	1.161	15.261	998	28.658	2.531	31.189
AGO	9.401	1.714	1.369	14.379	1.102	27.964	847	28.811
SET	8.724	1.826	1.219	14.179	1.015	26.964	876	27.840
OUT	10.443	1.812	1.192	15.095	859	29.401	2.897	32.297
NOV	9.790	1.960	1.270	14.805	911	28.736	906	29.642
DEZ	15.885	2.193	1.257	15.545	955	35.834	808	36.642
<b>TOTAL 2005</b>	<b>124.520</b>	<b>21.140</b>	<b>14.368</b>	<b>172.782</b>	<b>10.561</b>	<b>343.371</b>	<b>17.312</b>	<b>360.682</b>
JAN	10.966	1.813	1.276	16.292	888	31.233	2.631	33.864
FEV	9.469	1.705	1.027	13.575	822	26.598	963	27.561
MAR	10.456	1.555	1.282	14.251	831	28.375	858	29.233
ABR	12.928	1.815	1.112	15.244	846	31.946	3.019	34.966
MAIO	9.450	1.541	1.344	14.424	900	27.659	1.062	28.720
JUN	14.248	1.719	1.288	14.800	952	33.006	1.024	34.031
JUL	10.648	1.710	1.296	16.153	939	30.745	3.099	33.844
AGO	9.749	1.789	1.768	15.179	1.086	29.572	1.039	30.611
SET	10.963	2.224	1.382	16.406	1.316	32.291	1.514	33.805
OUT	11.918	1.942	1.417	16.320	1.142	32.739	3.265	36.004
NOV	9.673	2.004	1.576	15.678	1.053	29.984	890	30.873
<b>JAN-NOV 2006</b>	<b>120.468</b>	<b>19.816</b>	<b>14.770</b>	<b>168.322</b>	<b>10.774</b>	<b>334.149</b>	<b>19.362</b>	<b>353.511</b>

(\*) CPMF, COFINS, PIS/PASEP, CSLL e CIDE-COMBUSTÍVEIS.

**TABELA III-A**
**ARRECAÇÃO DAS RECEITAS FEDERAIS**  
**PERÍODO: JANEIRO DE 2002 A NOVEMBRO DE 2006**
**(A PREÇOS DE NOVEMBRO/06 - IPCA)**

UNIDADE: R\$ MILHÕES

MÊS	I. Renda	IPI (Exceto IPI-Vinculado)	I. Importação e IPI-Vinculado	Contribuições (*)	Outros	Receita Administrada pela SRF	Demais Receitas	Total Geral
JAN	13.983	1.471	1.333	12.845	945	30.577	1.820	32.397
FEV	8.953	1.727	1.166	10.490	1.437	23.773	1.139	24.912
MAR	8.898	1.652	1.270	10.671	845	23.336	1.119	24.455
ABR	10.669	1.820	1.313	11.072	845	25.719	2.116	27.834
MAIO	8.909	1.671	1.350	11.286	932	24.148	1.153	25.302
JUN	8.065	1.690	1.333	10.912	880	22.879	1.317	24.196
JUL	9.793	1.552	1.744	13.029	917	27.035	2.297	29.332
AGO	7.519	1.598	1.656	12.552	911	24.235	1.393	25.628
SET	11.335	1.773	1.607	13.521	1.264	29.501	1.526	31.027
OUT	10.721	1.697	1.873	13.782	1.056	29.130	2.978	32.108
NOV	8.573	1.704	1.561	12.963	901	25.702	1.691	27.393
DEZ	10.444	2.078	1.406	12.310	898	27.136	1.601	28.737
<b>TOTAL 2002</b>	<b>117.863</b>	<b>20.433</b>	<b>17.612</b>	<b>145.434</b>	<b>11.830</b>	<b>313.171</b>	<b>20.149</b>	<b>333.320</b>
JAN	11.107	1.241	1.457	14.233	926	28.965	3.139	32.104
FEV	8.632	1.584	1.452	11.313	756	23.737	1.396	25.133
MAR	7.981	1.422	1.317	11.358	833	22.911	1.329	24.240
ABR	10.966	1.503	1.279	12.187	937	26.872	3.373	30.244
MAIO	9.949	1.461	1.136	11.997	804	25.346	1.167	26.513
JUN	7.332	1.487	1.086	11.504	787	22.196	1.186	23.382
JUL	9.596	1.366	1.215	12.243	1.174	25.594	2.340	27.933
AGO	7.351	1.450	1.148	11.320	1.068	22.338	1.174	23.512
SET	7.867	1.491	1.367	11.880	1.225	23.830	1.253	25.083
OUT	10.093	1.487	1.303	13.376	1.188	27.448	2.656	30.104
NOV	9.460	1.673	1.243	12.862	1.089	26.327	1.445	27.772
DEZ	10.321	1.875	1.220	13.732	1.267	28.415	1.424	29.839
<b>TOTAL 2003</b>	<b>110.656</b>	<b>18.041</b>	<b>15.222</b>	<b>148.005</b>	<b>12.054</b>	<b>303.978</b>	<b>21.882</b>	<b>325.860</b>
JAN	11.834	1.215	1.122	14.699	1.072	29.942	2.598	32.540
FEV	8.742	1.647	943	12.631	939	24.903	1.168	26.071
MAR	9.182	1.443	1.384	13.209	1.076	26.294	1.219	27.513
ABR	10.643	1.690	1.361	13.476	980	28.151	2.540	30.692
MAIO	7.942	1.641	1.213	14.301	1.037	26.135	1.276	27.411
JUN	8.433	1.582	1.451	14.787	1.228	27.482	1.488	28.970
JUL	9.697	1.714	1.449	14.359	986	28.206	2.954	31.160
AGO	8.216	1.814	1.465	14.280	1.042	26.817	1.543	28.360
SET	8.862	1.757	1.468	14.566	1.320	27.975	1.747	29.722
OUT	9.706	1.443	1.387	14.773	1.001	28.310	3.685	31.995
NOV	7.349	1.814	1.527	13.777	1.099	25.565	2.292	27.857
DEZ	13.206	1.881	1.343	15.292	1.230	32.952	2.156	35.108
<b>TOTAL 2004</b>	<b>113.814</b>	<b>19.641</b>	<b>16.113</b>	<b>170.151</b>	<b>13.011</b>	<b>332.731</b>	<b>24.666</b>	<b>357.397</b>
JAN	11.081	1.913	1.244	16.358	820	31.415	2.822	34.237
FEV	8.644	1.616	1.084	13.866	719	25.928	852	26.780
MAR	10.447	1.623	1.325	14.350	915	28.659	935	29.594
ABR	11.826	1.956	1.209	15.187	791	30.969	2.565	33.534
MAIO	9.182	1.809	1.230	14.112	835	27.168	1.012	28.180
JUN	13.362	1.614	1.240	14.896	935	32.047	809	32.856
JUL	9.976	1.813	1.218	16.010	1.047	30.064	2.655	32.719
AGO	9.846	1.795	1.433	15.059	1.154	29.286	887	30.173
SET	9.105	1.906	1.273	14.798	1.059	28.140	914	29.054
OUT	10.817	1.877	1.235	15.636	890	30.455	3.001	33.455
NOV	10.086	2.019	1.308	15.252	939	29.604	933	30.537
DEZ	16.306	2.251	1.290	15.957	980	36.783	830	37.613
<b>TOTAL 2005</b>	<b>130.678</b>	<b>22.189</b>	<b>15.089</b>	<b>181.479</b>	<b>11.083</b>	<b>360.518</b>	<b>18.214</b>	<b>378.732</b>
JAN	11.190	1.850	1.302	16.625	906	31.873	2.685	34.558
FEV	9.624	1.733	1.044	13.796	836	27.032	978	28.010
MAR	10.581	1.573	1.298	14.421	841	28.714	868	29.582
ABR	13.055	1.833	1.123	15.394	855	32.261	3.049	35.309
MAIO	9.533	1.555	1.356	14.551	908	27.903	1.071	28.974
JUN	14.404	1.738	1.302	14.962	962	33.368	1.036	34.403
JUL	10.744	1.725	1.308	16.299	947	31.023	3.127	34.150
AGO	9.832	1.805	1.783	15.308	1.095	29.824	1.048	30.871
SET	11.034	2.238	1.391	16.512	1.324	32.498	1.523	34.021
OUT	11.955	1.948	1.422	16.370	1.145	32.840	3.275	36.115
NOV	9.673	2.004	1.576	15.678	1.053	29.984	890	30.873
<b>JAN-NOV 2006</b>	<b>121.625</b>	<b>20.000</b>	<b>14.905</b>	<b>169.917</b>	<b>10.872</b>	<b>337.319</b>	<b>19.549</b>	<b>356.867</b>

(\*) CPMF, COFINS, PIS/PASEP, CSSL e CIDE-COMBUSTÍVEIS.

**TABELA III-B**
**ARRECAÇÃO DAS RECEITAS FEDERAIS**  
**PERÍODO: JANEIRO DE 2002 A NOVEMBRO DE 2006**
**(A PREÇOS DE NOVEMBRO/06 - IGP-DI)**

UNIDADE: R\$ MILHÕES

MÊS	I. Renda	IPI (Exceto IPI-Vinculado)	I. Importação e IPI-Vinculado	Contribuições (*)	Outros	Receita Administrada pela SRF	Demais Receitas	Total Geral
JAN	15.628	1.644	1.490	14.356	1.056	34.173	2.034	36.207
FEV	10.024	1.933	1.306	11.745	1.609	26.617	1.275	27.892
MAR	10.011	1.859	1.429	12.006	950	26.255	1.259	27.514
ABR	12.016	2.049	1.479	12.469	952	28.965	2.383	31.347
MAIO	9.945	1.865	1.507	12.597	1.040	26.954	1.287	28.241
JUN	8.885	1.862	1.468	12.022	970	25.207	1.450	26.657
JUL	10.698	1.696	1.906	14.233	1.001	29.533	2.510	32.043
AGO	8.076	1.717	1.778	13.483	978	26.033	1.497	27.529
SET	11.948	1.869	1.694	14.252	1.332	31.096	1.609	32.705
OUT	10.986	1.739	1.919	14.123	1.083	29.851	3.052	32.902
NOV	8.551	1.700	1.557	12.930	898	25.636	1.686	27.323
DEZ	10.356	2.060	1.394	12.207	891	26.908	1.588	28.496
<b>TOTAL 2002</b>	<b>127.125</b>	<b>21.993</b>	<b>18.927</b>	<b>156.424</b>	<b>12.760</b>	<b>337.228</b>	<b>21.629</b>	<b>358.857</b>
JAN	11.023	1.232	1.446	14.125	919	28.744	3.115	31.860
FEV	8.564	1.572	1.441	11.225	750	23.552	1.385	24.937
MAR	7.885	1.405	1.301	11.222	823	22.636	1.313	23.949
ABR	10.895	1.493	1.271	12.108	931	26.697	3.351	30.048
MAIO	10.012	1.470	1.143	12.073	809	25.506	1.174	26.680
JUN	7.420	1.505	1.098	11.641	796	22.460	1.200	23.660
JUL	9.749	1.388	1.234	12.438	1.193	26.002	2.377	28.379
AGO	7.448	1.469	1.163	11.469	1.082	22.631	1.190	23.821
SET	7.949	1.506	1.381	12.004	1.238	24.078	1.266	25.344
OUT	10.183	1.500	1.315	13.495	1.198	27.692	2.680	30.372
NOV	9.531	1.686	1.252	12.958	1.097	26.524	1.456	27.980
DEZ	10.390	1.888	1.228	13.824	1.276	28.605	1.433	30.038
<b>TOTAL 2003</b>	<b>111.048</b>	<b>18.114</b>	<b>15.274</b>	<b>148.580</b>	<b>12.112</b>	<b>305.128</b>	<b>21.941</b>	<b>327.069</b>
JAN	11.908	1.222	1.129	14.791	1.079	30.130	2.614	32.745
FEV	8.756	1.650	945	12.651	941	24.943	1.170	26.113
MAR	9.155	1.439	1.380	13.170	1.073	26.217	1.215	27.432
ABR	10.530	1.673	1.347	13.333	970	27.852	2.513	30.365
MAIO	7.784	1.608	1.189	14.017	1.017	25.615	1.251	26.865
JUN	8.218	1.542	1.414	14.410	1.197	26.781	1.450	28.231
JUL	9.429	1.667	1.409	13.961	959	27.424	2.872	30.296
AGO	7.940	1.753	1.415	13.799	1.006	25.914	1.491	27.405
SET	8.551	1.696	1.417	14.055	1.274	26.992	1.686	28.678
OUT	9.357	1.391	1.337	14.242	965	27.291	3.552	30.843
NOV	7.075	1.746	1.470	13.264	1.058	24.613	2.206	26.820
DEZ	12.757	1.817	1.297	14.773	1.188	31.832	2.083	33.915
<b>TOTAL 2004</b>	<b>111.461</b>	<b>19.203</b>	<b>15.749</b>	<b>166.465</b>	<b>12.726</b>	<b>325.603</b>	<b>24.104</b>	<b>349.707</b>
JAN	10.731	1.852	1.205	15.841	794	30.424	2.733	33.156
FEV	8.387	1.568	1.051	13.453	698	25.157	826	25.983
MAR	10.099	1.568	1.281	13.871	884	27.702	903	28.606
ABR	11.472	1.898	1.173	14.732	767	30.042	2.489	32.531
MAIO	8.974	1.768	1.202	13.791	816	26.551	989	27.540
JUN	13.115	1.584	1.217	14.620	918	31.454	794	32.248
JUL	9.856	1.791	1.204	15.816	1.034	29.700	2.623	32.323
AGO	9.821	1.790	1.430	15.021	1.151	29.212	884	30.096
SET	9.125	1.910	1.276	14.831	1.061	28.203	917	29.120
OUT	10.855	1.883	1.239	15.690	893	30.560	3.011	33.571
NOV	10.143	2.030	1.316	15.338	944	29.771	938	30.709
DEZ	16.445	2.270	1.301	16.093	988	37.098	837	37.935
<b>TOTAL 2005</b>	<b>129.021</b>	<b>21.912</b>	<b>14.893</b>	<b>179.098</b>	<b>10.949</b>	<b>355.874</b>	<b>17.944</b>	<b>373.818</b>
JAN	11.271	1.863	1.311	16.746	912	32.104	2.704	34.809
FEV	9.739	1.753	1.056	13.962	846	27.356	990	28.346
MAR	10.802	1.606	1.325	14.723	859	29.316	886	30.202
ABR	13.354	1.875	1.149	15.746	874	32.999	3.119	36.117
MAIO	9.724	1.586	1.383	14.842	926	28.462	1.092	29.554
JUN	14.564	1.757	1.317	15.128	973	33.738	1.047	34.785
JUL	10.865	1.745	1.323	16.483	958	31.374	3.162	34.536
AGO	9.908	1.819	1.797	15.426	1.104	30.053	1.056	31.109
SET	11.115	2.254	1.401	16.634	1.334	32.738	1.534	34.273
OUT	11.986	1.953	1.426	16.413	1.148	32.926	3.284	36.209
NOV	9.673	2.004	1.576	15.678	1.053	29.984	890	30.873
<b>JAN-NOV 2006</b>	<b>123.002</b>	<b>20.215</b>	<b>15.064</b>	<b>171.782</b>	<b>10.986</b>	<b>341.049</b>	<b>19.764</b>	<b>360.813</b>

(\*) CPMF, COFINS, PIS/PASEP, CSSL e CIDE-COMBUSTÍVEIS.

**TABELA IV**
**CONVERSÃO DE DEPÓSITOS JUDICIAIS EM RENDA DA UNIÃO**
**PERÍODO: JANEIRO DE 2002 A NOVEMBRO DE 2005**
**(A PREÇOS CORRENTES)**

UNIDADE: R\$ MILHARES

<b>MÊS</b>	<b>COFINS/ FINSOCIAL</b>	<b>IRPJ</b>	<b>PIS/PASEP</b>	<b>CSLL</b>	<b>TOTAL</b>
JAN	4.085	1.227	27.179	5.396	37.886
FEV	2.305	355	4.602	390	7.651
MAR	10.125	344	8.147	8.863	27.479
ABR	17.767	3.180	7.587	8.426	36.960
MAIO	16.518	5.371	25.834	6.086	53.809
JUN	13.616	648	1.706	21.841	37.811
JUL	9.086	40.060	2.250	1.750	53.146
AGO	85.507	1.948	3.848	3.361	94.664
SET	27.013	3.025	8.045	10.867	48.951
OUT	7.648	1.064	5.389	8.216	22.318
NOV	8.464	843	1.730	1.896	12.933
DEZ	13.940	28.925	13.507	875	57.248
<b>TOTAL 2002</b>	<b>216.073</b>	<b>86.990</b>	<b>109.826</b>	<b>77.968</b>	<b>490.857</b>
JAN	3.432	340	4.861	688	9.320
FEV	11.587	1.687	1.226	18.364	32.863
MAR	53.364	435	5.731	4.621	64.151
ABR	15.808	2.372	3.320	6.089	27.589
MAIO	11.285	2.512	1.825	6.321	21.943
JUN	55.882	1.149	6.526	2.103	65.660
JUL	37.983	10.516	8.645	10.815	67.959
AGO	7.422	2.350	4.079	11.035	24.886
SET	12.043	3.027	6.967	1.473	23.511
OUT	11.088	3.344	2.870	4.062	21.363
NOV	10.933	968	6.886	10.760	29.547
DEZ	25.656	2.814	8.720	16.546	53.737
<b>TOTAL 2003</b>	<b>256.483</b>	<b>31.514</b>	<b>61.654</b>	<b>92.877</b>	<b>442.528</b>
JAN	6.007	2.101	21.198	996	30.302
FEV	6.148	1.599	11.216	9.180	28.143
MAR	8.243	2.704	11.288	8.040	30.275
ABR	14.524	890	3.245	891	19.550
MAIO	9.912	1.557	2.300	9.716	23.486
JUN	22.658	629	3.742	9.373	36.402
JUL	12.856	2.162	3.635	1.543	20.196
AGO	26.597	3.633	3.898	2.344	36.471
SET	5.132	340	1.669	1.774	8.915
OUT	16.427	699	6.205	1.354	24.686
NOV	15.650	1.196	3.751	2.898	23.494
DEZ	5.564	589	1.874	914	8.941
<b>TOTAL 2004</b>	<b>149.718</b>	<b>18.100</b>	<b>74.020</b>	<b>49.024</b>	<b>290.862</b>
JAN	1.029	25	2.661	85	3.800
FEV	1.701	1.461	4.551	1.913	9.625
MAR	10.018	2.205	4.621	2.826	19.670
ABR	94.734	3.578	4.483	2.760	105.556
MAIO	35.495	4.433	8.637	680	49.245
JUN	9.451	15.152	16.322	32.444	73.368
JUL	1.773	834	5.015	7.557	15.179
AGO	10.671	352	3.888	8.685	23.596
SET	9.148	1.039	9.054	1.311	20.551
OUT	7.893	1.146	2.521	12.936	24.496
NOV	40.337	1.342	3.276	6.412	51.366
DEZ	5.880	169	2.119	5.667	13.834
<b>TOTAL 2005</b>	<b>228.129</b>	<b>31.734</b>	<b>67.147</b>	<b>83.277</b>	<b>410.286</b>
JAN	1.541	3.534	1.195	603	6.872
FEV	4.683	1.233	326	769	7.011
MAR	3.224	1.923	2.565	911	8.622
ABR	4.200	680	1.616	4.595	11.091
MAIO	4.941	3.830	1.859	974	11.605
JUN	18.511	1.091	3.805	13.596	37.003
JUL	5.067	6.466	4.574	2.451	18.558
AGO	9.704	2.730	6.959	1.186	20.579
SET	32.494	8.271	4.254	1.196	46.216
OUT	6.549	2.112	14.722	2.998	26.381
NOV	3.590	2.290	19.589	2.149	27.618
<b>JAN-NOV 2006</b>	<b>94.504</b>	<b>34.160</b>	<b>61.462</b>	<b>31.429</b>	<b>221.555</b>

**TABELA IV-A**
**CONVERSÃO DE DEPÓSITOS JUDICIAIS EM RENDA DA UNIÃO**
**PERÍODO: JANEIRO DE 2002 A NOVEMBRO DE 2005**
**(A PREÇOS DE NOVEMBRO/06 - IPCA)**

UNIDADE: R\$ MILHARES

<b>MÊS</b>	<b>COFINS/ FINSOCIAL</b>	<b>IRPJ</b>	<b>PIS/PASEP</b>	<b>CSLL</b>	<b>TOTAL</b>
JAN	5.835	1.752	38.821	7.707	54.115
FEV	3.280	505	6.549	555	10.890
MAR	14.324	487	11.526	12.539	38.876
ABR	24.936	4.463	10.649	11.827	51.875
MAIO	23.135	7.523	36.183	8.523	75.364
JUN	18.990	903	2.380	30.463	52.736
JUL	12.523	55.215	3.102	2.412	73.253
AGO	117.095	2.668	5.270	4.602	129.635
SET	36.728	4.113	10.938	14.776	66.555
OUT	10.265	1.428	7.233	11.026	29.952
NOV	11.026	1.098	2.254	2.470	16.848
DEZ	17.786	36.906	17.234	1.117	73.044
<b>TOTAL 2002</b>	<b>295.924</b>	<b>117.062</b>	<b>152.139</b>	<b>108.018</b>	<b>673.143</b>
JAN	4.283	424	6.065	858	11.630
FEV	14.235	2.072	1.506	22.561	40.374
MAR	64.764	528	6.955	5.608	77.855
ABR	19.001	2.851	3.990	7.319	33.161
MAIO	13.482	3.001	2.180	7.552	26.215
JUN	66.862	1.375	7.808	2.516	78.561
JUL	45.355	12.557	10.323	12.914	81.149
AGO	8.833	2.797	4.854	13.132	29.615
SET	14.221	3.575	8.227	1.739	27.762
OUT	13.055	3.937	3.379	4.782	25.153
NOV	12.829	1.136	8.080	12.626	34.671
DEZ	29.950	3.285	10.180	19.315	62.730
<b>TOTAL 2003</b>	<b>306.868</b>	<b>37.537</b>	<b>73.547</b>	<b>110.924</b>	<b>528.876</b>
JAN	6.960	2.435	24.558	1.154	35.107
FEV	7.080	1.841	12.915	10.571	32.407
MAR	9.448	3.099	12.938	9.215	34.700
ABR	16.585	1.017	3.705	1.018	22.324
MAIO	11.261	1.769	2.613	11.039	26.682
JUN	25.560	709	4.222	10.574	41.066
JUL	14.372	2.417	4.064	1.724	22.578
AGO	29.530	4.033	4.327	2.602	40.493
SET	5.679	376	1.847	1.963	9.865
OUT	18.099	771	6.837	1.492	27.198
NOV	17.124	1.309	4.104	3.171	25.708
DEZ	6.036	640	2.033	992	9.700
<b>TOTAL 2004</b>	<b>167.734</b>	<b>20.416</b>	<b>84.164</b>	<b>55.516</b>	<b>327.829</b>
JAN	1.110	27	2.870	92	4.099
FEV	1.824	1.566	4.880	2.051	10.321
MAR	10.677	2.350	4.925	3.012	20.965
ABR	100.098	3.781	4.737	2.916	111.532
MAIO	37.322	4.661	9.082	715	51.779
JUN	9.939	15.935	17.165	34.120	77.159
JUL	1.860	874	5.261	7.928	15.923
AGO	11.175	369	4.071	9.096	24.712
SET	9.547	1.084	9.449	1.368	21.448
OUT	8.176	1.187	2.612	13.400	25.374
NOV	41.554	1.382	3.375	6.606	52.917
DEZ	6.035	173	2.175	5.817	14.201
<b>TOTAL 2005</b>	<b>239.318</b>	<b>33.389</b>	<b>70.601</b>	<b>87.122</b>	<b>430.430</b>
JAN	1.573	3.606	1.219	615	7.013
FEV	4.759	1.253	331	782	7.125
MAR	3.262	1.946	2.595	922	8.725
ABR	4.241	686	1.632	4.640	11.200
MAIO	4.985	3.864	1.875	983	11.707
JUN	18.714	1.103	3.846	13.745	37.408
JUL	5.112	6.524	4.615	2.474	18.725
AGO	9.787	2.753	7.019	1.196	20.755
SET	32.703	8.324	4.281	1.204	46.512
OUT	6.570	2.118	14.767	3.007	26.463
NOV	3.590	2.290	19.589	2.149	27.618
<b>JAN-NOV 2006</b>	<b>95.295</b>	<b>34.469</b>	<b>61.770</b>	<b>31.717</b>	<b>223.250</b>

**TABELA IV-B**
**CONVERSÃO DE DEPÓSITOS JUDICIAIS EM RENDA DA UNIÃO**
**PERÍODO: JANEIRO DE 2002 A NOVEMBRO DE 2005**
**(A PREÇOS DE NOVEMBRO/06 - IGP-DI)**

UNIDADE: R\$ MILHARES

MÊS	COFINS/ FINSOCIAL	IRPJ	PIS/PASEP	CSLL	TOTAL
JAN	6.521	1.958	43.387	8.614	60.480
FEV	3.673	566	7.333	621	12.192
MAR	16.116	548	12.967	14.108	43.739
ABR	28.083	5.027	11.993	13.319	58.422
MAIO	25.823	8.397	40.387	9.514	84.121
JUN	20.922	995	2.622	33.561	58.100
JUL	13.681	60.319	3.388	2.635	80.023
AGO	125.781	2.865	5.661	4.944	139.250
SET	38.715	4.335	11.530	15.575	70.154
OUT	10.519	1.463	7.412	11.299	30.693
NOV	10.998	1.096	2.248	2.464	16.805
DEZ	17.637	36.597	17.090	1.108	72.431
<b>TOTAL 2002</b>	<b>318.467</b>	<b>124.165</b>	<b>166.018</b>	<b>117.762</b>	<b>726.411</b>
JAN	4.250	421	6.019	852	11.542
FEV	14.124	2.056	1.494	22.385	40.059
MAR	63.987	522	6.871	5.541	76.921
ABR	18.878	2.832	3.965	7.271	32.946
MAIO	13.567	3.020	2.194	7.600	26.381
JUN	67.657	1.391	7.901	2.546	79.494
JUL	46.078	12.757	10.488	13.120	82.443
AGO	8.948	2.833	4.917	13.304	30.003
SET	14.369	3.612	8.313	1.757	28.051
OUT	13.171	3.972	3.409	4.825	25.377
NOV	12.925	1.144	8.140	12.721	34.931
DEZ	30.151	3.306	10.248	19.445	63.150
<b>TOTAL 2003</b>	<b>308.104</b>	<b>37.868</b>	<b>73.959</b>	<b>111.366</b>	<b>531.297</b>
JAN	7.003	2.450	24.713	1.162	35.328
FEV	7.091	1.844	12.936	10.588	32.460
MAR	9.420	3.090	12.899	9.188	34.597
ABR	16.408	1.006	3.666	1.007	22.087
MAIO	11.037	1.734	2.561	10.819	26.151
JUN	24.908	691	4.114	10.304	40.018
JUL	13.974	2.350	3.951	1.677	21.952
AGO	28.535	3.897	4.182	2.515	39.129
SET	5.480	363	1.782	1.894	9.519
OUT	17.448	743	6.591	1.438	26.219
NOV	16.487	1.260	3.952	3.053	24.751
DEZ	5.831	618	1.964	958	9.371
<b>TOTAL 2004</b>	<b>163.622</b>	<b>20.046</b>	<b>83.310</b>	<b>54.603</b>	<b>321.582</b>
JAN	1.075	26	2.779	89	3.969
FEV	1.770	1.520	4.735	1.990	10.015
MAR	10.320	2.271	4.761	2.912	20.265
ABR	97.103	3.668	4.595	2.829	108.195
MAIO	36.473	4.555	8.876	698	50.602
JUN	9.755	15.640	16.848	33.489	75.731
JUL	1.838	864	5.197	7.832	15.731
AGO	11.147	368	4.061	9.073	24.649
SET	9.569	1.087	9.470	1.371	21.496
OUT	8.204	1.191	2.621	13.446	25.462
NOV	41.789	1.390	3.394	6.643	53.216
DEZ	6.087	175	2.193	5.867	14.322
<b>TOTAL 2005</b>	<b>235.130</b>	<b>32.753</b>	<b>69.529</b>	<b>86.240</b>	<b>423.652</b>
JAN	1.584	3.633	1.228	620	7.064
FEV	4.816	1.269	335	791	7.210
MAR	3.331	1.987	2.650	941	8.908
ABR	4.338	702	1.669	4.747	11.456
MAIO	5.085	3.942	1.913	1.003	11.941
JUN	18.922	1.115	3.889	13.898	37.824
JUL	5.170	6.598	4.667	2.502	18.937
AGO	9.862	2.775	7.072	1.205	20.914
SET	32.944	8.386	4.313	1.213	46.856
OUT	6.587	2.124	14.806	3.015	26.531
NOV	3.590	2.290	19.589	2.149	27.618
<b>JAN-NOV 2006</b>	<b>96.228</b>	<b>34.818</b>	<b>62.131</b>	<b>32.082</b>	<b>225.260</b>

**GRÁFICO I-A**  
**ARRECAÇÃO DOS IMPOSTOS E CONTRIBUIÇÕES ADMINISTRADOS PELA SRF**  
**PERÍODO: JANEIRO DE 2003 A NOVEMBRO DE 2006**  
**(A PREÇOS DE NOVEMBRO/06 - IPCA)**

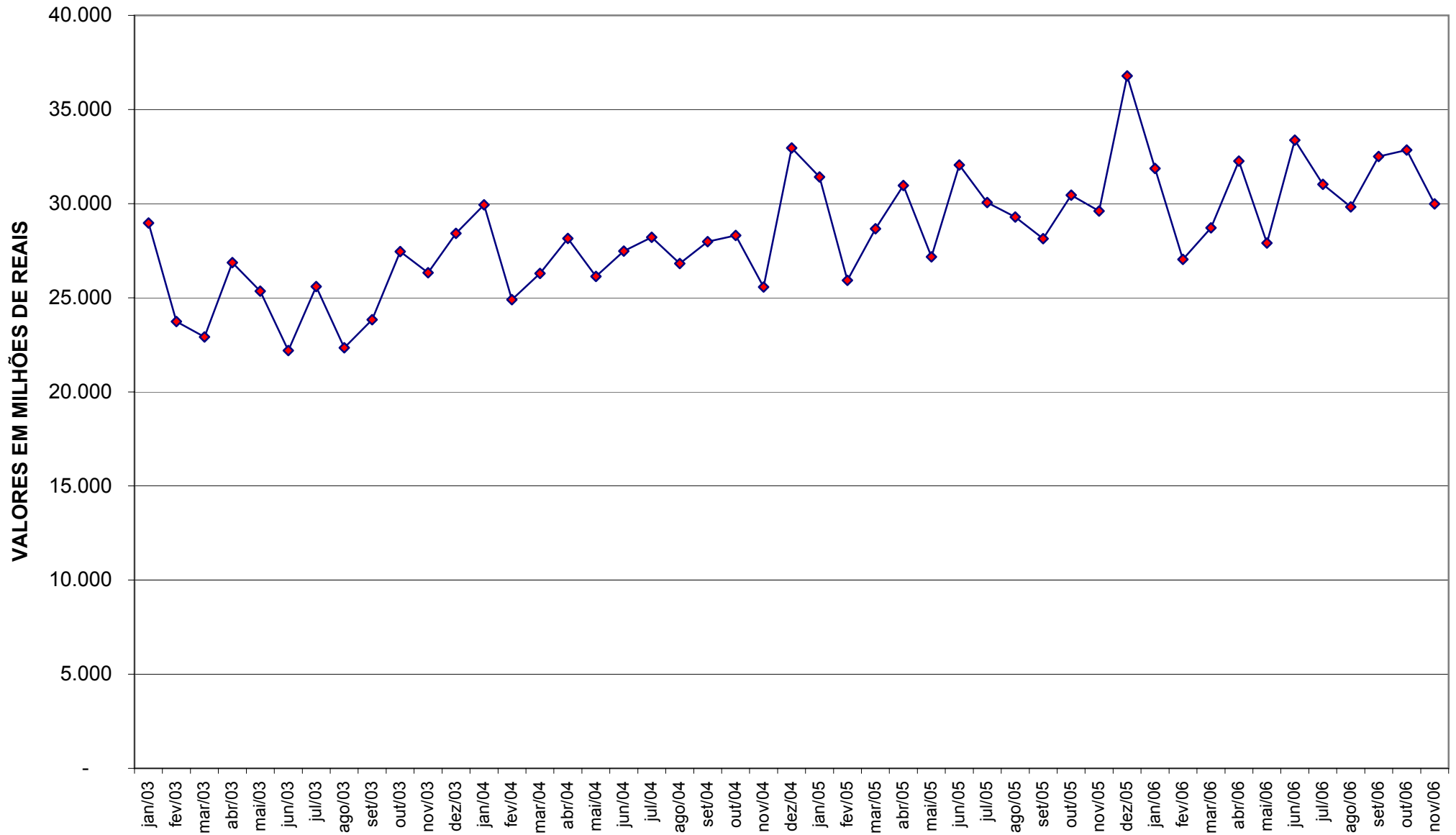



**GRÁFICO I-B**  
**ARRECADAÇÃO DOS IMPOSTOS E CONTRIBUIÇÕES ADMINISTRADOS PELA SRF**  
**PERÍODO: JANEIRO DE 2003 A NOVEMBRO DE 2006**  
**(A PREÇOS DE NOVEMBRO/06 - IGP-DI)**

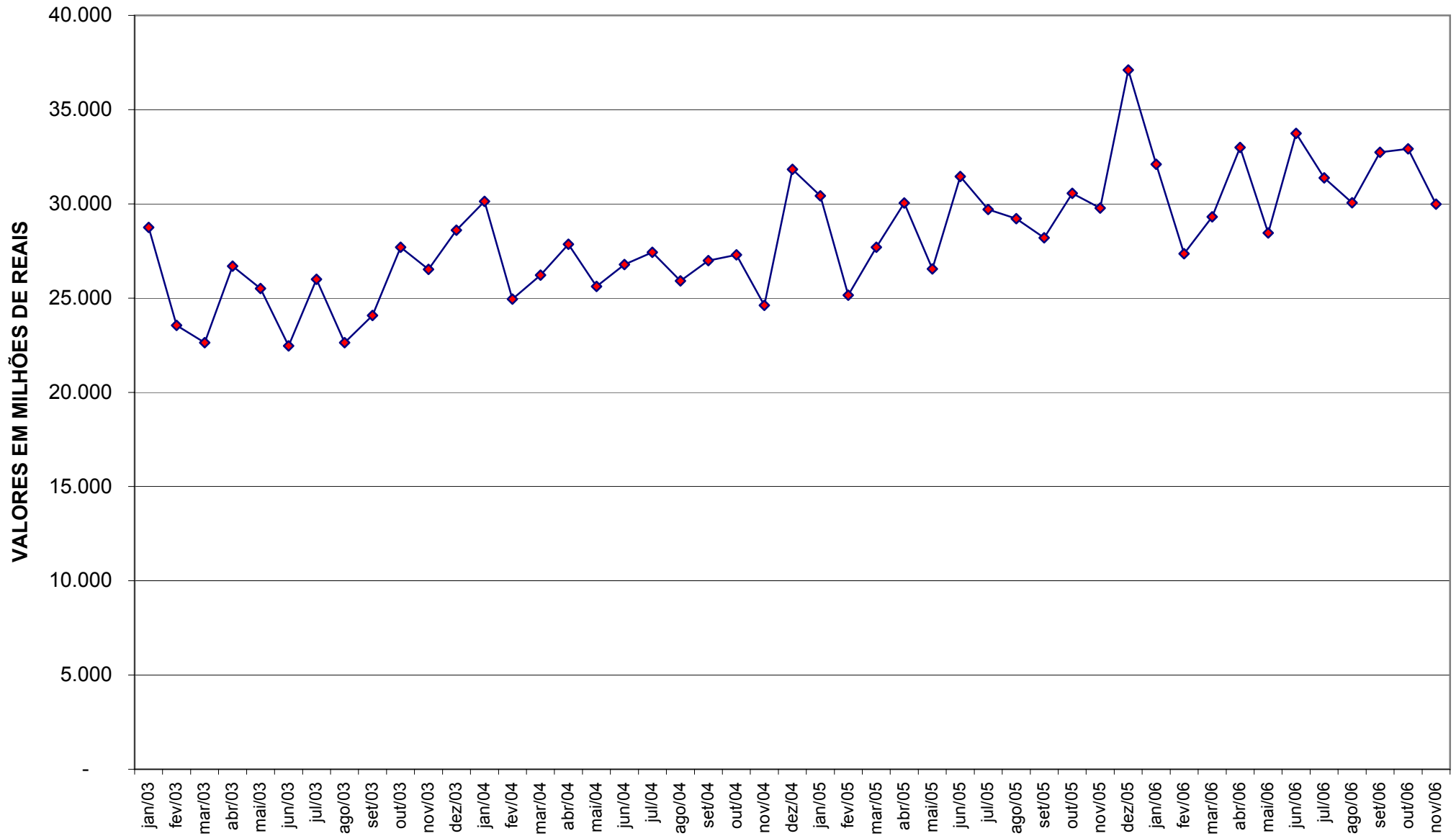

**GRÁFICO II-A**  
**ARRECAÇÃO DO I. RENDA, IPI (EXCETO VINCULADO) E CONTRIBUIÇÕES ADMINISTRADAS PELA SRF**  
**PERÍODO: JANEIRO DE 2003 A NOVEMBRO DE 2006**  
**(A PREÇOS DE NOVEMBRO/06 - IPCA)**

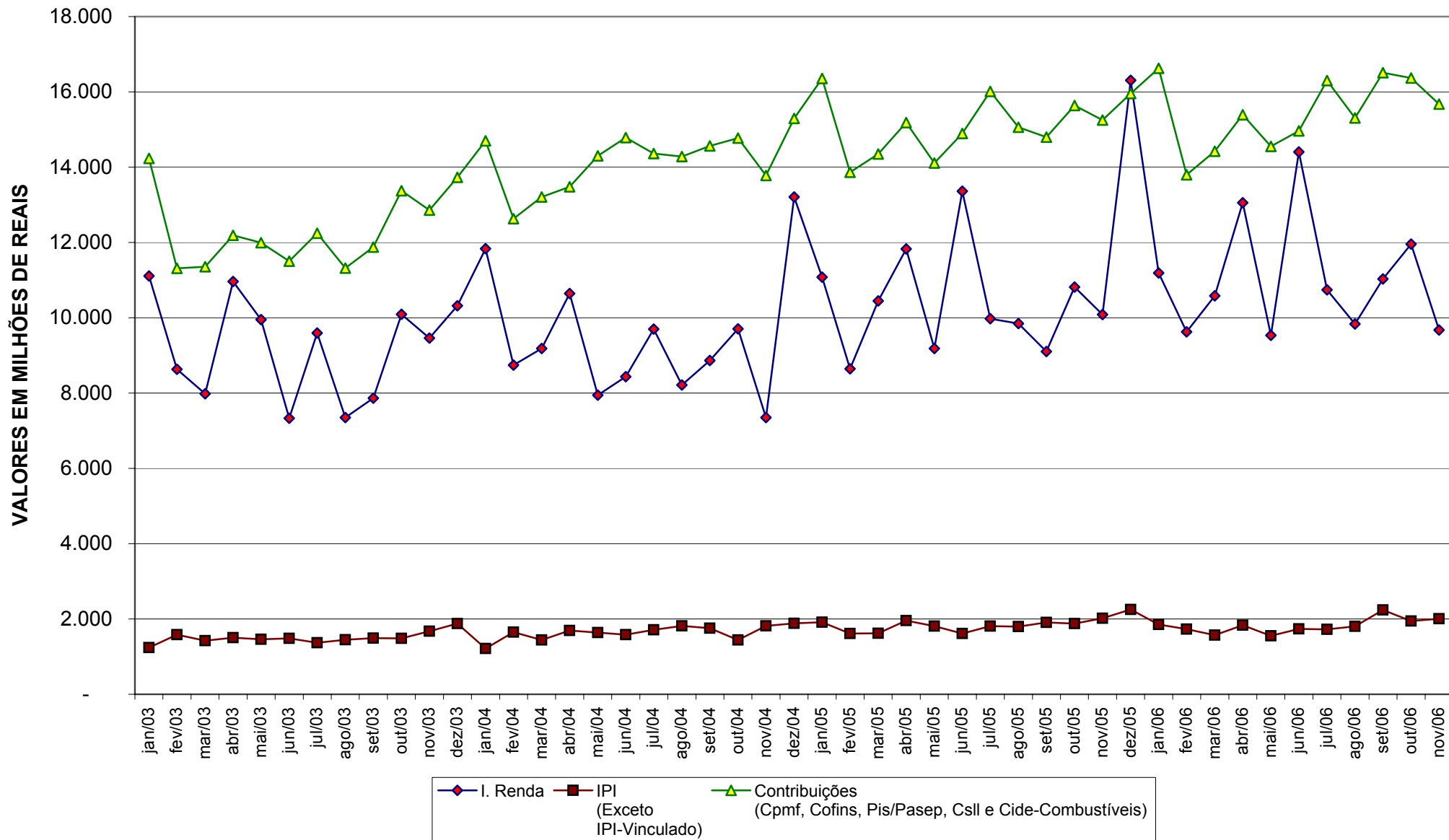

**GRÁFICO II-B**  
**ARRECAÇÃO DO I. RENDA, IPI (EXCETO VINCULADO) E CONTRIBUIÇÕES ADMINISTRADAS PELA SRF**  
**PERÍODO: JANEIRO DE 2002 A NOVEMBRO DE 2006**  
**(A PREÇOS DE NOVEMBRO/06 - IGP-DI)**

