



RECEITA FEDERAL

Coordenação-Geral de Política Tributária

Análise da Arrecadação das
Receitas Federais

Março de 2006

BRASÍLIA – ABRIL 2006

SECRETÁRIO-GERAL DA RECEITA FEDERAL

Jorge Antônio Deher Rachid

COORDENADORA-GERAL DE POLÍTICA TRIBUTÁRIA

Andréa Lemgruber Viol

COORDENADOR DE PREVISÃO E ANÁLISE

Raimundo Eloi de Carvalho

Análise da Arrecadação das Receitas Federais – Março de 2006

Equipe Técnica

Marylda Macedo de Almeida e Castro

Itamar Alves Barbosa Júnior

Marcelo de Mello Gomide Loures

Rogério Augusto de Oliveira Lima

É autorizada a reprodução total ou parcial do conteúdo desta publicação desde que citada a fonte.

Esplanada dos Ministérios

Edifício Sede do Ministério da Fazenda, 7º andar, sala 705

Brasília – DF CEP - 70.048-900

Brasil

Tel.: Voz : (061) 3412.2750/2751

Fax : (061) 3412.1728

Home Page : <http://www.receita.fazenda.gov.br>

SUMÁRIO

I. Considerações Gerais.....	1
II. Desempenho do mês em relação ao mês anterior.....	2
III. Desempenho do mês em relação ao mesmo mês do ano anterior.....	2
IV. Desempenho acumulado no ano em relação ao mesmo período do ano anterior.....	4
V. Informações Adicionais.....	5
. Tabela I (Arrecadação – Março/05 e Fevereiro e Março/06 – A preços correntes).....	9
. Tabela I-A (Arrecadação – Março/05 e Fevereiro e Março/06 – IPCA).....	10
. Tabela I-B (Arrecadação – Março/05 e Fevereiro e Março/06 – IGP-DI).....	11
. Tabela II (Arrecadação – Janeiro a Março – 2006/2005 – A preços correntes).....	12
. Tabela II-A (Arrecadação – Janeiro a Março – 2006/2005 – IPCA).....	13
. Tabela II-B (Arrecadação – Janeiro a Março – 2006/2005 – IGP-DI).....	14
. Tabela III (Arrecadação – Janeiro/02 a Março/06 – A preços correntes).....	15
. Tabela III-A (Arrecadação – Janeiro/02 a Março/06 – IPCA).....	16
. Tabela III-B (Arrecadação – Janeiro/02 a Março/06 – IGP-DI).....	17
. Tabela IV (Depósitos Judiciais – Janeiro/02 a Março/06 – A preços correntes).....	18
. Tabela IV-A (Depósitos Judiciais – Janeiro/02 a Março/06 – IPCA).....	19
. Tabela IV-B (Depósitos Judiciais – Janeiro/02 a Março/06 – IGP-DI).....	20
. Gráfico I-A (Arrecadação – Janeiro/03 a Março/06 – IPCA).....	21
. Gráfico I-B (Arrecadação – Janeiro/03 a Março/06 – IGP-DI).....	22
. Gráfico II-A (Arrecadação I. Renda, IPI e Contribuições – Janeiro/03 a Março/06 – IPCA).....	23
. Gráfico II-B (Arrecadação I. Renda, IPI e Contribuições – Janeiro/03 a Março/06 – IGP-DI).....	24

ANÁLISE DA ARRECADAÇÃO DAS RECEITAS FEDERAIS

MARÇO DE 2006

I. CONSIDERAÇÕES GERAIS

A arrecadação dos impostos e contribuições administrados pela Receita Federal e das demais receitas (taxas e contribuições controladas por outros órgãos, excluídas as contribuições previdenciárias) atingiu o valor de **R\$ 29.233 milhões** no mês de março de 2006 e **R\$ 90.658 milhões** no período de janeiro a março de 2006.

Cabe destacar que a arrecadação relativa ao Pagamento Unificado (Paes e outros), que vinha sendo discriminada nos quadros demonstrativos, foi realocada aos respectivos tributos. Para efeito de comparação, a partir de janeiro de 2005, foi efetuada a recomposição no histórico de arrecadação.

a) Variação nominal

A arrecadação total, no mês de março de 2006, apresentou crescimento nominal de **5,28%** em relação a março de 2005. Quanto às receitas administradas pela SRF, o crescimento foi de **5,53%**.

b) Variação real (IPCA/IGP-DI)

A arrecadação total, no mês de março de 2006, apresentou variações reais de **-0,04%/+5,58%** em relação a março de 2005. Quanto às receitas administradas pela SRF, as variações reais foram de **+0,19%/+5,82%**.

O quadro a seguir apresenta os valores mensais e acumulados da arrecadação do período de janeiro a março de 2005 e 2006 e as variações nominais e reais.

ARRECAÇÃO DAS RECEITAS FEDERAIS
(A PREÇOS CORRENTES E A PREÇOS DE MARÇO/06 - IPCA/IGP-DI)
PERÍODO: JANEIRO A MARÇO - 2006/2005

RECEITA		ARRECAÇÃO (R\$ MILHÕES)					VARIÇÃO (%)		
		2006			2005		MAR/06	MAR/06	JAN-MAR/06
		MAR	FEV	JAN-MAR	MAR	JAN-MAR	FEV/06	MAR/05	JAN-MAR/05
RECEITA ADMINISTRADA PELA SRF [A]	NOMINAL	28.375	26.599	86.207	26.889	80.194	6,68	5,53	7,50
	IPCA	28.375	26.713	86.585	28.321	84.987	6,22	0,19	1,88
	IGP-DI	28.375	26.479	85.928	26.814	80.611	7,16	5,82	6,60
DEMAIS RECEITAS [B]	NOMINAL	858	963	4.451	877	4.287	(10,91)	(2,22)	3,83
	IPCA	858	967	4.477	924	4.554	(11,29)	(7,16)	(1,67)
	IGP-DI	858	958	4.433	874	4.319	(10,50)	(1,94)	2,64
TOTAL [A]+[B]	NOMINAL	29.233	27.561	90.658	27.766	84.481	6,06	5,28	7,31
	IPCA	29.233	27.680	91.062	29.244	89.540	5,61	(0,04)	1,70
	IGP-DI	29.233	27.437	90.362	27.688	84.930	6,54	5,58	6,40

Fonte: Sistema Siadi.

A análise detalhada do comportamento da arrecadação está contida nos itens **II**, **III** e **IV** a seguir.

II. DESEMPENHO DA ARRECAÇÃO DE MARÇO DE 2006 EM RELAÇÃO A FEVEREIRO DE 2006 (Tabelas I, I-A, e I-B)

A arrecadação das Receitas Administradas pela SRF apresentou, no mês de março de 2006, variações reais de **+6,22%/+7,16%** em relação ao mês anterior.

Os principais fatores que concorreram para esse resultado foram os seguintes:

- maior número de dias úteis no mês de março em relação a fevereiro com reflexo positivo na arrecadação do Imposto de Importação (+18,91%/+19,96%) e IPI-Vinculado (+34,29%/+35,48%);
- encerramento, em março, do prazo legal para pagamento do saldo de IRPJ e CSLL referente à Declaração de Ajuste relativa ao ano de 2005, cuja arrecadação em março foi R\$ 2.352 milhões e a antecipação em fevereiro foi de R\$ 1.072 milhões.

III. DESEMPENHO DA ARRECAÇÃO DE MARÇO DE 2006 EM RELAÇÃO A MARÇO DE 2005 (Tabelas I, I-A, e I-B)

A arrecadação das Receitas Administradas pela SRF apresentou, no mês de março de 2006, variações reais de **+0,19%/+5,82%** em relação ao mesmo mês do ano anterior.

A seguir, estão discriminados, por tributo, as variações reais mais relevantes e os fatores que concorreram para o resultado.

- **IPI-Automóveis (+6,02%/+11,98%):** aumento de 5,1% no volume de vendas ao mercado interno conforme Carta da Anfavea de março/06;
- **IPI-Outros (-7,65%/-2,46%):** redução para zero das alíquotas referentes aos bens de capital a partir de julho/05 (Dec. 5.468/05) e redução das alíquotas referentes aos insumos da construção civil a partir de fevereiro/06 (Dec. 5.697/06);
- **IRPJ (+12,80%/+19,14%) e CSLL (-0,84%/+4,74%):** maior concentração, em março de 2006 em relação a 2005, de pagamentos relativos à Declaração de Ajuste em decorrência de menor antecipação nos meses de janeiro e fevereiro/06 conforme demonstrado no quadro a seguir:

ARRECADAÇÃO DO IRPJ-DECLARAÇÃO DE AJUSTE
PERÍODO: JANEIRO A MARÇO - 2006/2005

UNIDADE: R\$ MILHÕES

MESES	ARRECADAÇÃO (A PREÇOS CORRENTES)			VARIÇÃO (%)		
	2006 [A]	2005 [B]	[A]-[B]	NOMINAL [A]/[B]	REAL	
					[A]/[B] (IPCA)	[A]/[B] (IGP-DI)
JAN	309	438	(129)	(29,37)	(33,18)	(30,50)
FEV	779	1.144	(365)	(31,92)	(35,47)	(32,70)
MAR	1.744	1.238	506	40,90	33,78	41,30
TOTAL	2.832	2.820	13	0,45	(4,84)	(0,07)

- **IRRF (-8,34%/-3,19%); IOF (-14,35%/-9,54%); CPMF (-4,34%/+1,03%):** o resultado referente a esses tributos tem como principal fator a diferença de dias úteis verificada entre os fatos geradores. Em março de 2005 o fato gerador da arrecadação do mês constituiu-se de cinco semanas ou 24 dias úteis enquanto que, em março de 2006, já em vigência de nova sistemática de apuração (Lei nº 11.196/05), o fato gerador refere-se a 18 dias úteis;
- **PIS/PASEP (+10,29%/+16,49%) e COFINS (+1,30%/+6,99%):** arrecadação atípica referente a depósito judicial de PIS em março 2006 (março/06: R\$ 145 milhões; março/05: R\$ 17 milhões). Esse é, portanto, o principal fato que explica a diferença entre os crescimentos da arrecadação do PIS/Pasep e da Cofins.

IV. DESEMPENHO DA ARRECADAÇÃO ACUMULADA DE JANEIRO A MARÇO DE 2006 EM RELAÇÃO AO MESMO PERÍODO DE 2005 (Tabelas II, II-A, e II-B)

A arrecadação das Receitas Administradas pela SRF apresentou, no período de janeiro a março de 2006, variações reais de **+1,88%/+6,60%** em relação ao mesmo período de 2005.

A seguir, estão discriminados, por tributo, as variações reais mais relevantes e os fatores que concorreram para o resultado.

- **IPI-Automóveis (+25,92%/+31,78%)**: aumento de 13,3% no volume de vendas ao mercado interno e recolhimento reduzido, em 2005, em decorrência de compensação de débitos com créditos relativos a pagamentos efetuados a maior em exercícios anteriores;
- **IPI-Outros (-8,43%/-4,22%)**: redução para zero das alíquotas referentes aos bens de capital a partir de julho/05 (Dec. 5.468/05) e redução das alíquotas referentes aos insumos da construção civil a partir de fevereiro/06 (Dec. 5.697/06);
- **IRPJ (+5,89%/+10,78%) e CSLL (+2,37%/+7,06%)**: esse resultado foi influenciado, principalmente, pelos seguintes fatores: a) recuperação de débitos em atraso, em 2006, referente ao setor de Extração de Minerais Metálicos, cuja diferença de arrecadação, no período de janeiro a março/06 em relação a igual período de 2005, foi de R\$ 600 milhões no IRPJ e de R\$ 269 milhões na CSLL. Cabe ressaltar que somente de acréscimos legais o valor passou de R\$11 milhões, em 2005, para 162 milhões, em 2006; b) retomada de pagamento regular por parte de algumas instituições financeiras que no ano de 2005 estavam com demanda judicial relativa ao IRPJ;
- **IRRF-Rendimentos de Capital (+18,84%/+24,18%)**: crescimento do item referente a juros remuneratórios sobre o capital próprio e maior volume de resgates de aplicações financeiras em renda fixa, em 2006;
- **IRRF-Remessas ao Exterior (+12,59%/+17,84%)**: crescimento do item referente à remessa de juros remuneratórios sobre o capital próprio cujo crescimento nominal da arrecadação, no período, foi de 91%.

V. INFORMAÇÕES ADICIONAIS:

a) PASSIVOS TRIBUTÁRIOS

O quadro a seguir mostra o montante do estoque de débitos apurados no âmbito da Secretaria da Receita Federal até 28 de fevereiro de 2006.

PASSIVOS TRIBUTÁRIOS

UNIDADE: R\$ MILHÕES

DISCRIMINAÇÃO	POSIÇÃO DE 28/FEV/2006		
	Nº CONTRIB./ PROCESSOS	VALOR CONSOLIDADO	%
1) SALDO DE PARCELAMENTOS	-	124.836	25,60
1.1) REFIS	25.278	55.212	11,32
1.2) PAES	169.418	62.826	12,88
1.3) PARCELAMENTO CONVENCIONAL (SIPADE)	251.179	6.798	1,39
2) DÉBITOS EM COBRANÇA NA SRF	-	111.835	22,94
2.1) CONTA CORRENTE PESSOA JURÍDICA	2.169.483	1.360	0,28
2.2) CONTA-CORRENTE PESSOA FÍSICA	2.977.885	2.366	0,49
2.3) PROCESSOS FISCAIS (sem pendência de compensação e sem revisão de lançamento)	194.335	52.886	10,85
2.4) PROCESSOS FISCAIS (com pendência de compensação e com revisão de lançamento)	144.056	55.223	11,33
3) DÉBITOS COM EXIGIBILIDADE SUSPensa (EM JULGAMENTO E SUBJUDICE)	-	250.935	51,46
3.1) PROCESSOS FISCAIS (EM JULGAMENTO)	119.911	190.607	39,09
3.2) PROCESSOS FISCAIS (SUBJUDICE)	22.647	60.328	12,37
TOTAL	-	487.606	100,00

Fonte: CORAT

Obs.: Não inclui valores da dívida ativa em cobrança na PGFN.

b) REFIS

Foram recepcionados, até dezembro de 2001, 129.166 termos de opções pelo REFIS. Até o mês de fevereiro de 2006, considerando as exclusões e reinclusões por medida judicial, permanecem **25.278** empresas no programa.

O quadro a seguir mostra a evolução da arrecadação do REFIS referente aos impostos e contribuições administrados pela SRF e pelo INSS no ano de 2005 e nos meses de janeiro a março de 2006.

ARRECAÇÃO DO REFIS
PERÍODO: 2005 E JANEIRO A MARÇO DE 2006
(A PREÇOS CORRENTES)

UNIDADE: R\$ MILHÕES

MÊS	QUANT. DARF (MÉDIA MENSAL)	ARRECAÇÃO		
		SRF/PGFN	INSS	TOTAL
JAN-DEZ 2005	34.477	583	382	966
JAN	31.935	46	27	73
FEV	28.213	38	22	60
MAR	35.331	25	44	69
JAN-MAR 2006	31.826	109	93	202

c) PAES

O quadro a seguir mostra a arrecadação relativa ao parcelamento especial (PAES), em conformidade com o art. 1º da Lei nº 10.684/03.

ARRECAÇÃO DO PAES
PERÍODO: 2005 E JANEIRO A MARÇO DE 2006
(A PREÇOS CORRENTES)

UNIDADE: R\$ MILHÕES

MÊS	PESSOAS FÍSICAS		MICROEMPRESAS		EMPRESAS DE PEQUENO PORTE		DEMAIS PESSOAS JURÍDICAS		TOTAL	
	VALOR	Nº CONTRIB.	VALOR	Nº CONTRIB.	VALOR	Nº CONTRIB.	VALOR	Nº CONTRIB.	VALOR	Nº CONTRIB.
JAN-DEZ 2005	92	-	148	-	232	-	2.630	-	3.102	-
JAN	7	92.163	9	169.174	19	88.844	267	24.474	302	374.655
FEV	6	92.163	7	169.176	17	88.845	213	24.476	243	374.660
MAR	8	92.163	9	169.180	20	88.845	225	24.476	262	374.664
JAN-MAR 2006	21	-	25	-	56	-	705	-	807	-

d) SIMPLES

ARRECAÇÃO DO SIMPLES
PERÍODO: 2005 E JANEIRO A MARÇO DE 2006
(A PREÇOS CORRENTES)

UNIDADE: R\$ MILHÕES

MÊS	SRF		INSS		ICMS/ISS		TOTAL	
	VALOR	%	VALOR	%	VALOR	%	VALOR	%
JAN-DEZ 2005	6.873	58,27	4.888	41,44	34	0,29	11.796	100,00
JAN	751	56,79	568	42,95	3	0,25	1.323	100,00
FEV	358	40,99	512	58,68	3	0,33	872	100,00
MAR	356	40,77	513	58,87	3	0,35	872	100,00
JAN-MAR 2006	1.464	47,75	1.593	51,95	9	0,30	3.067	100,00

Obs.: Na arrecadação do INSS, ICMS e ISS estão incluídos os acréscimos de multas e juros de mora

e) DECOMPOSIÇÃO DA ARRECADAÇÃO DO IRPJ

ARRECADAÇÃO DO IRPJ PERÍODO: 2005 E JANEIRO A MARÇO DE 2006 (A PREÇOS CORRENTES)

UNIDADE: R\$ MILHÕES

MÊS	LUCRO REAL		LUCRO PRESUMIDO		OUTROS		TOTAL	
	VALOR	%	VALOR	%	VALOR	%	VALOR	%
JAN-DEZ 2005	35.443	69,19	7.957	15,53	7.826	15,28	51.226	100,00
JAN	3.433	59,81	1.600	27,87	707	12,32	5.740	100,00
FEV	3.779	80,92	345	7,38	546	11,69	4.669	100,00
MAR	4.226	82,53	331	6,46	564	11,01	5.120	100,00
JAN-MAR 2006	11.438	73,65	2.275	14,65	1.817	11,70	15.530	100,00

f) ARRECADAÇÃO DOS RENDIMENTOS DE CAPITAL

ARRECADAÇÃO DE IRRF-RENDIMENTOS DE CAPITAL PERÍODO: JANEIRO A MARÇO - 2006/2005 (A PREÇOS CORRENTES)

UNIDADE: R\$ MILHÕES

MÊS	FUNDOS DE RENDA FIXA		OPERAÇÕES DE SWAP		JUROS REMUN. CAP. PRÓPRIO		APLICAÇÃO DE RENDA FIXA (PF e PJ)		OUTRAS		TOTAL	
	2006	2005	2006	2005	2006	2005	2006	2005	2006	2005	2006	2005
JAN	119	86	46	24	999	802	644	491	100	117	1.907	1.520
FEV	215	78	63	13	46	33	537	359	124	99	984	583
MAR	159	150	39	25	143	75	449	524	109	146	899	920
JAN-MAR	493	314	148	62	1.188	910	1.630	1.374	332	362	3.790	3.023
VAR.% 2006 2005	56,85		137,46		30,52		18,62		(8,26)		25,40	

g) ARRECADAÇÃO DO PIS/PASEP

ARRECADAÇÃO DO PIS/PASEP
PERÍODO: JANEIRO A DEZEMBRO - 2005/2004 E JANEIRO A MARÇO - 2006/2005
(A PREÇOS CORRENTES)

UNIDADE: R\$ MILHÕES

MÊS	PIS			PASEP			TOTAL (PIS/PASEP)			COFINS		
	2005 [A]	2004 [B]	[A]/[B]%	2005 [C]	2004 [D]	[C]/[D]%	2005 [E]	2004 [F]	[E]/[F]%	2005 [G]	2004 [H]	[G]/[H]%
JAN	1.712	1.540	11,15	224	188	19,18	1.936	1.728	12,03	7.666	5.778	32,69
FEV	1.407	1.346	4,52	252	218	15,61	1.660	1.565	6,07	6.386	5.338	19,63
MAR	1.383	1.212	14,15	245	206	19,08	1.628	1.417	14,87	6.454	5.645	14,33
ABR	1.537	1.278	20,20	225	175	28,17	1.761	1.454	21,16	7.164	5.928	20,84
MAI	1.512	1.491	1,41	230	180	27,50	1.743	1.672	4,22	7.045	6.976	0,98
JUN	1.577	1.541	2,34	243	182	33,20	1.819	1.723	5,60	7.229	7.193	0,51
JUL	1.696	1.413	19,97	232	173	33,81	1.927	1.587	21,48	7.744	6.489	19,35
AGO	1.595	1.478	7,94	227	191	19,33	1.822	1.668	9,24	7.277	7.084	2,73
SET	1.654	1.511	9,43	241	187	28,47	1.895	1.699	11,53	7.489	6.856	9,24
OUT	1.638	1.493	9,77	228	173	31,77	1.866	1.665	12,06	7.465	6.720	11,09
NOV	1.630	1.539	5,96	238	202	18,00	1.868	1.740	7,35	7.636	6.821	11,96
DEZ	1.809	1.576	14,82	279	210	32,70	2.088	1.786	16,92	8.060	7.090	13,69
TOTAL	19.151	17.418	9,95	2.863	2.285	25,27	22.014	19.703	11,72	87.615	77.916	12,45
MÊS	PIS			PASEP			TOTAL (PIS/PASEP)			COFINS		
	2006 [A]	2005 [B]	[A]/[B]%	2006 [C]	2005 [D]	[C]/[D]%	2006 [E]	2005 [F]	[E]/[F]%	2006 [G]	2005 [H]	[G]/[H]%
JAN	1.807	1.712	5,58	305	224	35,80	2.112	1.936	9,08	8.086	7.666	5,47
FEV	1.474	1.407	4,72	323	252	28,25	1.797	1.660	8,30	6.743	6.386	5,60
MAR	1.614	1.383	16,72	277	245	12,99	1.891	1.628	16,16	6.885	6.454	6,69
JAN-MAR	4.896	4.502	8,73	905	721	25,42	5.800	5.224	11,04	21.714	20.506	5,90

Brasília, 18 de abril de 2006.
 Coordenação-Geral de Política Tributária

TABELA I
ARRECAÇÃO DAS RECEITAS FEDERAIS
PERÍODO: FEVEREIRO E MARÇO DE 2006 E MARÇO DE 2005
(A PREÇOS CORRENTES)

UNIDADE: R\$ MILHÕES

RECEITAS	2006		2005	VARIAÇÃO (%)	
	MARÇO	FEVEREIRO	MARÇO	MAR/06 FEV/06	MAR/06 MAR/05
IMPOSTO SOBRE IMPORTAÇÃO	793	664	797	19,42	(0,54)
I.P.I-TOTAL	2.044	2.068	1.968	(1,14)	3,86
I.P.I-FUMO	183	202	184	(9,47)	(0,38)
I.P.I-BEBIDAS	184	217	158	(15,29)	16,28
I.P.I-AUTOMÓVEIS	305	344	273	(11,22)	11,66
I.P.I-VINCULADO À IMPORTAÇÃO	489	363	446	34,87	9,81
I.P.I-OUTROS	882	942	907	(6,29)	(2,73)
IMPOSTO SOBRE A RENDA-TOTAL	10.456	9.469	9.802	10,42	6,67
I.RENDA-PESSOA FÍSICA	359	325	338	10,53	6,49
I.RENDA-PESSOA JURÍDICA	5.120	4.669	4.310	9,65	18,80
ENTIDADES FINANCEIRAS	1.393	1.134	1.196	22,92	16,47
DEMAIS EMPRESAS	3.727	3.536	3.113	5,40	19,69
I.RENDA-RETIDO NA FONTE	4.976	4.475	5.155	11,20	(3,47)
I.R.R.F-RENDIMENTOS DO TRABALHO	3.241	2.796	3.326	15,91	(2,53)
I.R.R.F-RENDIMENTOS DE CAPITAL	899	984	920	(8,66)	(2,29)
I.R.R.F-REMESSAS PARA O EXTERIOR	521	375	535	38,90	(2,67)
I.R.R.F-OUTROS RENDIMENTOS	315	319	374	(1,35)	(15,81)
IOF - I. S/ OPERAÇÕES FINANCEIRAS	488	527	542	(7,23)	(9,80)
ITR - I. TERRITORIAL RURAL	8	8	9	0,49	(15,61)
CPMF - CONTRIB. MOVIMENTAÇÃO FINANCEIRA	2.645	2.309	2.626	14,55	0,75
COFINS - CONTRIB. P/ A SEGURIDADE SOCIAL	6.885	6.743	6.454	2,11	6,69
ENTIDADES FINANCEIRAS	340	404	299	(15,87)	13,77
DEMAIS EMPRESAS	6.546	6.340	6.155	3,25	6,35
CONTRIBUIÇÃO PARA O PIS/PASEP	1.891	1.797	1.628	5,23	16,16
ENTIDADES FINANCEIRAS	62	80	49	(22,92)	25,75
DEMAIS EMPRESAS	1.829	1.717	1.579	6,55	15,86
CSLL - CONTRIB. SOCIAL S/ LUCRO LÍQUIDO	2.259	2.135	2.163	5,81	4,44
ENTIDADES FINANCEIRAS	508	386	552	31,61	(7,95)
DEMAIS EMPRESAS	1.750	1.748	1.611	0,12	8,69
CIDE-COMBUSTÍVEIS	571	591	594	(3,44)	(3,90)
CONTRIBUIÇÃO PARA O FUNDAF	40	17	24	127,67	68,67
OUTRAS RECEITAS ADMINISTRADAS	295	271	284	9,10	4,06
RECEITA ADMINISTRADA [A]	28.375	26.599	26.889	6,68	5,53
DEMAIS RECEITAS [B]	858	963	877	(10,91)	(2,22)
TOTAL GERAL DAS RECEITAS [C]=[A]+[B]	29.233	27.561	27.766	6,06	5,28

TABELA I-A
ARRECAÇÃO DAS RECEITAS FEDERAIS
PERÍODO: FEVEREIRO E MARÇO DE 2006 E MARÇO DE 2005
(A PREÇOS DE MARÇO/06 - IPCA)

UNIDADE: R\$ MILHÕES

RECEITAS	2006		2005	VARIÇÃO (%)	
	MARÇO	FEVEREIRO	MARÇO	MAR/06 FEV/06	MAR/06 MAR/05
IMPOSTO SOBRE IMPORTAÇÃO	793	667	840	18,91	(5,57)
I.P.I-TOTAL	2.044	2.076	2.073	(1,57)	(1,39)
I.P.I-FUMO	183	203	193	(9,85)	(5,42)
I.P.I-BEBIDAS	184	218	167	(15,65)	10,41
I.P.I-AUTOMÓVEIS	305	345	288	(11,60)	6,02
I.P.I-VINCULADO À IMPORTAÇÃO	489	364	469	34,29	4,26
I.P.I-OUTROS	882	946	955	(6,69)	(7,65)
IMPOSTO SOBRE A RENDA-TOTAL	10.456	9.510	10.324	9,94	1,28
I.RENDA-PESSOA FÍSICA	359	327	356	10,06	1,11
I.RENDA-PESSOA JURÍDICA	5.120	4.689	4.539	9,18	12,80
ENTIDADES FINANCEIRAS	1.393	1.139	1.260	22,39	10,58
DEMAIS EMPRESAS	3.727	3.551	3.279	4,95	13,64
I.RENDA-RETIDO NA FONTE	4.976	4.494	5.429	10,73	(8,34)
I.R.R.F-RENDIMENTOS DO TRABALHO	3.241	2.808	3.503	15,42	(7,46)
I.R.R.F-RENDIMENTOS DE CAPITAL	899	988	969	(9,05)	(7,22)
I.R.R.F-REMESSAS PARA O EXTERIOR	521	377	564	38,30	(7,59)
I.R.R.F-OUTROS RENDIMENTOS	315	321	394	(1,77)	(20,06)
IOF - I. S/ OPERAÇÕES FINANCEIRAS	488	529	570	(7,63)	(14,35)
ITR - I. TERRITORIAL RURAL	8	8	10	0,06	(19,87)
CPMF - CONTRIB. MOVIMENTAÇÃO FINANCEIRA	2.645	2.319	2.765	14,06	(4,34)
COFINS - CONTRIB. P/ A SEGURIDADE SOCIAL	6.885	6.772	6.797	1,67	1,30
ENTIDADES FINANCEIRAS	340	406	314	(16,23)	8,02
DEMAIS EMPRESAS	6.546	6.367	6.483	2,81	0,97
CONTRIBUIÇÃO PARA O PIS/PASEP	1.891	1.805	1.715	4,78	10,29
ENTIDADES FINANCEIRAS	62	81	52	(23,25)	19,39
DEMAIS EMPRESAS	1.829	1.724	1.663	6,09	10,00
CSLL - CONTRIB. SOCIAL S/ LUCRO LÍQUIDO	2.259	2.144	2.278	5,36	(0,84)
ENTIDADES FINANCEIRAS	508	388	581	31,05	(12,60)
DEMAIS EMPRESAS	1.750	1.756	1.696	(0,31)	3,20
CIDE-COMBUSTÍVEIS	571	593	625	(3,85)	(8,75)
CONTRIBUIÇÃO PARA O FUNDAF	40	18	25	126,70	60,15
OUTRAS RECEITAS ADMINISTRADAS	295	272	299	8,64	(1,20)
RECEITA ADMINISTRADA [A]	28.375	26.713	28.321	6,22	0,19
DEMAIS RECEITAS [B]	858	967	924	(11,29)	(7,16)
TOTAL GERAL DAS RECEITAS [C]=[A]+[B]	29.233	27.680	29.244	5,61	(0,04)

TABELA I-B
ARRECAÇÃO DAS RECEITAS FEDERAIS
PERÍODO: FEVEREIRO E MARÇO DE 2006 E MARÇO DE 2005
(A PREÇOS DE MARÇO/06 - IGP-DI)

UNIDADE: R\$ MILHÕES

RECEITAS	2006		2005	VARIÇÃO (%)	
	MARÇO	FEVEREIRO	MARÇO	MAR/06 FEV/06	MAR/06 MAR/05
IMPOSTO SOBRE IMPORTAÇÃO	793	661	795	19,96	(0,26)
I.P.I-TOTAL	2.044	2.058	1.962	(0,70)	4,15
I.P.I-FUMO	183	201	183	(9,06)	(0,10)
I.P.I-BEBIDAS	184	216	158	(14,91)	16,61
I.P.I-AUTOMÓVEIS	305	342	273	(10,82)	11,98
I.P.I-VINCULADO À IMPORTAÇÃO	489	361	444	35,48	10,12
I.P.I-OUTROS	882	937	905	(5,87)	(2,46)
IMPOSTO SOBRE A RENDA-TOTAL	10.456	9.427	9.775	10,92	6,97
I.RENDA-PESSOA FÍSICA	359	324	337	11,03	6,79
I.RENDA-PESSOA JURÍDICA	5.120	4.648	4.298	10,15	19,14
ENTIDADES FINANCEIRAS	1.393	1.129	1.193	23,47	16,80
DEMAIS EMPRESAS	3.727	3.520	3.105	5,88	20,03
I.RENDA-RETIDO NA FONTE	4.976	4.455	5.140	11,71	(3,19)
I.R.R.F-RENDIMENTOS DO TRABALHO	3.241	2.784	3.316	16,44	(2,26)
I.R.R.F-RENDIMENTOS DE CAPITAL	899	980	917	(8,24)	(2,01)
I.R.R.F-REMESSAS PARA O EXTERIOR	521	373	534	39,53	(2,39)
I.R.R.F-OUTROS RENDIMENTOS	315	318	373	(0,90)	(15,57)
IOF - I. S/ OPERAÇÕES FINANCEIRAS	488	524	540	(6,81)	(9,54)
ITR - I. TERRITORIAL RURAL	8	8	9	0,95	(15,37)
CPMF - CONTRIB. MOVIMENTAÇÃO FINANCEIRA	2.645	2.299	2.618	15,07	1,03
COFINS - CONTRIB. P/ A SEGURIDADE SOCIAL	6.885	6.713	6.435	2,57	6,99
ENTIDADES FINANCEIRAS	340	402	298	(15,49)	14,09
DEMAIS EMPRESAS	6.546	6.311	6.138	3,72	6,65
CONTRIBUIÇÃO PARA O PIS/PASEP	1.891	1.789	1.624	5,70	16,49
ENTIDADES FINANCEIRAS	62	80	49	(22,57)	26,10
DEMAIS EMPRESAS	1.829	1.709	1.574	7,03	16,18
CSLL - CONTRIB. SOCIAL S/ LUCRO LÍQUIDO	2.259	2.125	2.157	6,29	4,74
ENTIDADES FINANCEIRAS	508	384	551	32,21	(7,69)
DEMAIS EMPRESAS	1.750	1.741	1.606	0,57	9,00
CIDE-COMBUSTÍVEIS	571	588	592	(3,00)	(3,62)
CONTRIBUIÇÃO PARA O FUNDAF	40	17	24	128,70	69,15
OUTRAS RECEITAS ADMINISTRADAS	295	269	283	9,60	4,35
RECEITA ADMINISTRADA [A]	28.375	26.479	26.814	7,16	5,82
DEMAIS RECEITAS [B]	858	958	874	(10,50)	(1,94)
TOTAL GERAL DAS RECEITAS [C]=[A]+[B]	29.233	27.437	27.688	6,54	5,58

TABELA II
ARRECAÇÃO DAS RECEITAS FEDERAIS
PERÍODO: JANEIRO A MARÇO - 2006/2005
(A PREÇOS CORRENTES)

UNIDADE: R\$ MILHÕES

RECEITAS	2006 [A]	2005 [B]	VAR. (%) [A]/[B]	PARTICIPAÇÃO (%)	
				2006	2005
IMPOSTO SOBRE IMPORTAÇÃO	2.279	2.196	3,77	2,51	2,60
I.P.I-TOTAL	6.378	6.014	6,05	7,04	7,12
I.P.I-FUMO	603	579	4,29	0,67	0,68
I.P.I-BEBIDAS	655	542	20,91	0,72	0,64
I.P.I-AUTOMÓVEIS	936	705	32,78	1,03	0,83
I.P.I-VINCULADO À IMPORTAÇÃO	1.306	1.211	7,84	1,44	1,43
I.P.I-OUTROS	2.877	2.977	(3,36)	3,17	3,52
IMPOSTO SOBRE A RENDA-TOTAL	30.891	28.136	9,79	34,07	33,30
I.RENDA-PESSOA FÍSICA	1.023	940	8,83	1,13	1,11
I.RENDA-PESSOA JURÍDICA	15.530	13.896	11,76	17,13	16,45
ENTIDADES FINANCEIRAS	3.307	2.811	17,65	3,65	3,33
DEMAIS EMPRESAS	12.223	11.085	10,26	13,48	13,12
I.RENDA-RETIDO NA FONTE	14.338	13.300	7,80	15,82	15,74
I.R.R.F-RENDIMENTOS DO TRABALHO	8.219	8.138	1,00	9,07	9,63
I.R.R.F-RENDIMENTOS DE CAPITAL	3.790	3.023	25,40	4,18	3,58
I.R.R.F-REMESSAS PARA O EXTERIOR	1.469	1.238	18,68	1,62	1,47
I.R.R.F-OUTROS RENDIMENTOS	859	901	(4,73)	0,95	1,07
IOF - I. S/ OPERAÇÕES FINANCEIRAS	1.510	1.418	6,46	1,67	1,68
ITR - I. TERRITORIAL RURAL	25	23	8,68	0,03	0,03
CPMF - CONTRIB. MOVIMENTAÇÃO FINANCEIRA	7.362	7.079	4,00	8,12	8,38
COFINS - CONTRIB. P/ A SEGURIDADE SOCIAL	21.714	20.506	5,90	23,95	24,27
ENTIDADES FINANCEIRAS	1.276	1.328	(3,88)	1,41	1,57
DEMAIS EMPRESAS	20.438	19.178	6,57	22,54	22,70
CONTRIBUIÇÃO PARA O PIS/PASEP	5.800	5.224	11,04	6,40	6,18
ENTIDADES FINANCEIRAS	241	219	10,31	0,27	0,26
DEMAIS EMPRESAS	5.559	5.005	11,07	6,13	5,92
CSLL - CONTRIB. SOCIAL S/ LUCRO LÍQUIDO	7.453	6.900	8,02	8,22	8,17
ENTIDADES FINANCEIRAS	1.226	1.175	4,33	1,35	1,39
DEMAIS EMPRESAS	6.227	5.725	8,77	6,87	6,78
CIDE-COMBUSTÍVEIS	1.789	1.851	(3,39)	1,97	2,19
CONTRIBUIÇÃO PARA O FUNDAF	84	71	18,05	0,09	0,08
OUTRAS RECEITAS ADMINISTRADAS	923	777	18,85	1,02	0,92
RECEITA ADMINISTRADA [A]	86.207	80.194	7,50	95,09	94,93
DEMAIS RECEITAS [B]	4.451	4.287	3,83	4,91	5,07
TOTAL GERAL DAS RECEITAS [C]=[A]+[B]	90.658	84.481	7,31	100,00	100,00

TABELA II-A
ARRECAÇÃO DAS RECEITAS FEDERAIS
PERÍODO: JANEIRO A MARÇO - 2006/2005
(A PREÇOS DE MARÇO/06 - IPCA)

UNIDADE: R\$ MILHÕES

RECEITAS	2006 [A]	2005 [B]	VAR. (%) [A]/[B]	PARTICIPAÇÃO (%)	
				2006	2005
IMPOSTO SOBRE IMPORTAÇÃO	2.288	2.326	(1,63)	2,51	2,60
I.P.I-TOTAL	6.406	6.374	0,51	7,04	7,12
I.P.I-FUMO	606	613	(1,15)	0,67	0,68
I.P.I-BEBIDAS	658	574	14,58	0,72	0,64
I.P.I-AUTOMÓVEIS	940	747	25,92	1,03	0,83
I.P.I-VINCULADO À IMPORTAÇÃO	1.312	1.283	2,22	1,44	1,43
I.P.I-OUTROS	2.890	3.156	(8,43)	3,17	3,53
IMPOSTO SOBRE A RENDA-TOTAL	31.024	29.816	4,05	34,07	33,30
I.RENDA-PESSOA FÍSICA	1.027	996	3,16	1,13	1,11
I.RENDA-PESSOA JURÍDICA	15.598	14.731	5,89	17,13	16,45
ENTIDADES FINANCEIRAS	3.318	2.974	11,57	3,64	3,32
DEMAIS EMPRESAS	12.280	11.757	4,45	13,49	13,13
I.RENDA-RETIDO NA FONTE	14.398	14.089	2,19	15,81	15,73
I.R.R.F-RENDIMENTOS DO TRABALHO	8.250	8.617	(4,27)	9,06	9,62
I.R.R.F-RENDIMENTOS DE CAPITAL	3.811	3.207	18,84	4,18	3,58
I.R.R.F-REMESSAS PARA O EXTERIOR	1.476	1.311	12,59	1,62	1,46
I.R.R.F-OUTROS RENDIMENTOS	862	954	(9,68)	0,95	1,07
IOF - I. S/ OPERAÇÕES FINANCEIRAS	1.516	1.502	0,94	1,67	1,68
ITR - I. TERRITORIAL RURAL	25	24	3,07	0,03	0,03
CPMF - CONTRIB. MOVIMENTAÇÃO FINANCEIRA	7.392	7.498	(1,41)	8,12	8,37
COFINS - CONTRIB. P/ A SEGURIDADE SOCIAL	21.811	21.735	0,35	23,95	24,27
ENTIDADES FINANCEIRAS	1.282	1.408	(8,96)	1,41	1,57
DEMAIS EMPRESAS	20.529	20.327	1,00	22,54	22,70
CONTRIBUIÇÃO PARA O PIS/PASEP	5.826	5.537	5,22	6,40	6,18
ENTIDADES FINANCEIRAS	243	232	4,48	0,27	0,26
DEMAIS EMPRESAS	5.583	5.305	5,25	6,13	5,92
CSLL - CONTRIB. SOCIAL S/ LUCRO LÍQUIDO	7.488	7.314	2,37	8,22	8,17
ENTIDADES FINANCEIRAS	1.230	1.243	(1,00)	1,35	1,39
DEMAIS EMPRESAS	6.258	6.072	3,06	6,87	6,78
CIDE-COMBUSTÍVEIS	1.797	1.962	(8,44)	1,97	2,19
CONTRIBUIÇÃO PARA O FUNDAF	84	75	11,79	0,09	0,08
OUTRAS RECEITAS ADMINISTRADAS	928	823	12,68	1,02	0,92
RECEITA ADMINISTRADA [A]	86.585	84.987	1,88	95,08	94,91
DEMAIS RECEITAS [B]	4.477	4.554	(1,67)	4,92	5,09
TOTAL GERAL DAS RECEITAS [C]=[A]+[B]	91.062	89.540	1,70	100,00	100,00

TABELA II-B
ARRECAÇÃO DAS RECEITAS FEDERAIS
PERÍODO: JANEIRO A MARÇO - 2006/2005
(A PREÇOS DE MARÇO/06 - IGP-DI)

UNIDADE: R\$ MILHÕES

RECEITAS	2006 [A]	2005 [B]	VAR. (%) [A]/[B]	PARTICIPAÇÃO (%)	
				2006	2005
IMPOSTO SOBRE IMPORTAÇÃO	2.271	2.206	2,95	2,51	2,60
I.P.I-TOTAL	6.357	6.046	5,15	7,04	7,12
I.P.I-FUMO	601	582	3,39	0,67	0,68
I.P.I-BEBIDAS	653	545	19,81	0,72	0,64
I.P.I-AUTOMÓVEIS	933	708	31,78	1,03	0,83
I.P.I-VINCULADO À IMPORTAÇÃO	1.302	1.217	7,00	1,44	1,43
I.P.I-OUTROS	2.868	2.994	(4,22)	3,17	3,53
IMPOSTO SOBRE A RENDA-TOTAL	30.792	28.279	8,89	34,08	33,30
I.RENDA-PESSOA FÍSICA	1.020	945	7,98	1,13	1,11
I.RENDA-PESSOA JURÍDICA	15.479	13.973	10,78	17,13	16,45
ENTIDADES FINANCEIRAS	3.298	2.821	16,90	3,65	3,32
DEMAIS EMPRESAS	12.182	11.152	9,23	13,48	13,13
I.RENDA-RETIDO NA FONTE	14.293	13.362	6,97	15,82	15,73
I.R.R.F-RENDIMENTOS DO TRABALHO	8.196	8.172	0,29	9,07	9,62
I.R.R.F-RENDIMENTOS DE CAPITAL	3.776	3.041	24,18	4,18	3,58
I.R.R.F-REMESSAS PARA O EXTERIOR	1.465	1.243	17,84	1,62	1,46
I.R.R.F-OUTROS RENDIMENTOS	856	905	(5,41)	0,95	1,07
IOF - I. S/ OPERAÇÕES FINANCEIRAS	1.505	1.425	5,63	1,67	1,68
ITR - I. TERRITORIAL RURAL	25	23	7,86	0,03	0,03
CPMF - CONTRIB. MOVIMENTAÇÃO FINANCEIRA	7.339	7.111	3,20	8,12	8,37
COFINS - CONTRIB. P/ A SEGURIDADE SOCIAL	21.643	20.617	4,97	23,95	24,28
ENTIDADES FINANCEIRAS	1.271	1.336	(4,85)	1,41	1,57
DEMAIS EMPRESAS	20.371	19.281	5,66	22,54	22,70
CONTRIBUIÇÃO PARA O PIS/PASEP	5.781	5.252	10,08	6,40	6,18
ENTIDADES FINANCEIRAS	240	220	9,20	0,27	0,26
DEMAIS EMPRESAS	5.541	5.032	10,11	6,13	5,92
CSLL - CONTRIB. SOCIAL S/ LUCRO LÍQUIDO	7.428	6.938	7,06	8,22	8,17
ENTIDADES FINANCEIRAS	1.223	1.179	3,72	1,35	1,39
DEMAIS EMPRESAS	6.205	5.759	7,74	6,87	6,78
CIDE-COMBUSTÍVEIS	1.783	1.861	(4,21)	1,97	2,19
CONTRIBUIÇÃO PARA O FUNDAF	83	71	17,14	0,09	0,08
OUTRAS RECEITAS ADMINISTRADAS	920	781	17,89	1,02	0,92
RECEITA ADMINISTRADA [A]	85.928	80.611	6,60	95,09	94,91
DEMAIS RECEITAS [B]	4.433	4.319	2,64	4,91	5,09
TOTAL GERAL DAS RECEITAS [C]=[A]+[B]	90.362	84.930	6,40	100,00	100,00

TABELA III
ARRECAÇÃO DAS RECEITAS FEDERAIS
PERÍODO: JANEIRO DE 2002 A MARÇO DE 2006
(A PREÇOS CORRENTES)

UNIDADE: R\$ MILHÕES

MÊS	I. Renda	IPI (Exceto IPI-Vinculado)	I. Importação e IPI-Vinculado	Contribuições (*)	Outros	Receita Administrada pela SRF	Demais Receitas	Total Geral
JAN	9.790	1.030	933	8.993	661	21.407	1.274	22.681
FEV	6.291	1.213	819	7.371	1.010	16.704	800	17.504
MAR	6.289	1.168	898	7.543	597	16.495	791	17.286
ABR	7.602	1.297	935	7.889	602	18.324	1.507	19.832
MAIO	6.361	1.193	964	8.058	665	17.242	823	18.065
JUN	5.782	1.212	956	7.824	631	16.404	944	17.348
JUL	7.105	1.126	1.266	9.453	665	19.614	1.667	21.281
AGO	5.490	1.167	1.209	9.166	665	17.697	1.017	18.715
SET	8.337	1.304	1.182	9.945	930	21.698	1.123	22.820
OUT	7.989	1.265	1.396	10.269	787	21.705	2.219	23.924
NOV	6.581	1.308	1.198	9.951	691	19.730	1.298	21.027
DEZ	8.186	1.628	1.102	9.648	704	21.268	1.255	22.523
TOTAL 2002	85.802	14.910	12.858	106.108	8.609	228.287	14.718	243.005
JAN	8.901	995	1.168	11.406	742	23.212	2.516	25.728
FEV	7.026	1.290	1.182	9.208	615	19.321	1.136	20.458
MAR	6.576	1.171	1.085	9.359	686	18.878	1.095	19.973
ABR	9.123	1.250	1.064	10.139	779	22.356	2.806	25.162
MAIO	8.328	1.223	951	10.042	673	21.216	977	22.192
JUN	6.128	1.243	907	9.615	658	18.551	991	19.542
JUL	8.036	1.144	1.017	10.253	983	21.434	1.959	23.393
AGO	6.177	1.219	965	9.512	897	18.771	987	19.758
SET	6.663	1.262	1.157	10.061	1.038	20.181	1.061	21.242
OUT	8.572	1.263	1.107	11.361	1.009	23.312	2.256	25.568
NOV	8.062	1.426	1.059	10.961	928	22.436	1.232	23.668
DEZ	8.841	1.606	1.045	11.763	1.086	24.341	1.220	25.561
TOTAL 2003	92.434	15.093	12.708	123.680	10.095	254.009	18.236	272.245
JAN	10.214	1.049	969	12.687	926	25.844	2.243	28.087
FEV	7.592	1.431	819	10.969	815	21.626	1.015	22.640
MAR	8.011	1.259	1.207	11.525	939	22.942	1.063	24.005
ABR	9.321	1.480	1.192	11.801	858	24.653	2.225	26.877
MAIO	6.991	1.444	1.068	12.588	913	23.004	1.123	24.127
JUN	7.476	1.403	1.286	13.108	1.089	24.361	1.319	25.680
JUL	8.674	1.533	1.297	12.844	882	25.231	2.642	27.873
AGO	7.400	1.634	1.319	12.862	938	24.153	1.390	25.543
SET	8.009	1.588	1.327	13.163	1.193	25.279	1.579	26.858
OUT	8.810	1.309	1.259	13.409	908	25.695	3.345	29.039
NOV	6.716	1.657	1.395	12.591	1.005	23.364	2.094	25.458
DEZ	12.172	1.733	1.238	14.096	1.133	30.373	1.987	32.360
TOTAL 2004	101.386	17.521	14.375	151.642	11.599	296.524	22.024	318.548
JAN	10.273	1.773	1.153	15.165	760	29.125	2.616	31.741
FEV	8.061	1.507	1.011	12.930	671	24.180	794	24.974
MAR	9.802	1.522	1.243	13.464	858	26.889	877	27.766
ABR	11.192	1.852	1.144	14.373	749	29.309	2.428	31.737
MAIO	8.733	1.720	1.170	13.421	794	25.838	962	26.801
JUN	12.705	1.534	1.179	14.164	889	30.472	769	31.242
JUL	9.510	1.728	1.161	15.261	998	28.658	2.531	31.189
AGO	9.401	1.714	1.369	14.379	1.102	27.964	847	28.811
SET	8.724	1.826	1.219	14.179	1.015	26.964	876	27.840
OUT	10.443	1.812	1.192	15.095	859	29.401	2.897	32.297
NOV	9.790	1.960	1.270	14.805	911	28.736	906	29.642
DEZ	15.885	2.193	1.257	15.545	955	35.834	808	36.642
TOTAL 2005	124.520	21.140	14.368	172.782	10.561	343.371	17.312	360.682
JAN	10.966	1.813	1.276	16.292	888	31.234	2.631	33.865
FEV	9.469	1.705	1.027	13.575	823	26.599	963	27.561
MAR	10.456	1.555	1.282	14.251	831	28.375	858	29.233
JAN-MAR 2006	30.891	5.072	3.585	44.118	2.542	86.207	4.451	90.658

(*) CPMF, COFINS, PIS/PASEP, CSLL e CIDE-COMBUSTÍVEIS.

TABELA III-A
ARRECAÇÃO DAS RECEITAS FEDERAIS
PERÍODO: JANEIRO DE 2002 A MARÇO DE 2006
(A PREÇOS DE MARÇO/06 - IPCA)

UNIDADE: R\$ MILHÕES

MÊS	I. Renda	IPI (Exceto IPI-Vinculado)	I. Importação e IPI-Vinculado	Contribuições (*)	Outros	Receita Administrada pela SRF	Demais Receitas	Total Geral
JAN	13.818	1.454	1.317	12.693	933	30.216	1.798	32.014
FEV	8.847	1.706	1.152	10.367	1.420	23.493	1.125	24.618
MAR	8.793	1.632	1.255	10.545	835	23.060	1.106	24.166
ABR	10.543	1.798	1.297	10.941	835	25.415	2.091	27.506
MAIO	8.804	1.651	1.334	11.153	921	23.863	1.140	25.003
JUN	7.969	1.670	1.317	10.783	870	22.609	1.301	23.910
JUL	9.677	1.534	1.724	12.875	906	26.715	2.270	28.985
AGO	7.430	1.579	1.636	12.404	900	23.949	1.377	25.326
SET	11.202	1.752	1.588	13.362	1.249	29.153	1.508	30.661
OUT	10.594	1.677	1.851	13.619	1.044	28.786	2.943	31.729
NOV	8.472	1.684	1.543	12.810	890	25.398	1.671	27.069
DEZ	10.321	2.053	1.389	12.165	888	26.816	1.582	28.398
TOTAL 2002	116.471	20.191	17.404	143.716	11.690	309.472	19.911	329.384
JAN	10.976	1.227	1.440	14.065	915	28.623	3.102	31.725
FEV	8.530	1.566	1.435	11.179	747	23.457	1.380	24.837
MAR	7.887	1.405	1.301	11.224	823	22.640	1.313	23.954
ABR	10.836	1.485	1.264	12.043	926	26.554	3.333	29.887
MAIO	9.831	1.443	1.122	11.855	794	25.046	1.153	26.200
JUN	7.246	1.469	1.073	11.368	778	21.934	1.172	23.106
JUL	9.483	1.350	1.201	12.098	1.160	25.292	2.312	27.604
AGO	7.265	1.433	1.134	11.186	1.055	22.074	1.160	23.235
SET	7.774	1.473	1.351	11.740	1.211	23.549	1.238	24.787
OUT	9.974	1.470	1.288	13.218	1.174	27.124	2.625	29.749
NOV	9.348	1.653	1.228	12.710	1.076	26.016	1.428	27.444
DEZ	10.199	1.853	1.206	13.570	1.252	28.079	1.407	29.486
TOTAL 2003	109.349	17.828	15.043	146.257	11.912	300.388	21.624	322.012
JAN	11.694	1.200	1.109	14.525	1.060	29.588	2.567	32.155
FEV	8.639	1.628	932	12.482	928	24.609	1.155	25.763
MAR	9.074	1.426	1.367	13.053	1.064	25.984	1.204	27.188
ABR	10.518	1.671	1.345	13.317	968	27.819	2.510	30.329
MAIO	7.849	1.621	1.199	14.132	1.025	25.826	1.261	27.087
JUN	8.334	1.564	1.434	14.612	1.214	27.158	1.470	28.628
JUL	9.583	1.694	1.432	14.190	974	27.873	2.919	30.792
AGO	8.119	1.793	1.447	14.111	1.029	26.500	1.525	28.025
SET	8.758	1.737	1.451	14.394	1.304	27.644	1.727	29.371
OUT	9.592	1.426	1.370	14.599	989	27.975	3.642	31.617
NOV	7.262	1.792	1.509	13.614	1.086	25.263	2.265	27.528
DEZ	13.050	1.858	1.327	15.112	1.215	32.562	2.131	34.693
TOTAL 2004	112.470	19.409	15.923	168.142	12.857	328.801	24.375	353.176
JAN	10.950	1.890	1.229	16.164	810	31.044	2.788	33.833
FEV	8.542	1.597	1.071	13.702	711	25.622	842	26.463
MAR	10.324	1.603	1.309	14.180	904	28.321	924	29.244
ABR	11.686	1.933	1.195	15.007	782	30.603	2.535	33.138
MAIO	9.074	1.787	1.215	13.945	825	26.847	1.000	27.847
JUN	13.204	1.595	1.225	14.720	924	31.668	800	32.468
JUL	9.859	1.791	1.204	15.821	1.035	29.709	2.624	32.333
AGO	9.729	1.774	1.416	14.881	1.140	28.941	876	29.817
SET	8.997	1.883	1.258	14.623	1.046	27.807	904	28.711
OUT	10.690	1.854	1.220	15.451	879	30.095	2.965	33.060
NOV	9.967	1.995	1.293	15.072	928	29.254	922	30.176
DEZ	16.113	2.224	1.275	15.768	968	36.348	820	37.168
TOTAL 2005	129.134	21.927	14.911	179.335	10.953	356.260	17.999	374.259
JAN	11.058	1.828	1.286	16.429	895	31.496	2.653	34.150
FEV	9.510	1.712	1.031	13.634	826	26.713	967	27.680
MAR	10.456	1.555	1.282	14.251	831	28.375	858	29.233
JAN-MAR 2006	31.024	5.095	3.600	44.314	2.553	86.585	4.477	91.062

(*) CPMF, COFINS, PIS/PASEP, CSLL e CIDE-COMBUSTÍVEIS.

TABELA III-B
ARRECAÇÃO DAS RECEITAS FEDERAIS
PERÍODO: JANEIRO DE 2002 A MARÇO DE 2006
(A PREÇOS DE MARÇO/06 - IGP-DI)

UNIDADE: R\$ MILHÕES

MÊS	I. Renda	IPI (Exceto IPI-Vinculado)	I. Importação e IPI-Vinculado	Contribuições (*)	Outros	Receita Administrada pela SRF	Demais Receitas	Total Geral
JAN	15.127	1.591	1.442	13.895	1.022	33.077	1.969	35.045
FEV	9.703	1.871	1.264	11.368	1.557	25.763	1.234	26.997
MAR	9.690	1.799	1.383	11.621	920	25.413	1.219	26.632
ABR	11.630	1.984	1.431	12.069	921	28.036	2.306	30.342
MAIO	9.626	1.805	1.459	12.193	1.007	26.089	1.246	27.335
JUN	8.600	1.802	1.421	11.636	939	24.398	1.404	25.802
JUL	10.354	1.641	1.845	13.776	969	28.586	2.429	31.015
AGO	7.817	1.662	1.721	13.050	947	25.198	1.449	26.646
SET	11.565	1.809	1.640	13.795	1.289	30.099	1.557	31.656
OUT	10.634	1.684	1.858	13.670	1.048	28.893	2.954	31.847
NOV	8.277	1.645	1.507	12.515	869	24.814	1.632	26.446
DEZ	10.024	1.994	1.349	11.815	862	26.045	1.537	27.582
TOTAL 2002	123.046	21.287	18.320	151.405	12.351	326.409	20.935	347.344
JAN	10.669	1.193	1.400	13.671	889	27.822	3.015	30.838
FEV	8.290	1.522	1.395	10.865	726	22.796	1.341	24.137
MAR	7.632	1.360	1.259	10.862	797	21.910	1.271	23.181
ABR	10.545	1.445	1.230	11.720	901	25.841	3.243	29.084
MAIO	9.691	1.423	1.106	11.685	783	24.688	1.137	25.824
JUN	7.182	1.456	1.063	11.267	771	21.739	1.161	22.901
JUL	9.436	1.344	1.195	12.039	1.155	25.168	2.301	27.468
AGO	7.209	1.422	1.126	11.101	1.047	21.905	1.152	23.056
SET	7.694	1.458	1.337	11.619	1.198	23.306	1.226	24.531
OUT	9.856	1.452	1.273	13.062	1.160	26.804	2.594	29.398
NOV	9.225	1.632	1.212	12.542	1.062	25.673	1.409	27.083
DEZ	10.056	1.827	1.189	13.380	1.235	27.688	1.387	29.075
TOTAL 2003	107.486	17.533	14.784	143.813	11.723	295.339	21.237	316.576
JAN	11.526	1.183	1.093	14.317	1.044	29.163	2.531	31.694
FEV	8.475	1.597	915	12.245	910	24.143	1.133	25.275
MAR	8.861	1.393	1.335	12.748	1.039	25.376	1.176	26.552
ABR	10.192	1.619	1.304	12.905	938	26.958	2.433	29.391
MAIO	7.535	1.556	1.151	13.567	984	24.793	1.211	26.004
JUN	7.955	1.493	1.368	13.948	1.159	25.922	1.403	27.325
JUL	9.126	1.613	1.364	13.513	928	26.544	2.780	29.324
AGO	7.685	1.697	1.370	13.356	974	25.082	1.443	26.526
SET	8.277	1.641	1.371	13.604	1.233	26.126	1.632	27.758
OUT	9.057	1.346	1.294	13.785	934	26.415	3.438	29.854
NOV	6.848	1.690	1.423	12.839	1.024	23.824	2.136	25.959
DEZ	12.348	1.758	1.256	14.299	1.150	30.811	2.016	32.827
TOTAL 2004	107.885	18.587	15.244	161.124	12.317	315.157	23.331	338.487
JAN	10.387	1.793	1.166	15.333	768	29.448	2.645	32.093
FEV	8.118	1.518	1.018	13.022	675	24.350	800	25.150
MAR	9.775	1.518	1.240	13.426	856	26.814	874	27.688
ABR	11.104	1.837	1.135	14.260	743	29.078	2.409	31.487
MAIO	8.686	1.711	1.163	13.349	790	25.699	957	26.656
JUN	12.694	1.533	1.178	14.151	889	30.445	769	31.214
JUL	9.539	1.733	1.165	15.308	1.001	28.747	2.539	31.286
AGO	9.505	1.733	1.384	14.539	1.114	28.275	856	29.131
SET	8.833	1.849	1.235	14.355	1.027	27.298	887	28.185
OUT	10.506	1.823	1.199	15.186	864	29.579	2.914	32.494
NOV	9.817	1.965	1.274	14.846	914	28.816	908	29.724
DEZ	15.918	2.197	1.259	15.577	957	35.908	810	36.718
TOTAL 2005	124.882	21.209	14.415	173.352	10.598	344.456	17.369	361.825
JAN	10.910	1.803	1.269	16.209	883	31.074	2.618	33.692
FEV	9.427	1.697	1.022	13.514	819	26.479	958	27.437
MAR	10.456	1.555	1.282	14.251	831	28.375	858	29.233
JAN-MAR 2006	30.792	5.055	3.574	43.974	2.533	85.928	4.433	90.362

(*) CPMF, COFINS, PIS/PASEP, CSLL e CIDE-COMBUSTÍVEIS.

TABELA IV
CONVERSÃO DE DEPÓSITOS JUDICIAIS EM RENDA DA UNIÃO
PERÍODO: JANEIRO DE 2002 A MARÇO DE 2006
(A PREÇOS CORRENTES)

UNIDADE: R\$ MILHARES

MÊS	COFINS/ FINSOCIAL	IRPJ	PIS/PASEP	CSLL	TOTAL
JAN	4.085	1.227	27.179	5.396	37.886
FEV	2.305	355	4.602	390	7.651
MAR	10.125	344	8.147	8.863	27.479
ABR	17.767	3.180	7.587	8.426	36.960
MAIO	16.518	5.371	25.834	6.086	53.809
JUN	13.616	648	1.706	21.841	37.811
JUL	9.086	40.060	2.250	1.750	53.146
AGO	85.507	1.948	3.848	3.361	94.664
SET	27.013	3.025	8.045	10.867	48.951
OUT	7.648	1.064	5.389	8.216	22.318
NOV	8.464	843	1.730	1.896	12.933
DEZ	13.940	28.925	13.507	875	57.248
TOTAL 2002	216.073	86.990	109.826	77.968	490.857
JAN	3.432	340	4.861	688	9.320
FEV	11.587	1.687	1.226	18.364	32.863
MAR	53.364	435	5.731	4.621	64.151
ABR	15.808	2.372	3.320	6.089	27.589
MAIO	11.285	2.512	1.825	6.321	21.943
JUN	55.882	1.149	6.526	2.103	65.660
JUL	37.983	10.516	8.645	10.815	67.959
AGO	7.422	2.350	4.079	11.035	24.886
SET	12.043	3.027	6.967	1.473	23.511
OUT	11.088	3.344	2.870	4.062	21.363
NOV	10.933	968	6.886	10.760	29.547
DEZ	25.656	2.814	8.720	16.546	53.737
TOTAL 2003	256.483	31.514	61.654	92.877	442.528
JAN	6.007	2.101	21.198	996	30.302
FEV	6.148	1.599	11.216	9.180	28.143
MAR	8.243	2.704	11.288	8.040	30.275
ABR	14.524	890	3.245	891	19.550
MAIO	9.912	1.557	2.300	9.716	23.486
JUN	22.658	629	3.742	9.373	36.402
JUL	12.856	2.162	3.635	1.543	20.196
AGO	26.597	3.633	3.898	2.344	36.471
SET	5.132	340	1.669	1.774	8.915
OUT	16.427	699	6.205	1.354	24.686
NOV	15.650	1.196	3.751	2.898	23.494
DEZ	5.564	589	1.874	914	8.941
TOTAL 2004	149.718	18.100	74.020	49.024	290.862
JAN	1.029	25	2.661	85	3.800
FEV	1.701	1.461	4.551	1.913	9.625
MAR	10.018	2.205	4.621	2.826	19.670
ABR	94.734	3.578	4.483	2.760	105.556
MAIO	35.495	4.433	8.637	680	49.245
JUN	9.451	15.152	16.322	32.444	73.368
JUL	1.773	834	5.015	7.557	15.179
AGO	10.671	352	3.888	8.685	23.596
SET	9.148	1.039	9.054	1.311	20.551
OUT	7.893	1.146	2.521	12.936	24.496
NOV	40.337	1.342	3.276	6.412	51.366
DEZ	5.880	169	2.119	5.667	13.834
TOTAL 2005	228.129	31.734	67.147	83.277	410.286
JAN	1.541	3.534	1.195	603	6.872
FEV	4.683	1.233	326	769	7.011
MAR	3.224	1.923	2.565	911	8.622
JAN-MAR 2006	9.447	6.690	4.085	2.282	22.505

TABELA IV-A
CONVERSÃO DE DEPÓSITOS JUDICIAIS EM RENDA DA UNIÃO
PERÍODO: JANEIRO DE 2002 A MARÇO DE 2006
(A PREÇOS DE MARÇO/06 - IPCA)

UNIDADE: R\$ MILHARES

MÊS	COFINS/ FINSOCIAL	IRPJ	PIS/PASEP	CSLL	TOTAL
JAN	5.766	1.731	38.362	7.616	53.476
FEV	3.241	500	6.472	548	10.761
MAR	14.155	481	11.389	12.391	38.417
ABR	24.642	4.411	10.523	11.687	51.262
MAIO	22.861	7.434	35.756	8.423	74.474
JUN	18.766	893	2.352	30.103	52.114
JUL	12.375	54.563	3.065	2.384	72.388
AGO	115.712	2.636	5.208	4.548	128.104
SET	36.295	4.064	10.809	14.601	65.769
OUT	10.143	1.411	7.148	10.896	29.598
NOV	10.895	1.085	2.227	2.441	16.649
DEZ	17.576	36.470	17.031	1.104	72.181
TOTAL 2002	292.429	115.679	150.342	106.742	665.193
JAN	4.232	419	5.994	848	11.493
FEV	14.067	2.048	1.488	22.295	39.897
MAR	63.999	522	6.873	5.542	76.935
ABR	18.777	2.817	3.943	7.232	32.769
MAIO	13.323	2.966	2.154	7.463	25.906
JUN	66.072	1.359	7.716	2.486	77.633
JUL	44.819	12.409	10.201	12.762	80.191
AGO	8.728	2.764	4.796	12.977	29.265
SET	14.053	3.533	8.130	1.719	27.434
OUT	12.900	3.890	3.339	4.726	24.856
NOV	12.678	1.122	7.984	12.477	34.261
DEZ	29.596	3.246	10.060	19.087	61.989
TOTAL 2003	303.244	37.094	72.678	109.614	522.629
JAN	6.877	2.406	24.268	1.141	34.692
FEV	6.996	1.819	12.763	10.446	32.025
MAR	9.336	3.063	12.785	9.106	34.290
ABR	16.389	1.005	3.661	1.006	22.061
MAIO	11.128	1.749	2.582	10.909	26.367
JUN	25.258	701	4.172	10.449	40.581
JUL	14.203	2.389	4.016	1.704	22.312
AGO	29.181	3.986	4.276	2.572	40.015
SET	5.612	371	1.825	1.940	9.749
OUT	17.885	761	6.756	1.474	26.877
NOV	16.922	1.293	4.056	3.133	25.405
DEZ	5.965	632	2.009	980	9.586
TOTAL 2004	165.753	20.175	83.170	54.860	323.957
JAN	1.097	26	2.836	91	4.050
FEV	1.802	1.548	4.822	2.027	10.200
MAR	10.551	2.322	4.867	2.977	20.717
ABR	98.916	3.736	4.681	2.882	110.215
MAIO	36.881	4.606	8.975	706	51.168
JUN	9.821	15.746	16.962	33.717	76.248
JUL	1.838	864	5.199	7.834	15.735
AGO	11.043	365	4.023	8.989	24.420
SET	9.434	1.071	9.337	1.352	21.195
OUT	8.079	1.173	2.581	13.241	25.075
NOV	41.064	1.366	3.335	6.527	52.292
DEZ	5.964	171	2.149	5.749	14.033
TOTAL 2005	236.491	32.995	69.767	86.093	425.346
JAN	1.554	3.564	1.205	608	6.930
FEV	4.703	1.239	327	772	7.041
MAR	3.224	1.923	2.565	911	8.622
JAN-MAR 2006	9.480	6.725	4.096	2.291	22.593

TABELA IV-B
CONVERSÃO DE DEPÓSITOS JUDICIAIS EM RENDA DA UNIÃO
PERÍODO: JANEIRO DE 2002 A MARÇO DE 2006
(A PREÇOS DE MARÇO/06 - IGP-DI)

UNIDADE: R\$ MILHARES

MÊS	COFINS/ FINSOCIAL	IRPJ	PIS/PASEP	CSLL	TOTAL
JAN	6.312	1.895	41.995	8.337	58.539
FEV	3.555	548	7.097	601	11.801
MAR	15.599	530	12.551	13.655	42.336
ABR	27.182	4.865	11.608	12.892	56.548
MAIO	24.994	8.128	39.092	9.209	81.422
JUN	20.250	963	2.538	32.484	56.236
JUL	13.242	58.383	3.280	2.551	77.456
AGO	121.745	2.774	5.479	4.785	134.783
SET	37.473	4.196	11.160	15.075	67.904
OUT	10.181	1.416	7.174	10.937	29.708
NOV	10.645	1.060	2.176	2.385	16.266
DEZ	17.071	35.423	16.542	1.072	70.108
TOTAL 2002	308.249	120.181	160.692	113.983	703.106
JAN	4.114	407	5.826	825	11.171
FEV	13.670	1.990	1.446	21.667	38.774
MAR	61.934	505	6.651	5.363	74.453
ABR	18.272	2.741	3.837	7.038	31.889
MAIO	13.132	2.923	2.123	7.356	25.534
JUN	65.486	1.347	7.647	2.464	76.944
JUL	44.600	12.348	10.151	12.699	79.798
AGO	8.661	2.743	4.760	12.877	29.041
SET	13.908	3.496	8.046	1.701	27.151
OUT	12.748	3.845	3.299	4.670	24.562
NOV	12.511	1.107	7.879	12.313	33.810
DEZ	29.183	3.200	9.919	18.821	61.124
TOTAL 2003	298.219	36.653	71.586	107.794	514.251
JAN	6.779	2.371	23.920	1.124	34.194
FEV	6.864	1.785	12.521	10.248	31.418
MAR	9.118	2.991	12.486	8.893	33.487
ABR	15.882	974	3.548	975	21.378
MAIO	10.683	1.679	2.479	10.472	25.312
JUN	24.109	669	3.982	9.974	38.734
JUL	13.526	2.275	3.825	1.623	21.248
AGO	27.620	3.772	4.048	2.434	37.874
SET	5.304	351	1.725	1.833	9.213
OUT	16.888	719	6.379	1.392	25.378
NOV	15.958	1.219	3.825	2.955	23.957
DEZ	5.644	598	1.901	928	9.070
TOTAL 2004	158.373	19.403	80.638	52.851	311.264
JAN	1.041	25	2.690	86	3.842
FEV	1.713	1.471	4.583	1.926	9.693
MAR	9.989	2.198	4.608	2.818	19.614
ABR	93.987	3.550	4.448	2.738	104.723
MAIO	35.303	4.409	8.591	676	48.979
JUN	9.442	15.138	16.307	32.415	73.301
JUL	1.779	836	5.030	7.581	15.226
AGO	10.789	356	3.931	8.782	23.858
SET	9.262	1.052	9.166	1.327	20.807
OUT	7.941	1.153	2.537	13.015	24.645
NOV	40.448	1.345	3.285	6.430	51.509
DEZ	5.892	169	2.123	5.679	13.863
TOTAL 2005	227.586	31.703	67.299	83.473	410.060
JAN	1.533	3.516	1.188	600	6.837
FEV	4.661	1.228	324	766	6.979
MAR	3.224	1.923	2.565	911	8.622
JAN-MAR 2006	9.418	6.667	4.077	2.276	22.438

GRÁFICO I-A
ARRECAÇÃO DOS IMPOSTOS E CONTRIBUIÇÕES ADMINISTRADOS PELA SRF
PERÍODO: JANEIRO DE 2003 A MARÇO DE 2006
(A PREÇOS DE MARÇO/06 - IPCA)



GRÁFICO I-B
ARRECAÇÃO DOS IMPOSTOS E CONTRIBUIÇÕES ADMINISTRADOS PELA SRF
PERÍODO: JANEIRO DE 2003 A MARÇO DE 2006
(A PREÇOS DE MARÇO/06 - IGP-DI)



GRÁFICO II-A
ARRECAÇÃO DO I. RENDA, IPI (EXCETO VINCULADO) E CONTRIBUIÇÕES ADMINISTRADAS PELA SRF
PERÍODO: JANEIRO DE 2003 A MARÇO DE 2006
(A PREÇOS DE MARÇO/06 - IPCA)

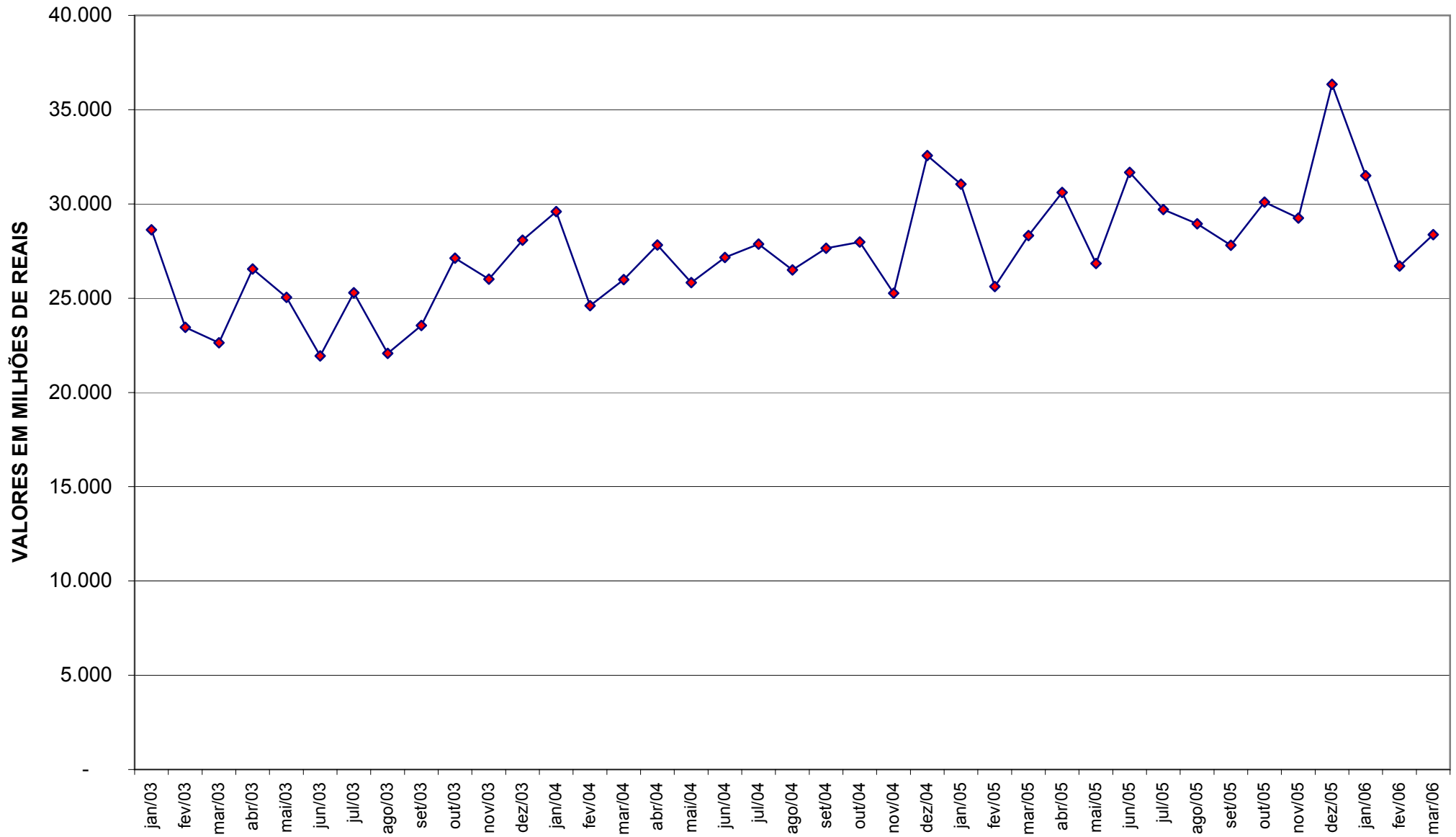

GRÁFICO II-B
ARRECAÇÃO DO I. RENDA, IPI (EXCETO VINCULADO) E CONTRIBUIÇÕES ADMINISTRADAS PELA SRF
PERÍODO: JANEIRO DE 2002 A MARÇO DE 2006
(A PREÇOS DE MARÇO/06 - IGP-DI)

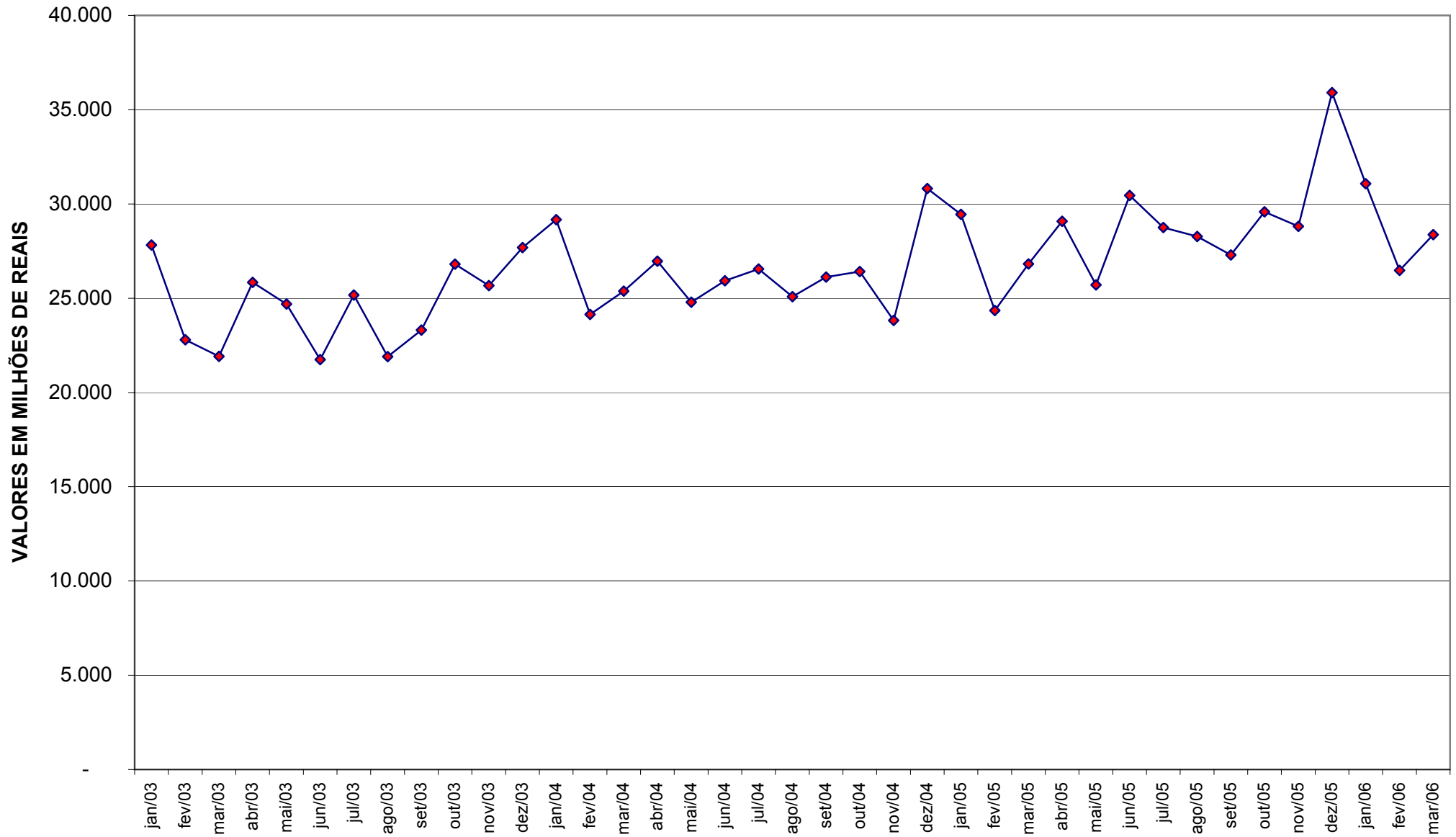
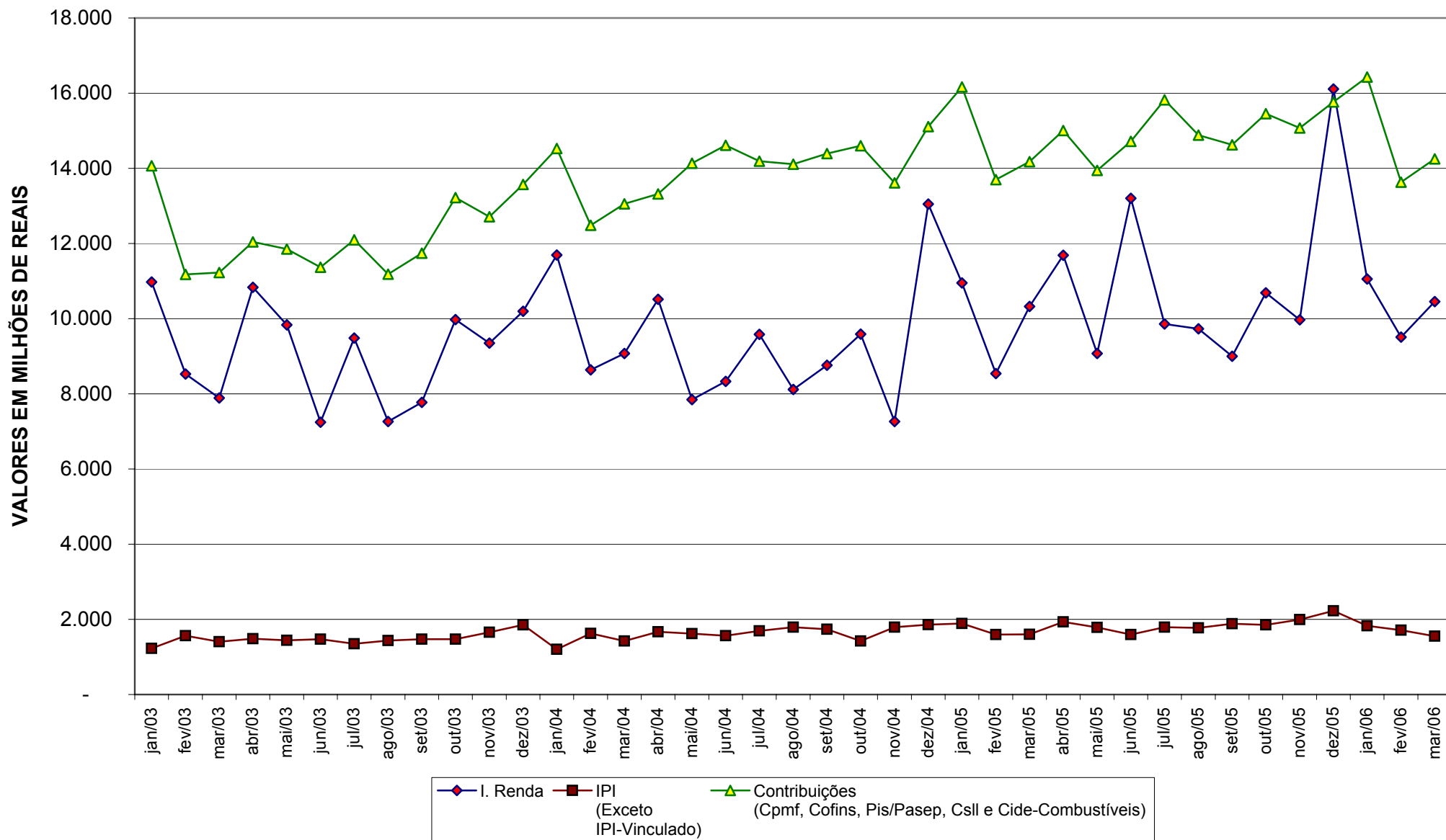