



RECEITA FEDERAL

Coordenação-Geral de Política Tributária

Análise da Arrecadação das
Receitas Federais

Junho de 2006

BRASÍLIA – JULHO 2006

SECRETÁRIO-GERAL DA RECEITA FEDERAL

Jorge Antônio Deher Rachid

COORDENADOR-GERAL DE POLÍTICA TRIBUTÁRIA

Raimundo Eloi de Carvalho

COORDENADOR DE PREVISÃO E ANÁLISE

Raimundo Eloi de Carvalho

Análise da Arrecadação das Receitas Federais – Junho de 2006

Equipe Técnica

Marylda Macedo de Almeida e Castro

Itamar Alves Barbosa Júnior

Marcelo de Mello Gomide Loures

É autorizada a reprodução total ou parcial do conteúdo desta publicação desde que citada a fonte.

Esplanada dos Ministérios

Edifício Sede do Ministério da Fazenda, 7º andar, sala 705

Brasília – DF CEP - 70.048-900

Brasil

Tel.: Voz : (061) 3412.2750/2751

Fax : (061) 3412.1728

Home Page : <http://www.receita.fazenda.gov.br>

SUMÁRIO

I. Considerações Gerais.....	1
II. Desempenho do mês em relação ao mês anterior.....	2
III. Desempenho do mês em relação ao mesmo mês do ano anterior.....	2
IV. Desempenho acumulado no ano em relação ao mesmo período do ano anterior.....	3
V. Informações Adicionais.....	5
. Tabela I (Arrecadação – Junho/05 e Maio e Junho/06 – A preços correntes).....	9
. Tabela I-A (Arrecadação – Junho/05 e Maio e Junho/06 – IPCA).....	10
. Tabela I-B (Arrecadação – Junho/05 e Maio e Junho/06 – IGP-DI).....	11
. Tabela II (Arrecadação – Janeiro a Junho – 2006/2005 – A preços correntes).....	12
. Tabela II-A (Arrecadação – Janeiro a Junho – 2006/2005 – IPCA).....	13
. Tabela II-B (Arrecadação – Janeiro a Junho – 2006/2005 – IGP-DI).....	14
. Tabela III (Arrecadação – Janeiro/02 a Junho/06 – A preços correntes).....	15
. Tabela III-A (Arrecadação – Janeiro/02 a Junho/06 – IPCA).....	16
. Tabela III-B (Arrecadação – Janeiro/02 a Junho/06 – IGP-DI).....	17
. Tabela IV (Depósitos Judiciais – Janeiro/02 a Junho/06 – A preços correntes).....	18
. Tabela IV-A (Depósitos Judiciais – Janeiro/02 a Junho/06 – IPCA).....	19
. Tabela IV-B (Depósitos Judiciais – Janeiro/02 a Junho/06 – IGP-DI).....	20
. Gráfico I-A (Arrecadação – Janeiro/03 a Junho/06 – IPCA).....	21
. Gráfico I-B (Arrecadação – Janeiro/03 a Junho/06 – IGP-DI).....	22
. Gráfico II-A (Arrecadação I. Renda, IPI e Contribuições – Janeiro/03 a Junho/06 – IPCA).....	23
. Gráfico II-B (Arrecadação I. Renda, IPI e Contribuições – Janeiro/03 a Junho/06 – IGP-DI).....	24

ANÁLISE DA ARRECADAÇÃO DAS RECEITAS FEDERAIS
JUNHO DE 2006

I. CONSIDERAÇÕES GERAIS

A arrecadação dos impostos e contribuições administrados pela Receita Federal e das demais receitas (taxas e contribuições controladas por outros órgãos, excluídas as contribuições previdenciárias) atingiu o valor de **R\$ 34.030 milhões** no mês de junho de 2006 e **R\$ 188.374 milhões** no período de janeiro a junho de 2006.

a) Variação nominal

A arrecadação total, no mês de junho de 2006, apresentou crescimento nominal de **8,93%** em relação a junho de 2005. Quanto às receitas administradas pela SRF, o crescimento foi de **8,32%**.

b) Variação real (IPCA/IGP-DI)

A arrecadação total, no mês de junho de 2006, apresentou variações reais de **+4,71%/+7,87%** em relação a junho de 2005. Quanto às receitas administradas pela SRF, as variações reais foram de **+4,12%/+7,26%**.

O quadro a seguir apresenta os valores mensais e acumulados da arrecadação do período de janeiro a junho de 2005 e 2006 e as variações nominais e reais.

ARRECAÇÃO DAS RECEITAS FEDERAIS
(A PREÇOS CORRENTES E A PREÇOS DE JUNHO/06 - IPCA/IGP-DI)
PERÍODO: JANEIRO A JUNHO - 2006/2005

RECEITA		ARRECAÇÃO (R\$ MILHÕES)					VARIÇÃO (%)		
		2006			2005		JUN/06	JUN/06	JAN-JUN/06
		JUN	MAI	JAN-JUN	JUN	JAN-JUN	MAI/06	JUN/05	JAN-JUN/05
RECEITA ADMINISTRADA PELA SRF [A]	NOMINAL	33.006	27.659	178.818	30.472	165.814	19,33	8,32	7,84
	IPCA	33.006	27.601	179.189	31.700	174.279	19,58	4,12	2,82
	IGP-DI	33.006	27.844	179.983	30.771	167.612	18,54	7,26	7,38
DEMAIS RECEITAS [B]	NOMINAL	1.024	1.062	9.556	769	8.447	(3,50)	33,14	13,13
	IPCA	1.024	1.059	9.581	800	8.897	(3,30)	27,98	7,69
	IGP-DI	1.024	1.069	9.625	777	8.545	(4,14)	31,84	12,64
TOTAL [A]+[B]	NOMINAL	34.030	28.720	188.374	31.242	174.261	18,49	8,93	8,10
	IPCA	34.030	28.660	188.770	32.500	183.176	18,74	4,71	3,05
	IGP-DI	34.030	28.913	189.608	31.548	176.157	17,70	7,87	7,64

Fonte: Sistema Siadi.

A análise detalhada do comportamento da arrecadação está contida nos itens **II**, **III** e **IV**, a seguir.

II. DESEMPENHO DA ARRECAÇÃO DE JUNHO DE 2006 EM RELAÇÃO A MAIO DE 2006 (Tabelas I, I-A, e I-B)

A arrecadação das Receitas Administradas pela SRF apresentou, no mês de junho de 2006, variações reais de **+19,58%/+18,54%** em relação ao mês anterior.

O principal fator que contribuiu para esse resultado foi o recolhimento semestral do IRRF Rendimentos de Capital em conformidade com a Lei nº 10.892/04, o que justifica as variações de +323,46%/+319,76% na arrecadação desse item.

A arrecadação do setor de petróleo relativa a IRPJ e CSLL que, no mês de junho/06, superou em R\$ 900 milhões a do mês anterior, e as arrecadações atípicas de IRPJ (R\$ R\$ 420 milhões) e CSLL (R\$ R\$ 50 milhões), relativas a pagamento por estimativa, e de IRRF-Remessas para o Exterior relativa a rendimentos do trabalho (R\$ R\$ 80 milhões), também contribuíram para o resultado do mês de junho/06.

III. DESEMPENHO DA ARRECAÇÃO DE JUNHO DE 2006 EM RELAÇÃO A JUNHO DE 2005 (Tabelas I, I-A, e I-B)

A arrecadação das Receitas Administradas pela SRF apresentou, no mês de junho de 2006, variações reais de **+4,12%/+7,26%** em relação ao mesmo mês do ano anterior.

A seguir, estão discriminados, por tributo, as variações reais mais relevantes e os fatores que concorreram para o resultado.

- **I. Importação (+1,70%/+4,77%) e IPI-Vinculado (+10,63%/+13,97%):** resultado decorrente da conjugação dos seguintes fatores: elevação de **19,06%** no valor em dólar das importações tributadas, de **1,24%** na alíquota média efetiva do IPI-Vinculado, redução de **6,22%** na alíquota média efetiva do I. Importação e de **6,84%** na taxa média de câmbio;
- **IRPF (+19,46%/+23,07%):** maiores crescimentos observados nos itens Ganhos de Capital na Alienação de Bens (83%) e Declaração de Ajuste Anual (22%);
- **IRPJ (+23,32%/+27,04%) e CSLL (+13,65%/+17,08%):** no mês de junho/06, a arrecadação do setor de petróleo, relativa a IRPJ e CSLL, superou em R\$ 1,2 bilhões a do mês de junho/05 e ocorreram arrecadações atípicas de IRPJ e de CSLL, nos valores de R\$ R\$ 420 milhões e de R\$ R\$ 50 milhões, respectivamente. No caso das instituições financeiras, algumas empresas que, no ano de 2005, estavam com demanda judicial relativa ao IRPJ retomaram o pagamento regular;
- **IRRF-Remessas para o Exterior (+43,99%/+48,34%):** maior volume de remessas relativas a rendimentos do trabalho de residentes no exterior;
- **IRRF-Outros Rendimentos (-10,65%/-7,96%):** arrecadação atípica referente a depósito judicial no valor de R\$ 53 milhões, no mês de junho/05;
- **Demais Receitas (+27,98%/+31,84%):** resultado decorrente, principalmente, do crescimento da arrecadação dos itens relativos a royalties sobre extração do petróleo.

IV. DESEMPENHO DA ARRECADAÇÃO ACUMULADA DE JANEIRO A JUNHO DE 2006 EM RELAÇÃO AO MESMO PERÍODO DE 2005 (Tabelas II, II-A, e II-B)

A arrecadação das Receitas Administradas pela SRF apresentou, no período de janeiro a junho de 2006, variações reais de **+2,82%/+7,38%** em relação ao mesmo período de 2005.

A seguir, estão discriminados, por tributo, as variações reais mais relevantes e os fatores que concorreram para o resultado.

- **IPI-Automóveis (+13,74%/+18,79%):** aumento de 7,6% no volume de vendas ao mercado interno;
- **IPI-Outros (-8,77%/-4,71%):** redução para zero das alíquotas referentes a bens de capital e a insumos da construção civil e arrecadação atípica, em janeiro de 2005, decorrente de auto de infração no valor de R\$ 137 milhões;
- **IRPF (+9,12%/+14,25%):** crescimento observado na arrecadação relativa à Declaração de Ajuste Anual (23%) e a Acréscimos Legais (43%);
- **IRPJ (+8,83%/+13,74%) e CSLL (+5,31%/+10,06%):** crescimento de 71% no IRPJ e de 68% na CSLL, recolhidos pelo setor de refino de petróleo; recuperação de débitos em atraso referentes ao setor de Extração de Minerais Metálicos, cuja arrecadação aumentou 75% no IRPJ e 80% na CSLL no período, e retomada do pagamento regular por parte de algumas instituições financeiras que, no ano de 2005, estavam com demanda judicial relativa ao IRPJ.

V. INFORMAÇÕES ADICIONAIS:

a) PASSIVOS TRIBUTÁRIOS

O quadro a seguir mostra o montante do estoque de débitos apurados no âmbito da Secretaria da Receita Federal até abril de 2006.

PASSIVOS TRIBUTÁRIOS

UNIDADE: R\$ MILHÕES

DISCRIMINAÇÃO	POSIÇÃO EM ABRIL/2006		
	Nº CONTRIB./ PROCESSOS	VALOR CONSOLIDADO	%
1) SALDO DE PARCELAMENTOS	-	121.453	25,30
1.1) REFIS	24.984	53.471	11,14
1.2) PAES	166.580	61.526	12,82
1.3) PARCELAMENTO CONVENCIONAL (SIPADE)	258.098	6.456	1,34
2) DÉBITOS EM COBRANÇA NA SRF	-	101.702	21,19
2.1) CONTA CORRENTE PESSOA JURÍDICA	2.166.140	1.291	0,27
2.2) CONTA-CORRENTE PESSOA FÍSICA	2.988.597	2.366	0,49
2.3) PROCESSOS FISCAIS (sem pendência de compensação e sem revisão de lançamento)	191.413	33.308	6,94
2.3.1) PROCESSOS FISCAIS EM COBRANÇA FINAL ACIMA PFN (sem pendência de compensação e sem revisão de lançamento)	29.806	11.242	2,34
2.3.2) PROCESSOS FISCAIS EM COBRANÇA DEMAIS FASES (sem pendência de compensação e sem revisão de lançamento)	161.607	22.066	4,60
2.4) PROCESSOS FISCAIS (com pendência de compensação e com revisão de lançamento)	147.040	64.737	13,49
3) DÉBITOS COM EXIGIBILIDADE SUSPensa (EM JULGAMENTO E SUBJUDICE)	-	256.860	53,51
3.1) PROCESSOS FISCAIS (EM JULGAMENTO)	117.497	198.054	41,26
3.2) PROCESSOS FISCAIS (SUBJUDICE)	22.480	58.807	12,25
TOTAL	-	480.016	100,00

Fonte: CORAT

Obs.: Não inclui valores da dívida ativa em cobrança na PGFN.

b) REFIS

Foram recepcionados, até dezembro de 2001, 129.166 termos de opções pelo REFIS. Até o mês de abril de 2006, considerando as exclusões e reinclusões por medida judicial, permanecem **24.984** empresas no programa.

O quadro a seguir mostra a evolução da arrecadação do REFIS referente aos impostos e contribuições administrados pela SRF e pelo INSS no ano de 2005 e nos meses de janeiro a junho de 2006.

ARRECAÇÃO DO REFIS
PERÍODO: 2005 E JANEIRO A JUNHO DE 2006
(A PREÇOS CORRENTES)

UNIDADE: R\$ MILHÕES

MÊS	ARRECAÇÃO		
	SRF/PGFN	INSS	TOTAL
JAN-DEZ 2005	583	382	966
JAN	46	27	73
FEV	38	22	60
MAR	44	25	69
ABR	41	24	65
MAI	40	24	64
JUN	45	27	72
JAN-JUN 2006	254	149	403

c) PAES

O quadro a seguir mostra a arrecadação relativa ao parcelamento especial (PAES), em conformidade com o art. 1º da Lei nº 10.684/03.

ARRECAÇÃO DO PAES
PERÍODO: 2005 E JANEIRO A JUNHO DE 2006
(A PREÇOS CORRENTES)

UNIDADE: R\$ MILHÕES

MÊS	PESSOAS FÍSICAS		MICROEMPRESAS		EMPRESAS DE PEQUENO PORTE		DEMAIS PESSOAS JURÍDICAS		TOTAL	
	VALOR	Nº CONTRIB.	VALOR	Nº CONTRIB.	VALOR	Nº CONTRIB.	VALOR	Nº CONTRIB.	VALOR	Nº CONTRIB.
JAN-DEZ 2005	92	-	148	-	232	-	2.630	-	3.102	-
JAN	7	92.163	9	169.174	19	88.844	267	24.474	302	374.655
FEV	6	92.163	7	169.176	17	88.845	213	24.476	243	374.660
MAR	8	92.163	9	169.180	20	88.845	225	24.476	262	374.664
ABR	6	92.163	8	169.182	18	88.845	228	24.477	260	374.667
MAI	7	92.163	8	169.184	19	88.848	233	24.477	267	374.672
JUN	6	92.163	8	169.184	18	88.848	218	24.477	250	374.672
JAN-JUN 2006	40	-	49	-	111	-	1.384	-	1.584	-

d) SIMPLES

ARRECAÇÃO DO SIMPLES PERÍODO: 2005 E JANEIRO A JUNHO DE 2006 (A PREÇOS CORRENTES)

UNIDADE: R\$ MILHÕES

MÊS	SRF		INSS		ICMS/ISS		TOTAL	
	VALOR	%	VALOR	%	VALOR	%	VALOR	%
JAN-DEZ 2005	6.873	58,27	4.888	41,44	34	0,29	11.796	100,00
JAN	751	56,79	568	42,95	3	0,25	1.323	100,00
FEV	358	40,99	512	58,68	3	0,33	872	100,00
MAR	356	40,77	513	58,87	3	0,35	872	100,00
ABR	399	40,43	585	59,22	3	0,35	988	100,00
MAI	403	40,48	588	59,17	3	0,35	995	100,00
JUN	450	40,35	662	59,32	4	0,33	1.115	100,00
JAN-JUN 2006	2.717	44,06	3.428	55,61	20	0,32	6.165	100,00

Obs.: Na arrecadação do INSS, ICMS e ISS estão incluídos os acréscimos de multas e juros de mora

e) DECOMPOSIÇÃO DA ARRECAÇÃO DO IRPJ

ARRECAÇÃO DO IRPJ PERÍODO: 2005 E JANEIRO A JUNHO DE 2006 (A PREÇOS CORRENTES)

UNIDADE: R\$ MILHÕES

MÊS	LUCRO REAL		LUCRO PRESUMIDO		OUTROS		TOTAL	
	VALOR	%	VALOR	%	VALOR	%	VALOR	%
JAN-DEZ 2005	35.443	69,19	7.957	15,53	7.826	15,28	51.226	100,00
JAN	3.433	59,81	1.600	27,87	707	12,32	5.740	100,00
FEV	3.779	80,92	345	7,38	546	11,69	4.669	100,00
MAR	4.226	82,53	331	6,46	564	11,01	5.120	100,00
ABR	3.615	64,36	1.420	25,28	582	10,36	5.617	100,00
MAI	2.726	75,39	331	9,15	559	15,46	3.616	100,00
JUN	3.806	80,76	281	5,96	626	13,28	4.712	100,00
JAN-JUN 2006	21.584	73,23	4.307	14,61	3.583	12,16	29.474	100,00

f) ARRECAÇÃO DOS RENDIMENTOS DE CAPITAL

ARRECAÇÃO DE IRRF-RENDIMENTOS DE CAPITAL PERÍODO: JANEIRO A JUNHO - 2006/2005 (A PREÇOS CORRENTES)

UNIDADE: R\$ MILHÕES

MÊS	FUNDOS DE RENDA FIXA		OPERAÇÕES DE SWAP		JUROS REMUN. CAP. PRÓPRIO		APLICAÇÃO DE RENDA FIXA (PF e PJ)		OUTRAS		TOTAL	
	2006	2005	2006	2005	2006	2005	2006	2005	2006	2005	2006	2005
JAN	119	86	46	24	999	802	644	491	100	117	1.907	1.520
FEV	215	78	63	13	46	33	537	359	124	99	984	583
MAR	159	150	39	25	143	75	449	524	109	146	899	920
ABR	251	174	105	18	194	233	567	440	129	99	1.246	964
MAI	254	217	49	27	150	175	517	507	139	91	1.109	1.016
JUN	3.795	3.463	71	56	111	85	574	762	134	103	4.685	4.470
JAN-JUN	4.793	4.169	373	163	1.643	1.403	3.288	3.083	733	655	10.830	9.473
VAR.% 2006/2005	14,98		127,93		17,09		6,64		11,98		14,32	

g) ARRECAÇÃO DO PIS/PASEP E DA COFINS

ARRECAÇÃO DO PIS/PASEP
PERÍODO: JANEIRO A DEZEMBRO - 2005/2004 E JANEIRO A JUNHO - 2006/2005
(A PREÇOS DE JUNHO/06 - IPCA)

UNIDADE: R\$ MILHÕES

MÊS	PIS			PASEP			TOTAL (PIS/PASEP)			COFINS		
	2005 [A]	2004 [B]	[A]/[B]%	2005 [C]	2004 [D]	[C]/[D]%	2005 [E]	2004 [F]	[E]/[F]%	2005 [G]	2004 [H]	[G]/[H]%
JAN	1.826	1.765	3,49	239	216	10,96	2.066	1.981	4,30	8.180	6.621	23,54
FEV	1.493	1.534	(2,67)	267	248	7,65	1.760	1.782	(1,23)	6.773	6.080	11,40
MAR	1.458	1.374	6,15	258	233	10,73	1.716	1.607	6,82	6.804	6.400	6,32
ABR	1.606	1.444	11,22	235	198	18,59	1.841	1.642	12,11	7.487	6.696	11,82
MAI	1.573	1.676	(6,15)	239	203	18,00	1.812	1.879	(3,54)	7.327	7.840	(6,55)
JUN	1.640	1.719	(4,59)	252	203	24,18	1.892	1.922	(1,55)	7.520	8.026	(6,30)
JUL	1.760	1.563	12,58	240	191	25,57	2.000	1.754	14,00	8.036	7.175	12,00
AGO	1.652	1.623	1,81	236	209	12,56	1.888	1.832	3,04	7.539	7.780	(3,10)
SET	1.707	1.654	3,20	249	205	21,15	1.956	1.859	5,18	7.731	7.504	3,02
OUT	1.679	1.627	3,21	233	188	23,89	1.912	1.815	5,35	7.649	7.324	4,44
NOV	1.661	1.665	(0,24)	242	218	11,10	1.904	1.884	1,07	7.782	7.383	5,40
DEZ	1.837	1.691	8,63	283	226	25,56	2.120	1.917	10,63	8.184	7.609	7,57
TOTAL	19.893	19.335	2,89	2.975	2.539	17,15	22.868	21.874	4,54	91.012	86.438	5,29

MÊS	PIS			PASEP			TOTAL (PIS/PASEP)			COFINS		
	2006 [A]	2005 [B]	[A]/[B]%	2006 [C]	2005 [D]	[C]/[D]%	2006 [E]	2005 [F]	[E]/[F]%	2006 [G]	2005 [H]	[G]/[H]%
JAN	1.823	1.826	(0,16)	308	239	28,86	2.132	2.066	3,20	8.162	8.180	(0,22)
FEV	1.481	1.493	(0,78)	326	267	21,74	1.807	1.760	2,64	6.779	6.773	0,09
MAR	1.616	1.458	10,80	277	258	7,39	1.893	1.716	10,29	6.892	6.804	1,30
ABR	1.669	1.606	3,91	280	235	19,21	1.949	1.841	5,86	7.123	7.487	(4,87)
MAI	1.702	1.573	8,22	277	239	15,89	1.980	1.812	9,23	7.374	7.327	0,64
JUN	1.692	1.640	3,17	307	252	21,65	1.999	1.892	5,63	7.462	7.520	(0,78)
JAN-JUN	9.984	9.597	4,03	1.775	1.491	19,05	11.759	11.088	6,05	43.791	44.091	(0,68)

Brasília, 17 de julho de 2006.

Coordenação-Geral de Política Tributária

TABELA I
ARRECAÇÃO DAS RECEITAS FEDERAIS
PERÍODO: MAIO E JUNHO DE 2006 E JUNHO DE 2005
(A PREÇOS CORRENTES)

UNIDADE: R\$ MILHÕES

RECEITAS	2006		2005	VARIAÇÃO (%)	
	JUNHO	MAIO	JUNHO	JUN/06 MAI/06	JUN/06 JUN/05
IMPOSTO SOBRE IMPORTAÇÃO	784	832	741	(5,80)	5,80
I.P.I-TOTAL	2.223	2.053	1.972	8,27	12,71
I.P.I-FUMO	187	175	168	6,88	11,27
I.P.I-BEBIDAS	189	175	164	7,71	14,90
I.P.I-AUTOMÓVEIS	350	310	281	13,02	24,65
I.P.I-VINCULADO À IMPORTAÇÃO	504	512	438	(1,57)	15,09
I.P.I-OUTROS	993	881	921	12,71	7,80
IMPOSTO SOBRE A RENDA-TOTAL	14.248	9.450	12.705	50,77	12,14
I.RENDA-PESSOA FÍSICA	855	1.026	688	(16,64)	24,28
I.RENDA-PESSOA JURÍDICA	4.712	3.616	3.673	30,33	28,29
ENTIDADES FINANCEIRAS	941	610	524	54,19	79,41
DEMAIS EMPRESAS	3.771	3.005	3.149	25,49	19,77
I.RENDA-RETIDO NA FONTE	8.681	4.808	8.344	80,53	4,03
I.R.R.F-RENDIMENTOS DO TRABALHO	2.901	2.877	2.977	0,84	(2,57)
I.R.R.F-RENDIMENTOS DE CAPITAL	4.685	1.109	4.470	322,57	4,81
I.R.R.F-REMESSAS PARA O EXTERIOR	689	500	460	37,68	49,79
I.R.R.F-OUTROS RENDIMENTOS	406	323	437	25,81	(7,05)
IOF - I. S/ OPERAÇÕES FINANCEIRAS	579	527	554	9,86	4,62
ITR - I. TERRITORIAL RURAL	8	9	6	(11,29)	26,39
CPMF - CONTRIB. MOVIMENTAÇÃO FINANCEIRA	2.600	2.469	2.697	5,29	(3,61)
COFINS - CONTRIB. P/ A SEGURIDADE SOCIAL	7.462	7.389	7.229	0,98	3,22
ENTIDADES FINANCEIRAS	456	406	571	12,21	(20,15)
DEMAIS EMPRESAS	7.006	6.983	6.658	0,33	5,22
CONTRIBUIÇÃO PARA O PIS/PASEP	1.999	1.984	1.819	0,77	9,89
ENTIDADES FINANCEIRAS	82	69	93	18,65	(12,44)
DEMAIS EMPRESAS	1.917	1.915	1.726	0,12	11,10
CSLL - CONTRIB. SOCIAL S/ LUCRO LÍQUIDO	2.099	1.934	1.775	8,53	18,23
ENTIDADES FINANCEIRAS	178	169	154	5,54	15,65
DEMAIS EMPRESAS	1.921	1.765	1.621	8,82	18,47
CIDE-COMBUSTÍVEIS	640	648	644	(1,16)	(0,52)
CONTRIBUIÇÃO PARA O FUNDAF	28	27	27	5,68	4,45
OUTRAS RECEITAS ADMINISTRADAS	337	338	303	(0,19)	11,22
RECEITA ADMINISTRADA [A]	33.006	27.659	30.472	19,33	8,32
DEMAIS RECEITAS [B]	1.024	1.062	769	(3,50)	33,14
TOTAL GERAL DAS RECEITAS [C]=[A]+[B]	34.030	28.720	31.242	18,49	8,93

TABELA I-A
ARRECAÇÃO DAS RECEITAS FEDERAIS
PERÍODO: MAIO E JUNHO DE 2006 E JUNHO DE 2005
(A PREÇOS DE JUNHO/06 - IPCA)

UNIDADE: R\$ MILHÕES

RECEITAS	2006		2005	VARIÇÃO (%)	
	JUNHO	MAIO	JUNHO	JUN/06 MAI/06	JUN/06 JUN/05
IMPOSTO SOBRE IMPORTAÇÃO	784	830	771	(5,61)	1,70
I.P.I-TOTAL	2.223	2.049	2.052	8,50	8,34
I.P.I-FUMO	187	175	175	7,10	6,96
I.P.I-BEBIDAS	189	175	171	7,93	10,45
I.P.I-AUTOMÓVEIS	350	309	292	13,26	19,82
I.P.I-VINCULADO À IMPORTAÇÃO	504	511	456	(1,36)	10,63
I.P.I-OUTROS	993	879	958	12,95	3,62
IMPOSTO SOBRE A RENDA-TOTAL	14.248	9.430	13.217	51,09	7,80
I.RENDA-PESSOA FÍSICA	855	1.024	716	(16,46)	19,46
I.RENDA-PESSOA JURÍDICA	4.712	3.608	3.821	30,60	23,32
ENTIDADES FINANCEIRAS	941	609	546	54,52	72,46
DEMAIS EMPRESAS	3.771	2.999	3.276	25,75	15,13
I.RENDA-RETIDO NA FONTE	8.681	4.798	8.680	80,91	0,00
I.R.R.F-RENDIMENTOS DO TRABALHO	2.901	2.871	3.097	1,05	(6,35)
I.R.R.F-RENDIMENTOS DE CAPITAL	4.685	1.106	4.650	323,46	0,75
I.R.R.F-REMESSAS PARA O EXTERIOR	689	499	478	37,97	43,99
I.R.R.F-OUTROS RENDIMENTOS	406	322	455	26,07	(10,65)
IOF - I. S/ OPERAÇÕES FINANCEIRAS	579	526	576	10,09	0,57
ITR - I. TERRITORIAL RURAL	8	9	6	(11,10)	21,50
CPMF - CONTRIB. MOVIMENTAÇÃO FINANCEIRA	2.600	2.464	2.806	5,51	(7,34)
COFINS - CONTRIB. P/ A SEGURIDADE SOCIAL	7.462	7.374	7.520	1,19	(0,78)
ENTIDADES FINANCEIRAS	456	406	594	12,45	(23,24)
DEMAIS EMPRESAS	7.006	6.968	6.926	0,54	1,15
CONTRIBUIÇÃO PARA O PIS/PASEP	1.999	1.980	1.892	0,98	5,63
ENTIDADES FINANCEIRAS	82	69	97	18,90	(15,83)
DEMAIS EMPRESAS	1.917	1.911	1.795	0,33	6,80
CSLL - CONTRIB. SOCIAL S/ LUCRO LÍQUIDO	2.099	1.930	1.847	8,76	13,65
ENTIDADES FINANCEIRAS	178	168	160	5,76	11,17
DEMAIS EMPRESAS	1.921	1.762	1.687	9,05	13,88
CIDE-COMBUSTÍVEIS	640	646	669	(0,95)	(4,38)
CONTRIBUIÇÃO PARA O FUNDAF	28	27	28	5,90	0,40
OUTRAS RECEITAS ADMINISTRADAS	337	337	315	0,02	6,91
RECEITA ADMINISTRADA [A]	33.006	27.601	31.700	19,58	4,12
DEMAIS RECEITAS [B]	1.024	1.059	800	(3,30)	27,98
TOTAL GERAL DAS RECEITAS [C]=[A]+[B]	34.030	28.660	32.500	18,74	4,71

TABELA I-B
ARRECAÇÃO DAS RECEITAS FEDERAIS
PERÍODO: MAIO E JUNHO DE 2006 E JUNHO DE 2005
(A PREÇOS DE JUNHO/06 - IGP-DI)

UNIDADE: R\$ MILHÕES

RECEITAS	2006		2005	VARIÇÃO (%)	
	JUNHO	MAIO	JUNHO	JUN/06 MAI/06	JUN/06 JUN/05
IMPOSTO SOBRE IMPORTAÇÃO	784	838	748	(6,43)	4,77
I.P.I-TOTAL	2.223	2.067	1.992	7,55	11,61
I.P.I-FUMO	187	176	170	6,17	10,19
I.P.I-BEBIDAS	189	176	166	6,99	13,79
I.P.I-AUTOMÓVEIS	350	312	284	12,27	23,44
I.P.I-VINCULADO À IMPORTAÇÃO	504	516	442	(2,22)	13,97
I.P.I-OUTROS	993	886	930	11,96	6,75
IMPOSTO SOBRE A RENDA-TOTAL	14.248	9.513	12.830	49,77	11,05
I.RENDA-PESSOA FÍSICA	855	1.033	695	(17,19)	23,07
I.RENDA-PESSOA JURÍDICA	4.712	3.640	3.709	29,46	27,04
ENTIDADES FINANCEIRAS	941	614	530	53,16	77,67
DEMAIS EMPRESAS	3.771	3.025	3.180	24,65	18,61
I.RENDA-RETIDO NA FONTE	8.681	4.841	8.426	79,32	3,02
I.R.R.F-RENDIMENTOS DO TRABALHO	2.901	2.896	3.007	0,16	(3,52)
I.R.R.F-RENDIMENTOS DE CAPITAL	4.685	1.116	4.514	319,76	3,79
I.R.R.F-REMESSAS PARA O EXTERIOR	689	504	464	36,76	48,34
I.R.R.F-OUTROS RENDIMENTOS	406	325	441	24,97	(7,96)
IOF - I. S/ OPERAÇÕES FINANCEIRAS	579	531	559	9,13	3,61
ITR - I. TERRITORIAL RURAL	8	9	6	(11,88)	25,17
CPMF - CONTRIB. MOVIMENTAÇÃO FINANCEIRA	2.600	2.486	2.723	4,59	(4,54)
COFINS - CONTRIB. P/ A SEGURIDADE SOCIAL	7.462	7.439	7.300	0,31	2,21
ENTIDADES FINANCEIRAS	456	409	577	11,47	(20,93)
DEMAIS EMPRESAS	7.006	7.030	6.723	(0,34)	4,20
CONTRIBUIÇÃO PARA O PIS/PASEP	1.999	1.997	1.837	0,10	8,82
ENTIDADES FINANCEIRAS	82	69	94	17,86	(13,29)
DEMAIS EMPRESAS	1.917	1.928	1.743	(0,54)	10,02
CSLL - CONTRIB. SOCIAL S/ LUCRO LÍQUIDO	2.099	1.947	1.793	7,81	17,08
ENTIDADES FINANCEIRAS	178	170	155	4,84	14,53
DEMAIS EMPRESAS	1.921	1.777	1.637	8,10	17,32
CIDE-COMBUSTÍVEIS	640	652	650	(1,82)	(1,49)
CONTRIBUIÇÃO PARA O FUNDAF	28	27	27	4,97	3,43
OUTRAS RECEITAS ADMINISTRADAS	337	340	306	(0,86)	10,13
RECEITA ADMINISTRADA [A]	33.006	27.844	30.771	18,54	7,26
DEMAIS RECEITAS [B]	1.024	1.069	777	(4,14)	31,84
TOTAL GERAL DAS RECEITAS [C]=[A]+[B]	34.030	28.913	31.548	17,70	7,87

TABELA II
ARRECAÇÃO DAS RECEITAS FEDERAIS
PERÍODO: JANEIRO A JUNHO - 2006/2005
(A PREÇOS CORRENTES)

UNIDADE: R\$ MILHÕES

RECEITAS	2006 [A]	2005 [B]	VAR. (%) [A]/[B]	PARTICIPAÇÃO (%)	
				2006	2005
IMPOSTO SOBRE IMPORTAÇÃO	4.582	4.392	4,34	2,43	2,52
I.P.I-TOTAL	12.895	12.417	3,85	6,85	7,13
I.P.I-FUMO	1.184	1.150	2,98	0,63	0,66
I.P.I-BEBIDAS	1.218	1.072	13,58	0,65	0,62
I.P.I-AUTOMÓVEIS	1.973	1.656	19,16	1,05	0,95
I.P.I-VINCULADO À IMPORTAÇÃO	2.748	2.508	9,55	1,46	1,44
I.P.I-OUTROS	5.772	6.031	(4,29)	3,06	3,46
IMPOSTO SOBRE A RENDA-TOTAL	67.516	60.767	11,11	35,84	34,87
I.RENDA-PESSOA FÍSICA	5.113	4.477	14,20	2,71	2,57
I.RENDA-PESSOA JURÍDICA	29.474	25.795	14,26	15,65	14,80
ENTIDADES FINANCEIRAS	5.471	4.151	31,82	2,90	2,38
DEMAIS EMPRESAS	24.003	21.645	10,90	12,74	12,42
I.RENDA-RETIDO NA FONTE	32.929	30.494	7,99	17,48	17,50
I.R.R.F-RENDIMENTOS DO TRABALHO	16.996	16.412	3,56	9,02	9,42
I.R.R.F-RENDIMENTOS DE CAPITAL	10.830	9.473	14,32	5,75	5,44
I.R.R.F-REMESSAS PARA O EXTERIOR	3.127	2.620	19,34	1,66	1,50
I.R.R.F-OUTROS RENDIMENTOS	1.978	1.989	(0,60)	1,05	1,14
IOF - I. S/ OPERAÇÕES FINANCEIRAS	3.198	2.937	8,87	1,70	1,69
ITR - I. TERRITORIAL RURAL	48	48	0,62	0,03	0,03
CPMF - CONTRIB. MOVIMENTAÇÃO FINANCEIRA	15.098	14.310	5,51	8,01	8,21
COFINS - CONTRIB. P/ A SEGURIDADE SOCIAL	43.696	41.943	4,18	23,20	24,07
ENTIDADES FINANCEIRAS	2.515	2.676	(6,02)	1,33	1,54
DEMAIS EMPRESAS	41.181	39.267	4,87	21,86	22,53
CONTRIBUIÇÃO PARA O PIS/PASEP	11.734	10.547	11,26	6,23	6,05
ENTIDADES FINANCEIRAS	462	449	2,91	0,25	0,26
DEMAIS EMPRESAS	11.272	10.098	11,63	5,98	5,79
CSLL - CONTRIB. SOCIAL S/ LUCRO LÍQUIDO	14.275	12.912	10,55	7,58	7,41
ENTIDADES FINANCEIRAS	1.715	1.578	8,69	0,91	0,91
DEMAIS EMPRESAS	12.560	11.335	10,81	6,67	6,50
CIDE-COMBUSTÍVEIS	3.783	3.806	(0,60)	2,01	2,18
CONTRIBUIÇÃO PARA O FUNDAF	158	154	3,03	0,08	0,09
OUTRAS RECEITAS ADMINISTRADAS	1.835	1.582	15,98	0,97	0,91
RECEITA ADMINISTRADA [A]	178.818	165.814	7,84	94,93	95,15
DEMAIS RECEITAS [B]	9.556	8.447	13,13	5,07	4,85
TOTAL GERAL DAS RECEITAS [C]=[A]+[B]	188.374	174.261	8,10	100,00	100,00

TABELA II-A
ARRECAÇÃO DAS RECEITAS FEDERAIS
PERÍODO: JANEIRO A JUNHO - 2006/2005
(A PREÇOS DE JUNHO/06 - IPCA)

UNIDADE: R\$ MILHÕES

RECEITAS	2006 [A]	2005 [B]	VAR. (%) [A]/[B]	PARTICIPAÇÃO (%)	
				2006	2005
IMPOSTO SOBRE IMPORTAÇÃO	4.592	4.616	(0,53)	2,43	2,52
I.P.I-TOTAL	12.923	13.052	(0,99)	6,85	7,13
I.P.I-FUMO	1.187	1.209	(1,84)	0,63	0,66
I.P.I-BEBIDAS	1.221	1.128	8,27	0,65	0,62
I.P.I-AUTOMÓVEIS	1.977	1.738	13,74	1,05	0,95
I.P.I-VINCULADO À IMPORTAÇÃO	2.753	2.636	4,44	1,46	1,44
I.P.I-OUTROS	5.785	6.341	(8,77)	3,06	3,46
IMPOSTO SOBRE A RENDA-TOTAL	67.646	63.843	5,96	35,84	34,85
I.RENDA-PESSOA FÍSICA	5.113	4.686	9,12	2,71	2,56
I.RENDA-PESSOA JURÍDICA	29.544	27.147	8,83	15,65	14,82
ENTIDADES FINANCEIRAS	5.484	4.373	25,41	2,91	2,39
DEMAIS EMPRESAS	24.060	22.774	5,65	12,75	12,43
I.RENDA-RETIDO NA FONTE	32.988	32.011	3,05	17,48	17,48
I.R.R.F-RENDIMENTOS DO TRABALHO	17.025	17.245	(1,28)	9,02	9,41
I.R.R.F-RENDIMENTOS DE CAPITAL	10.850	9.924	9,33	5,75	5,42
I.R.R.F-REMESSAS PARA O EXTERIOR	3.133	2.752	13,84	1,66	1,50
I.R.R.F-OUTROS RENDIMENTOS	1.981	2.089	(5,19)	1,05	1,14
IOF - I. S/ OPERAÇÕES FINANCEIRAS	3.204	3.086	3,82	1,70	1,68
ITR - I. TERRITORIAL RURAL	49	51	(4,02)	0,03	0,03
CPMF - CONTRIB. MOVIMENTAÇÃO FINANCEIRA	15.127	15.038	0,59	8,01	8,21
COFINS - CONTRIB. P/ A SEGURIDADE SOCIAL	43.791	44.091	(0,68)	23,20	24,07
ENTIDADES FINANCEIRAS	2.521	2.814	(10,42)	1,34	1,54
DEMAIS EMPRESAS	41.270	41.277	(0,02)	21,86	22,53
CONTRIBUIÇÃO PARA O PIS/PASEP	11.759	11.088	6,05	6,23	6,05
ENTIDADES FINANCEIRAS	463	472	(1,88)	0,25	0,26
DEMAIS EMPRESAS	11.296	10.616	6,40	5,98	5,80
CSLL - CONTRIB. SOCIAL S/ LUCRO LÍQUIDO	14.310	13.589	5,31	7,58	7,42
ENTIDADES FINANCEIRAS	1.720	1.663	3,39	0,91	0,91
DEMAIS EMPRESAS	12.590	11.926	5,57	6,67	6,51
CIDE-COMBUSTÍVEIS	3.791	4.001	(5,25)	2,01	2,18
CONTRIBUIÇÃO PARA O FUNDAF	159	161	(1,75)	0,08	0,09
OUTRAS RECEITAS ADMINISTRADAS	1.839	1.663	10,60	0,97	0,91
RECEITA ADMINISTRADA [A]	179.189	174.279	2,82	94,92	95,14
DEMAIS RECEITAS [B]	9.581	8.897	7,69	5,08	4,86
TOTAL GERAL DAS RECEITAS [C]=[A]+[B]	188.770	183.176	3,05	100,00	100,00

TABELA II-B
ARRECAÇÃO DAS RECEITAS FEDERAIS
PERÍODO: JANEIRO A JUNHO - 2006/2005
(A PREÇOS DE JUNHO/06 - IGP-DI)

UNIDADE: R\$ MILHÕES

RECEITAS	2006 [A]	2005 [B]	VAR. (%) [A]/[B]	PARTICIPAÇÃO (%)	
				2006	2005
IMPOSTO SOBRE IMPORTAÇÃO	4.612	4.439	3,90	2,43	2,52
I.P.I-TOTAL	12.980	12.551	3,42	6,85	7,12
I.P.I-FUMO	1.192	1.162	2,55	0,63	0,66
I.P.I-BEBIDAS	1.226	1.084	13,07	0,65	0,62
I.P.I-AUTOMÓVEIS	1.986	1.672	18,79	1,05	0,95
I.P.I-VINCULADO À IMPORTAÇÃO	2.766	2.535	9,10	1,46	1,44
I.P.I-OUTROS	5.810	6.097	(4,71)	3,06	3,46
IMPOSTO SOBRE A RENDA-TOTAL	67.948	61.415	10,64	35,84	34,86
I.RENDA-PESSOA FÍSICA	5.151	4.508	14,25	2,72	2,56
I.RENDA-PESSOA JURÍDICA	29.673	26.090	13,74	15,65	14,81
ENTIDADES FINANCEIRAS	5.508	4.200	31,16	2,91	2,38
DEMAIS EMPRESAS	24.165	21.890	10,39	12,74	12,43
I.RENDA-RETIDO NA FONTE	33.124	30.817	7,49	17,47	17,49
I.R.R.F-RENDIMENTOS DO TRABALHO	17.111	16.585	3,17	9,02	9,41
I.R.R.F-RENDIMENTOS DE CAPITAL	10.876	9.576	13,58	5,74	5,44
I.R.R.F-REMESSAS PARA O EXTERIOR	3.146	2.646	18,88	1,66	1,50
I.R.R.F-OUTROS RENDIMENTOS	1.990	2.010	(0,97)	1,05	1,14
IOF - I. S/ OPERAÇÕES FINANCEIRAS	3.219	2.968	8,43	1,70	1,69
ITR - I. TERRITORIAL RURAL	49	49	0,30	0,03	0,03
CPMF - CONTRIB. MOVIMENTAÇÃO FINANCEIRA	15.198	14.464	5,08	8,02	8,21
COFINS - CONTRIB. P/ A SEGURIDADE SOCIAL	43.981	42.404	3,72	23,20	24,07
ENTIDADES FINANCEIRAS	2.530	2.708	(6,54)	1,33	1,54
DEMAIS EMPRESAS	41.451	39.696	4,42	21,86	22,53
CONTRIBUIÇÃO PARA O PIS/PASEP	11.811	10.664	10,76	6,23	6,05
ENTIDADES FINANCEIRAS	465	454	2,35	0,25	0,26
DEMAIS EMPRESAS	11.346	10.209	11,14	5,98	5,80
CSLL - CONTRIB. SOCIAL S/ LUCRO LÍQUIDO	14.371	13.058	10,06	7,58	7,41
ENTIDADES FINANCEIRAS	1.727	1.596	8,18	0,91	0,91
DEMAIS EMPRESAS	12.644	11.462	10,32	6,67	6,51
CIDE-COMBUSTÍVEIS	3.808	3.847	(1,01)	2,01	2,18
CONTRIBUIÇÃO PARA O FUNDAF	159	155	2,64	0,08	0,09
OUTRAS RECEITAS ADMINISTRADAS	1.847	1.599	15,46	0,97	0,91
RECEITA ADMINISTRADA [A]	179.983	167.612	7,38	94,92	95,15
DEMAIS RECEITAS [B]	9.625	8.545	12,64	5,08	4,85
TOTAL GERAL DAS RECEITAS [C]=[A]+[B]	189.608	176.157	7,64	100,00	100,00

TABELA III

ARRECAÇÃO DAS RECEITAS FEDERAIS
PERÍODO: JANEIRO DE 2002 A JUNHO DE 2006
(A PREÇOS CORRENTES)

UNIDADE: R\$ MILHÕES

MÊS	I. Renda	IPI (Exceto IPI-Vinculado)	I. Importação e IPI-Vinculado	Contribuições (*)	Outros	Receita Administrada pela SRF	Demais Receitas	Total Geral
JAN	9.790	1.030	933	8.993	661	21.407	1.274	22.681
FEV	6.291	1.213	819	7.371	1.010	16.704	800	17.504
MAR	6.289	1.168	898	7.543	597	16.495	791	17.286
ABR	7.602	1.297	935	7.889	602	18.324	1.507	19.832
MAIO	6.361	1.193	964	8.058	665	17.242	823	18.065
JUN	5.782	1.212	956	7.824	631	16.404	944	17.348
JUL	7.105	1.126	1.266	9.453	665	19.614	1.667	21.281
AGO	5.490	1.167	1.209	9.166	665	17.697	1.017	18.715
SET	8.337	1.304	1.182	9.945	930	21.698	1.123	22.820
OUT	7.989	1.265	1.396	10.269	787	21.705	2.219	23.924
NOV	6.581	1.308	1.198	9.951	691	19.730	1.298	21.027
DEZ	8.186	1.628	1.102	9.648	704	21.268	1.255	22.523
TOTAL 2002	85.802	14.910	12.858	106.108	8.609	228.287	14.718	243.005
JAN	8.901	995	1.168	11.406	742	23.212	2.516	25.728
FEV	7.026	1.290	1.182	9.208	615	19.321	1.136	20.458
MAR	6.576	1.171	1.085	9.359	686	18.878	1.095	19.973
ABR	9.123	1.250	1.064	10.139	779	22.356	2.806	25.162
MAIO	8.328	1.223	951	10.042	673	21.216	977	22.192
JUN	6.128	1.243	907	9.615	658	18.551	991	19.542
JUL	8.036	1.144	1.017	10.253	983	21.434	1.959	23.393
AGO	6.177	1.219	965	9.512	897	18.771	987	19.758
SET	6.663	1.262	1.157	10.061	1.038	20.181	1.061	21.242
OUT	8.572	1.263	1.107	11.361	1.009	23.312	2.256	25.568
NOV	8.062	1.426	1.059	10.961	928	22.436	1.232	23.668
DEZ	8.841	1.606	1.045	11.763	1.086	24.341	1.220	25.561
TOTAL 2003	92.434	15.093	12.708	123.680	10.095	254.009	18.236	272.245
JAN	10.214	1.049	969	12.687	926	25.844	2.243	28.087
FEV	7.592	1.431	819	10.969	815	21.626	1.015	22.640
MAR	8.011	1.259	1.207	11.525	939	22.942	1.063	24.005
ABR	9.321	1.480	1.192	11.801	858	24.653	2.225	26.877
MAIO	6.991	1.444	1.068	12.588	913	23.004	1.123	24.127
JUN	7.476	1.403	1.286	13.108	1.089	24.361	1.319	25.680
JUL	8.674	1.533	1.297	12.844	882	25.231	2.642	27.873
AGO	7.400	1.634	1.319	12.862	938	24.153	1.390	25.543
SET	8.009	1.588	1.327	13.163	1.193	25.279	1.579	26.858
OUT	8.810	1.309	1.259	13.409	908	25.695	3.345	29.039
NOV	6.716	1.657	1.395	12.591	1.005	23.364	2.094	25.458
DEZ	12.172	1.733	1.238	14.096	1.133	30.373	1.987	32.360
TOTAL 2004	101.386	17.521	14.375	151.642	11.599	296.524	22.024	318.548
JAN	10.273	1.773	1.153	15.165	760	29.125	2.616	31.741
FEV	8.061	1.507	1.011	12.930	671	24.180	794	24.974
MAR	9.802	1.522	1.243	13.464	858	26.889	877	27.766
ABR	11.192	1.852	1.144	14.373	749	29.309	2.428	31.737
MAIO	8.733	1.720	1.170	13.421	794	25.838	962	26.801
JUN	12.705	1.534	1.179	14.164	889	30.472	769	31.242
JUL	9.510	1.728	1.161	15.261	998	28.658	2.531	31.189
AGO	9.401	1.714	1.369	14.379	1.102	27.964	847	28.811
SET	8.724	1.826	1.219	14.179	1.015	26.964	876	27.840
OUT	10.443	1.812	1.192	15.095	859	29.401	2.897	32.297
NOV	9.790	1.960	1.270	14.805	911	28.736	906	29.642
DEZ	15.885	2.193	1.257	15.545	955	35.834	808	36.642
TOTAL 2005	124.520	21.140	14.368	172.782	10.561	343.371	17.312	360.682
JAN	10.966	1.813	1.276	16.292	888	31.233	2.631	33.864
FEV	9.469	1.705	1.027	13.575	822	26.598	963	27.561
MAR	10.456	1.555	1.282	14.251	831	28.375	858	29.233
ABR	12.928	1.815	1.112	15.244	846	31.946	3.019	34.966
MAIO	9.450	1.541	1.344	14.424	900	27.659	1.062	28.720
JUN	14.248	1.719	1.288	14.799	952	33.006	1.024	34.030
JAN-JUN 2006	67.516	10.147	7.330	88.585	5.239	178.818	9.556	188.374

(*) CPMF, COFINS, PIS/PASEP, CSSL e CIDE-COMBUSTÍVEIS.

TABELA III-A

ARRECAÇÃO DAS RECEITAS FEDERAIS
PERÍODO: JANEIRO DE 2002 A JUNHO DE 2006
(A PREÇOS DE JUNHO/06 - IPCA)

UNIDADE: R\$ MILHÕES

MÊS	I. Renda	IPI (Exceto IPI-Vinculado)	I. Importação e IPI-Vinculado	Contribuições (*)	Outros	Receita Administrada pela SRF	Demais Receitas	Total Geral
JAN	13.832	1.455	1.318	12.706	934	30.246	1.800	32.046
FEV	8.856	1.708	1.153	10.377	1.421	23.516	1.126	24.642
MAR	8.802	1.634	1.257	10.556	835	23.083	1.107	24.190
ABR	10.553	1.800	1.299	10.952	836	25.440	2.093	27.533
MAIO	8.813	1.652	1.335	11.164	922	23.887	1.141	25.028
JUN	7.977	1.672	1.318	10.794	871	22.632	1.302	23.934
JUL	9.687	1.535	1.726	12.888	907	26.742	2.272	29.014
AGO	7.437	1.581	1.638	12.416	901	23.973	1.378	25.351
SET	11.213	1.754	1.590	13.375	1.250	29.182	1.510	30.691
OUT	10.605	1.679	1.853	13.633	1.045	28.814	2.946	31.760
NOV	8.480	1.686	1.544	12.823	891	25.424	1.672	27.096
DEZ	10.331	2.055	1.391	12.177	888	26.842	1.584	28.426
TOTAL 2002	116.586	20.211	17.422	143.859	11.702	309.780	19.931	329.712
JAN	10.987	1.228	1.441	14.079	916	28.651	3.105	31.756
FEV	8.538	1.567	1.436	11.190	748	23.480	1.381	24.861
MAR	7.895	1.406	1.303	11.235	824	22.663	1.315	23.977
ABR	10.847	1.487	1.265	12.055	927	26.581	3.336	29.917
MAIO	9.841	1.445	1.123	11.867	795	25.071	1.154	26.226
JUN	7.253	1.471	1.074	11.379	778	21.956	1.173	23.129
JUL	9.492	1.351	1.202	12.110	1.162	25.317	2.314	27.631
AGO	7.272	1.435	1.136	11.198	1.056	22.096	1.162	23.258
SET	7.782	1.474	1.352	11.752	1.212	23.572	1.240	24.812
OUT	9.984	1.471	1.289	13.231	1.175	27.151	2.628	29.778
NOV	9.358	1.655	1.229	12.722	1.077	26.042	1.430	27.471
DEZ	10.209	1.855	1.207	13.583	1.254	28.107	1.408	29.516
TOTAL 2003	109.458	17.846	15.058	146.402	11.923	300.687	21.645	322.333
JAN	11.705	1.202	1.110	14.540	1.061	29.617	2.570	32.187
FEV	8.647	1.630	933	12.494	929	24.633	1.156	25.789
MAR	9.083	1.427	1.369	13.066	1.065	26.010	1.206	27.215
ABR	10.528	1.672	1.347	13.330	969	27.846	2.513	30.359
MAIO	7.856	1.623	1.200	14.146	1.026	25.852	1.262	27.114
JUN	8.342	1.565	1.435	14.627	1.215	27.185	1.471	28.656
JUL	9.592	1.696	1.434	14.204	975	27.901	2.922	30.823
AGO	8.127	1.795	1.449	14.125	1.030	26.526	1.526	28.053
SET	8.766	1.738	1.452	14.409	1.306	27.672	1.728	29.400
OUT	9.601	1.427	1.372	14.613	990	28.003	3.645	31.648
NOV	7.269	1.794	1.510	13.628	1.087	25.288	2.267	27.555
DEZ	13.063	1.860	1.328	15.127	1.216	32.595	2.133	34.727
TOTAL 2004	112.582	19.429	15.939	168.309	12.870	329.128	24.399	353.528
JAN	10.961	1.892	1.231	16.180	811	31.075	2.791	33.866
FEV	8.550	1.599	1.072	13.715	711	25.647	842	26.490
MAR	10.334	1.605	1.310	14.194	905	28.349	925	29.273
ABR	11.698	1.935	1.196	15.022	782	30.634	2.538	33.171
MAIO	9.083	1.789	1.217	13.959	826	26.874	1.001	27.875
JUN	13.217	1.596	1.227	14.735	925	31.700	800	32.500
JUL	9.868	1.793	1.205	15.836	1.036	29.738	2.627	32.365
AGO	9.739	1.775	1.418	14.896	1.141	28.969	877	29.846
SET	9.006	1.885	1.259	14.638	1.047	27.835	905	28.740
OUT	10.700	1.856	1.222	15.467	880	30.125	2.968	33.093
NOV	9.977	1.997	1.294	15.087	929	29.283	923	30.206
DEZ	16.129	2.227	1.276	15.784	969	36.385	821	37.205
TOTAL 2005	129.263	21.949	14.925	179.514	10.963	356.615	18.017	374.632
JAN	11.069	1.830	1.288	16.445	896	31.528	2.656	34.184
FEV	9.519	1.714	1.032	13.647	827	26.739	968	27.707
MAR	10.466	1.556	1.284	14.265	832	28.403	858	29.262
ABR	12.914	1.813	1.111	15.227	845	31.911	3.016	34.927
MAIO	9.430	1.538	1.342	14.393	898	27.601	1.059	28.660
JUN	14.248	1.719	1.288	14.799	952	33.006	1.024	34.030
JAN-JUN 2006	67.646	10.170	7.344	88.778	5.250	179.189	9.581	188.770

(*) CPMF, COFINS, PIS/PASEP, CSSL e CIDE-COMBUSTÍVEIS.

TABELA III-B

ARRECAÇÃO DAS RECEITAS FEDERAIS
PERÍODO: JANEIRO DE 2002 A JUNHO DE 2006
(A PREÇOS DE JUNHO/06 - IGP-DI)

UNIDADE: R\$ MILHÕES

MÊS	I. Renda	IPI (Exceto IPI-Vinculado)	I. Importação e IPI-Vinculado	Contribuições (*)	Outros	Receita Administrada pela SRF	Demais Receitas	Total Geral
JAN	15.289	1.608	1.457	14.044	1.033	33.431	1.990	35.421
FEV	9.807	1.891	1.277	11.490	1.574	26.039	1.247	27.287
MAR	9.794	1.818	1.398	11.746	930	25.686	1.232	26.917
ABR	11.755	2.005	1.447	12.199	931	28.336	2.331	30.667
MAIO	9.729	1.824	1.474	12.324	1.018	26.369	1.259	27.629
JUN	8.692	1.821	1.436	11.761	949	24.660	1.419	26.078
JUL	10.466	1.659	1.864	13.924	980	28.892	2.455	31.348
AGO	7.901	1.679	1.740	13.190	957	25.468	1.464	26.932
SET	11.689	1.828	1.658	13.943	1.303	30.422	1.574	31.995
OUT	10.748	1.702	1.878	13.817	1.059	29.203	2.985	32.188
NOV	8.366	1.663	1.523	12.649	879	25.080	1.650	26.730
DEZ	10.132	2.016	1.364	11.942	871	26.325	1.553	27.878
TOTAL 2002	124.366	21.515	18.516	153.030	12.483	329.911	21.159	351.070
JAN	10.784	1.205	1.415	13.818	899	28.121	3.048	31.168
FEV	8.379	1.538	1.409	10.981	734	23.041	1.355	24.396
MAR	7.714	1.374	1.273	10.978	805	22.145	1.285	23.429
ABR	10.658	1.461	1.243	11.845	910	26.118	3.278	29.396
MAIO	9.794	1.438	1.118	11.811	791	24.952	1.149	26.101
JUN	7.259	1.472	1.075	11.388	779	21.972	1.174	23.146
JUL	9.537	1.358	1.207	12.168	1.167	25.438	2.325	27.763
AGO	7.286	1.438	1.138	11.220	1.059	22.140	1.164	23.304
SET	7.777	1.473	1.351	11.743	1.211	23.556	1.239	24.794
OUT	9.962	1.468	1.287	13.202	1.172	27.091	2.622	29.713
NOV	9.324	1.649	1.225	12.677	1.073	25.949	1.425	27.373
DEZ	10.164	1.847	1.202	13.524	1.248	27.985	1.402	29.387
TOTAL 2003	108.639	17.721	14.942	145.356	11.849	298.507	21.465	319.972
JAN	11.650	1.196	1.105	14.470	1.056	29.476	2.558	32.034
FEV	8.566	1.614	924	12.377	920	24.402	1.145	25.546
MAR	8.956	1.407	1.350	12.884	1.050	25.648	1.189	26.837
ABR	10.302	1.636	1.318	13.043	948	27.247	2.459	29.706
MAIO	7.615	1.573	1.163	13.712	995	25.059	1.224	26.282
JUN	8.040	1.509	1.383	14.097	1.171	26.200	1.418	27.618
JUL	9.224	1.630	1.379	13.658	938	26.829	2.810	29.639
AGO	7.767	1.715	1.384	13.500	985	25.351	1.459	26.810
SET	8.366	1.659	1.386	13.750	1.246	26.406	1.649	28.055
OUT	9.154	1.360	1.308	13.933	944	26.699	3.475	30.174
NOV	6.922	1.708	1.438	12.976	1.035	24.079	2.158	26.238
DEZ	12.480	1.777	1.269	14.452	1.162	31.141	2.038	33.179
TOTAL 2004	109.042	18.786	15.407	162.853	12.450	318.538	23.581	342.119
JAN	10.498	1.812	1.179	15.497	777	29.763	2.673	32.437
FEV	8.205	1.534	1.029	13.161	683	24.611	808	25.420
MAR	9.879	1.534	1.253	13.570	865	27.101	884	27.985
ABR	11.223	1.857	1.147	14.413	751	29.390	2.435	31.825
MAIO	8.779	1.729	1.176	13.492	798	25.975	968	26.942
JUN	12.830	1.549	1.191	14.303	898	30.771	777	31.548
JUL	9.642	1.752	1.178	15.473	1.012	29.056	2.566	31.622
AGO	9.607	1.751	1.399	14.695	1.126	28.578	865	29.443
SET	8.927	1.868	1.248	14.509	1.038	27.591	897	28.488
OUT	10.619	1.842	1.212	15.349	874	29.897	2.946	32.842
NOV	9.923	1.986	1.287	15.005	924	29.125	918	30.043
DEZ	16.088	2.221	1.273	15.744	967	36.293	819	37.111
TOTAL 2005	126.221	21.437	14.570	175.212	10.712	348.152	17.555	365.706
JAN	11.027	1.823	1.283	16.383	893	31.408	2.646	34.053
FEV	9.528	1.715	1.033	13.659	827	26.763	968	27.731
MAR	10.568	1.571	1.296	14.404	840	28.680	867	29.546
ABR	13.064	1.835	1.124	15.405	855	32.283	3.051	35.334
MAIO	9.513	1.551	1.353	14.520	906	27.844	1.069	28.913
JUN	14.248	1.719	1.288	14.799	952	33.006	1.024	34.030
JAN-JUN 2006	67.948	10.214	7.378	89.170	5.273	179.983	9.625	189.608

(*) CPMF, COFINS, PIS/PASEP, CSLL e CIDE-COMBUSTÍVEIS.

TABELA IV
CONVERSÃO DE DEPÓSITOS JUDICIAIS EM RENDA DA UNIÃO
PERÍODO: JANEIRO DE 2002 A JUNHO DE 2005
(A PREÇOS CORRENTES)

UNIDADE: R\$ MILHARES

MÊS	COFINS/ FINSOCIAL	IRPJ	PIS/PASEP	CSLL	TOTAL
JAN	4.085	1.227	27.179	5.396	37.886
FEV	2.305	355	4.602	390	7.651
MAR	10.125	344	8.147	8.863	27.479
ABR	17.767	3.180	7.587	8.426	36.960
MAIO	16.518	5.371	25.834	6.086	53.809
JUN	13.616	648	1.706	21.841	37.811
JUL	9.086	40.060	2.250	1.750	53.146
AGO	85.507	1.948	3.848	3.361	94.664
SET	27.013	3.025	8.045	10.867	48.951
OUT	7.648	1.064	5.389	8.216	22.318
NOV	8.464	843	1.730	1.896	12.933
DEZ	13.940	28.925	13.507	875	57.248
TOTAL 2002	216.073	86.990	109.826	77.968	490.857
JAN	3.432	340	4.861	688	9.320
FEV	11.587	1.687	1.226	18.364	32.863
MAR	53.364	435	5.731	4.621	64.151
ABR	15.808	2.372	3.320	6.089	27.589
MAIO	11.285	2.512	1.825	6.321	21.943
JUN	55.882	1.149	6.526	2.103	65.660
JUL	37.983	10.516	8.645	10.815	67.959
AGO	7.422	2.350	4.079	11.035	24.886
SET	12.043	3.027	6.967	1.473	23.511
OUT	11.088	3.344	2.870	4.062	21.363
NOV	10.933	968	6.886	10.760	29.547
DEZ	25.656	2.814	8.720	16.546	53.737
TOTAL 2003	256.483	31.514	61.654	92.877	442.528
JAN	6.007	2.101	21.198	996	30.302
FEV	6.148	1.599	11.216	9.180	28.143
MAR	8.243	2.704	11.288	8.040	30.275
ABR	14.524	890	3.245	891	19.550
MAIO	9.912	1.557	2.300	9.716	23.486
JUN	22.658	629	3.742	9.373	36.402
JUL	12.856	2.162	3.635	1.543	20.196
AGO	26.597	3.633	3.898	2.344	36.471
SET	5.132	340	1.669	1.774	8.915
OUT	16.427	699	6.205	1.354	24.686
NOV	15.650	1.196	3.751	2.898	23.494
DEZ	5.564	589	1.874	914	8.941
TOTAL 2004	149.718	18.100	74.020	49.024	290.862
JAN	1.029	25	2.661	85	3.800
FEV	1.701	1.461	4.551	1.913	9.625
MAR	10.018	2.205	4.621	2.826	19.670
ABR	94.734	3.578	4.483	2.760	105.556
MAIO	35.495	4.433	8.637	680	49.245
JUN	9.451	15.152	16.322	32.444	73.368
JUL	1.773	834	5.015	7.557	15.179
AGO	10.671	352	3.888	8.685	23.596
SET	9.148	1.039	9.054	1.311	20.551
OUT	7.893	1.146	2.521	12.936	24.496
NOV	40.337	1.342	3.276	6.412	51.366
DEZ	5.880	169	2.119	5.667	13.834
TOTAL 2005	228.129	31.734	67.147	83.277	410.286
JAN	1.541	3.534	1.195	603	6.872
FEV	4.683	1.233	326	769	7.011
MAR	3.224	1.923	2.565	911	8.622
ABR	4.200	680	1.616	4.595	11.091
MAIO	4.941	3.830	1.859	974	11.605
JUN	18.511	1.091	3.805	13.596	37.003
JAN-JUN 2006	37.100	12.291	11.364	21.448	82.203

TABELA IV-A
CONVERSÃO DE DEPÓSITOS JUDICIAIS EM RENDA DA UNIÃO
PERÍODO: JANEIRO DE 2002 A JUNHO DE 2005
(A PREÇOS DE JUNHO/06 - IPCA)

UNIDADE: R\$ MILHARES

MÊS	COFINS/ FINSOCIAL	IRPJ	PIS/PASEP	CSLL	TOTAL
JAN	5.772	1.733	38.401	7.624	53.529
FEV	3.245	500	6.478	549	10.772
MAR	14.169	482	11.401	12.403	38.455
ABR	24.666	4.415	10.533	11.699	51.313
MAIO	22.884	7.442	35.792	8.431	74.549
JUN	18.785	893	2.354	30.133	52.165
JUL	12.388	54.618	3.068	2.386	72.460
AGO	115.827	2.639	5.213	4.553	128.231
SET	36.331	4.068	10.820	14.616	65.835
OUT	10.153	1.412	7.155	10.907	29.627
NOV	10.906	1.087	2.230	2.443	16.666
DEZ	17.594	36.506	17.048	1.105	72.253
TOTAL 2002	292.720	115.794	150.492	106.849	665.855
JAN	4.236	419	6.000	849	11.504
FEV	14.081	2.050	1.490	22.317	39.937
MAR	64.063	523	6.880	5.547	77.012
ABR	18.795	2.820	3.947	7.240	32.802
MAIO	13.336	2.969	2.156	7.470	25.931
JUN	66.138	1.360	7.723	2.489	77.710
JUL	44.864	12.421	10.211	12.774	80.271
AGO	8.737	2.767	4.801	12.990	29.294
SET	14.067	3.536	8.138	1.720	27.461
OUT	12.913	3.894	3.342	4.731	24.880
NOV	12.690	1.123	7.992	12.490	34.296
DEZ	29.626	3.249	10.070	19.106	62.051
TOTAL 2003	303.546	37.131	72.751	109.723	523.150
JAN	6.884	2.408	24.293	1.142	34.727
FEV	7.003	1.821	12.775	10.457	32.056
MAR	9.346	3.066	12.798	9.115	34.324
ABR	16.405	1.006	3.665	1.007	22.083
MAIO	11.139	1.750	2.585	10.920	26.394
JUN	25.284	702	4.176	10.459	40.621
JUL	14.217	2.391	4.020	1.706	22.334
AGO	29.210	3.990	4.281	2.574	40.055
SET	5.618	372	1.827	1.942	9.758
OUT	17.903	762	6.763	1.475	26.904
NOV	16.939	1.294	4.060	3.136	25.430
DEZ	5.970	633	2.011	981	9.595
TOTAL 2004	165.918	20.195	83.252	54.915	324.280
JAN	1.098	26	2.839	91	4.054
FEV	1.804	1.549	4.827	2.029	10.210
MAR	10.561	2.324	4.872	2.980	20.738
ABR	99.014	3.740	4.685	2.885	110.324
MAIO	36.918	4.610	8.984	707	51.219
JUN	9.831	15.762	16.979	33.751	76.324
JUL	1.840	865	5.204	7.842	15.751
AGO	11.054	365	4.027	8.998	24.444
SET	9.444	1.072	9.346	1.353	21.216
OUT	8.087	1.174	2.584	13.255	25.099
NOV	41.105	1.367	3.338	6.534	52.344
DEZ	5.970	172	2.151	5.754	14.047
TOTAL 2005	236.727	33.027	69.837	86.178	425.769
JAN	1.556	3.567	1.206	608	6.937
FEV	4.707	1.240	327	773	7.048
MAR	3.227	1.925	2.567	912	8.630
ABR	4.195	679	1.614	4.590	11.079
MAIO	4.931	3.822	1.855	972	11.580
JUN	18.511	1.091	3.805	13.596	37.003
JAN-JUN 2006	37.127	12.324	11.374	21.452	82.277

TABELA IV-B
CONVERSÃO DE DEPÓSITOS JUDICIAIS EM RENDA DA UNIÃO
PERÍODO: JANEIRO DE 2002 A JUNHO DE 2005
(A PREÇOS DE JUNHO/06 - IGP-DI)

UNIDADE: R\$ MILHARES

MÊS	COFINS/ FINSOCIAL	IRPJ	PIS/PASEP	CSLL	TOTAL
JAN	6.380	1.916	42.445	8.427	59.167
FEV	3.593	554	7.173	608	11.928
MAR	15.766	536	12.686	13.801	42.790
ABR	27.474	4.918	11.732	13.030	57.154
MAIO	25.262	8.215	39.511	9.307	82.296
JUN	20.468	974	2.565	32.833	56.839
JUL	13.384	59.010	3.315	2.578	78.287
AGO	123.051	2.803	5.538	4.836	136.229
SET	37.875	4.241	11.280	15.237	68.632
OUT	10.290	1.431	7.251	11.054	30.027
NOV	10.759	1.072	2.200	2.410	16.441
DEZ	17.255	35.803	16.719	1.084	70.860
TOTAL 2002	311.556	121.471	162.416	115.206	710.649
JAN	4.158	412	5.889	833	11.291
FEV	13.817	2.012	1.462	21.899	39.190
MAR	62.598	511	6.722	5.420	75.251
ABR	18.468	2.771	3.879	7.113	32.231
MAIO	13.273	2.955	2.146	7.435	25.808
JUN	66.188	1.361	7.729	2.491	77.769
JUL	45.078	12.481	10.260	12.835	80.654
AGO	8.754	2.772	4.811	13.015	29.352
SET	14.057	3.534	8.133	1.719	27.442
OUT	12.885	3.886	3.335	4.720	24.826
NOV	12.645	1.119	7.964	12.445	34.173
DEZ	29.496	3.235	10.026	19.023	61.779
TOTAL 2003	301.418	37.046	72.354	108.950	519.768
JAN	6.851	2.397	24.177	1.136	34.561
FEV	6.937	1.804	12.655	10.358	31.755
MAR	9.216	3.023	12.620	8.989	33.847
ABR	16.052	984	3.586	985	21.608
MAIO	10.797	1.697	2.505	10.585	25.584
JUN	24.368	676	4.025	10.081	39.149
JUL	13.671	2.299	3.866	1.640	21.476
AGO	27.916	3.813	4.091	2.460	38.280
SET	5.361	355	1.743	1.853	9.312
OUT	17.069	727	6.448	1.407	25.650
NOV	16.129	1.233	3.866	2.986	24.214
DEZ	5.704	604	1.921	938	9.168
TOTAL 2004	160.072	19.611	81.503	53.418	314.604
JAN	1.052	25	2.719	87	3.883
FEV	1.731	1.487	4.632	1.947	9.797
MAR	10.096	2.222	4.658	2.849	19.825
ABR	94.996	3.588	4.495	2.768	105.847
MAIO	35.682	4.456	8.683	683	49.504
JUN	9.543	15.300	16.482	32.762	74.088
JUL	1.798	845	5.084	7.662	15.389
AGO	10.905	360	3.973	8.876	24.114
SET	9.361	1.063	9.264	1.341	21.030
OUT	8.026	1.165	2.564	13.154	24.909
NOV	40.882	1.360	3.320	6.499	52.061
DEZ	5.955	171	2.146	5.740	14.012
TOTAL 2005	230.028	32.043	68.021	84.368	414.459
JAN	1.550	3.554	1.201	606	6.911
FEV	4.711	1.241	328	774	7.054
MAR	3.258	1.944	2.592	920	8.714
ABR	4.244	687	1.633	4.644	11.207
MAIO	4.974	3.856	1.871	981	11.682
JUN	18.511	1.091	3.805	13.596	37.003
JAN-JUN 2006	37.249	12.372	11.430	21.521	82.572

GRÁFICO I-A
ARRECAÇÃO DOS IMPOSTOS E CONTRIBUIÇÕES ADMINISTRADOS PELA SRF
PERÍODO: JANEIRO DE 2003 A JUNHO DE 2006
(A PREÇOS DE JUNHO/06 - IPCA)



GRÁFICO I-B
ARRECADAÇÃO DOS IMPOSTOS E CONTRIBUIÇÕES ADMINISTRADOS PELA SRF
PERÍODO: JANEIRO DE 2003 A JUNHO DE 2006
(A PREÇOS DE JUNHO/06 - IGP-DI)



GRÁFICO II-A
ARRECAÇÃO DO I. RENDA, IPI (EXCETO VINCULADO) E CONTRIBUIÇÕES ADMINISTRADAS PELA SRF
PERÍODO: JANEIRO DE 2003 A JUNHO DE 2006
(A PREÇOS DE JUNHO/06 - IPCA)

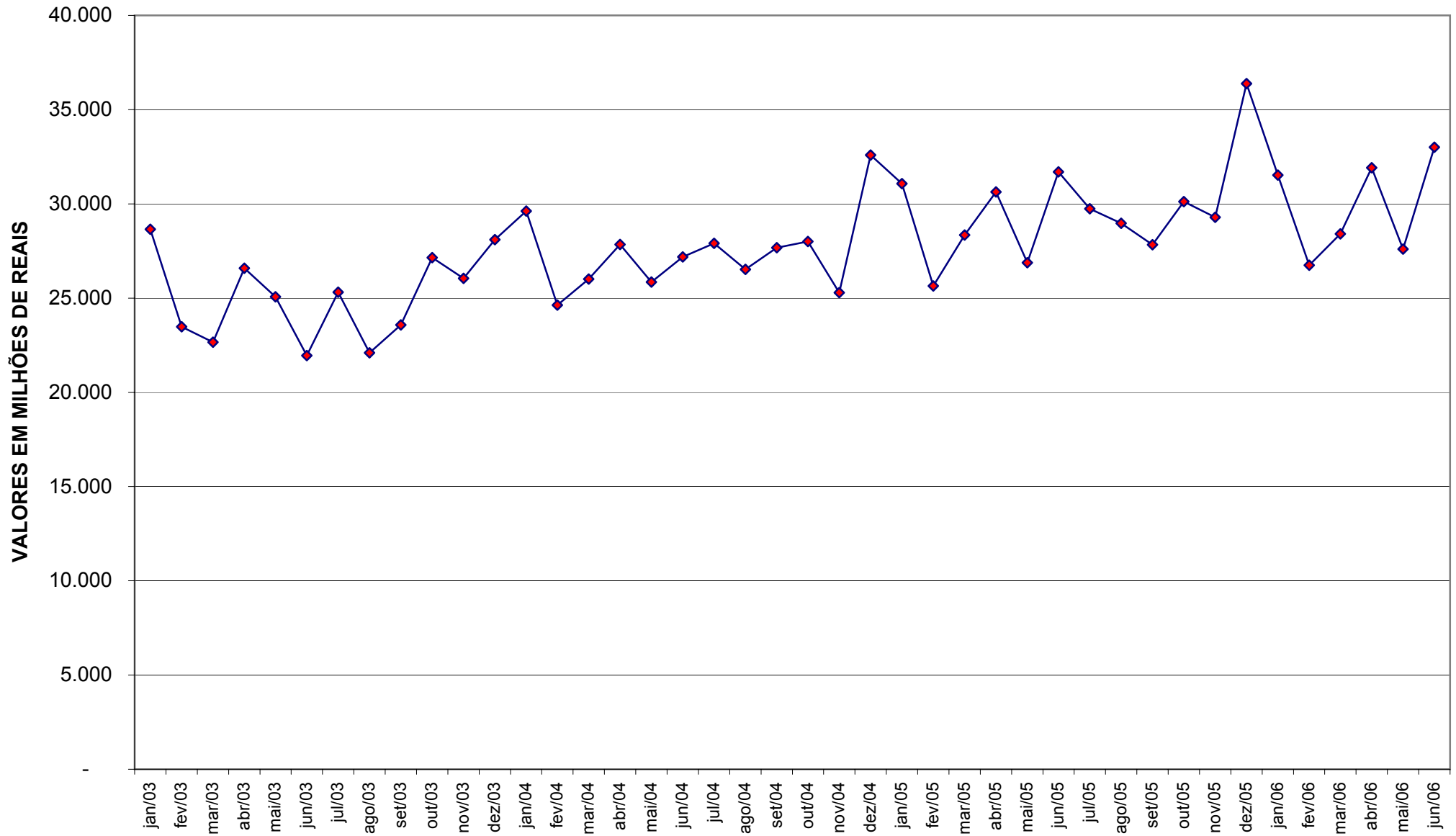

GRÁFICO II-B
ARRECAÇÃO DO I. RENDA, IPI (EXCETO VINCULADO) E CONTRIBUIÇÕES ADMINISTRADAS PELA SRF
PERÍODO: JANEIRO DE 2002 A JUNHO DE 2006
(A PREÇOS DE JUNHO/06 - IGP-DI)

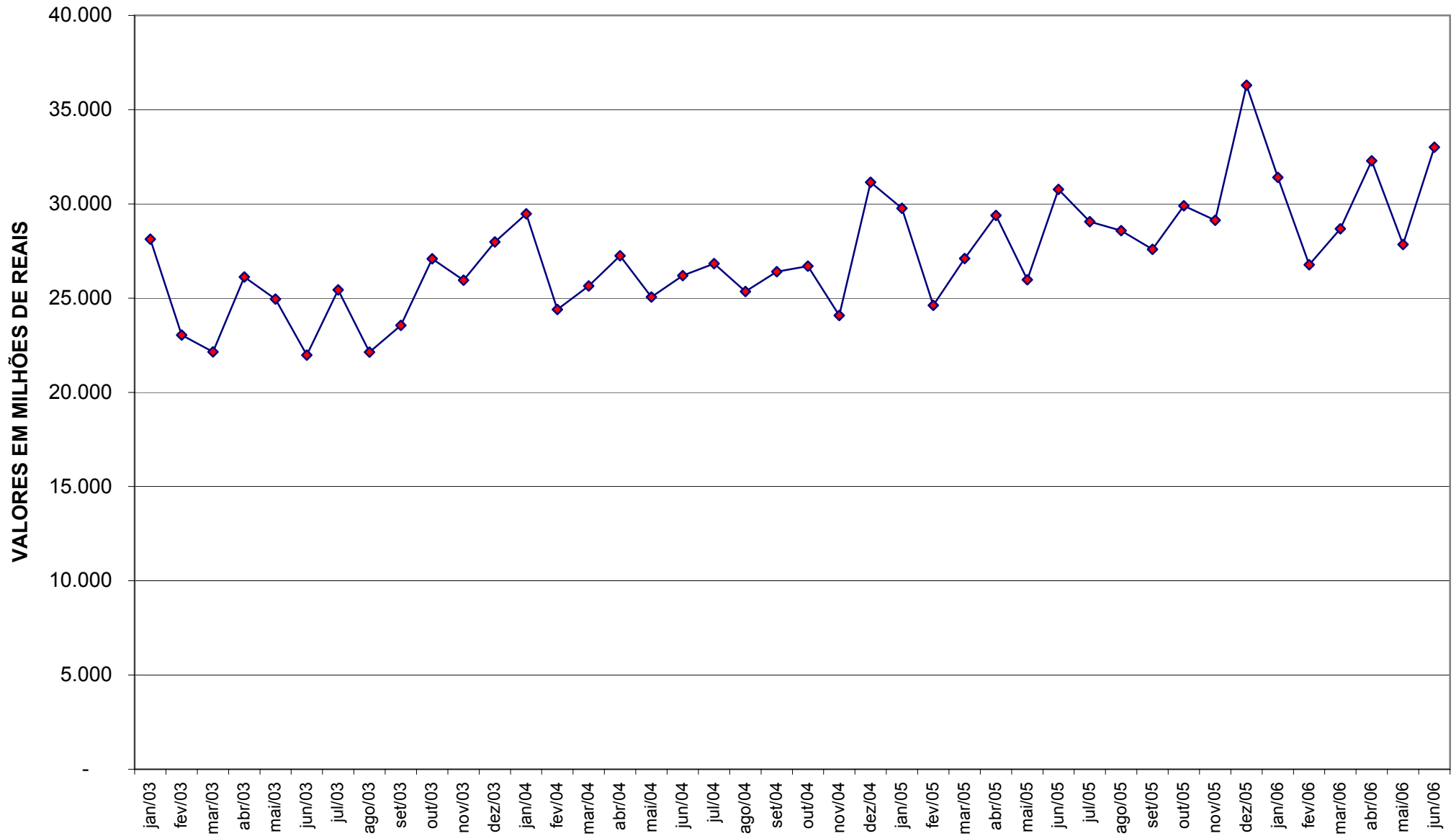
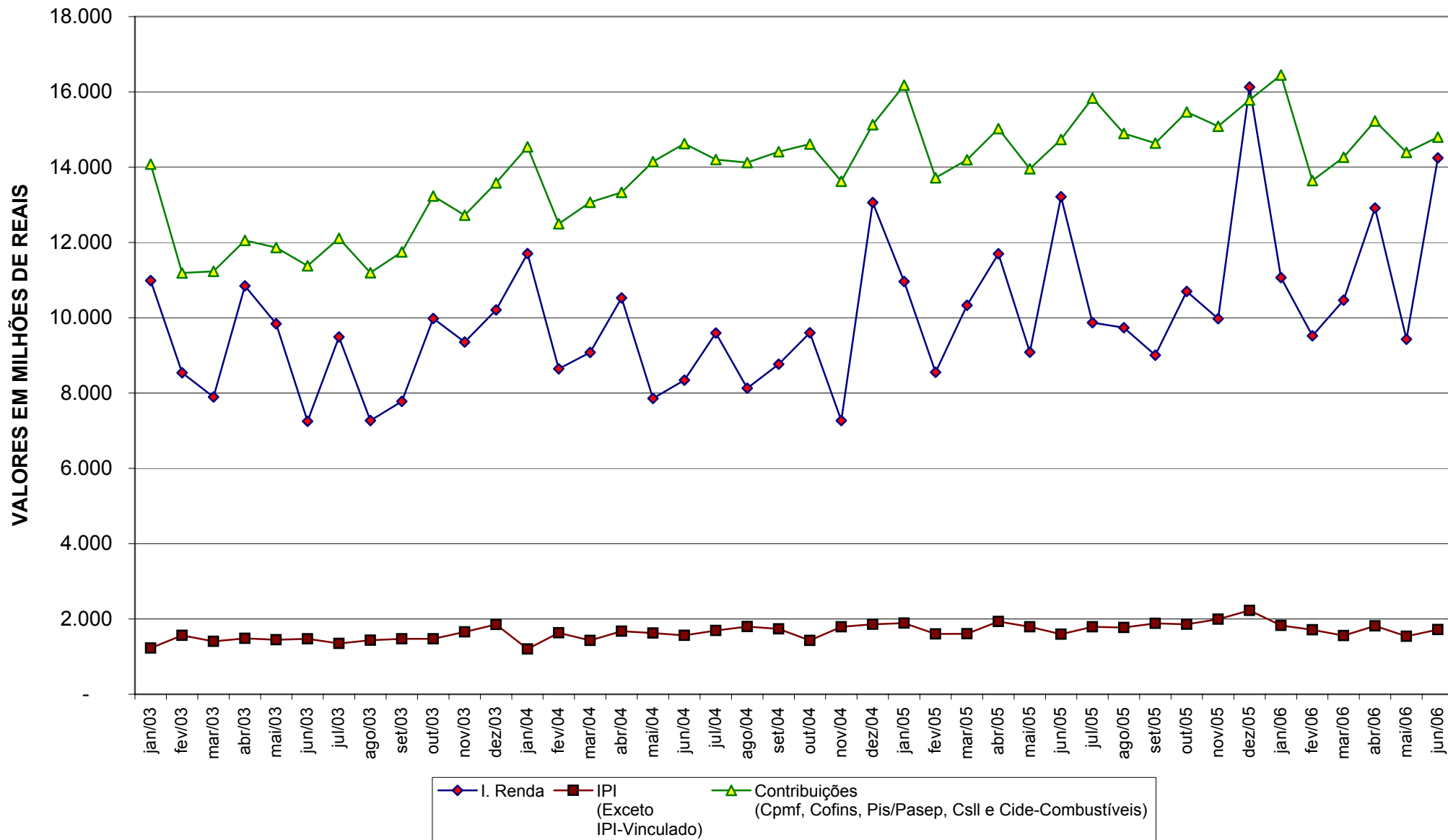