



RECEITA FEDERAL

Coordenação-Geral de Política Tributária

Análise da Arrecadação das
Receitas Federais

Julho de 2006

BRASÍLIA – AGOSTO 2006

SECRETÁRIO-GERAL DA RECEITA FEDERAL

Jorge Antônio Deher Rachid

COORDENADOR-GERAL DE POLÍTICA TRIBUTÁRIA

Raimundo Eloi de Carvalho

COORDENADOR DE PREVISÃO E ANÁLISE

Raimundo Eloi de Carvalho

Análise da Arrecadação das Receitas Federais – Julho de 2006

Equipe Técnica

Marylda Macedo de Almeida e Castro

Itamar Alves Barbosa Júnior

Marcelo de Mello Gomide Loures

Débora Simões Costa de Andrade

Fábio Eduardo Tavanti Castilho

Rodrigo Zanotele Hemerly de Almeida

É autorizada a reprodução total ou parcial do conteúdo desta publicação desde que citada a fonte.

Esplanada dos Ministérios

Edifício Sede do Ministério da Fazenda, 7º andar, sala 705

Brasília – DF CEP - 70.048-900

Brasil

Tel.: Voz : (061) 3412.2750/2751

Fax : (061) 3412.1728

Home Page : <http://www.receita.fazenda.gov.br>

SUMÁRIO

I. Considerações Gerais.....	1
II. Desempenho do mês em relação ao mês anterior.....	2
III. Desempenho do mês em relação ao mesmo mês do ano anterior.....	3
IV. Desempenho acumulado no ano em relação ao mesmo período do ano anterior.....	4
V. Informações Adicionais.....	5
. Tabela I (Arrecadação – Julho/05 e Junho e Julho/06 – A preços correntes).....	9
. Tabela I-A (Arrecadação – Julho/05 e Junho e Julho/06 – IPCA).....	10
. Tabela I-B (Arrecadação – Julho/05 e Junho e Julho/06 – IGP-DI).....	11
. Tabela II (Arrecadação – Janeiro a Julho – 2006/2005 – A preços correntes).....	12
. Tabela II-A (Arrecadação – Janeiro a Julho – 2006/2005 – IPCA).....	13
. Tabela II-B (Arrecadação – Janeiro a Julho – 2006/2005 – IGP-DI).....	14
. Tabela III (Arrecadação – Janeiro/02 a Julho/06 – A preços correntes).....	15
. Tabela III-A (Arrecadação – Janeiro/02 a Julho/06 – IPCA).....	16
. Tabela III-B (Arrecadação – Janeiro/02 a Julho/06 – IGP-DI).....	17
. Tabela IV (Depósitos Judiciais – Janeiro/02 a Julho/06 – A preços correntes).....	18
. Tabela IV-A (Depósitos Judiciais – Janeiro/02 a Julho/06 – IPCA).....	19
. Tabela IV-B (Depósitos Judiciais – Janeiro/02 a Julho/06 – IGP-DI).....	20
. Gráfico I-A (Arrecadação – Janeiro/03 a Julho/06 – IPCA).....	21
. Gráfico I-B (Arrecadação – Janeiro/03 a Julho/06 – IGP-DI).....	22
. Gráfico II-A (Arrecadação I. Renda, IPI e Contribuições – Janeiro/03 a Julho/06 – IPCA).....	23
. Gráfico II-B (Arrecadação I. Renda, IPI e Contribuições – Janeiro/03 a Julho/06 – IGP-DI).....	24

ANÁLISE DA ARRECADAÇÃO DAS RECEITAS FEDERAIS
JULHO DE 2006

I. CONSIDERAÇÕES GERAIS

A arrecadação dos impostos e contribuições administrados pela Receita Federal e das demais receitas (taxas e contribuições controladas por outros órgãos, excluídas as contribuições previdenciárias) atingiu o valor de **R\$ 33.844 milhões** no mês de julho de 2006 e **R\$ 222.219 milhões** no período de janeiro a julho de 2006.

a) Variação nominal

A arrecadação total, no mês de julho de 2006, apresentou crescimento nominal de **8,51%** em relação a julho de 2005. Quanto às receitas administradas pela SRF, o crescimento foi de **7,28%**.

b) Variação real (IPCA/IGP-DI)

A arrecadação total, no mês de julho de 2006, apresentou variações reais de **+4,37%/+6,85%** em relação a julho de 2005. Quanto às receitas administradas pela SRF, as variações reais foram de **+3,19%/+5,63%**.

O quadro a seguir apresenta os valores mensais e acumulados da arrecadação do período de janeiro a julho de 2005 e 2006 e as variações nominais e reais.

ARRECAÇÃO DAS RECEITAS FEDERAIS
(A PREÇOS CORRENTES E A PREÇOS DE JULHO/06 - IPCA/IGP-DI)

PERÍODO: JANEIRO A JULHO - 2006/2005

RECEITA		ARRECAÇÃO (R\$ MILHÕES)					VARIÇÃO (%)		
		2006			2005		JUL/06	JUL/06	JAN-JUL/06
		JUL	JUN	JAN-JUL	JUL	JAN-JUL	JUN/06	JUL/05	JAN-JUL/05
RECEITA ADMINISTRADA PELA SRF [A]	NOMINAL	30.745	33.006	209.564	28.658	194.472	(6,85)	7,28	7,76
	IPCA	30.745	33.069	210.274	29.795	204.405	(7,03)	3,19	2,87
	IGP-DI	30.745	33.062	211.034	29.105	197.002	(7,01)	5,63	7,12
DEMAIS RECEITAS [B]	NOMINAL	3.099	1.024	12.655	2.531	10.978	202,53	22,44	15,28
	IPCA	3.099	1.026	12.699	2.632	11.546	201,96	17,76	9,99
	IGP-DI	3.099	1.026	12.740	2.571	11.130	202,02	20,56	14,47
TOTAL [A]+[B]	NOMINAL	33.844	34.031	222.219	31.189	205.450	(0,55)	8,51	8,16
	IPCA	33.844	34.095	222.973	32.427	215.951	(0,74)	4,37	3,25
	IGP-DI	33.844	34.089	223.774	31.676	208.132	(0,72)	6,85	7,52

Fonte: Sistema Siadi.

A análise detalhada do comportamento da arrecadação está contida nos itens **II**, **III** e **IV**, a seguir.

II. DESEMPENHO DA ARRECAÇÃO DE JULHO DE 2006 EM RELAÇÃO A JUNHO DE 2006 (Tabelas I, I-A, e I-B)

A arrecadação das Receitas Administradas pela SRF apresentou, no mês de julho de 2006, variações reais de **-7,03%/-7,01%** em relação ao mês anterior.

Os principais fatores que contribuíram para esse resultado foram os seguintes:

- recolhimento semestral do IRRF Rendimentos de Capital no mês de junho/06, em conformidade com a Lei 10.892/04, que justifica as variações de **-79,61%/-79,61%** na arrecadação desse item;
- pagamento da 1ª cota ou cota única do IRPJ e da CSSL, referente à apuração trimestral encerrada no mês de junho. A queda na arrecadação do IRPJ das instituições financeiras resultou da suspensão do recolhimento do tributo, por parte de empresa do setor, no mês de julho/06, em decorrência da apuração do balanço semestral;
- redução na arrecadação de remessas para o exterior relativa a rendimentos do trabalho (junho: R\$ 236,6 milhões; julho: R\$ 91,2 milhões);
- homologação de compensação, efetuada por parte de instituições financeiras, e conseqüente apropriação na receita bruta de COFINS e PIS/PASEP, no valor de R\$ 878 milhões. Esse valor, embora afete a arrecadação bruta, não altera a

arrecadação líquida, vez que o mesmo valor é computado como restituição.

Quanto às demais receitas, os crescimentos reais de +201,96% e +202,02% decorrem do pagamento trimestral de royalties relativos à extração de petróleo.

III. DESEMPENHO DA ARRECADAÇÃO DE JULHO DE 2006 EM RELAÇÃO A JULHO DE 2005 (Tabelas I, I-A, e I-B)

A arrecadação das Receitas Administradas pela SRF apresentou, no mês de julho de 2006, variações reais de **+3,19%/+5,63%** em relação ao mesmo mês do ano anterior.

A seguir, estão discriminados, por tributo, as variações reais mais relevantes e os fatores que concorreram para o resultado.

- **I. Importação (+3,06%/+5,50%) e IPI-Vinculado (+14,89%/+17,62%):** resultado decorrente, principalmente, da conjugação dos seguintes fatores: elevação de **31,98%** no valor em dólar das importações tributadas, de **4,41%** na alíquota média efetiva do IPI-Vinculado, redução de **6,24%** da alíquota média do Imposto de Importação e de **7,76%** na taxa média de câmbio;
- **IPI-Automóveis (+10,47%/+13,08%):** aumento de **16,9%** no volume de vendas ao mercado interno;
- **IPI-Outros (-12,01%/-9,93%):** redução para zero das alíquotas referentes a bens de capital e a insumos da construção civil;
- **IRPF (+17,72%/+20,52%):** maiores crescimentos observados nos itens Declaração de Ajuste Anual (25%), Ganhos de Capital na Alienação de Bens (43%) e Ganho Líquido em Operações em Bolsa (63%);
- **IRPJ (+19,63%/+22,47%) e CSLL (+4,66%/+7,14%):** crescimento decorrente, principalmente, do desempenho relativo ao setor de Combustíveis cuja arrecadação de IRPJ e CSLL, em julho de 06, foi de R\$ 1.026 milhões contra R\$ 99 milhões no mesmo mês do ano anterior;
- **IRRF-Rendimentos de Capital (-19,50%/-17,59%):** arrecadação atípica de juros remuneratórios sobre capital próprio, em julho de 2005, no valor aproximado de R\$ 200 milhões;

- **IRRF-Remessas ao Exterior (-28,30%/-26,60%):** arrecadação atípica, em julho de 2005, relativa a remessas para o exterior de rendimentos do trabalho e de juros remuneratórios sobre capital próprio, no valor de R\$ 250 milhões;
- **Outras Receitas Administradas (-32,36%/-30,76%):** a arrecadação do mês de julho de 2005 foi elevada devido a prêmios de loterias acumulados e à arrecadação atípica de Receita da Dívida Ativa, por meio de depósitos em garantia, no valor de R\$ 130 milhões;
- **Demais Receitas (+17,76%/+20,56%):** resultado decorrente, principalmente, do crescimento da arrecadação dos itens relativos a royalties sobre extração do petróleo.

IV. DESEMPENHO DA ARRECADAÇÃO ACUMULADA DE JANEIRO A JULHO DE 2006 EM RELAÇÃO AO MESMO PERÍODO DE 2005 (Tabelas II, II-A, e II-B)

A arrecadação das Receitas Administradas pela SRF apresentou, no período de janeiro a julho de 2006, variações reais de **+2,87%/+7,12%** em relação ao mesmo período de 2005.

A seguir, estão discriminados, por tributo, as variações reais mais relevantes e os fatores que concorreram para o resultado.

- **IPI-Automóveis (+13,21%/+17,87%):** aumento de 8,3% no volume de vendas ao mercado interno;
- **IPI-Outros (-9,25%/-5,49%):** arrecadação atípica, em janeiro de 2005, decorrente de auto de infração no valor de R\$ 137 milhões e redução para zero das alíquotas referentes a bens de capital e a insumos da construção civil;
- **IRPF (+10,14%/+15,00%):** crescimento da arrecadação de cota de ajuste anual (+23,13%) e de acréscimos legais (+37,09%);
- **IRPJ (+10,32%/+14,96%) e CSLL (+5,20%/+9,58%):** os principais setores, cuja arrecadação contribuiu de forma preponderante para esse crescimento, foram: Combustíveis (94,62%), Extração de Minerais Metálicos (45,16%) e Eletricidade (22,38%). No caso das instituições financeiras, o crescimento observado na arrecadação do IRPJ (+23,03%/+28,40%) decorreu da retomada do recolhimento regular por parte de empresas que, no ano de 2005, estavam com demanda judicial relativa ao imposto.

V. INFORMAÇÕES ADICIONAIS:

a) PASSIVOS TRIBUTÁRIOS

O quadro a seguir mostra o montante do estoque de débitos apurados no âmbito da Secretaria da Receita Federal até julho de 2006.

PASSIVOS TRIBUTÁRIOS

UNIDADE: R\$ MILHÕES

DISCRIMINAÇÃO	POSIÇÃO EM JULHO/2006		
	Nº CONTRIB./ PROCESSOS	VALOR CONSOLIDADO	%
1) SALDO DE PARCELAMENTOS	-	116.851	24,76
1.1) REFIS	23.847	51.454	10,90
1.2) PAES	154.849	57.858	12,26
1.3) PARCELAMENTO CONVENCIONAL (SIPADE)	268.810	7.538	1,60
2) DÉBITOS EM COBRANÇA NA SRF	-	96.207	20,38
2.1) CONTA CORRENTE PESSOA JURÍDICA	2.014.689	1.084	0,23
2.2) CONTA-CORRENTE PESSOA FÍSICA	3.182.016	2.416	0,51
2.3) PROCESSOS FISCAIS (sem pendência de compensação e sem revisão de lançamento)	190.888	34.375	7,28
2.3.1) PROCESSOS FISCAIS EM COBRANÇA FINAL ACIMA PFN (sem pendência de compensação e sem revisão de lançamento)	25.696	11.144	2,36
2.3.2) PROCESSOS FISCAIS EM COBRANÇA DE MAIS FASES (sem pendência de compensação e sem revisão de lançamento)	165.192	23.231	4,92
2.4) PROCESSOS FISCAIS (com pendência de compensação e com revisão de lançamento)	139.888	58.333	12,36
3) DÉBITOS COM EXIGIBILIDADE SUSPensa (EM JULGAMENTO E SUBJUDICE)	-	258.919	54,86
3.1) PROCESSOS FISCAIS (EM JULGAMENTO)	115.531	201.262	42,64
3.2) PROCESSOS FISCAIS (SUBJUDICE)	22.325	57.656	12,22
TOTAL	-	471.977	100,00

Fonte: CORAT

Obs.: Não inclui valores da dívida ativa em cobrança na PGFN.

b) REFIS

Foram recepcionados, até dezembro de 2001, 129.166 termos de opções pelo REFIS. Até o mês de julho de 2006, considerando as exclusões e reinclusões por medida judicial, permanecem **23.847** empresas no programa.

O quadro a seguir mostra a evolução da arrecadação do REFIS referente aos impostos e contribuições administrados pela SRF e pelo INSS no ano de 2005 e nos meses de janeiro a julho de 2006.

ARRECAÇÃO DO REFIS
PERÍODO: 2005 E JANEIRO A JULHO DE 2006
(A PREÇOS CORRENTES)

UNIDADE: R\$ MILHÕES

MÊS	ARRECAÇÃO		
	SRF/PGFN	INSS	TOTAL
JAN-DEZ 2005	583	382	966
JAN	46	27	73
FEV	38	22	60
MAR	44	25	69
ABR	41	24	65
MAI	40	24	64
JUN	45	27	72
JUL	80	48	129
JAN-JUL 2006	334	197	531

c) PAES

O quadro a seguir mostra a arrecadação relativa ao parcelamento especial (PAES), em conformidade com o art. 1º da Lei nº 10.684/03.

ARRECAÇÃO DO PAES
PERÍODO: 2005 E JANEIRO A JULHO DE 2006
(A PREÇOS CORRENTES)

UNIDADE: R\$ MILHÕES

MÊS	PESSOAS FÍSICAS		MICROEMPRESAS		EMPRESAS DE PEQUENO PORTE		DEMAIS PESSOAS JURÍDICAS		TOTAL	
	VALOR	Nº CONTRIB.	VALOR	Nº CONTRIB.	VALOR	Nº CONTRIB.	VALOR	Nº CONTRIB.	VALOR	Nº CONTRIB.
JAN-DEZ 2005	92	-	148	-	232	-	2.630	-	3.102	-
JAN	7	92.163	9	169.174	19	88.844	267	24.474	302	374.655
FEV	6	92.163	7	169.176	17	88.845	213	24.476	243	374.660
MAR	8	92.163	9	169.180	20	88.845	225	24.476	262	374.664
ABR	6	92.163	8	169.182	18	88.845	228	24.477	260	374.667
MAI	7	92.163	8	169.184	19	88.848	233	24.477	267	374.672
JUN	6	92.163	8	169.184	18	88.848	218	24.477	250	374.672
JUL	7	92.163	7	169.185	18	88.848	211	24.478	243	374.674
JAN-JUL 2006	47	-	56	-	129	-	1.595	-	1.827	-

d) SIMPLES

ARRECAÇÃO DO SIMPLES PERÍODO: 2005 E JANEIRO A JULHO DE 2006 (A PREÇOS CORRENTES)

UNIDADE: R\$ MILHÕES

MÊS	SRF		INSS		ICMS/ISS		TOTAL	
	VALOR	%	VALOR	%	VALOR	%	VALOR	%
JAN-DEZ 2005	6.873	58,27	4.888	41,44	34	0,29	11.796	100,00
JAN	751	56,79	568	42,95	3	0,25	1.323	100,00
FEV	358	40,99	512	58,68	3	0,33	872	100,00
MAR	356	40,77	513	58,87	3	0,35	872	100,00
ABR	399	40,43	585	59,22	3	0,35	988	100,00
MAI	403	40,48	588	59,17	3	0,35	995	100,00
JUN	450	40,35	662	59,32	4	0,33	1.115	100,00
JUL	445	40,22	657	59,45	4	0,34	1.105	100,00
JAN-JUN 2006	3.161	43,48	4.086	56,20	24	0,32	7.270	100,00

Obs.: Na arrecadação do INSS, ICMS e ISS estão incluídos os acréscimos de multas e juros de mora

e) DECOMPOSIÇÃO DA ARRECAÇÃO DO IRPJ

ARRECAÇÃO DO IRPJ PERÍODO: 2005 E JANEIRO A JULHO DE 2006 (A PREÇOS CORRENTES)

UNIDADE: R\$ MILHÕES

MÊS	LUCRO REAL		LUCRO PRESUMIDO		OUTROS		TOTAL	
	VALOR	%	VALOR	%	VALOR	%	VALOR	%
JAN-DEZ 2005	35.443	69,19	7.957	15,53	7.826	15,28	51.226	100,00
JAN	3.433	59,81	1.600	27,87	707	12,32	5.740	100,00
FEV	3.779	80,92	345	7,38	546	11,69	4.669	100,00
MAR	4.226	82,53	331	6,46	564	11,01	5.120	100,00
ABR	3.615	64,36	1.420	25,28	582	10,36	5.617	100,00
MAI	2.726	75,39	331	9,15	559	15,46	3.616	100,00
JUN	3.806	80,76	281	5,96	626	13,28	4.712	100,00
JUL	3.072	59,03	1.537	29,53	595	11,44	5.204	100,00
JAN-JUL 2006	24.656	71,10	5.844	16,85	4.178	12,05	34.679	100,00

f) ARRECAÇÃO DOS RENDIMENTOS DE CAPITAL

ARRECAÇÃO DE IRRF-RENDIMENTOS DE CAPITAL PERÍODO: JANEIRO A JULHO - 2006/2005 (A PREÇOS CORRENTES)

UNIDADE: R\$ MILHÕES

MÊS	FUNDOS DE RENDA FIXA		OPERAÇÕES DE SWAP		JUROS REMUN. CAP. PRÓPRIO		APLICAÇÃO DE RENDA FIXA (PF e PJ)		OUTRAS		TOTAL	
	2006	2005	2006	2005	2006	2005	2006	2005	2006	2005	2006	2005
JAN	119	86	46	24	999	802	644	491	100	117	1.907	1.520
FEV	215	78	63	13	46	33	537	359	124	99	984	583
MAR	159	150	39	25	143	75	449	524	109	146	899	920
ABR	251	174	105	18	194	233	567	440	129	99	1.246	964
MAI	254	217	49	27	150	175	517	507	139	91	1.109	1.016
JUN	3.795	3.463	71	56	111	85	574	762	134	103	4.685	4.470
JUL	109	80	49	68	179	380	497	517	123	99	957	1.143
JAN-JUL	4.902	4.248	422	231	1.822	1.783	3.784	3.600	856	754	11.786	10.616
VAR.% 2006/2005	15,38		82,61		2,17		5,12		13,61		11,02	

g) ARRECAÇÃO DO PIS/PASEP E COFINS

ARRECAÇÃO DO PIS/PASEP
 PERÍODO: JANEIRO A DEZEMBRO - 2005/2004 E JANEIRO A JULHO - 2006/2005
 (A PREÇOS DE JULHO/06 - IPCA)

UNIDADE: R\$ MILHÕES

MÊS	PIS			PASEP			TOTAL (PIS/PASEP)			COFINS		
	2005 [A]	2004 [B]	[A]/[B]%	2005 [C]	2004 [D]	[C]/[D]%	2005 [E]	2004 [F]	[E]/[F]%	2005 [G]	2004 [H]	[G]/[H]%
JAN	1.830	1.768	3,49	240	216	10,96	2.070	1.984	4,30	8.195	6.634	23,54
FEV	1.496	1.537	(2,67)	268	249	7,65	1.764	1.786	(1,23)	6.786	6.091	11,40
MAR	1.461	1.376	6,15	259	234	10,73	1.720	1.610	6,82	6.817	6.412	6,32
ABR	1.609	1.447	11,22	235	198	18,59	1.844	1.645	12,11	7.501	6.709	11,82
MAI	1.576	1.679	(6,15)	240	203	18,00	1.816	1.882	(3,54)	7.341	7.855	(6,55)
JUN	1.643	1.722	(4,59)	253	204	24,18	1.896	1.926	(1,55)	7.535	8.042	(6,30)
JUL	1.763	1.566	12,58	241	192	25,57	2.004	1.758	14,00	8.051	7.189	12,00
AGO	1.656	1.626	1,81	236	210	12,56	1.892	1.836	3,04	7.553	7.795	(3,10)
SET	1.710	1.657	3,20	249	206	21,15	1.960	1.863	5,18	7.746	7.519	3,02
OUT	1.682	1.630	3,21	234	189	23,89	1.916	1.818	5,35	7.664	7.338	4,44
NOV	1.665	1.669	(0,24)	243	219	11,10	1.908	1.887	1,07	7.797	7.397	5,40
DEZ	1.840	1.694	8,63	284	226	25,56	2.124	1.920	10,63	8.200	7.623	7,57
TOTAL	19.931	19.372	2,89	2.980	2.544	17,15	22.911	21.916	4,54	91.185	86.602	5,29
MÊS	PIS			PASEP			TOTAL (PIS/PASEP)			COFINS		
	2006 [A]	2005 [B]	[A]/[B]%	2006 [C]	2005 [D]	[C]/[D]%	2006 [E]	2005 [F]	[E]/[F]%	2006 [G]	2005 [H]	[G]/[H]%
JAN	1.827	1.830	(0,16)	309	240	28,86	2.136	2.070	3,20	8.177	8.195	(0,22)
FEV	1.484	1.496	(0,78)	326	268	21,74	1.810	1.764	2,64	6.792	6.786	0,09
MAR	1.619	1.461	10,80	278	259	7,39	1.897	1.720	10,29	6.905	6.817	1,30
ABR	1.672	1.609	3,91	281	235	19,21	1.953	1.844	5,86	7.136	7.501	(4,87)
MAI	1.706	1.576	8,22	278	240	15,89	1.983	1.816	9,23	7.388	7.341	0,64
JUN	1.695	1.643	3,17	308	253	21,65	2.003	1.896	5,64	7.476	7.535	(0,78)
JUL	1.740	1.763	(1,32)	285	241	18,15	2.024	2.004	1,02	7.949	8.051	(1,27)
JAN-JUL	11.742	11.378	3,20	2.063	1.735	18,92	13.806	13.113	5,28	51.824	52.227	(0,77)

Brasília, 15 de agosto de 2006.
 Coordenação-Geral de Política Tributária

TABELA I
ARRECAÇÃO DAS RECEITAS FEDERAIS
PERÍODO: JUNHO E JULHO DE 2006 E JULHO DE 2005
(A PREÇOS CORRENTES)

UNIDADE: R\$ MILHÕES

RECEITAS	2006		2005	VARIAÇÃO (%)	
	JULHO	JUNHO	JULHO	JUL/06 JUN/06	JUL/06 JUL/05
IMPOSTO SOBRE IMPORTAÇÃO	794	784	741	1,28	7,14
I.P.I-TOTAL	2.212	2.223	2.148	(0,50)	2,97
I.P.I-FUMO	192	187	180	2,56	6,76
I.P.I-BEBIDAS	194	189	182	2,71	6,37
I.P.I-AUTOMÓVEIS	366	350	319	4,53	14,85
I.P.I-VINCULADO À IMPORTAÇÃO	502	504	420	(0,39)	19,45
I.P.I-OUTROS	958	993	1.047	(3,52)	(8,52)
IMPOSTO SOBRE A RENDA-TOTAL	10.648	14.248	9.510	(25,27)	11,96
I.RENDA-PESSOA FÍSICA	744	855	608	(13,05)	22,39
I.RENDA-PESSOA JURÍDICA	5.204	4.712	4.184	10,45	24,38
ENTIDADES FINANCEIRAS	502	941	474	(46,69)	5,88
DEMAIS EMPRESAS	4.703	3.771	3.711	24,70	26,74
I.RENDA-RETIDO NA FONTE	4.700	8.681	4.718	(45,86)	(0,39)
I.R.R.F-RENDIMENTOS DO TRABALHO	2.877	2.901	2.602	(0,80)	10,59
I.R.R.F-RENDIMENTOS DE CAPITAL	957	4.685	1.143	(79,58)	(16,31)
I.R.R.F-REMESSAS PARA O EXTERIOR	477	689	640	(30,70)	(25,46)
I.R.R.F-OUTROS RENDIMENTOS	388	406	333	(4,45)	16,66
IOF - I. S/ OPERAÇÕES FINANCEIRAS	579	579	497	0,00	16,62
ITR - I. TERRITORIAL RURAL	7	8	9	(13,45)	(25,70)
CPMF - CONTRIB. MOVIMENTAÇÃO FINANCEIRA	2.776	2.600	2.417	6,78	14,84
COFINS - CONTRIB. P/ A SEGURIDADE SOCIAL	7.949	7.462	7.744	6,53	2,65
ENTIDADES FINANCEIRAS	1.125	456	1.069	146,74	5,25
DEMAIS EMPRESAS	6.824	7.006	6.675	(2,60)	2,23
CONTRIBUIÇÃO PARA O PIS/PASEP	2.024	1.999	1.927	1,27	5,03
ENTIDADES FINANCEIRAS	191	82	198	133,03	(3,51)
DEMAIS EMPRESAS	1.834	1.917	1.730	(4,36)	6,01
CSLL - CONTRIB. SOCIAL S/ LUCRO LÍQUIDO	2.770	2.099	2.545	31,96	8,81
ENTIDADES FINANCEIRAS	183	178	152	3,13	20,80
DEMAIS EMPRESAS	2.586	1.921	2.393	34,63	8,05
CIDE-COMBUSTÍVEIS	634	640	627	(0,99)	1,14
CONTRIBUIÇÃO PARA O FUNDAF	24	28	25	(14,32)	(3,87)
OUTRAS RECEITAS ADMINISTRADAS	329	337	467	(2,43)	(29,68)
RECEITA ADMINISTRADA [A]	30.745	33.006	28.658	(6,85)	7,28
DEMAIS RECEITAS [B]	3.099	1.024	2.531	202,53	22,44
TOTAL GERAL DAS RECEITAS [C]=[A]+[B]	33.844	34.031	31.189	(0,55)	8,51

TABELA I-A
ARRECAÇÃO DAS RECEITAS FEDERAIS
PERÍODO: JUNHO E JULHO DE 2006 E JULHO DE 2005
(A PREÇOS DE JULHO/06 - IPCA)

UNIDADE: R\$ MILHÕES

RECEITAS	2006		2005	VARIÇÃO (%)	
	JULHO	JUNHO	JULHO	JUL/06 JUN/06	JUL/06 JUL/05
IMPOSTO SOBRE IMPORTAÇÃO	794	785	770	1,09	3,06
I.P.I-TOTAL	2.212	2.227	2.233	(0,69)	(0,96)
I.P.I-FUMO	192	188	187	2,37	2,69
I.P.I-BEBIDAS	194	189	189	2,52	2,31
I.P.I-AUTOMÓVEIS	366	351	332	4,34	10,47
I.P.I-VINCULADO À IMPORTAÇÃO	502	505	437	(0,58)	14,89
I.P.I-OUTROS	958	994	1.088	(3,70)	(12,01)
IMPOSTO SOBRE A RENDA-TOTAL	10.648	14.275	9.887	(25,41)	7,69
I.RENDA-PESSOA FÍSICA	744	857	632	(13,22)	17,72
I.RENDA-PESSOA JURÍDICA	5.204	4.721	4.350	10,24	19,63
ENTIDADES FINANCEIRAS	502	943	493	(46,79)	1,84
DEMAIS EMPRESAS	4.703	3.778	3.858	24,46	21,91
I.RENDA-RETIDO NA FONTE	4.700	8.697	4.905	(45,96)	(4,19)
I.R.R.F-RENDIMENTOS DO TRABALHO	2.877	2.906	2.705	(0,99)	6,37
I.R.R.F-RENDIMENTOS DE CAPITAL	957	4.694	1.189	(79,61)	(19,50)
I.R.R.F-REMESSAS PARA O EXTERIOR	477	690	666	(30,84)	(28,30)
I.R.R.F-OUTROS RENDIMENTOS	388	407	346	(4,63)	12,21
IOF - I. S/ OPERAÇÕES FINANCEIRAS	579	580	516	(0,19)	12,17
ITR - I. TERRITORIAL RURAL	7	8	9	(13,62)	(28,54)
CPMF - CONTRIB. MOVIMENTAÇÃO FINANCEIRA	2.776	2.605	2.513	6,58	10,46
COFINS - CONTRIB. P/ A SEGURIDADE SOCIAL	7.949	7.476	8.051	6,33	(1,27)
ENTIDADES FINANCEIRAS	1.125	457	1.111	146,27	1,24
DEMAIS EMPRESAS	6.824	7.019	6.940	(2,78)	(1,67)
CONTRIBUIÇÃO PARA O PIS/PASEP	2.024	2.003	2.004	1,08	1,02
ENTIDADES FINANCEIRAS	191	82	205	132,59	(7,19)
DEMAIS EMPRESAS	1.834	1.921	1.798	(4,54)	1,96
CSLL - CONTRIB. SOCIAL S/ LUCRO LÍQUIDO	2.770	2.103	2.646	31,71	4,66
ENTIDADES FINANCEIRAS	183	178	158	2,93	16,19
DEMAIS EMPRESAS	2.586	1.925	2.488	34,37	3,93
CIDE-COMBUSTÍVEIS	634	642	652	(1,18)	(2,72)
CONTRIBUIÇÃO PARA O FUNDAF	24	28	26	(14,49)	(7,54)
OUTRAS RECEITAS ADMINISTRADAS	329	337	486	(2,62)	(32,36)
RECEITA ADMINISTRADA [A]	30.745	33.069	29.795	(7,03)	3,19
DEMAIS RECEITAS [B]	3.099	1.026	2.632	201,96	17,76
TOTAL GERAL DAS RECEITAS [C]=[A]+[B]	33.844	34.095	32.427	(0,74)	4,37

TABELA I-B
ARRECAÇÃO DAS RECEITAS FEDERAIS
PERÍODO: JUNHO E JULHO DE 2006 E JULHO DE 2005
(A PREÇOS DE JULHO/06 - IGP-DI)

UNIDADE: R\$ MILHÕES

RECEITAS	2006		2005	VARIÇÃO (%)	
	JULHO	JUNHO	JULHO	JUL/06 JUN/06	JUL/06 JUL/05
IMPOSTO SOBRE IMPORTAÇÃO	794	785	753	1,11	5,50
I.P.I-TOTAL	2.212	2.227	2.182	(0,67)	1,39
I.P.I-FUMO	192	188	183	2,39	5,12
I.P.I-BEBIDAS	194	189	185	2,54	4,74
I.P.I-AUTOMÓVEIS	366	351	324	4,36	13,08
I.P.I-VINCULADO À IMPORTAÇÃO	502	505	427	(0,56)	17,62
I.P.I-OUTROS	958	994	1.063	(3,69)	(9,93)
IMPOSTO SOBRE A RENDA-TOTAL	10.648	14.272	9.658	(25,39)	10,24
I.RENDA-PESSOA FÍSICA	744	857	617	(13,20)	20,52
I.RENDA-PESSOA JURÍDICA	5.204	4.720	4.250	10,26	22,47
ENTIDADES FINANCEIRAS	502	942	481	(46,78)	4,25
DEMAIS EMPRESAS	4.703	3.778	3.768	24,49	24,79
I.RENDA-RETIDO NA FONTE	4.700	8.695	4.792	(45,95)	(1,92)
I.R.R.F-RENDIMENTOS DO TRABALHO	2.877	2.906	2.642	(0,97)	8,89
I.R.R.F-RENDIMENTOS DE CAPITAL	957	4.693	1.161	(79,61)	(17,59)
I.R.R.F-REMESSAS PARA O EXTERIOR	477	690	650	(30,82)	(26,60)
I.R.R.F-OUTROS RENDIMENTOS	388	407	338	(4,61)	14,87
IOF - I. S/ OPERAÇÕES FINANCEIRAS	579	580	504	(0,17)	14,83
ITR - I. TERRITORIAL RURAL	7	8	9	(13,60)	(26,84)
CPMF - CONTRIB. MOVIMENTAÇÃO FINANCEIRA	2.776	2.604	2.455	6,60	13,08
COFINS - CONTRIB. P/ A SEGURIDADE SOCIAL	7.949	7.475	7.865	6,35	1,07
ENTIDADES FINANCEIRAS	1.125	457	1.086	146,32	3,64
DEMAIS EMPRESAS	6.824	7.018	6.779	(2,76)	0,66
CONTRIBUIÇÃO PARA O PIS/PASEP	2.024	2.002	1.957	1,10	3,42
ENTIDADES FINANCEIRAS	191	82	201	132,64	(4,99)
DEMAIS EMPRESAS	1.834	1.920	1.757	(4,52)	4,38
CSLL - CONTRIB. SOCIAL S/ LUCRO LÍQUIDO	2.770	2.102	2.585	31,73	7,14
ENTIDADES FINANCEIRAS	183	178	154	2,95	18,94
DEMAIS EMPRESAS	2.586	1.924	2.431	34,40	6,39
CIDE-COMBUSTÍVEIS	634	641	637	(1,16)	(0,41)
CONTRIBUIÇÃO PARA O FUNDAF	24	28	25	(14,47)	(5,35)
OUTRAS RECEITAS ADMINISTRADAS	329	337	475	(2,60)	(30,76)
RECEITA ADMINISTRADA [A]	30.745	33.062	29.105	(7,01)	5,63
DEMAIS RECEITAS [B]	3.099	1.026	2.571	202,02	20,56
TOTAL GERAL DAS RECEITAS [C]=[A]+[B]	33.844	34.089	31.676	(0,72)	6,85

TABELA II
ARRECAÇÃO DAS RECEITAS FEDERAIS
PERÍODO: JANEIRO A JULHO - 2006/2005
(A PREÇOS CORRENTES)

UNIDADE: R\$ MILHÕES

RECEITAS	2006 [A]	2005 [B]	VAR. (%) [A]/[B]	PARTICIPAÇÃO (%)	
				2006	2005
IMPOSTO SOBRE IMPORTAÇÃO	5.376	5.133	4,74	2,42	2,50
I.P.I-TOTAL	15.107	14.565	3,72	6,80	7,09
I.P.I-FUMO	1.376	1.330	3,50	0,62	0,65
I.P.I-BEBIDAS	1.412	1.255	12,54	0,64	0,61
I.P.I-AUTOMÓVEIS	2.340	1.975	18,46	1,05	0,96
I.P.I-VINCULADO À IMPORTAÇÃO	3.250	2.929	10,97	1,46	1,43
I.P.I-OUTROS	6.729	7.077	(4,92)	3,03	3,44
IMPOSTO SOBRE A RENDA-TOTAL	78.164	70.276	11,22	35,17	34,21
I.RENDA-PESSOA FÍSICA	5.856	5.085	15,18	2,64	2,47
I.RENDA-PESSOA JURÍDICA	34.679	29.979	15,67	15,61	14,59
ENTIDADES FINANCEIRAS	5.973	4.624	29,16	2,69	2,25
DEMAIS EMPRESAS	28.706	25.355	13,21	12,92	12,34
I.RENDA-RETIDO NA FONTE	37.629	35.212	6,86	16,93	17,14
I.R.R.F-RENDIMENTOS DO TRABALHO	19.873	19.013	4,52	8,94	9,25
I.R.R.F-RENDIMENTOS DE CAPITAL	11.786	10.616	11,02	5,30	5,17
I.R.R.F-REMESSAS PARA O EXTERIOR	3.604	3.260	10,54	1,62	1,59
I.R.R.F-OUTROS RENDIMENTOS	2.366	2.322	1,87	1,06	1,13
IOF - I. S/ OPERAÇÕES FINANCEIRAS	3.777	3.434	9,99	1,70	1,67
ITR - I. TERRITORIAL RURAL	55	57	(3,46)	0,02	0,03
CPMF - CONTRIB. MOVIMENTAÇÃO FINANCEIRA	17.874	16.727	6,86	8,04	8,14
COFINS - CONTRIB. P/ A SEGURIDADE SOCIAL	51.645	49.687	3,94	23,24	24,18
ENTIDADES FINANCEIRAS	3.640	3.745	(2,80)	1,64	1,82
DEMAIS EMPRESAS	48.005	45.942	4,49	21,60	22,36
CONTRIBUIÇÃO PARA O PIS/PASEP	13.759	12.474	10,30	6,19	6,07
ENTIDADES FINANCEIRAS	653	646	0,94	0,29	0,31
DEMAIS EMPRESAS	13.106	11.828	10,81	5,90	5,76
CSLL - CONTRIB. SOCIAL S/ LUCRO LÍQUIDO	17.044	15.458	10,26	7,67	7,52
ENTIDADES FINANCEIRAS	1.898	1.729	9,75	0,85	0,84
DEMAIS EMPRESAS	15.146	13.728	10,33	6,82	6,68
CIDE-COMBUSTÍVEIS	4.417	4.433	(0,35)	1,99	2,16
CONTRIBUIÇÃO PARA O FUNDAF	182	179	2,06	0,08	0,09
OUTRAS RECEITAS ADMINISTRADAS	2.164	2.050	5,57	0,97	1,00
RECEITA ADMINISTRADA [A]	209.564	194.472	7,76	94,31	94,66
DEMAIS RECEITAS [B]	12.655	10.978	15,28	5,69	5,34
TOTAL GERAL DAS RECEITAS [C]=[A]+[B]	222.219	205.450	8,16	100,00	100,00

TABELA II-A
ARRECAÇÃO DAS RECEITAS FEDERAIS
PERÍODO: JANEIRO A JULHO - 2006/2005
(A PREÇOS DE JULHO/06 - IPCA)

UNIDADE: R\$ MILHÕES

RECEITAS	2006 [A]	2005 [B]	VAR. (%) [A]/[B]	PARTICIPAÇÃO (%)	
				2006	2005
IMPOSTO SOBRE IMPORTAÇÃO	5.394	5.395	(0,02)	2,42	2,50
I.P.I-TOTAL	15.159	15.310	(0,99)	6,80	7,09
I.P.I-FUMO	1.381	1.398	(1,23)	0,62	0,65
I.P.I-BEBIDAS	1.417	1.319	7,41	0,64	0,61
I.P.I-AUTOMÓVEIS	2.347	2.073	13,21	1,05	0,96
I.P.I-VINCULADO À IMPORTAÇÃO	3.260	3.078	5,93	1,46	1,43
I.P.I-OUTROS	6.753	7.441	(9,25)	3,03	3,45
IMPOSTO SOBRE A RENDA-TOTAL	78.422	73.852	6,19	35,17	34,20
I.RENDA-PESSOA FÍSICA	5.867	5.327	10,14	2,63	2,47
I.RENDA-PESSOA JURÍDICA	34.805	31.548	10,32	15,61	14,61
ENTIDADES FINANCEIRAS	5.996	4.874	23,03	2,69	2,26
DEMAIS EMPRESAS	28.809	26.675	8,00	12,92	12,35
I.RENDA-RETIDO NA FONTE	37.751	36.977	2,09	16,93	17,12
I.R.R.F-RENDIMENTOS DO TRABALHO	19.935	19.983	(0,24)	8,94	9,25
I.R.R.F-RENDIMENTOS DE CAPITAL	11.827	11.132	6,25	5,30	5,15
I.R.R.F-REMESSAS PARA O EXTERIOR	3.616	3.423	5,64	1,62	1,59
I.R.R.F-OUTROS RENDIMENTOS	2.373	2.439	(2,72)	1,06	1,13
IOF - I. S/ OPERAÇÕES FINANCEIRAS	3.789	3.608	5,01	1,70	1,67
ITR - I. TERRITORIAL RURAL	55	60	(7,78)	0,02	0,03
CPMF - CONTRIB. MOVIMENTAÇÃO FINANCEIRA	17.932	17.579	2,00	8,04	8,14
COFINS - CONTRIB. P/ A SEGURIDADE SOCIAL	51.824	52.227	(0,77)	23,24	24,18
ENTIDADES FINANCEIRAS	3.651	3.931	(7,12)	1,64	1,82
DEMAIS EMPRESAS	48.173	48.296	(0,25)	21,60	22,36
CONTRIBUIÇÃO PARA O PIS/PASEP	13.806	13.113	5,28	6,19	6,07
ENTIDADES FINANCEIRAS	655	678	(3,49)	0,29	0,31
DEMAIS EMPRESAS	13.151	12.435	5,76	5,90	5,76
CSLL - CONTRIB. SOCIAL S/ LUCRO LÍQUIDO	17.107	16.261	5,20	7,67	7,53
ENTIDADES FINANCEIRAS	1.906	1.824	4,50	0,86	0,84
DEMAIS EMPRESAS	15.200	14.437	5,29	6,82	6,69
CIDE-COMBUSTÍVEIS	4.432	4.660	(4,89)	1,99	2,16
CONTRIBUIÇÃO PARA O FUNDAF	183	188	(2,56)	0,08	0,09
OUTRAS RECEITAS ADMINISTRADAS	2.171	2.152	0,90	0,97	1,00
RECEITA ADMINISTRADA [A]	210.274	204.405	2,87	94,30	94,65
DEMAIS RECEITAS [B]	12.699	11.546	9,99	5,70	5,35
TOTAL GERAL DAS RECEITAS [C]=[A]+[B]	222.973	215.951	3,25	100,00	100,00

TABELA II-B
ARRECAÇÃO DAS RECEITAS FEDERAIS
PERÍODO: JANEIRO A JULHO - 2006/2005
(A PREÇOS DE JULHO/06 - IGP-DI)

UNIDADE: R\$ MILHÕES

RECEITAS	2006 [A]	2005 [B]	VAR. (%) [A]/[B]	PARTICIPAÇÃO (%)	
				2006	2005
IMPOSTO SOBRE IMPORTAÇÃO	5.414	5.199	4,13	2,42	2,50
I.P.I-TOTAL	15.214	14.754	3,12	6,80	7,09
I.P.I-FUMO	1.386	1.347	2,90	0,62	0,65
I.P.I-BEBIDAS	1.422	1.271	11,86	0,64	0,61
I.P.I-AUTOMÓVEIS	2.356	1.999	17,87	1,05	0,96
I.P.I-VINCULADO À IMPORTAÇÃO	3.273	2.966	10,33	1,46	1,43
I.P.I-OUTROS	6.777	7.171	(5,49)	3,03	3,45
IMPOSTO SOBRE A RENDA-TOTAL	78.711	71.177	10,58	35,17	34,20
I.RENDA-PESSOA FÍSICA	5.903	5.133	15,00	2,64	2,47
I.RENDA-PESSOA JURÍDICA	34.928	30.383	14,96	15,61	14,60
ENTIDADES FINANCEIRAS	6.019	4.688	28,40	2,69	2,25
DEMAIS EMPRESAS	28.909	25.696	12,51	12,92	12,35
I.RENDA-RETIDO NA FONTE	37.880	35.661	6,22	16,93	17,13
I.R.R.F-RENDIMENTOS DO TRABALHO	20.017	19.255	3,96	8,95	9,25
I.R.R.F-RENDIMENTOS DE CAPITAL	11.852	10.753	10,22	5,30	5,17
I.R.R.F-REMESSAS PARA O EXTERIOR	3.629	3.301	9,93	1,62	1,59
I.R.R.F-OUTROS RENDIMENTOS	2.382	2.351	1,31	1,06	1,13
IOF - I. S/ OPERAÇÕES FINANCEIRAS	3.803	3.478	9,36	1,70	1,67
ITR - I. TERRITORIAL RURAL	55	58	(3,93)	0,02	0,03
CPMF - CONTRIB. MOVIMENTAÇÃO FINANCEIRA	18.000	16.943	6,24	8,04	8,14
COFINS - CONTRIB. P/ A SEGURIDADE SOCIAL	52.005	50.341	3,31	23,24	24,19
ENTIDADES FINANCEIRAS	3.660	3.798	(3,63)	1,64	1,82
DEMAIS EMPRESAS	48.345	46.543	3,87	21,60	22,36
CONTRIBUIÇÃO PARA O PIS/PASEP	13.856	12.639	9,62	6,19	6,07
ENTIDADES FINANCEIRAS	656	656	0,10	0,29	0,31
DEMAIS EMPRESAS	13.199	11.984	10,15	5,90	5,76
CSLL - CONTRIB. SOCIAL S/ LUCRO LÍQUIDO	17.165	15.665	9,58	7,67	7,53
ENTIDADES FINANCEIRAS	1.913	1.753	9,13	0,86	0,84
DEMAIS EMPRESAS	15.252	13.912	9,63	6,82	6,68
CIDE-COMBUSTÍVEIS	4.449	4.490	(0,93)	1,99	2,16
CONTRIBUIÇÃO PARA O FUNDAF	184	181	1,51	0,08	0,09
OUTRAS RECEITAS ADMINISTRADAS	2.178	2.077	4,89	0,97	1,00
RECEITA ADMINISTRADA [A]	211.034	197.002	7,12	94,31	94,65
DEMAIS RECEITAS [B]	12.740	11.130	14,47	5,69	5,35
TOTAL GERAL DAS RECEITAS [C]=[A]+[B]	223.774	208.132	7,52	100,00	100,00

TABELA III

ARRECAÇÃO DAS RECEITAS FEDERAIS
PERÍODO: JANEIRO DE 2002 A JULHO DE 2006
(A PREÇOS CORRENTES)

UNIDADE: R\$ MILHÕES

MÊS	I. Renda	IPI (Exceto IPI-Vinculado)	I. Importação e IPI-Vinculado	Contribuições (*)	Outros	Receita Administrada pela SRF	Demais Receitas	Total Geral
JAN	9.790	1.030	933	8.993	661	21.407	1.274	22.681
FEV	6.291	1.213	819	7.371	1.010	16.704	800	17.504
MAR	6.289	1.168	898	7.543	597	16.495	791	17.286
ABR	7.602	1.297	935	7.889	602	18.324	1.507	19.832
MAIO	6.361	1.193	964	8.058	665	17.242	823	18.065
JUN	5.782	1.212	956	7.824	631	16.404	944	17.348
JUL	7.105	1.126	1.266	9.453	665	19.614	1.667	21.281
AGO	5.490	1.167	1.209	9.166	665	17.697	1.017	18.715
SET	8.337	1.304	1.182	9.945	930	21.698	1.123	22.820
OUT	7.989	1.265	1.396	10.269	787	21.705	2.219	23.924
NOV	6.581	1.308	1.198	9.951	691	19.730	1.298	21.027
DEZ	8.186	1.628	1.102	9.648	704	21.268	1.255	22.523
TOTAL 2002	85.802	14.910	12.858	106.108	8.609	228.287	14.718	243.005
JAN	8.901	995	1.168	11.406	742	23.212	2.516	25.728
FEV	7.026	1.290	1.182	9.208	615	19.321	1.136	20.458
MAR	6.576	1.171	1.085	9.359	686	18.878	1.095	19.973
ABR	9.123	1.250	1.064	10.139	779	22.356	2.806	25.162
MAIO	8.328	1.223	951	10.042	673	21.216	977	22.192
JUN	6.128	1.243	907	9.615	658	18.551	991	19.542
JUL	8.036	1.144	1.017	10.253	983	21.434	1.959	23.393
AGO	6.177	1.219	965	9.512	897	18.771	987	19.758
SET	6.663	1.262	1.157	10.061	1.038	20.181	1.061	21.242
OUT	8.572	1.263	1.107	11.361	1.009	23.312	2.256	25.568
NOV	8.062	1.426	1.059	10.961	928	22.436	1.232	23.668
DEZ	8.841	1.606	1.045	11.763	1.086	24.341	1.220	25.561
TOTAL 2003	92.434	15.093	12.708	123.680	10.095	254.009	18.236	272.245
JAN	10.214	1.049	969	12.687	926	25.844	2.243	28.087
FEV	7.592	1.431	819	10.969	815	21.626	1.015	22.640
MAR	8.011	1.259	1.207	11.525	939	22.942	1.063	24.005
ABR	9.321	1.480	1.192	11.801	858	24.653	2.225	26.877
MAIO	6.991	1.444	1.068	12.588	913	23.004	1.123	24.127
JUN	7.476	1.403	1.286	13.108	1.089	24.361	1.319	25.680
JUL	8.674	1.533	1.297	12.844	882	25.231	2.642	27.873
AGO	7.400	1.634	1.319	12.862	938	24.153	1.390	25.543
SET	8.009	1.588	1.327	13.163	1.193	25.279	1.579	26.858
OUT	8.810	1.309	1.259	13.409	908	25.695	3.345	29.039
NOV	6.716	1.657	1.395	12.591	1.005	23.364	2.094	25.458
DEZ	12.172	1.733	1.238	14.096	1.133	30.373	1.987	32.360
TOTAL 2004	101.386	17.521	14.375	151.642	11.599	296.524	22.024	318.548
JAN	10.273	1.773	1.153	15.165	760	29.125	2.616	31.741
FEV	8.061	1.507	1.011	12.930	671	24.180	794	24.974
MAR	9.802	1.522	1.243	13.464	858	26.889	877	27.766
ABR	11.192	1.852	1.144	14.373	749	29.309	2.428	31.737
MAIO	8.733	1.720	1.170	13.421	794	25.838	962	26.801
JUN	12.705	1.534	1.179	14.164	889	30.472	769	31.242
JUL	9.510	1.728	1.161	15.261	998	28.658	2.531	31.189
AGO	9.401	1.714	1.369	14.379	1.102	27.964	847	28.811
SET	8.724	1.826	1.219	14.179	1.015	26.964	876	27.840
OUT	10.443	1.812	1.192	15.095	859	29.401	2.897	32.297
NOV	9.790	1.960	1.270	14.805	911	28.736	906	29.642
DEZ	15.885	2.193	1.257	15.545	955	35.834	808	36.642
TOTAL 2005	124.520	21.140	14.368	172.782	10.561	343.371	17.312	360.682
JAN	10.966	1.813	1.276	16.292	888	31.233	2.631	33.864
FEV	9.469	1.705	1.027	13.575	822	26.598	963	27.561
MAR	10.456	1.555	1.282	14.251	831	28.375	858	29.233
ABR	12.928	1.815	1.112	15.244	846	31.946	3.019	34.966
MAIO	9.450	1.541	1.344	14.424	900	27.659	1.062	28.720
JUN	14.248	1.719	1.288	14.800	952	33.006	1.024	34.031
JUL	10.648	1.710	1.296	16.153	939	30.745	3.099	33.844
JAN-JUL 2006	78.164	11.857	8.626	104.739	6.178	209.564	12.655	222.219

(*) CPMF, COFINS, PIS/PASEP, CSLL e CIDE-COMBUSTÍVEIS.

TABELA III-A

ARRECAÇÃO DAS RECEITAS FEDERAIS
PERÍODO: JANEIRO DE 2002 A JULHO DE 2006
(A PREÇOS DE JULHO/06 - IPCA)

UNIDADE: R\$ MILHÕES

MÊS	I. Renda	IPI (Exceto IPI-Vinculado)	I. Importação e IPI-Vinculado	Contribuições (*)	Outros	Receita Administrada pela SRF	Demais Receitas	Total Geral
JAN	13.858	1.458	1.321	12.730	936	30.303	1.803	32.107
FEV	8.873	1.711	1.156	10.397	1.424	23.561	1.128	24.689
MAR	8.818	1.637	1.259	10.576	837	23.127	1.109	24.236
ABR	10.574	1.803	1.301	10.973	838	25.489	2.097	27.585
MAIO	8.830	1.656	1.338	11.185	924	23.932	1.143	25.075
JUN	7.992	1.675	1.321	10.815	872	22.675	1.305	23.979
JUL	9.705	1.538	1.729	12.912	908	26.793	2.277	29.069
AGO	7.451	1.584	1.641	12.440	903	24.018	1.381	25.399
SET	11.234	1.757	1.593	13.400	1.252	29.237	1.513	30.750
OUT	10.625	1.682	1.856	13.659	1.047	28.869	2.951	31.820
NOV	8.497	1.689	1.547	12.847	893	25.472	1.676	27.148
DEZ	10.351	2.059	1.393	12.200	890	26.893	1.587	28.480
TOTAL 2002	116.808	20.250	17.455	144.132	11.724	310.369	19.969	330.338
JAN	11.008	1.230	1.444	14.106	917	28.706	3.111	31.817
FEV	8.555	1.570	1.439	11.212	749	23.525	1.384	24.909
MAR	7.910	1.409	1.305	11.257	826	22.706	1.317	24.023
ABR	10.868	1.490	1.268	12.078	928	26.631	3.342	29.974
MAIO	9.860	1.448	1.126	11.889	797	25.119	1.157	26.276
JUN	7.267	1.474	1.076	11.401	780	21.997	1.175	23.173
JUL	9.510	1.354	1.204	12.133	1.164	25.365	2.319	27.684
AGO	7.286	1.437	1.138	11.219	1.058	22.138	1.164	23.302
SET	7.797	1.477	1.354	11.774	1.214	23.617	1.242	24.859
OUT	10.003	1.474	1.292	13.257	1.177	27.202	2.633	29.835
NOV	9.376	1.658	1.232	12.747	1.079	26.091	1.432	27.524
DEZ	10.228	1.858	1.209	13.609	1.256	28.161	1.411	29.572
TOTAL 2003	109.666	17.880	15.086	146.680	11.946	301.258	21.687	322.945
JAN	11.728	1.204	1.112	14.567	1.063	29.674	2.575	32.249
FEV	8.664	1.633	935	12.518	931	24.680	1.158	25.838
MAR	9.100	1.430	1.371	13.091	1.067	26.059	1.208	27.267
ABR	10.548	1.675	1.349	13.355	971	27.899	2.518	30.417
MAIO	7.871	1.626	1.202	14.173	1.028	25.901	1.265	27.166
JUN	8.358	1.568	1.438	14.655	1.217	27.236	1.474	28.710
JUL	9.611	1.699	1.436	14.231	977	27.954	2.928	30.881
AGO	8.143	1.798	1.451	14.152	1.032	26.577	1.529	28.106
SET	8.783	1.742	1.455	14.436	1.308	27.724	1.732	29.456
OUT	9.619	1.430	1.374	14.641	992	28.056	3.652	31.708
NOV	7.283	1.797	1.513	13.654	1.089	25.337	2.271	27.608
DEZ	13.088	1.864	1.331	15.156	1.219	32.657	2.137	34.793
TOTAL 2004	112.796	19.466	15.969	168.629	12.894	329.754	24.446	354.199
JAN	10.982	1.896	1.233	16.211	812	31.134	2.796	33.931
FEV	8.566	1.602	1.074	13.741	713	25.696	844	26.540
MAR	10.354	1.608	1.313	14.221	907	28.403	926	29.329
ABR	11.720	1.939	1.198	15.051	784	30.692	2.542	33.234
MAIO	9.100	1.792	1.219	13.986	828	26.925	1.003	27.928
JUN	13.242	1.599	1.229	14.763	927	31.760	802	32.562
JUL	9.887	1.796	1.208	15.866	1.038	29.795	2.632	32.427
AGO	9.757	1.779	1.420	14.924	1.144	29.024	879	29.903
SET	9.023	1.889	1.261	14.665	1.049	27.888	906	28.794
OUT	10.721	1.860	1.224	15.496	882	30.182	2.974	33.156
NOV	9.996	2.001	1.297	15.116	931	29.339	925	30.264
DEZ	16.160	2.231	1.278	15.814	971	36.454	822	37.276
TOTAL 2005	129.509	21.991	14.954	179.855	10.984	357.292	18.051	375.343
JAN	11.090	1.833	1.290	16.477	898	31.588	2.661	34.248
FEV	9.538	1.717	1.034	13.673	828	26.790	969	27.760
MAR	10.486	1.559	1.286	14.292	834	28.457	860	29.317
ABR	12.938	1.817	1.113	15.256	847	31.972	3.022	34.993
MAIO	9.448	1.541	1.344	14.421	900	27.653	1.061	28.715
JUN	14.275	1.722	1.291	14.828	954	33.069	1.026	34.095
JUL	10.648	1.710	1.296	16.153	939	30.745	3.099	33.844
JAN-JUL 2006	78.422	11.899	8.655	105.100	6.199	210.274	12.699	222.973

(*) CPMF, COFINS, PIS/PASEP, CSLL e CIDE-COMBUSTÍVEIS.

TABELA III-B

ARRECAÇÃO DAS RECEITAS FEDERAIS
PERÍODO: JANEIRO DE 2002 A JULHO DE 2006
(A PREÇOS DE JULHO/06 - IGP-DI)

UNIDADE: R\$ MILHÕES

MÊS	I. Renda	IPI (Exceto IPI-Vinculado)	I. Importação e IPI-Vinculado	Contribuições (*)	Outros	Receita Administrada pela SRF	Demais Receitas	Total Geral
JAN	15.315	1.611	1.460	14.068	1.034	33.488	1.993	35.481
FEV	9.823	1.895	1.279	11.510	1.577	26.084	1.249	27.333
MAR	9.810	1.821	1.401	11.766	931	25.729	1.234	26.963
ABR	11.775	2.008	1.449	12.219	933	28.384	2.335	30.719
MAIO	9.745	1.827	1.477	12.345	1.019	26.414	1.262	27.676
JUN	8.707	1.824	1.439	11.781	950	24.701	1.421	26.123
JUL	10.483	1.662	1.867	13.948	981	28.942	2.459	31.401
AGO	7.915	1.682	1.743	13.213	959	25.511	1.467	26.978
SET	11.709	1.832	1.660	13.967	1.305	30.473	1.577	32.050
OUT	10.766	1.705	1.881	13.840	1.061	29.253	2.991	32.243
NOV	8.380	1.666	1.526	12.671	880	25.123	1.653	26.775
DEZ	10.149	2.019	1.366	11.962	873	26.369	1.556	27.925
TOTAL 2002	124.578	21.552	18.548	153.290	12.504	330.472	21.195	351.667
JAN	10.802	1.207	1.417	13.842	900	28.168	3.053	31.221
FEV	8.393	1.541	1.412	11.000	735	23.080	1.358	24.438
MAR	7.727	1.376	1.275	10.997	807	22.182	1.287	23.469
ABR	10.676	1.463	1.245	11.866	912	26.162	3.284	29.446
MAIO	9.811	1.440	1.120	11.831	793	24.995	1.151	26.146
JUN	7.271	1.475	1.076	11.407	780	22.010	1.176	23.186
JUL	9.554	1.360	1.210	12.189	1.169	25.481	2.329	27.810
AGO	7.299	1.440	1.140	11.239	1.060	22.177	1.166	23.343
SET	7.790	1.476	1.353	11.763	1.213	23.596	1.241	24.836
OUT	9.979	1.470	1.289	13.225	1.174	27.137	2.626	29.764
NOV	9.340	1.652	1.227	12.698	1.075	25.993	1.427	27.420
DEZ	10.182	1.850	1.204	13.547	1.250	28.032	1.404	29.437
TOTAL 2003	108.823	17.751	14.968	145.603	11.869	299.014	21.501	320.516
JAN	11.669	1.198	1.107	14.495	1.057	29.526	2.562	32.088
FEV	8.581	1.617	926	12.398	922	24.443	1.147	25.590
MAR	8.972	1.410	1.352	12.906	1.052	25.691	1.191	26.882
ABR	10.319	1.639	1.320	13.066	950	27.294	2.463	29.757
MAIO	7.628	1.576	1.165	13.736	996	25.102	1.226	26.327
JUN	8.054	1.511	1.385	14.121	1.173	26.244	1.421	27.665
JUL	9.240	1.633	1.381	13.681	939	26.875	2.814	29.689
AGO	7.781	1.718	1.387	13.523	986	25.394	1.461	26.856
SET	8.380	1.662	1.388	13.773	1.248	26.451	1.652	28.103
OUT	9.170	1.363	1.310	13.956	945	26.744	3.481	30.225
NOV	6.933	1.711	1.440	12.998	1.037	24.120	2.162	26.282
DEZ	12.502	1.780	1.271	14.477	1.164	31.194	2.041	33.235
TOTAL 2004	109.227	18.818	15.433	163.130	12.471	319.079	23.621	342.700
JAN	10.516	1.815	1.181	15.524	778	29.814	2.678	32.492
FEV	8.219	1.537	1.030	13.184	684	24.653	810	25.463
MAR	9.896	1.537	1.255	13.593	866	27.147	885	28.033
ABR	11.242	1.860	1.149	14.437	752	29.440	2.439	31.879
MAIO	8.794	1.732	1.178	13.515	800	26.019	969	26.988
JUN	12.852	1.552	1.193	14.327	900	30.824	778	31.602
JUL	9.658	1.755	1.180	15.499	1.014	29.105	2.571	31.676
AGO	9.624	1.754	1.401	14.720	1.128	28.627	867	29.493
SET	8.942	1.872	1.250	14.534	1.040	27.638	898	28.536
OUT	10.637	1.845	1.214	15.375	875	29.947	2.951	32.898
NOV	9.940	1.989	1.289	15.031	925	29.175	919	30.094
DEZ	16.116	2.225	1.275	15.771	968	36.355	820	37.175
TOTAL 2005	126.436	21.473	14.595	175.510	10.730	348.743	17.585	366.328
JAN	11.046	1.826	1.285	16.411	894	31.461	2.650	34.111
FEV	9.544	1.718	1.035	13.682	829	26.808	970	27.778
MAR	10.586	1.574	1.298	14.428	842	28.728	868	29.597
ABR	13.086	1.838	1.126	15.431	857	32.338	3.056	35.394
MAIO	9.529	1.554	1.356	14.545	908	27.891	1.070	28.962
JUN	14.272	1.722	1.290	14.825	953	33.062	1.026	34.089
JUL	10.648	1.710	1.296	16.153	939	30.745	3.099	33.844
JAN-JUL 2006	78.711	11.941	8.686	105.475	6.221	211.034	12.740	223.774

(*) CPMF, COFINS, PIS/PASEP, CSLL e CIDE-COMBUSTÍVEIS.

TABELA IV
CONVERSÃO DE DEPÓSITOS JUDICIAIS EM RENDA DA UNIÃO
PERÍODO: JANEIRO DE 2002 A JULHO DE 2005
(A PREÇOS CORRENTES)

UNIDADE: R\$ MILHARES

MÊS	COFINS/ FINSOCIAL	IRPJ	PIS/PASEP	CSLL	TOTAL
JAN	4.085	1.227	27.179	5.396	37.886
FEV	2.305	355	4.602	390	7.651
MAR	10.125	344	8.147	8.863	27.479
ABR	17.767	3.180	7.587	8.426	36.960
MAIO	16.518	5.371	25.834	6.086	53.809
JUN	13.616	648	1.706	21.841	37.811
JUL	9.086	40.060	2.250	1.750	53.146
AGO	85.507	1.948	3.848	3.361	94.664
SET	27.013	3.025	8.045	10.867	48.951
OUT	7.648	1.064	5.389	8.216	22.318
NOV	8.464	843	1.730	1.896	12.933
DEZ	13.940	28.925	13.507	875	57.248
TOTAL 2002	216.073	86.990	109.826	77.968	490.857
JAN	3.432	340	4.861	688	9.320
FEV	11.587	1.687	1.226	18.364	32.863
MAR	53.364	435	5.731	4.621	64.151
ABR	15.808	2.372	3.320	6.089	27.589
MAIO	11.285	2.512	1.825	6.321	21.943
JUN	55.882	1.149	6.526	2.103	65.660
JUL	37.983	10.516	8.645	10.815	67.959
AGO	7.422	2.350	4.079	11.035	24.886
SET	12.043	3.027	6.967	1.473	23.511
OUT	11.088	3.344	2.870	4.062	21.363
NOV	10.933	968	6.886	10.760	29.547
DEZ	25.656	2.814	8.720	16.546	53.737
TOTAL 2003	256.483	31.514	61.654	92.877	442.528
JAN	6.007	2.101	21.198	996	30.302
FEV	6.148	1.599	11.216	9.180	28.143
MAR	8.243	2.704	11.288	8.040	30.275
ABR	14.524	890	3.245	891	19.550
MAIO	9.912	1.557	2.300	9.716	23.486
JUN	22.658	629	3.742	9.373	36.402
JUL	12.856	2.162	3.635	1.543	20.196
AGO	26.597	3.633	3.898	2.344	36.471
SET	5.132	340	1.669	1.774	8.915
OUT	16.427	699	6.205	1.354	24.686
NOV	15.650	1.196	3.751	2.898	23.494
DEZ	5.564	589	1.874	914	8.941
TOTAL 2004	149.718	18.100	74.020	49.024	290.862
JAN	1.029	25	2.661	85	3.800
FEV	1.701	1.461	4.551	1.913	9.625
MAR	10.018	2.205	4.621	2.826	19.670
ABR	94.734	3.578	4.483	2.760	105.556
MAIO	35.495	4.433	8.637	680	49.245
JUN	9.451	15.152	16.322	32.444	73.368
JUL	1.773	834	5.015	7.557	15.179
AGO	10.671	352	3.888	8.685	23.596
SET	9.148	1.039	9.054	1.311	20.551
OUT	7.893	1.146	2.521	12.936	24.496
NOV	40.337	1.342	3.276	6.412	51.366
DEZ	5.880	169	2.119	5.667	13.834
TOTAL 2005	228.129	31.734	67.147	83.277	410.286
JAN	1.541	3.534	1.195	603	6.872
FEV	4.683	1.233	326	769	7.011
MAR	3.224	1.923	2.565	911	8.622
ABR	4.200	680	1.616	4.595	11.091
MAIO	4.941	3.830	1.859	974	11.605
JUN	18.511	1.091	3.805	13.596	37.003
JUL	5.067	6.466	4.574	2.451	18.558
JAN-JUL 2006	42.166	18.757	15.938	23.900	100.761

TABELA IV-A
CONVERSÃO DE DEPÓSITOS JUDICIAIS EM RENDA DA UNIÃO
PERÍODO: JANEIRO DE 2002 A JULHO DE 2005
(A PREÇOS DE JULHO/06 - IPCA)

UNIDADE: R\$ MILHARES

MÊS	COFINS/ FINSOCIAL	IRPJ	PIS/PASEP	CSLL	TOTAL
JAN	5.783	1.736	38.474	7.638	53.631
FEV	3.251	501	6.491	550	10.792
MAR	14.196	483	11.422	12.427	38.528
ABR	24.713	4.423	10.553	11.721	51.411
MAIO	22.928	7.456	35.860	8.447	74.690
JUN	18.820	895	2.359	30.190	52.264
JUL	12.411	54.721	3.074	2.391	72.597
AGO	116.048	2.644	5.223	4.561	128.475
SET	36.400	4.076	10.841	14.643	65.960
OUT	10.173	1.415	7.168	10.928	29.684
NOV	10.927	1.089	2.234	2.448	16.698
DEZ	17.627	36.576	17.080	1.107	72.390
TOTAL 2002	293.276	116.014	150.778	107.052	667.120
JAN	4.244	420	6.011	851	11.526
FEV	14.107	2.054	1.492	22.359	40.013
MAR	64.184	524	6.893	5.558	77.158
ABR	18.831	2.825	3.955	7.253	32.864
MAIO	13.362	2.974	2.160	7.484	25.981
JUN	66.263	1.363	7.738	2.494	77.858
JUL	44.949	12.445	10.231	12.798	80.423
AGO	8.754	2.772	4.810	13.014	29.350
SET	14.093	3.543	8.154	1.724	27.514
OUT	12.938	3.902	3.349	4.740	24.928
NOV	12.714	1.125	8.008	12.513	34.361
DEZ	29.682	3.255	10.089	19.143	62.169
TOTAL 2003	304.122	37.201	72.889	109.931	524.144
JAN	6.897	2.413	24.339	1.144	34.793
FEV	7.017	1.825	12.800	10.476	32.117
MAR	9.363	3.071	12.822	9.133	34.389
ABR	16.436	1.008	3.672	1.009	22.125
MAIO	11.160	1.754	2.590	10.940	26.444
JUN	25.332	703	4.184	10.479	40.698
JUL	14.244	2.396	4.028	1.709	22.376
AGO	29.266	3.997	4.289	2.579	40.131
SET	5.629	373	1.830	1.946	9.777
OUT	17.937	764	6.776	1.478	26.955
NOV	16.971	1.297	4.068	3.142	25.478
DEZ	5.982	634	2.015	983	9.614
TOTAL 2004	166.234	20.233	83.411	55.019	324.896
JAN	1.100	26	2.844	91	4.062
FEV	1.808	1.552	4.836	2.033	10.229
MAR	10.581	2.329	4.881	2.986	20.777
ABR	99.202	3.747	4.694	2.890	110.534
MAIO	36.988	4.619	9.001	708	51.316
JUN	9.850	15.792	17.012	33.815	76.469
JUL	1.844	867	5.214	7.857	15.781
AGO	11.075	366	4.035	9.015	24.490
SET	9.462	1.074	9.364	1.356	21.256
OUT	8.103	1.176	2.588	13.280	25.147
NOV	41.183	1.370	3.345	6.546	52.443
DEZ	5.981	172	2.155	5.765	14.074
TOTAL 2005	237.177	33.090	69.970	86.342	426.578
JAN	1.559	3.574	1.208	610	6.950
FEV	4.716	1.242	328	775	7.061
MAR	3.233	1.928	2.572	913	8.647
ABR	4.203	680	1.617	4.599	11.100
MAIO	4.940	3.830	1.858	974	11.602
JUN	18.547	1.093	3.812	13.622	37.074
JUL	5.067	6.466	4.574	2.451	18.558
JAN-JUL 2006	42.265	18.813	15.970	23.944	100.991

TABELA IV-B
CONVERSÃO DE DEPÓSITOS JUDICIAIS EM RENDA DA UNIÃO
PERÍODO: JANEIRO DE 2002 A JULHO DE 2005
(A PREÇOS DE JULHO/06 - IGP-DI)

UNIDADE: R\$ MILHARES

MÊS	COFINS/ FINSOCIAL	IRPJ	PIS/PASEP	CSLL	TOTAL
JAN	6.391	1.919	42.517	8.441	59.268
FEV	3.599	555	7.186	609	11.948
MAR	15.793	537	12.708	13.825	42.863
ABR	27.521	4.926	11.752	13.053	57.251
MAIO	25.305	8.229	39.578	9.323	82.436
JUN	20.502	975	2.570	32.889	56.936
JUL	13.406	59.110	3.321	2.583	78.420
AGO	123.260	2.808	5.547	4.845	136.460
SET	37.939	4.248	11.299	15.263	68.749
OUT	10.308	1.434	7.263	11.073	30.078
NOV	10.777	1.074	2.203	2.414	16.469
DEZ	17.284	35.863	16.748	1.085	70.980
TOTAL 2002	312.086	121.677	162.692	115.402	711.857
JAN	4.165	412	5.899	835	11.310
FEV	13.841	2.015	1.464	21.937	39.257
MAR	62.705	511	6.734	5.430	75.379
ABR	18.499	2.775	3.885	7.126	32.285
MAIO	13.295	2.960	2.150	7.447	25.852
JUN	66.301	1.363	7.742	2.495	77.902
JUL	45.155	12.502	10.278	12.857	80.791
AGO	8.769	2.777	4.819	13.038	29.402
SET	14.081	3.540	8.146	1.722	27.489
OUT	12.907	3.892	3.341	4.728	24.868
NOV	12.666	1.121	7.977	12.466	34.231
DEZ	29.547	3.240	10.043	19.055	61.885
TOTAL 2003	301.930	37.109	72.477	109.135	520.652
JAN	6.863	2.401	24.218	1.138	34.620
FEV	6.949	1.807	12.677	10.376	31.809
MAR	9.231	3.028	12.641	9.004	33.904
ABR	16.080	986	3.592	987	21.644
MAIO	10.816	1.699	2.510	10.603	25.627
JUN	24.409	677	4.032	10.098	39.216
JUL	13.694	2.303	3.872	1.643	21.512
AGO	27.964	3.819	4.098	2.464	38.345
SET	5.370	355	1.746	1.856	9.328
OUT	17.098	728	6.459	1.409	25.694
NOV	16.157	1.235	3.872	2.991	24.255
DEZ	5.714	605	1.925	939	9.183
TOTAL 2004	160.344	19.645	81.641	53.508	315.138
JAN	1.054	25	2.724	87	3.890
FEV	1.734	1.489	4.640	1.950	9.814
MAR	10.114	2.226	4.666	2.854	19.859
ABR	95.157	3.594	4.503	2.772	106.027
MAIO	35.743	4.464	8.698	685	49.589
JUN	9.560	15.326	16.510	32.818	74.214
JUL	1.801	847	5.093	7.675	15.416
AGO	10.923	361	3.980	8.891	24.155
SET	9.377	1.065	9.280	1.344	21.066
OUT	8.040	1.167	2.568	13.177	24.952
NOV	40.952	1.362	3.326	6.510	52.150
DEZ	5.965	171	2.149	5.750	14.035
TOTAL 2005	230.419	32.097	68.136	84.512	415.164
JAN	1.552	3.560	1.203	607	6.922
FEV	4.719	1.243	328	775	7.066
MAR	3.264	1.947	2.596	922	8.729
ABR	4.251	688	1.636	4.651	11.227
MAIO	4.983	3.863	1.874	982	11.702
JUN	18.543	1.093	3.811	13.619	37.066
JUL	5.067	6.466	4.574	2.451	18.558
JAN-JUL 2006	42.379	18.859	16.023	24.009	101.270

GRÁFICO I-A
ARRECAÇÃO DOS IMPOSTOS E CONTRIBUIÇÕES ADMINISTRADOS PELA SRF
PERÍODO: JANEIRO DE 2003 A JULHO DE 2006
(A PREÇOS DE JULHO/06 - IPCA)



GRÁFICO I-B
ARRECADAÇÃO DOS IMPOSTOS E CONTRIBUIÇÕES ADMINISTRADOS PELA SRF
PERÍODO: JANEIRO DE 2003 A JULHO DE 2006
(A PREÇOS DE JULHO/06 - IGP-DI)



GRÁFICO II-A
ARRECAÇÃO DO I. RENDA, IPI (EXCETO VINCULADO) E CONTRIBUIÇÕES ADMINISTRADAS PELA SRF
PERÍODO: JANEIRO DE 2003 A JULHO DE 2006
(A PREÇOS DE JULHO/06 - IPCA)

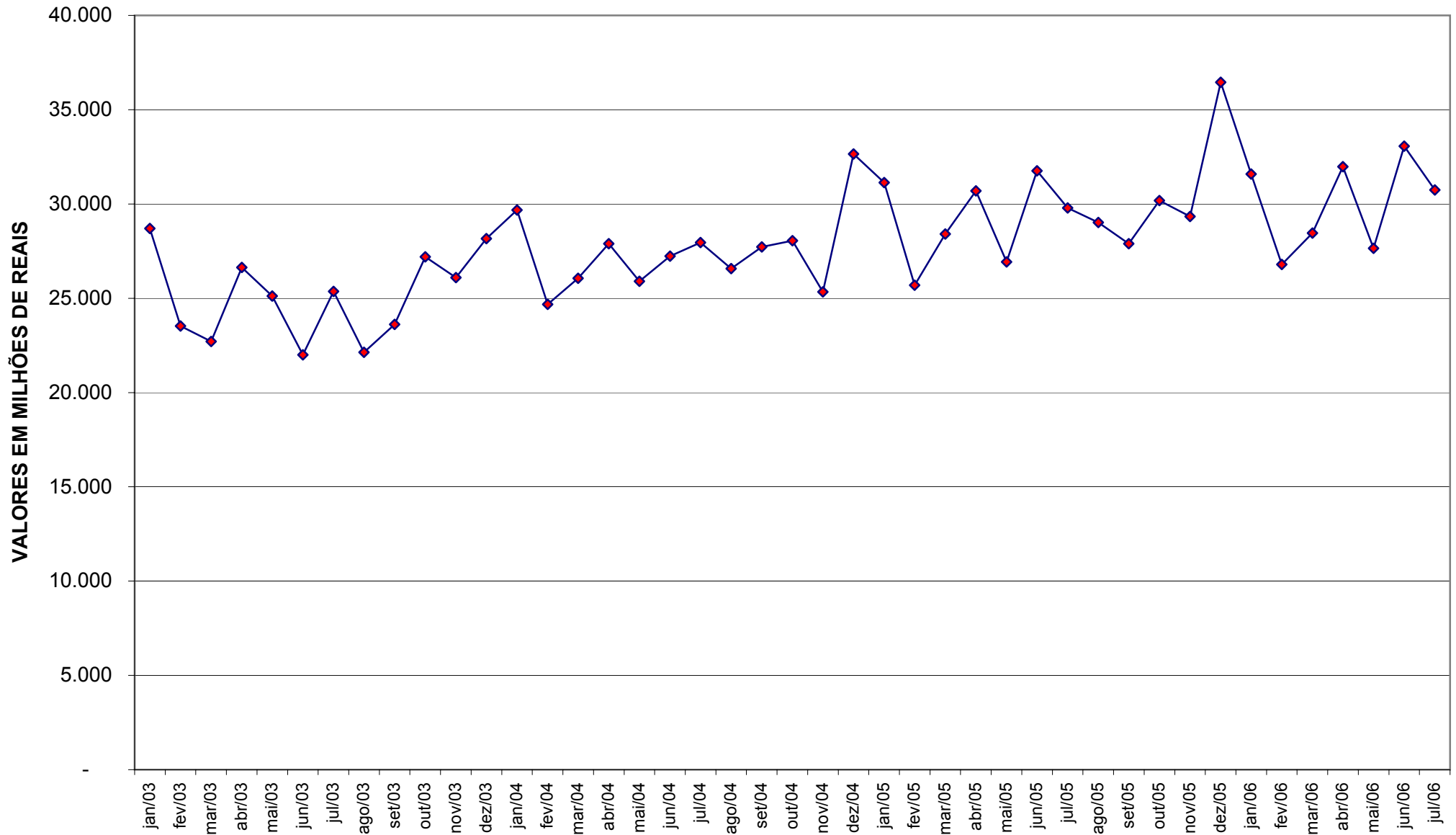

GRÁFICO II-B
ARRECAÇÃO DO I. RENDA, IPI (EXCETO VINCULADO) E CONTRIBUIÇÕES ADMINISTRADAS PELA SRF
PERÍODO: JANEIRO DE 2002 A JULHO DE 2006
(A PREÇOS DE JULHO/06 - IGP-DI)

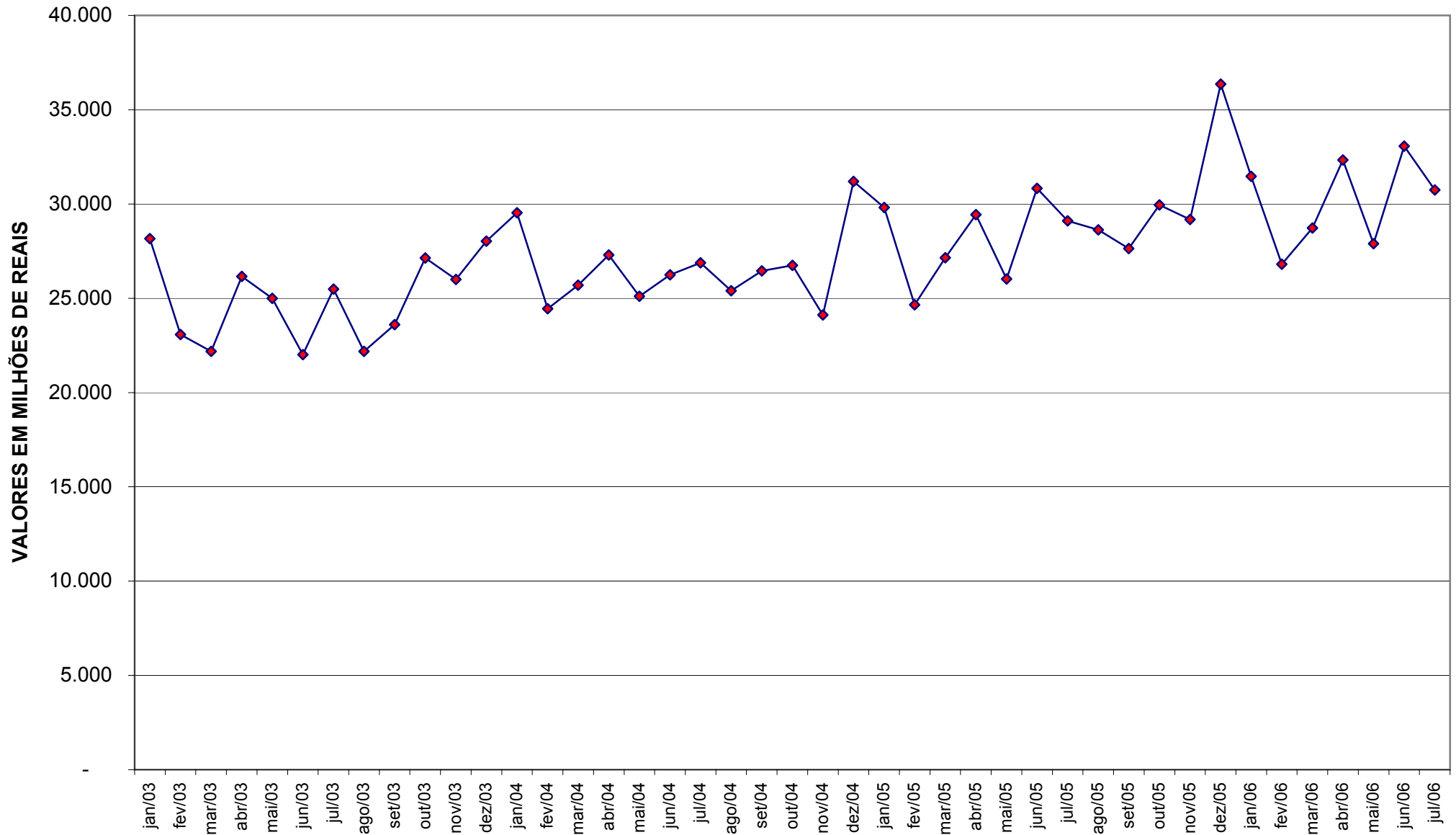
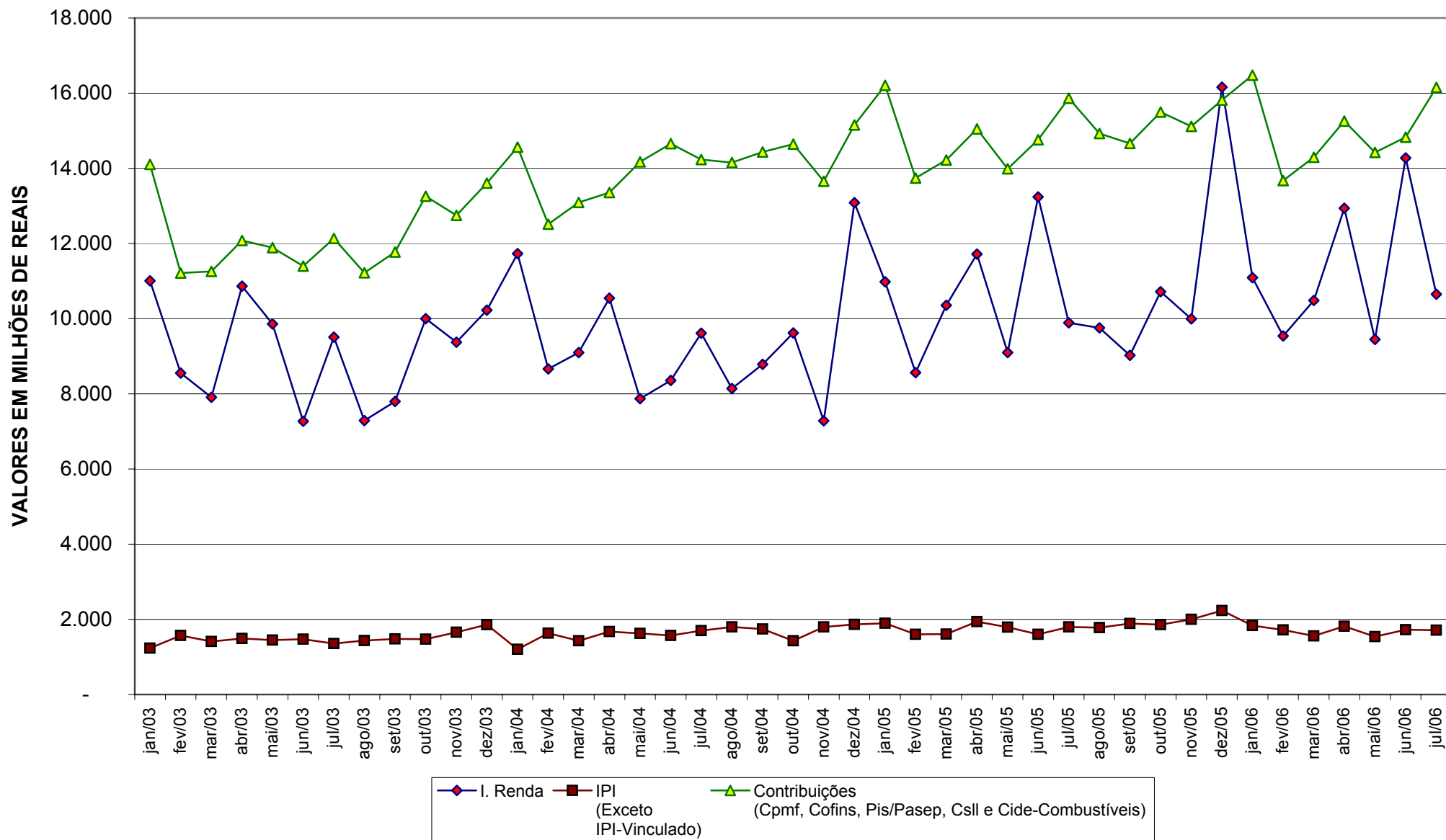