

RECEITA FEDERAL

Coordenação-Geral de Política Tributária

Análise da Arrecadação das
Receitas Federais

Janeiro de 2006

BRASÍLIA – FEVEREIRO 2006

SECRETÁRIO-GERAL DA RECEITA FEDERAL

Jorge Antônio Deher Rachid

COORDENADORA-GERAL DE POLÍTICA TRIBUTÁRIA

Andréa Lemgruber Viol

COORDENADOR DE PREVISÃO E ANÁLISE

Raimundo Eloi de Carvalho

Análise da Arrecadação das Receitas Federais – Janeiro de 2006

Equipe Técnica

Marylda Macedo de Almeida e Castro

Itamar Alves Barbosa Júnior

Marcelo de Mello Gomide Loures

Rogério Augusto de Oliveira Lima

Jorge Luiz Fonseca Frischeisen

É autorizada a reprodução total ou parcial do conteúdo desta publicação desde que citada a fonte.

Esplanada dos Ministérios

Edifício Sede do Ministério da Fazenda, 7º andar, sala 705

Brasília – DF CEP - 70.048-900

Brasil

Tel.: Voz : (061) 3412.2750/2751

Fax : (061) 3412.1728

Home Page : <http://www.receita.fazenda.gov.br>

SUMÁRIO

I. Considerações Gerais.....	1
II. Desempenho do mês em relação ao mês anterior.....	2
III. Desempenho do mês em relação ao mesmo mês do ano anterior.....	3
IV. Informações Adicionais.....	5
. Tabela I (Arrecadação – Janeiro e Dezembro/05 e Janeiro/06 – A preços correntes).....	8
. Tabela I-A (Arrecadação – Janeiro e Dezembro/05 e Janeiro/06 – IPCA).....	9
. Tabela I-B (Arrecadação – Janeiro e Dezembro/05 e Janeiro/06 – IGP-DI).....	10
. Tabela II (Arrecadação – Janeiro/02 a Janeiro/06 – A preços correntes).....	11
. Tabela II-A (Arrecadação – Janeiro/02 a Janeiro/06 – IPCA).....	12
. Tabela II-B (Arrecadação – Janeiro/02 a Janeiro/06 – IGP-DI).....	13
. Tabela III (Depósitos Judiciais – Janeiro/02 a Janeiro/06 – A preços correntes).....	14
. Tabela III-A (Depósitos Judiciais – Janeiro/02 a Janeiro/06 – IPCA).....	15
. Tabela III-B (Depósitos Judiciais – Janeiro/02 a Janeiro/06 – IGP-DI).....	16
. Gráfico I-A (Arrecadação – Janeiro/03 a Janeiro/06 – IPCA).....	17
. Gráfico I-B (Arrecadação – Janeiro/03 a Janeiro/06 – IGP-DI).....	18
. Gráfico II-A (Arrecadação I. Renda, IPI e Contribuições – Janeiro/03 a Janeiro/06 – IPCA).....	19
. Gráfico II-B (Arrecadação I. Renda, IPI e Contribuições – Janeiro/02 a Janeiro/06 – IGP-DI).....	20

ANÁLISE DA ARRECADAÇÃO DAS RECEITAS FEDERAIS
JANEIRO DE 2006

I. CONSIDERAÇÕES GERAIS

A arrecadação dos impostos e contribuições administrados pela Receita Federal e das demais receitas (taxas e contribuições controladas por outros órgãos, excluídas as contribuições previdenciárias) atingiu o valor de **R\$ 33.873 milhões** no mês de janeiro de 2006.

a) Variação nominal

A arrecadação total, no mês de janeiro de 2006, apresentou crescimento nominal de **6,68%** em relação a janeiro de 2005. Quanto às receitas administradas pela SRF, o crescimento foi de **7,25%**.

b) Variação real (IPCA/IGP-DI)

A arrecadação total, no mês de janeiro de 2006, apresentou variações reais de **+0,93%/+4,97%** em relação a janeiro de 2005. Quanto às receitas administradas pela SRF, as variações reais foram de **+1,46%/+5,53%**.

O quadro a seguir apresenta os valores mensais da arrecadação dos meses de janeiro (2006 e 2005) e dezembro (2005) e as variações nominais e reais.

ARRECAÇÃO DAS RECEITAS FEDERAIS
(A PREÇOS CORRENTES E A PREÇOS DE JANEIRO/06 - IPCA/IGP-DI)

PERÍODO: JANEIRO - 2006/2005

RECEITA		ARRECAÇÃO (R\$ MILHÕES)			VARIÇÃO (%)	
		2006	2005		JAN/06	JAN/06
		JAN	DEZ	JAN	DEZ/05	JAN/05
RECEITA ADMINISTRADA PELA SRF [A]	NOMINAL	31.256	35.868	29.144	(12,86)	7,25
	IPCA	31.256	36.079	30.806	(13,37)	1,46
	IGP-DI	31.256	36.126	29.618	(13,48)	5,53
DEMAIS RECEITAS [B]	NOMINAL	2.616	774	2.607	238,19	0,35
	IPCA	2.616	778	2.756	236,21	(5,06)
	IGP-DI	2.616	779	2.649	235,78	(1,25)
TOTAL [A]+[B]	NOMINAL	33.873	36.641	31.751	(7,56)	6,68
	IPCA	33.873	36.857	33.561	(8,10)	0,93
	IGP-DI	33.873	36.905	32.268	(8,22)	4,97

Fonte: Sistema Siadi.

Obs.: Excluídas as compensações referentes ao SIEF.

A análise detalhada do comportamento da arrecadação está contida nos itens **II** e **III**, a seguir.

II. DESEMPENHO DA ARRECAÇÃO DE JANEIRO DE 2006 EM RELAÇÃO A DEZEMBRO DE 2005 (Tabelas I, I-A, e I-B)

A arrecadação das Receitas Administradas pela SRF apresentou, no mês de janeiro de 2006, variações reais de **-13,37%/-13,48%** em relação ao mês anterior.

Os principais fatores que, em conjunto, contribuíram para esse resultado foram os seguintes:

- mudança nos prazos de recolhimento do IRRF-Rendimento do Trabalho, de semanal para mensal, e tributação do 13º salário em dezembro/05. Esses fatos explicam os decréscimos de 55,63%/55,69% observados na arrecadação desse tributo. Deve-se ressaltar que também ocorreram mudanças nos prazos de recolhimento dos demais itens do IRRF e do IOF em conformidade com a Lei nº 11.196/05;
- alteração na forma de apuração do imposto sobre aplicação financeira em fundos de investimento que passou de mensal para semestral com recolhimento nos meses de junho e dezembro (Lei nº 10.892/04). Este fato explica os decréscimos reais de 62,72%/62,77%,

observados na arrecadação do IRRF-Rendimentos do Capital;

- recuperação de débitos de IPI-Outros, em dezembro/05, relativos a períodos anteriores oriundos do setor petroquímico, no valor de 126 milhões;
- concentração da arrecadação do IRRF-Remessas para o Exterior (-49,18%/-49,24%) no mês de dezembro;
- pagamento trimestral, em janeiro, de royalties relativos à extração de petróleo, que explica o crescimento real de 236,21%/235,78% na arrecadação das Demais Receitas;
- pagamento, no mês de janeiro/06, da primeira cota ou cota única do IRPJ (+41,90%/+41,72%) e da CSLL (+51,63%/+51,43%) relativa ao resultado apurado no último trimestre do ano anterior;
- redução de 27,5% no volume de vendas de automóveis ao mercado interno, conforme carta da Anfavea de janeiro/06, com reflexo na arrecadação do IPI-Automóveis (-35,14%/-35,22%).

III. DESEMPENHO DA ARRECADAÇÃO DE JANEIRO DE 2006 EM RELAÇÃO A JANEIRO DE 2005 (Tabelas I, I-A, e I-B)

A arrecadação das Receitas Administradas pela SRF apresentou, no mês de janeiro de 2006, variações reais de **+1,46%/+5,53%** em relação ao mesmo mês do ano anterior.

A seguir, estão discriminados, por tributo, as variações reais mais relevantes e os fatores que concorreram para o resultado.

- **IPI-Bebidas (+21,25% - nominal):** esse resultado foi influenciado pelo segmento de cervejas cujo crescimento na arrecadação foi de 27,5% com participação de 71% no setor de bebidas. Cabe destacar que nesse segmento foram implementadas, no segundo semestre de 2005, medidas de maior controle como a obrigatoriedade de instalação de medidores de vazão (MP-2.158-35/01 e IN-SRF 265/02);
- **IPI-Automóveis (+36,21%/+41,67%):** aumento de 25,6% no volume de vendas ao mercado interno, conforme carta da Anfavea de janeiro/06;
- **IPI-Outros (-14,47%/-11,04%):** arrecadação atípica decorrente de auto de infração no valor de R\$ 137 milhões em janeiro de 2005;

- **IRRF-Rendimentos do Trabalho (-16,40%/-13,04%):** mudança no prazo de recolhimento a partir de janeiro/06 de semanal para mensal (Lei nº 11.196/05);
- **IRRF-Remessas ao Exterior (+53,27%/+59,42%):** arrecadação relativa ao item "remessas de juros remuneratórios sobre o capital próprio" cujo crescimento foi de 188% (janeiro/06: R\$ 213,5 milhões; janeiro/05: R\$ 74,3 milhões);
- **IRRF-Outros Rendimentos (-24,82%/-21,80%):** mudança no prazo de recolhimento que, na maior parte dos itens desse tributo, passou de semanal para mensal a partir de janeiro/06 (Lei nº 11.196/05);
- **IRPJ-Entidades Financeiras (+31,64%/+36,92%) e CSLL-Entidades Financeiras (+57,61%/+63,93%):** recuperação de débitos em atraso no valor de R\$ 185 milhões (IRPJ) e R\$ 87 milhões (CSLL);
- **Outras Receitas Administradas (+23,48%/+28,43%):** arrecadação atípica de Receitas da Dívida Ativa, por meio de depósito em garantia, no valor de R\$ 60 milhões.

IV. INFORMAÇÕES ADICIONAIS:

a) PASSIVOS TRIBUTÁRIOS

O quadro a seguir mostra o montante do estoque de débitos apurados no âmbito da Secretaria da Receita Federal até 31 de dezembro de 2005.

PASSIVOS TRIBUTÁRIOS

UNIDADE: R\$ MILHÕES

DISCRIMINAÇÃO	POSIÇÃO DE 31/DEZ/2005		
	Nº CONTRIB./ PROCESSOS	VALOR CONSOLIDADO	%
1) SALDO DE PARCELAMENTOS	-	131.859	27,39
1.1) REFIS	25.487	54.252	11,27
1.2) PAES	202.801	71.116	14,77
1.3) PARCELAMENTO CONVENCIONAL (SIPADE)	234.396	6.490	1,35
2) DÉBITOS EM COBRANÇA NA SRF	-	109.188	22,68
2.1) CONTA CORRENTE PESSOA JURÍDICA	2.399.914	1.497	0,31
2.2) CONTA-CORRENTE PESSOA FÍSICA	2.914.153	2.344	0,49
2.3) PROCESSOS FISCAIS (sem pendência de compensação e sem revisão de lançamento)	195.159	50.197	10,43
2.4) PROCESSOS FISCAIS (com pendência de compensação e com revisão de lançamento)	144.110	55.150	11,46
3) DÉBITOS COM EXIGIBILIDADE SUSPensa (EM JULGAMENTO E SUBJUDICE)	-	240.350	49,93
3.1) PROCESSOS FISCAIS (EM JULGAMENTO)	116.670	182.215	37,85
3.2) PROCESSOS FISCAIS (SUBJUDICE)	22.923	58.134	12,08
TOTAL	-	481.397	100,00

Fonte: CORAT

Obs.: Não inclui valores da dívida ativa em cobrança na PGFN.

b) REFIS

Foram recepcionados, até dezembro de 2001, 129.166 termos de opções pelo REFIS. Até o mês de dezembro de 2005, considerando as exclusões e reinclusões por medida judicial, permanecem **25.487** empresas no programa.

O quadro a seguir mostra a evolução da arrecadação do REFIS referente aos impostos e contribuições administrados pela SRF e pelo INSS no ano de 2005 e no mês de janeiro de 2006.

ARRECAÇÃO DO REFIS
PERÍODO: 2005 E JANEIRO DE 2006
(A PREÇOS CORRENTES)

UNIDADE: R\$ MILHÕES

MÊS	QUANT. DARF (MÉDIA MENSAL)	ARRECAÇÃO		
		SRF/PGFN	INSS	TOTAL
JAN-DEZ 2005	34.477	583	382	966
JAN 2006	31.935	46	27	73

c) PAES

O quadro a seguir mostra a arrecadação relativa ao parcelamento especial (PAES), em conformidade com o art. 1º da Lei nº 10.684/03.

ARRECAÇÃO DO PAES
PERÍODO: 2005 E JANEIRO DE 2006
(A PREÇOS CORRENTES)

UNIDADE: R\$ MILHÕES

MÊS	PESSOAS FÍSICAS		MICROEMPRESAS		EMPRESAS DE PEQUENO PORTE		DEMAIS PESSOAS JURÍDICAS		TOTAL	
	VALOR	Nº CONTRIB.	VALOR	Nº CONTRIB.	VALOR	Nº CONTRIB.	VALOR	Nº CONTRIB.	VALOR	Nº CONTRIB.
JAN-DEZ 2005	92	-	148	-	232	-	2.630	-	3.102	-
JAN 2006	7	92.163	9	169.174	19	88.844	267	24.474	302	374.655

d) SIMPLES

ARRECAÇÃO DO SIMPLES
PERÍODO: 2005 E JANEIRO DE 2006
(A PREÇOS CORRENTES)

UNIDADE: R\$ MILHÕES

MÊS	SRF		INSS		ICMS/ISS		TOTAL	
	VALOR	%	VALOR	%	VALOR	%	VALOR	%
JAN-DEZ 2005	6.873	58,27	4.888	41,44	34	0,29	11.796	100,00
JAN 2006	751	56,79	568	42,95	3	0,25	1.323	100,00

Obs.: Na arrecadação do INSS, ICMS e ISS estão incluídos os acréscimos de multas e juros de mora

e) DECOMPOSIÇÃO DA ARRECADAÇÃO DO IRPJ

ARRECADAÇÃO DO IRPJ PERÍODO: 2005 E JANEIRO DE 2006 (A PREÇOS CORRENTES)

UNIDADE: R\$ MILHÕES

MÊS	LUCRO REAL		LUCRO PRESUMIDO		OUTROS		TOTAL	
	VALOR	%	VALOR	%	VALOR	%	VALOR	%
JAN-DEZ 2005	35.443	69,95	7.957	15,70	7.269	14,35	50.669	100,00
JAN 2006	3.433	60,36	1.600	28,13	655	11,51	5.688	100,00

f) ARRECADAÇÃO DOS RENDIMENTOS DE CAPITAL

ARRECADAÇÃO DE IRRF-RENDIMENTOS DE CAPITAL PERÍODO: JANEIRO - 2006/2005 (A PREÇOS CORRENTES)

UNIDADE: R\$ MILHÕES

MÊS	FUNDOS DE RENDA FIXA		OPERAÇÕES DE SWAP		JUROS REMUN. CAP. PRÓPRIO		OUTRAS		TOTAL	
	2006	2005	2006	2005	2006	2005	2006	2005	2006	2005
JAN	119	86	46	24	999	802	743	609	1.907	1.520
VAR.% 2006 2005	38,62		92,79		24,60		22,14		25,48	

h) ARRECADAÇÃO DO PIS/PASEP E DA COFINS

ARRECADAÇÃO DO PIS/PASEP PERÍODO: JANEIRO A DEZEMBRO - 2005/2004 E JANEIRO - 2006/2005 (A PREÇOS DE JANEIRO/06 - IPCA)

UNIDADE: R\$ MILHÕES

MÊS	PIS			PASEP			TOTAL (PIS/PASEP)			COFINS		
	2005 [A]	2004 [B]	[A]/[B]%	2005 [C]	2004 [D]	[C]/[D]%	2005 [E]	2004 [F]	[E]/[F]%	2005 [G]	2004 [H]	[G]/[H]%
JAN	1.788	1.748	2,30	237	214	10,96	2.026	1.962	3,24	7.997	6.560	21,92
FEV	1.458	1.519	(4,06)	265	246	7,65	1.723	1.766	(2,43)	6.602	6.023	9,62
MAR	1.423	1.361	4,53	256	231	10,73	1.678	1.592	5,43	6.628	6.340	4,54
ABR	1.570	1.431	9,78	233	196	18,59	1.803	1.627	10,84	7.312	6.633	10,24
MAI	1.536	1.660	(7,48)	237	201	18,00	1.773	1.861	(4,73)	7.146	7.767	(8,00)
JUN	1.601	1.703	(6,02)	250	201	24,18	1.850	1.904	(2,83)	7.327	7.951	(7,86)
JUL	1.721	1.548	11,16	238	190	25,57	1.959	1.738	12,73	7.849	7.108	10,42
AGO	1.615	1.608	0,43	233	207	12,56	1.848	1.815	1,82	7.356	7.708	(4,57)
SET	1.669	1.639	1,87	246	203	21,15	1.916	1.842	4,00	7.548	7.434	1,53
OUT	1.642	1.611	1,87	231	186	23,89	1.873	1.798	4,15	7.468	7.255	2,93
NOV	1.624	1.650	(1,55)	240	216	11,10	1.865	1.866	(0,08)	7.600	7.314	3,91
DEZ	1.802	1.675	7,55	281	223	25,56	2.082	1.899	9,66	7.994	7.538	6,05
TOTAL	19.449	19.154	1,54	2.947	2.515	17,15	22.396	21.670	3,35	88.826	85.631	3,73
MÊS	PIS			PASEP			TOTAL (PIS/PASEP)			COFINS		
	2006 [A]	2005 [B]	[A]/[B]%	2006 [C]	2005 [D]	[C]/[D]%	2006 [E]	2005 [F]	[E]/[F]%	2006 [G]	2005 [H]	[G]/[H]%
JAN	1.781	1.788	(0,40)	305	237	28,48	2.086	2.026	2,98	7.952	7.997	(0,57)

Brasília, 15 de fevereiro de 2006.
Coordenação-Geral de Política Tributária

TABELA I
ARRECAÇÃO DAS RECEITAS FEDERAIS
PERÍODO: JANEIRO E DEZEMBRO DE 2005 E JANEIRO DE 2006
(A PREÇOS CORRENTES)

UNIDADE: R\$ MILHÕES

RECEITAS	2006		2005		VARIÇÃO (%)	
	JANEIRO	DEZEMBRO	JANEIRO	JAN/06 DEZ/05	JAN/06 JAN/05	
IMPOSTO SOBRE IMPORTAÇÃO	820	785	749	4,55	9,59	
I.P.I-TOTAL	2.250	2.648	2.164	(15,04)	3,97	
I.P.I-FUMO	219	209	205	4,72	6,75	
I.P.I-BEBIDAS	253	276	209	(8,33)	21,25	
I.P.I-AUTOMÓVEIS	287	441	200	(34,75)	43,98	
I.P.I-VINCULADO À IMPORTAÇÃO	454	471	404	(3,64)	12,33	
I.P.I-OUTROS	1.036	1.251	1.146	(17,18)	(9,60)	
IMPOSTO SOBRE A RENDA-TOTAL	10.894	15.810	10.214	(31,09)	6,66	
I.RENDA-PESSOA FÍSICA	333	343	292	(2,83)	14,04	
I.RENDA-PESSOA JURÍDICA	5.688	3.985	5.315	42,74	7,03	
ENTIDADES FINANCEIRAS	780	657	560	18,66	39,14	
DEMAIS EMPRESAS	4.908	3.328	4.754	47,50	3,24	
I.RENDA-RETIDO NA FONTE	4.873	11.482	4.608	(57,56)	5,76	
I.R.R.F-RENDIMENTOS DO TRABALHO	2.182	4.888	2.469	(55,37)	(11,63)	
I.R.R.F-RENDIMENTOS DE CAPITAL	1.907	5.087	1.520	(62,50)	25,48	
I.R.R.F-REMESSAS PARA O EXTERIOR	574	1.122	354	(48,88)	62,01	
I.R.R.F-OUTROS RENDIMENTOS	210	385	265	(45,41)	(20,53)	
IOF - I. S/ OPERAÇÕES FINANCEIRAS	494	552	451	(10,57)	9,47	
ITR - I. TERRITORIAL RURAL	9	22	7	(59,61)	19,05	
CPMF - CONTRIB. MOVIMENTAÇÃO FINANCEIRA	2.403	2.713	2.194	(11,41)	9,52	
COFINS - CONTRIB. P/ A SEGURIDADE SOCIAL	7.952	7.947	7.566	0,07	5,10	
ENTIDADES FINANCEIRAS	533	517	582	3,05	(8,57)	
DEMAIS EMPRESAS	7.419	7.430	6.984	(0,14)	6,24	
CONTRIBUIÇÃO PARA O PIS/PASEP	2.086	2.070	1.916	0,78	8,85	
ENTIDADES FINANCEIRAS	99	79	96	24,73	2,81	
DEMAIS EMPRESAS	1.987	1.991	1.820	(0,17)	9,17	
CSLL - CONTRIB. SOCIAL S/ LUCRO LÍQUIDO	3.035	1.990	2.693	52,52	12,69	
ENTIDADES FINANCEIRAS	332	173	199	91,52	66,59	
DEMAIS EMPRESAS	2.703	1.817	2.494	48,80	8,39	
CIDE-COMBUSTÍVEIS	627	658	650	(4,79)	(3,53)	
PAGAMENTO UNIFICADO	303	296	240	2,58	26,15	
CONTRIBUIÇÃO PARA O FUNDAF	26	31	25	(16,06)	3,61	
OUTRAS RECEITAS ADMINISTRADAS	357	346	273	3,09	30,51	
RECEITA ADMINISTRADA PELA SRF [A]	31.256	35.868	29.144	(12,86)	7,25	
DEMAIS RECEITAS [B]	2.616	774	2.607	238,19	0,35	
TOTAL GERAL DAS RECEITAS [C]=[A]+[B]	33.873	36.641	31.751	(7,56)	6,68	

Obs.: Excluídas as compensações referentes ao SIEF.

TABELA I-A
ARRECAÇÃO DAS RECEITAS FEDERAIS
PERÍODO: JANEIRO E DEZEMBRO DE 2005 E JANEIRO DE 2006
(A PREÇOS DE JANEIRO/06 - IPCA)

UNIDADE: R\$ MILHÕES

RECEITAS	2006		2005		VARIÇÃO (%)	
	JANEIRO	DEZEMBRO	JANEIRO	DEZ/05	JAN/06	JAN/05
IMPOSTO SOBRE IMPORTAÇÃO	820	789	791	3,94	3,68	
I.P.I-TOTAL	2.250	2.664	2.287	(15,54)	(1,64)	
I.P.I-FUMO	219	210	216	4,11	0,99	
I.P.I-BEBIDAS	253	278	221	(8,86)	14,71	
I.P.I-AUTOMÓVEIS	287	443	211	(35,14)	36,21	
I.P.I-VINCULADO À IMPORTAÇÃO	454	474	427	(4,20)	6,28	
I.P.I-OUTROS	1.036	1.259	1.212	(17,67)	(14,47)	
IMPOSTO SOBRE A RENDA-TOTAL	10.894	15.903	10.796	(31,50)	0,90	
I.RENDA-PESSOA FÍSICA	333	345	308	(3,40)	7,89	
I.RENDA-PESSOA JURÍDICA	5.688	4.008	5.618	41,90	1,26	
ENTIDADES FINANCEIRAS	780	661	592	17,96	31,64	
DEMAIS EMPRESAS	4.908	3.347	5.025	46,63	(2,33)	
I.RENDA-RETIDO NA FONTE	4.873	11.550	4.870	(57,81)	0,06	
I.R.R.F-RENDIMENTOS DO TRABALHO	2.182	4.917	2.610	(55,63)	(16,40)	
I.R.R.F-RENDIMENTOS DE CAPITAL	1.907	5.117	1.607	(62,72)	18,71	
I.R.R.F-REMESSAS PARA O EXTERIOR	574	1.129	374	(49,18)	53,27	
I.R.R.F-OUTROS RENDIMENTOS	210	388	280	(45,73)	(24,82)	
IOF - I. S/ OPERAÇÕES FINANCEIRAS	494	555	477	(11,09)	3,57	
ITR - I. TERRITORIAL RURAL	9	22	8	(59,85)	12,63	
CPMF - CONTRIB. MOVIMENTAÇÃO FINANCEIRA	2.403	2.729	2.319	(11,93)	3,61	
COFINS - CONTRIB. P/ A SEGURIDADE SOCIAL	7.952	7.994	7.997	(0,52)	(0,57)	
ENTIDADES FINANCEIRAS	533	520	616	2,44	(13,50)	
DEMAIS EMPRESAS	7.419	7.474	7.382	(0,73)	0,51	
CONTRIBUIÇÃO PARA O PIS/PASEP	2.086	2.082	2.026	0,19	2,98	
ENTIDADES FINANCEIRAS	99	80	102	24,00	(2,73)	
DEMAIS EMPRESAS	1.987	2.002	1.924	(0,76)	3,29	
CSLL - CONTRIB. SOCIAL S/ LUCRO LÍQUIDO	3.035	2.002	2.847	51,63	6,61	
ENTIDADES FINANCEIRAS	332	174	210	90,39	57,61	
DEMAIS EMPRESAS	2.703	1.827	2.636	47,93	2,54	
CIDE-COMBUSTÍVEIS	627	662	687	(5,35)	(8,74)	
PAGAMENTO UNIFICADO	303	297	254	1,98	19,35	
CONTRIBUIÇÃO PARA O FUNDAF	26	32	27	(16,55)	(1,98)	
OUTRAS RECEITAS ADMINISTRADAS	357	348	289	2,49	23,48	
RECEITA ADMINISTRADA PELA SRF [A]	31.256	36.079	30.806	(13,37)	1,46	
DEMAIS RECEITAS [B]	2.616	778	2.756	236,21	(5,06)	
TOTAL GERAL DAS RECEITAS [C]=[A]+[B]	33.873	36.857	33.561	(8,10)	0,93	

Obs.: Excluídas as compensações referentes ao SIEF.

TABELA I-B
ARRECAÇÃO DAS RECEITAS FEDERAIS
PERÍODO: JANEIRO E DEZEMBRO DE 2005 E JANEIRO DE 2006
(A PREÇOS DE JANEIRO/06 - IGP-DI)

UNIDADE: R\$ MILHÕES

RECEITAS	2006		2005		VARIÇÃO (%)	
	JANEIRO	DEZEMBRO	JANEIRO	JAN/06 DEZ/05	JAN/06 JAN/05	
IMPOSTO SOBRE IMPORTAÇÃO	820	790	761	3,80	7,84	
I.P.I-TOTAL	2.250	2.667	2.199	(15,65)	2,31	
I.P.I-FUMO	219	210	208	3,97	5,04	
I.P.I-BEBIDAS	253	278	212	(8,98)	19,31	
I.P.I-AUTOMÓVEIS	287	444	203	(35,22)	41,67	
I.P.I-VINCULADO À IMPORTAÇÃO	454	475	411	(4,33)	10,54	
I.P.I-OUTROS	1.036	1.260	1.165	(17,78)	(11,04)	
IMPOSTO SOBRE A RENDA-TOTAL	10.894	15.924	10.380	(31,59)	4,95	
I.RENDA-PESSOA FÍSICA	333	345	297	(3,53)	12,22	
I.RENDA-PESSOA JURÍDICA	5.688	4.014	5.401	41,72	5,31	
ENTIDADES FINANCEIRAS	780	662	569	17,81	36,92	
DEMAIS EMPRESAS	4.908	3.352	4.832	46,44	1,59	
I.RENDA-RETIDO NA FONTE	4.873	11.565	4.683	(57,86)	4,07	
I.R.R.F-RENDIMENTOS DO TRABALHO	2.182	4.923	2.509	(55,69)	(13,04)	
I.R.R.F-RENDIMENTOS DE CAPITAL	1.907	5.123	1.545	(62,77)	23,47	
I.R.R.F-REMESSAS PARA O EXTERIOR	574	1.130	360	(49,24)	59,42	
I.R.R.F-OUTROS RENDIMENTOS	210	388	269	(45,80)	(21,80)	
IOF - I. S/ OPERAÇÕES FINANCEIRAS	494	556	458	(11,21)	7,72	
ITR - I. TERRITORIAL RURAL	9	22	8	(59,90)	17,14	
CPMF - CONTRIB. MOVIMENTAÇÃO FINANCEIRA	2.403	2.732	2.230	(12,05)	7,77	
COFINS - CONTRIB. P/ A SEGURIDADE SOCIAL	7.952	8.004	7.689	(0,65)	3,42	
ENTIDADES FINANCEIRAS	533	521	592	2,31	(10,04)	
DEMAIS EMPRESAS	7.419	7.483	7.097	(0,85)	4,54	
CONTRIBUIÇÃO PARA O PIS/PASEP	2.086	2.085	1.948	0,06	7,11	
ENTIDADES FINANCEIRAS	99	80	98	23,84	1,17	
DEMAIS EMPRESAS	1.987	2.005	1.850	(0,89)	7,43	
CSLL - CONTRIB. SOCIAL S/ LUCRO LÍQUIDO	3.035	2.004	2.737	51,43	10,89	
ENTIDADES FINANCEIRAS	332	174	202	90,15	63,93	
DEMAIS EMPRESAS	2.703	1.830	2.535	47,74	6,66	
CIDE-COMBUSTÍVEIS	627	663	660	(5,47)	(5,08)	
PAGAMENTO UNIFICADO	303	298	244	1,85	24,14	
CONTRIBUIÇÃO PARA O FUNDAF	26	32	26	(16,66)	1,95	
OUTRAS RECEITAS ADMINISTRADAS	357	349	278	2,36	28,43	
RECEITA ADMINISTRADA PELA SRF [A]	31.256	36.126	29.618	(13,48)	5,53	
DEMAIS RECEITAS [B]	2.616	779	2.649	235,78	(1,25)	
TOTAL GERAL DAS RECEITAS [C]=[A]+[B]	33.873	36.905	32.268	(8,22)	4,97	

Obs.: Excluídas as compensações referentes ao SIEF.

TABELA II
ARRECAÇÃO DAS RECEITAS FEDERAIS
PERÍODO: JANEIRO DE 2002 A JANEIRO DE 2006
(A PREÇOS CORRENTES)

UNIDADE: R\$ MILHÕES

MÊS	I. Renda	IPI (Exceto IPI-Vinculado)	I. Importação e IPI-Vinculado	Contribuições (*)	Outros	Receita Administrada pela SRF	Demais Receitas	Total Geral
JAN	9.790	1.030	933	8.993	661	21.407	1.274	22.681
FEV	6.291	1.213	819	7.371	1.010	16.704	800	17.504
MAR	6.289	1.168	898	7.543	597	16.495	791	17.286
ABR	7.602	1.297	935	7.889	602	18.324	1.507	19.832
MAIO	6.361	1.193	964	8.058	665	17.242	823	18.065
JUN	5.782	1.212	956	7.824	631	16.404	944	17.348
JUL	7.105	1.126	1.266	9.453	665	19.614	1.667	21.281
AGO	5.490	1.167	1.209	9.166	665	17.697	1.017	18.715
SET	8.337	1.304	1.182	9.945	930	21.698	1.123	22.820
OUT	7.989	1.265	1.396	10.269	787	21.705	2.219	23.924
NOV	6.581	1.308	1.198	9.951	691	19.730	1.298	21.027
DEZ	8.186	1.628	1.102	9.648	704	21.268	1.255	22.523
TOTAL 2002	85.802	14.910	12.858	106.108	8.609	228.287	14.718	243.005
JAN	8.901	995	1.168	11.406	742	23.212	2.516	25.728
FEV	7.026	1.290	1.182	9.208	615	19.321	1.136	20.458
MAR	6.576	1.171	1.085	9.359	686	18.878	1.095	19.973
ABR	9.123	1.250	1.064	10.139	779	22.356	2.806	25.162
MAIO	8.328	1.223	951	10.042	673	21.216	977	22.192
JUN	6.128	1.243	907	9.615	658	18.551	991	19.542
JUL	8.036	1.144	1.017	10.253	983	21.434	1.959	23.393
AGO	6.177	1.219	965	9.512	897	18.771	987	19.758
SET	6.663	1.262	1.157	10.061	1.038	20.181	1.061	21.242
OUT	8.572	1.263	1.107	11.361	1.009	23.312	2.256	25.568
NOV	8.062	1.426	1.059	10.961	928	22.436	1.232	23.668
DEZ	8.841	1.606	1.045	11.763	1.086	24.341	1.220	25.561
TOTAL 2003	92.434	15.093	12.708	123.680	10.095	254.009	18.236	272.245
JAN	10.214	1.049	969	12.687	926	25.844	2.243	28.087
FEV	7.592	1.431	819	10.969	815	21.626	1.015	22.640
MAR	8.011	1.259	1.207	11.525	939	22.942	1.063	24.005
ABR	9.321	1.480	1.192	11.801	858	24.653	2.225	26.877
MAIO	6.991	1.444	1.068	12.588	913	23.004	1.123	24.127
JUN	7.476	1.403	1.286	13.108	1.089	24.361	1.319	25.680
JUL	8.674	1.533	1.297	12.844	882	25.231	2.642	27.873
AGO	7.400	1.634	1.319	12.862	938	24.153	1.390	25.543
SET	8.009	1.588	1.327	13.163	1.193	25.279	1.579	26.858
OUT	8.810	1.309	1.259	13.409	908	25.695	3.345	29.039
NOV	6.716	1.657	1.395	12.591	1.005	23.364	2.094	25.458
DEZ	12.172	1.733	1.238	14.096	1.133	30.373	1.987	32.360
TOTAL 2004	101.386	17.521	14.375	151.642	11.599	296.524	22.024	318.548
JAN	10.214	1.760	1.153	15.020	998	29.144	2.607	31.751
FEV	8.000	1.493	1.010	12.782	914	24.199	785	24.984
MAR	9.739	1.508	1.243	13.308	1.114	26.910	867	27.778
ABR	11.133	1.838	1.144	14.226	989	29.329	2.419	31.748
MAIO	8.668	1.705	1.169	13.263	1.054	25.860	953	26.812
JUN	12.635	1.518	1.178	13.990	1.174	30.496	759	31.254
JUL	9.446	1.713	1.161	15.103	1.257	28.679	2.522	31.201
AGO	9.337	1.699	1.368	14.220	1.362	27.986	837	28.823
SET	8.661	1.811	1.219	14.022	1.271	26.984	867	27.851
OUT	10.379	1.797	1.192	14.938	1.116	29.421	2.887	32.309
NOV	9.727	1.945	1.270	14.648	1.169	28.757	896	29.654
DEZ	15.810	2.177	1.256	15.377	1.247	35.868	774	36.641
TOTAL 2005	123.747	20.963	14.362	170.897	13.665	343.634	17.172	360.806
JAN 2006	10.894	1.796	1.275	16.103	1.189	31.256	2.616	33.873

(*) CPMF, COFINS, PIS/PASEP, CSLL e CIDE-COMBUSTÍVEIS.

Obs.: Excluídas as compensações referentes ao SIEF.

TABELA II-A
ARRECAÇÃO DAS RECEITAS FEDERAIS
PERÍODO: JANEIRO DE 2002 A JANEIRO DE 2006
(A PREÇOS DE JANEIRO/06 - IPCA)

UNIDADE: R\$ MILHÕES

MÊS	I. Renda	IPI (Exceto IPI-Vinculado)	I. Importação e IPI-Vinculado	Contribuições (*)	Outros	Receita Administrada pela SRF	Demais Receitas	Total Geral
JAN	13.703	1.441	1.306	12.587	926	29.963	1.783	31.747
FEV	8.774	1.692	1.143	10.280	1.408	23.296	1.116	24.412
MAR	8.719	1.619	1.245	10.457	828	22.868	1.097	23.965
ABR	10.455	1.783	1.287	10.850	828	25.203	2.073	27.276
MAIO	8.731	1.637	1.323	11.060	913	23.664	1.130	24.794
JUN	7.903	1.656	1.306	10.693	863	22.421	1.290	23.711
JUL	9.596	1.521	1.709	12.767	898	26.492	2.251	28.744
AGO	7.368	1.566	1.622	12.300	893	23.749	1.365	25.114
SET	11.108	1.738	1.575	13.250	1.238	28.909	1.496	30.405
OUT	10.506	1.663	1.835	13.506	1.035	28.545	2.918	31.464
NOV	8.401	1.670	1.530	12.703	883	25.186	1.657	26.843
DEZ	10.235	2.036	1.378	12.063	880	26.592	1.569	28.161
TOTAL 2002	115.498	20.023	17.259	142.516	11.593	306.889	19.745	326.634
JAN	10.885	1.217	1.428	13.947	907	28.384	3.076	31.460
FEV	8.459	1.553	1.423	11.086	741	23.261	1.368	24.629
MAR	7.821	1.393	1.291	11.130	816	22.451	1.302	23.754
ABR	10.746	1.473	1.253	11.943	918	26.333	3.305	29.638
MAIO	9.749	1.431	1.113	11.756	788	24.837	1.144	25.981
JUN	7.185	1.457	1.064	11.273	771	21.751	1.162	22.913
JUL	9.403	1.339	1.191	11.997	1.151	25.080	2.293	27.373
AGO	7.204	1.421	1.125	11.093	1.047	21.890	1.151	23.041
SET	7.710	1.461	1.339	11.642	1.201	23.352	1.228	24.580
OUT	9.891	1.457	1.277	13.108	1.164	26.897	2.603	29.501
NOV	9.270	1.640	1.218	12.604	1.067	25.799	1.416	27.215
DEZ	10.114	1.838	1.196	13.456	1.242	27.845	1.395	29.240
TOTAL 2003	108.437	17.679	14.917	145.036	11.812	297.881	21.443	319.324
JAN	11.596	1.190	1.100	14.404	1.051	29.341	2.546	31.887
FEV	8.566	1.614	925	12.377	920	24.403	1.145	25.548
MAR	8.998	1.414	1.356	12.944	1.055	25.767	1.194	26.961
ABR	10.430	1.657	1.334	13.206	960	27.587	2.489	30.076
MAIO	7.783	1.608	1.189	14.014	1.017	25.611	1.250	26.861
JUN	8.264	1.551	1.422	14.490	1.204	26.931	1.458	28.389
JUL	9.503	1.680	1.420	14.071	966	27.640	2.895	30.535
AGO	8.052	1.778	1.435	13.994	1.021	26.279	1.512	27.791
SET	8.685	1.722	1.439	14.274	1.294	27.413	1.712	29.125
OUT	9.512	1.414	1.359	14.477	981	27.742	3.611	31.353
NOV	7.201	1.777	1.496	13.501	1.077	25.052	2.246	27.298
DEZ	12.941	1.843	1.316	14.986	1.205	32.291	2.113	34.403
TOTAL 2004	111.531	19.247	15.790	166.738	12.750	326.056	24.172	350.228
JAN	10.796	1.860	1.219	15.876	1.055	30.806	2.756	33.561
FEV	8.407	1.569	1.061	13.431	960	25.429	825	26.254
MAR	10.171	1.575	1.298	13.899	1.163	28.106	906	29.012
ABR	11.527	1.903	1.184	14.730	1.024	30.368	2.505	32.872
MAIO	8.932	1.757	1.205	13.665	1.086	26.645	982	27.627
JUN	13.021	1.564	1.214	14.418	1.210	31.428	782	32.210
JUL	9.710	1.761	1.193	15.526	1.292	29.483	2.592	32.075
AGO	9.582	1.744	1.404	14.593	1.398	28.721	859	29.580
SET	8.857	1.852	1.247	14.341	1.300	27.597	886	28.483
OUT	10.536	1.824	1.210	15.163	1.132	29.865	2.931	32.796
NOV	9.819	1.963	1.282	14.787	1.180	29.031	905	29.936
DEZ	15.903	2.190	1.263	15.468	1.255	36.079	778	36.857
TOTAL 2005	127.261	21.562	14.779	175.898	14.056	353.557	17.706	371.263
JAN 2006	10.894	1.796	1.275	16.103	1.189	31.256	2.616	33.873

(*) CPMF, COFINS, PIS/PASEP, CSLL e CIDE-COMBUSTÍVEIS.

Obs.: Excluídas as compensações referentes ao SIEF.

TABELA II-B
ARRECAÇÃO DAS RECEITAS FEDERAIS
PERÍODO: JANEIRO DE 2002 A JANEIRO DE 2006
(A PREÇOS DE JANEIRO/06 - IGP-DI)

UNIDADE: R\$ MILHÕES

MÊS	I. Renda	IPI (Exceto IPI-Vinculado)	I. Importação e IPI-Vinculado	Contribuições (*)	Outros	Receita Administrada pela SRF	Demais Receitas	Total Geral
JAN	15.204	1.599	1.449	13.966	1.027	33.246	1.979	35.225
FEV	9.752	1.881	1.270	11.427	1.565	25.895	1.240	27.135
MAR	9.739	1.808	1.391	11.680	925	25.543	1.225	26.768
ABR	11.690	1.994	1.439	12.131	926	28.179	2.318	30.497
MAIO	9.675	1.814	1.466	12.256	1.012	26.223	1.252	27.475
JUN	8.644	1.811	1.428	11.696	943	24.523	1.411	25.934
JUL	10.407	1.650	1.854	13.847	974	28.732	2.441	31.174
AGO	7.857	1.670	1.730	13.117	952	25.327	1.456	26.783
SET	11.624	1.818	1.648	13.866	1.296	30.253	1.565	31.818
OUT	10.688	1.692	1.867	13.740	1.053	29.041	2.969	32.010
NOV	8.319	1.653	1.515	12.579	874	24.941	1.641	26.582
DEZ	10.076	2.005	1.356	11.876	866	26.179	1.545	27.723
TOTAL 2002	123.677	21.396	18.414	152.181	12.414	328.081	21.042	349.123
JAN	10.724	1.199	1.407	13.742	894	27.965	3.031	30.996
FEV	8.332	1.529	1.402	10.920	730	22.913	1.348	24.261
MAR	7.671	1.367	1.266	10.917	801	22.022	1.277	23.299
ABR	10.599	1.453	1.236	11.780	905	25.973	3.260	29.233
MAIO	9.740	1.430	1.112	11.745	787	24.814	1.142	25.956
JUN	7.218	1.464	1.069	11.325	775	21.851	1.167	23.018
JUL	9.484	1.350	1.201	12.100	1.161	25.297	2.312	27.609
AGO	7.246	1.430	1.131	11.157	1.053	22.017	1.157	23.175
SET	7.734	1.465	1.343	11.678	1.205	23.425	1.232	24.657
OUT	9.907	1.460	1.279	13.129	1.166	26.941	2.607	29.549
NOV	9.273	1.640	1.218	12.607	1.068	25.805	1.417	27.221
DEZ	10.108	1.837	1.195	13.449	1.241	27.829	1.394	29.224
TOTAL 2003	108.036	17.623	14.859	144.550	11.784	296.852	21.346	318.198
JAN	11.585	1.189	1.099	14.390	1.050	29.313	2.544	31.856
FEV	8.518	1.605	919	12.308	915	24.266	1.138	25.405
MAR	8.907	1.400	1.342	12.813	1.044	25.506	1.182	26.688
ABR	10.245	1.627	1.310	12.971	943	27.096	2.445	29.541
MAIO	7.573	1.564	1.157	13.636	989	24.920	1.217	26.137
JUN	7.995	1.500	1.375	14.019	1.165	26.054	1.410	27.465
JUL	9.173	1.621	1.371	13.582	933	26.680	2.794	29.474
AGO	7.724	1.706	1.377	13.425	979	25.211	1.451	26.661
SET	8.319	1.650	1.378	13.674	1.239	26.260	1.640	27.900
OUT	9.103	1.353	1.301	13.855	939	26.551	3.456	30.007
NOV	6.883	1.699	1.430	12.904	1.030	23.946	2.146	26.092
DEZ	12.411	1.767	1.262	14.372	1.156	30.969	2.026	32.995
TOTAL 2004	108.437	18.682	15.322	161.950	12.381	316.771	23.450	340.222
JAN	10.380	1.788	1.172	15.264	1.014	29.618	2.649	32.268
FEV	8.098	1.511	1.022	12.938	925	24.495	795	25.289
MAR	9.761	1.511	1.245	13.338	1.116	26.972	869	27.841
ABR	11.101	1.833	1.140	14.186	986	29.247	2.412	31.659
MAIO	8.666	1.705	1.169	13.259	1.054	25.852	952	26.804
JUN	12.688	1.524	1.183	14.049	1.179	30.624	762	31.386
JUL	9.524	1.727	1.170	15.227	1.267	28.916	2.542	31.458
AGO	9.489	1.727	1.390	14.451	1.385	28.441	851	29.292
SET	8.813	1.843	1.240	14.269	1.294	27.459	882	28.341
OUT	10.496	1.817	1.205	15.106	1.128	29.752	2.920	32.671
NOV	9.803	1.960	1.280	14.764	1.178	28.985	903	29.888
DEZ	15.924	2.193	1.265	15.488	1.256	36.126	779	36.905
TOTAL 2005	124.742	21.139	14.483	172.340	13.782	346.487	17.317	363.803
JAN 2006	10.894	1.796	1.275	16.103	1.189	31.256	2.616	33.873

 (*) CPMF, COFINS, PIS/PASEP, CSLL e CIDE-COMBUSTÍVEIS.
 Obs.: Excluídas as compensações referentes ao SIEF.

TABELA III
CONVERSÃO DE DEPÓSITOS JUDICIAIS EM RENDA DA UNIÃO
PERÍODO: JANEIRO DE 2002 A JANEIRO DE 2006
(A PREÇOS CORRENTES)

UNIDADE: R\$ MILHARES

MÊS	COFINS/ FINSOCIAL	IRPJ	PIS/PASEP	CSLL	TOTAL
JAN	4.085	1.227	27.179	5.396	37.886
FEV	2.305	355	4.602	390	7.651
MAR	10.125	344	8.147	8.863	27.479
ABR	17.767	3.180	7.587	8.426	36.960
MAIO	16.518	5.371	25.834	6.086	53.809
JUN	13.616	648	1.706	21.841	37.811
JUL	9.086	40.060	2.250	1.750	53.146
AGO	85.507	1.948	3.848	3.361	94.664
SET	27.013	3.025	8.045	10.867	48.951
OUT	7.648	1.064	5.389	8.216	22.318
NOV	8.464	843	1.730	1.896	12.933
DEZ	13.940	28.925	13.507	875	57.248
TOTAL 2002	216.073	86.990	109.826	77.968	490.857
JAN	3.432	340	4.861	688	9.320
FEV	11.587	1.687	1.226	18.364	32.863
MAR	53.364	435	5.731	4.621	64.151
ABR	15.808	2.372	3.320	6.089	27.589
MAIO	11.285	2.512	1.825	6.321	21.943
JUN	55.882	1.149	6.526	2.103	65.660
JUL	37.983	10.516	8.645	10.815	67.959
AGO	7.422	2.350	4.079	11.035	24.886
SET	12.043	3.027	6.967	1.473	23.511
OUT	11.088	3.344	2.870	4.062	21.363
NOV	10.933	968	6.886	10.760	29.547
DEZ	25.656	2.814	8.720	16.546	53.737
TOTAL 2003	256.483	31.514	61.654	92.877	442.528
JAN	6.007	2.101	21.198	996	30.302
FEV	6.148	1.599	11.216	9.180	28.143
MAR	8.243	2.704	11.288	8.040	30.275
ABR	14.524	890	3.245	891	19.550
MAIO	9.912	1.557	2.300	9.716	23.486
JUN	22.658	629	3.742	9.373	36.402
JUL	12.856	2.162	3.635	1.543	20.196
AGO	26.597	3.633	3.898	2.344	36.471
SET	5.132	340	1.669	1.774	8.915
OUT	16.427	699	6.205	1.354	24.686
NOV	15.650	1.196	3.751	2.898	23.494
DEZ	5.564	589	1.874	914	8.941
TOTAL 2004	149.718	18.100	74.020	49.024	290.862
JAN	1.029	25	2.661	85	3.800
FEV	1.701	1.461	4.551	1.913	9.625
MAR	10.018	2.205	4.621	2.826	19.670
ABR	94.734	3.578	4.483	2.760	105.556
MAIO	35.495	4.433	8.637	680	49.245
JUN	9.451	15.152	16.322	32.444	73.368
JUL	1.773	834	5.015	7.557	15.179
AGO	10.671	352	3.888	8.685	23.596
SET	9.148	1.039	9.054	1.311	20.551
OUT	7.893	1.146	2.521	12.936	24.496
NOV	40.337	1.342	3.276	6.412	51.366
DEZ	5.880	169	2.119	5.667	13.834
TOTAL 2005	228.129	31.734	67.147	83.277	410.286
JAN 2006	1.541	3.534	1.195	603	6.872

TABELA III-A
CONVERSÃO DE DEPÓSITOS JUDICIAIS EM RENDA DA UNIÃO
PERÍODO: JANEIRO DE 2002 A JANEIRO DE 2006
(A PREÇOS DE JANEIRO/06 - IPCA)

UNIDADE: R\$ MILHARES

MÊS	COFINS/ FINSOCIAL	IRPJ	PIS/PASEP	CSLL	TOTAL
JAN	5.718	1.717	38.042	7.553	53.030
FEV	3.214	495	6.418	544	10.671
MAR	14.037	477	11.294	12.287	38.096
ABR	24.436	4.374	10.435	11.590	50.834
MAIO	22.671	7.372	35.458	8.353	73.853
JUN	18.609	885	2.332	29.852	51.678
JUL	12.272	54.108	3.040	2.364	71.783
AGO	114.746	2.614	5.164	4.510	127.035
SET	35.992	4.030	10.719	14.479	65.220
OUT	10.059	1.399	7.088	10.805	29.351
NOV	10.805	1.076	2.209	2.420	16.510
DEZ	17.430	36.166	16.889	1.095	71.579
TOTAL 2002	289.988	114.714	149.087	105.851	659.640
JAN	4.197	415	5.944	841	11.397
FEV	13.949	2.031	1.476	22.109	39.564
MAR	63.465	518	6.815	5.495	76.293
ABR	18.620	2.793	3.910	7.172	32.496
MAIO	13.212	2.941	2.136	7.401	25.689
JUN	65.521	1.347	7.651	2.466	76.985
JUL	44.445	12.305	10.116	12.655	79.522
AGO	8.655	2.741	4.756	12.868	29.021
SET	13.935	3.503	8.062	1.704	27.205
OUT	12.793	3.858	3.311	4.687	24.648
NOV	12.572	1.113	7.918	12.373	33.975
DEZ	29.349	3.219	9.976	18.928	61.472
TOTAL 2003	300.713	36.784	72.072	108.699	518.267
JAN	6.820	2.386	24.066	1.131	34.403
FEV	6.938	1.804	12.656	10.359	31.757
MAR	9.258	3.037	12.678	9.030	34.004
ABR	16.252	996	3.631	997	21.876
MAIO	11.035	1.734	2.561	10.818	26.147
JUN	25.048	695	4.137	10.362	40.242
JUL	14.084	2.369	3.983	1.690	22.125
AGO	28.938	3.952	4.241	2.550	39.681
SET	5.565	368	1.810	1.924	9.667
OUT	17.736	755	6.700	1.462	26.652
NOV	16.781	1.282	4.022	3.107	25.192
DEZ	5.915	627	1.992	972	9.506
TOTAL 2004	164.370	20.006	82.475	54.402	321.253
JAN	1.088	26	2.812	90	4.017
FEV	1.787	1.535	4.782	2.010	10.114
MAR	10.463	2.303	4.827	2.952	20.544
ABR	98.090	3.705	4.642	2.858	109.295
MAIO	36.573	4.567	8.900	700	50.741
JUN	9.740	15.615	16.821	33.436	75.611
JUL	1.823	857	5.155	7.769	15.604
AGO	10.951	362	3.990	8.914	24.216
SET	9.355	1.062	9.259	1.341	21.018
OUT	8.012	1.163	2.559	13.131	24.865
NOV	40.721	1.354	3.307	6.473	51.855
DEZ	5.914	170	2.131	5.701	13.916
TOTAL 2005	234.517	32.719	69.185	85.374	421.795
JAN 2006	1.541	3.534	1.195	603	6.872

TABELA III-B
CONVERSÃO DE DEPÓSITOS JUDICIAIS EM RENDA DA UNIÃO
PERÍODO: JANEIRO DE 2002 A JANEIRO DE 2006
(A PREÇOS DE JANEIRO/06 - IGP-DI)

UNIDADE: R\$ MILHARES

MÊS	COFINS/ FINSOCIAL	IRPJ	PIS/PASEP	CSLL	TOTAL
JAN	6.344	1.905	42.210	8.380	58.839
FEV	3.573	551	7.134	604	11.862
MAR	15.679	533	12.616	13.725	42.553
ABR	27.322	4.890	11.667	12.958	56.837
MAIO	25.122	8.169	39.292	9.256	81.839
JUN	20.354	968	2.551	32.651	56.524
JUL	13.310	58.682	3.297	2.564	77.852
AGO	122.369	2.788	5.507	4.810	135.473
SET	37.665	4.218	11.217	15.152	68.252
OUT	10.233	1.423	7.211	10.993	29.860
NOV	10.699	1.066	2.187	2.397	16.349
DEZ	17.159	35.604	16.626	1.078	70.467
TOTAL 2002	309.829	120.797	161.515	114.567	706.708
JAN	4.135	409	5.856	829	11.229
FEV	13.740	2.001	1.454	21.778	38.973
MAR	62.251	508	6.685	5.390	74.834
ABR	18.366	2.755	3.857	7.074	32.052
MAIO	13.199	2.938	2.134	7.394	25.665
JUN	65.821	1.354	7.686	2.477	77.338
JUL	44.828	12.411	10.203	12.764	80.207
AGO	8.706	2.757	4.784	12.943	29.190
SET	13.979	3.514	8.088	1.710	27.290
OUT	12.814	3.864	3.316	4.694	24.688
NOV	12.575	1.113	7.920	12.376	33.983
DEZ	29.333	3.217	9.970	18.917	61.437
TOTAL 2003	299.747	36.841	71.953	108.346	516.886
JAN	6.813	2.383	24.043	1.130	34.370
FEV	6.899	1.794	12.585	10.301	31.579
MAR	9.165	3.006	12.550	8.939	33.659
ABR	15.963	979	3.566	980	21.488
MAIO	10.737	1.687	2.492	10.526	25.442
JUN	24.233	673	4.003	10.025	38.932
JUL	13.595	2.287	3.844	1.631	21.357
AGO	27.761	3.792	4.068	2.446	38.068
SET	5.331	353	1.733	1.843	9.260
OUT	16.975	723	6.412	1.399	25.508
NOV	16.040	1.226	3.844	2.970	24.080
DEZ	5.673	601	1.911	932	9.117
TOTAL 2004	159.184	19.503	81.051	53.121	312.859
JAN	1.046	25	2.704	87	3.862
FEV	1.722	1.479	4.606	1.936	9.743
MAR	10.040	2.210	4.632	2.833	19.715
ABR	94.469	3.568	4.470	2.752	105.260
MAIO	35.484	4.431	8.635	680	49.230
JUN	9.490	15.215	16.391	32.581	73.677
JUL	1.788	840	5.056	7.619	15.304
AGO	10.844	358	3.951	8.827	23.980
SET	9.309	1.057	9.213	1.334	20.913
OUT	7.982	1.159	2.550	13.081	24.771
NOV	40.656	1.352	3.302	6.463	51.772
DEZ	5.922	170	2.134	5.708	13.934
TOTAL 2005	228.752	31.865	67.643	83.901	412.161
JAN 2006	1.541	3.534	1.195	603	6.872

GRÁFICO I-A
ARRECAÇÃO DOS IMPOSTOS E CONTRIBUIÇÕES ADMINISTRADOS PELA SRF
PERÍODO: JANEIRO DE 2003 A JANEIRO DE 2006
(A PREÇOS DE JANEIRO/06 - IPCA)



GRÁFICO I-B
ARRECAÇÃO DOS IMPOSTOS E CONTRIBUIÇÕES ADMINISTRADOS PELA SRF
PERÍODO: JANEIRO DE 2003 A JANEIRO DE 2006
(A PREÇOS DE JANEIRO/06 - IGP-DI)



GRÁFICO II-A
ARRECAÇÃO DO I. RENDA, IPI (EXCETO VINCULADO) E CONTRIBUIÇÕES ADMINISTRADOS PELA SRF
PERÍODO: JANEIRO DE 2003 A JANEIRO DE 2006
(A PREÇOS DE JANEIRO/06 - IPCA)

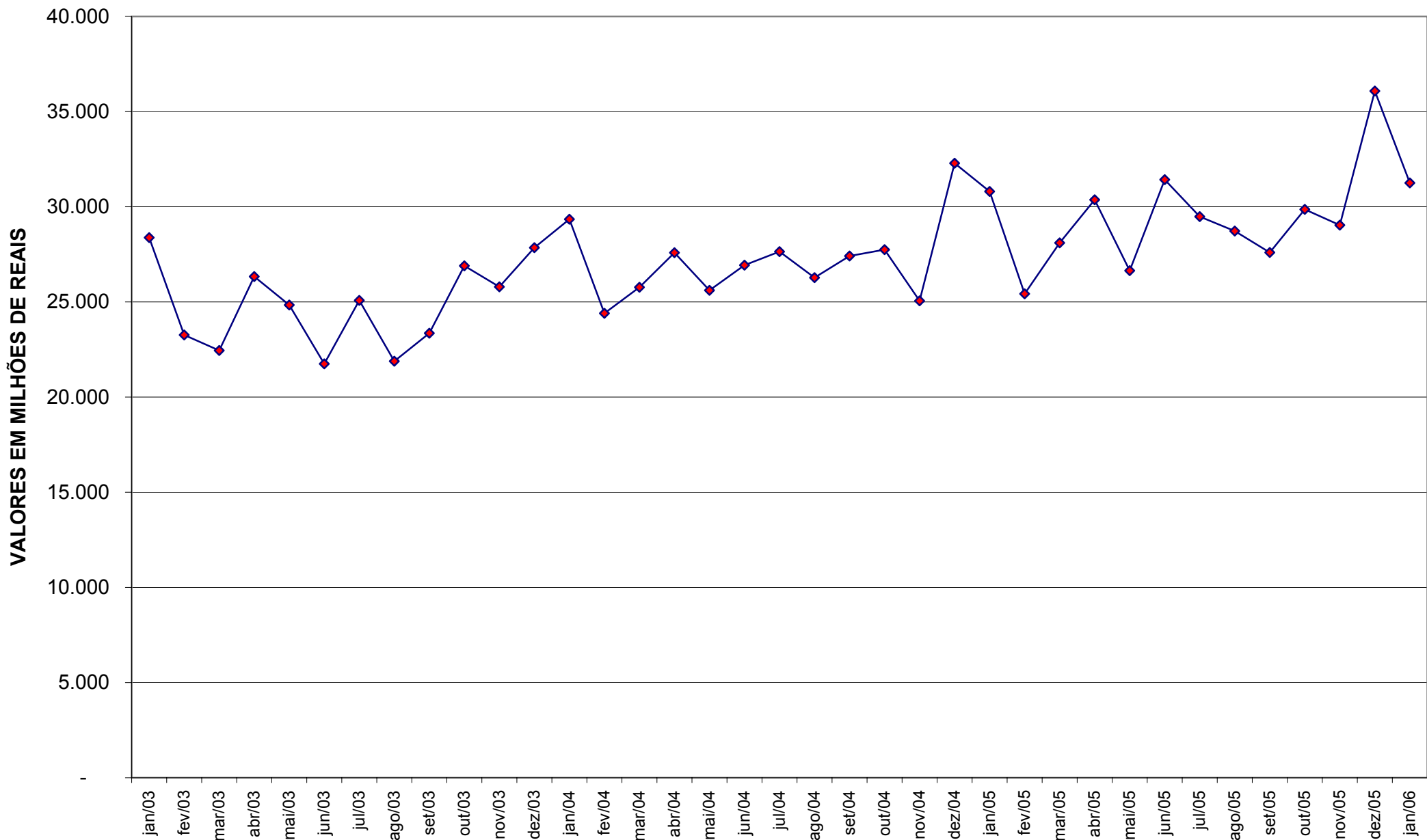

GRÁFICO II-B
ARRECAÇÃO DO I. RENDA, IPI (EXCETO VINCULADO) E CONTRIBUIÇÕES ADMINISTRADOS PELA SRF
PERÍODO: JANEIRO DE 2003 A JANEIRO DE 2006
(A PREÇOS DE JANEIRO/06 - IGP-DI)

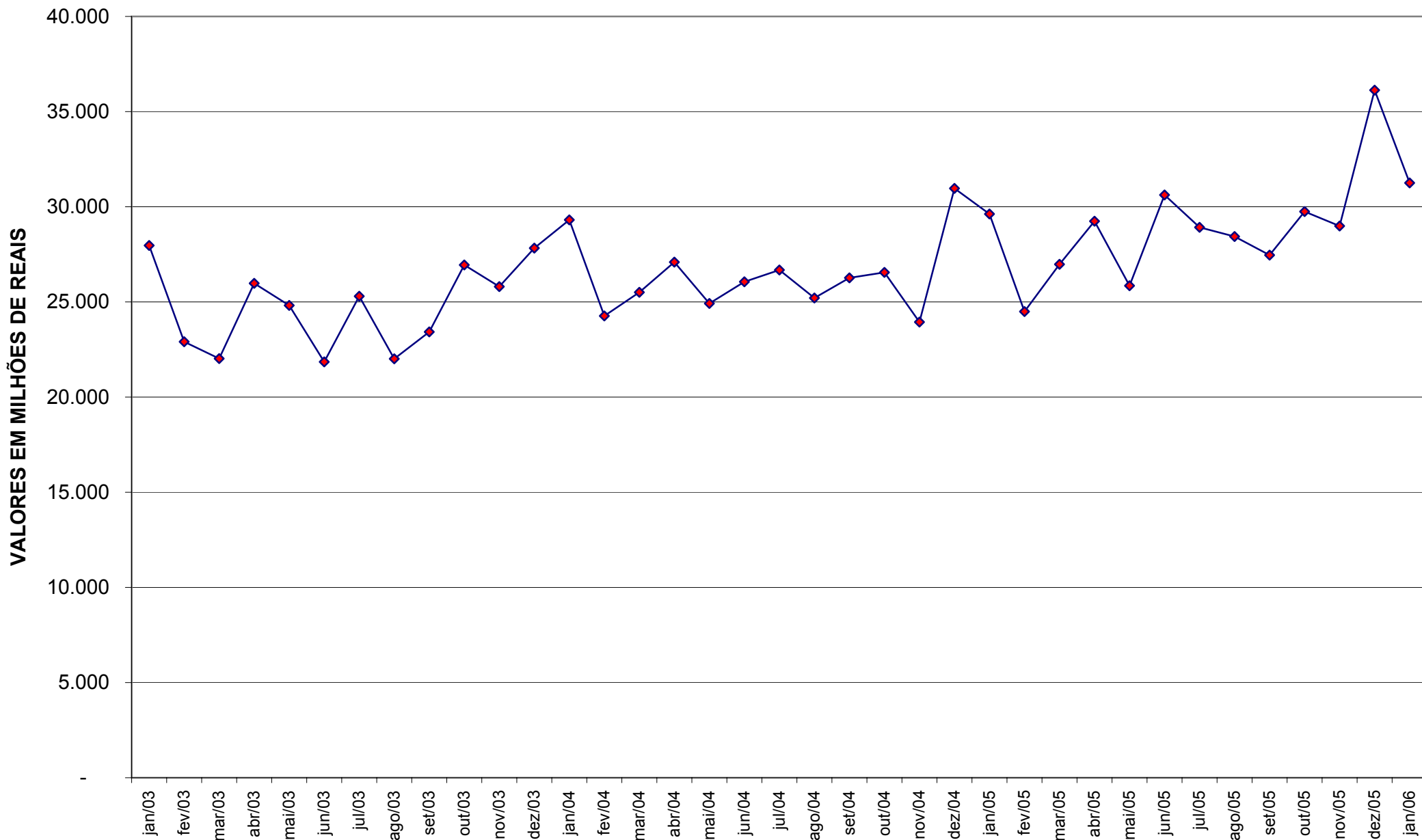
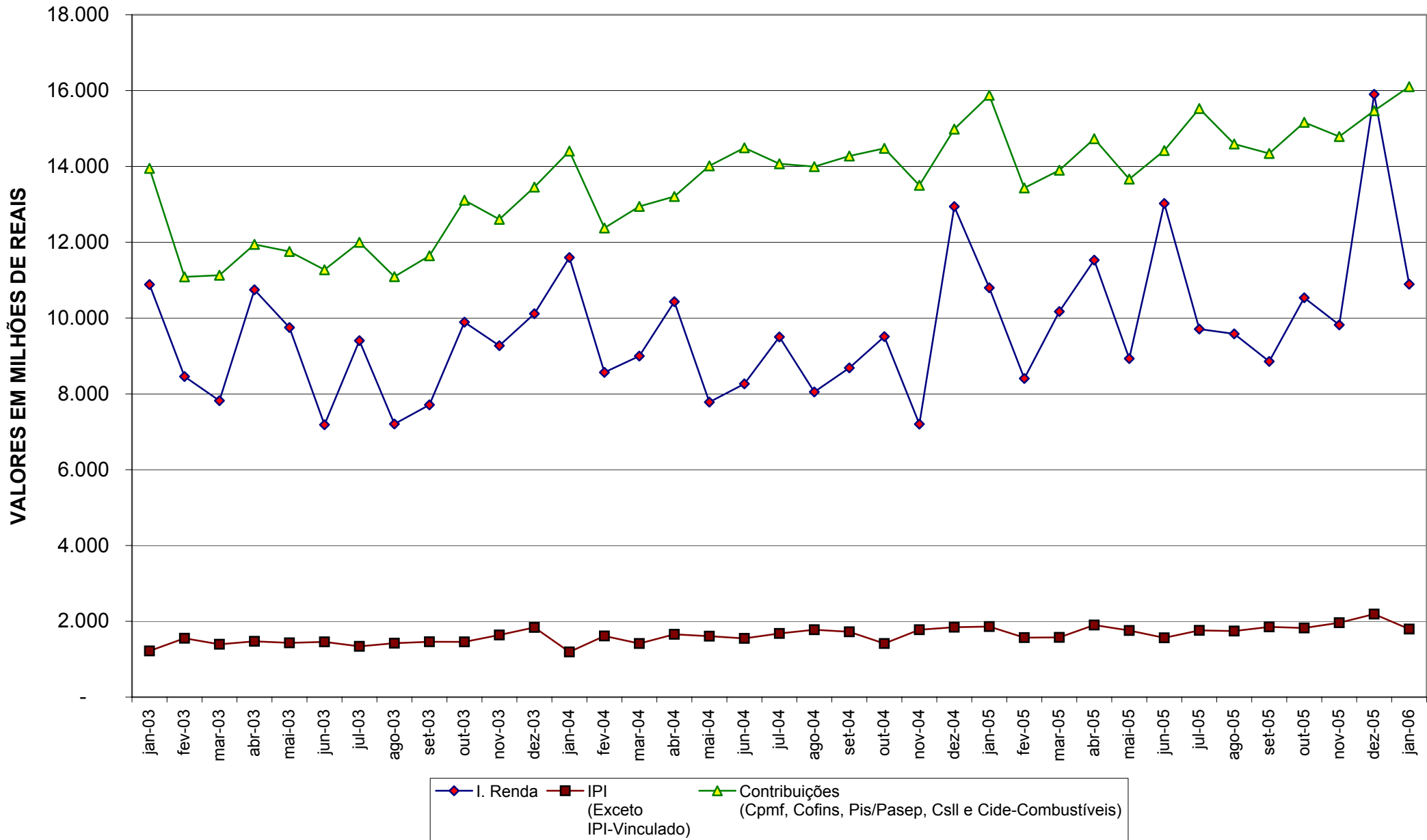