



RECEITA FEDERAL

Coordenação-Geral de Política Tributária

Análise da Arrecadação das

Receitas Federais

Fevereiro de 2006

BRASÍLIA – MARÇO 2006

SECRETÁRIO-GERAL DA RECEITA FEDERAL

Jorge Antônio Deher Rachid

COORDENADORA-GERAL DE POLÍTICA TRIBUTÁRIA

Andréa Lemgruber Viol

COORDENADOR DE PREVISÃO E ANÁLISE

Raimundo Eloi de Carvalho

Análise da Arrecadação das Receitas Federais – Fevereiro de 2006

Equipe Técnica

Marylda Macedo de Almeida e Castro

Itamar Alves Barbosa Júnior

Marcelo de Mello Gomide Loures

Rogério Augusto de Oliveira Lima

Jorge Luiz Fonseca Frischeisen

É autorizada a reprodução total ou parcial do conteúdo desta publicação desde que citada a fonte.

Esplanada dos Ministérios

Edifício Sede do Ministério da Fazenda, 7º andar, sala 705

Brasília – DF CEP - 70.048-900

Brasil

Tel.: Voz : (061) 3412.2750/2751

Fax : (061) 3412.1728

Home Page : <http://www.receita.fazenda.gov.br>

SUMÁRIO

I. Considerações Gerais.....	1
II. Desempenho do mês em relação ao mês anterior.....	2
III. Desempenho do mês em relação ao mesmo mês do ano anterior.....	3
IV. Desempenho acumulado no ano em relação ao mesmo período do ano anterior.....	4
V. Informações Adicionais.....	5
. Tabela I (Arrecadação – Fevereiro/05 e Janeiro e Fevereiro/06 – A preços correntes).....	9
. Tabela I-A (Arrecadação – Fevereiro/05 e Janeiro e Fevereiro/06 – IPCA).....	10
. Tabela I-B (Arrecadação – Fevereiro/05 e Janeiro e Fevereiro/06 – IGP-DI).....	11
. Tabela II (Arrecadação – Janeiro a Fevereiro – 2006/2005 – A preços correntes).....	12
. Tabela II-A (Arrecadação – Janeiro a Fevereiro – 2006/2005 – IPCA).....	13
. Tabela II-B (Arrecadação – Janeiro a Fevereiro – 2006/2005 – IGP-DI).....	14
. Tabela III (Arrecadação – Janeiro/02 a Fevereiro/06 – A preços correntes).....	15
. Tabela III-A (Arrecadação – Janeiro/02 a Fevereiro/06 – IPCA).....	16
. Tabela III-B (Arrecadação – Janeiro/02 a Fevereiro/06 – IGP-DI).....	17
. Tabela IV (Depósitos Judiciais – Janeiro/02 a Fevereiro/06 – A preços correntes).....	18
. Tabela IV-A (Depósitos Judiciais – Janeiro/02 a Fevereiro/06 – IPCA).....	19
. Tabela IV-B (Depósitos Judiciais – Janeiro/02 a Fevereiro/06 – IGP-DI).....	20
. Gráfico I-A (Arrecadação – Janeiro/03 a Fevereiro/06 – IPCA).....	21
. Gráfico I-B (Arrecadação – Janeiro/03 a Fevereiro/06 – IGP-DI).....	22
. Gráfico II-A (Arrecadação I. Renda, IPI e Contribuições – Janeiro/03 a Fevereiro/06 – IPCA).....	23
. Gráfico II-B (Arrecadação I. Renda, IPI e Contribuições – Janeiro/03 a Fevereiro/06 – IGP-DI).....	24

ANÁLISE DA ARRECADAÇÃO DAS RECEITAS FEDERAIS

FEVEREIRO DE 2006

I. CONSIDERAÇÕES GERAIS

A arrecadação dos impostos e contribuições administrados pela Receita Federal e das demais receitas (taxas e contribuições controladas por outros órgãos, excluídas as contribuições previdenciárias) atingiu o valor de **R\$ 27.568 milhões** no mês de fevereiro de 2006 e **R\$ 61.441 milhões** no período de janeiro a fevereiro de 2006.

a) Variação nominal

A arrecadação total, no mês de fevereiro de 2006, apresentou crescimento nominal de **10,34%** em relação a fevereiro de 2005. Quanto às receitas administradas pela SRF, o crescimento foi de **9,98%**.

b) Variação real (IPCA/IGP-DI)

A arrecadação total, no mês de fevereiro de 2006, apresentou variações reais de **+4,58%/+9,08%** em relação a fevereiro de 2005. Quanto às receitas administradas pela SRF, as variações reais foram de **+4,24%/+8,72%**.

O quadro a seguir apresenta os valores mensais e acumulados da arrecadação do período de janeiro a fevereiro de 2005 e 2006 e as variações nominais e reais.

ARRECADAÇÃO DAS RECEITAS FEDERAIS
(A PREÇOS CORRENTES E A PREÇOS DE FEVEREIRO/06 - IPCA/IGP-DI)
PERÍODO: JANEIRO A FEVEREIRO - 2006/2005

RECEITA		ARRECADAÇÃO (R\$ MILHÕES)					VARIÇÃO (%)		
		2006			2005		FEV/06	FEV/06	JAN-FEV/06
		FEV	JAN	JAN-FEV	FEV	JAN-FEV	JAN/06	FEV/05	JAN-FEV/05
RECEITA ADMINISTRADA PELA SRF [A]	NOMINAL	26.615	31.256	57.871	24.199	53.344	(14,85)	9,98	8,49
	IPCA	26.615	31.385	57.999	25.533	56.465	(15,20)	4,24	2,72
	IGP-DI	26.615	31.238	57.852	24.480	54.080	(14,80)	8,72	6,97
DEMAIS RECEITAS [B]	NOMINAL	953	2.616	3.570	785	3.392	(63,56)	21,43	5,23
	IPCA	953	2.627	3.580	828	3.595	(63,71)	15,09	(0,42)
	IGP-DI	953	2.615	3.568	794	3.442	(63,54)	20,04	3,66
TOTAL [A]+[B]	NOMINAL	27.568	33.873	61.441	24.984	56.736	(18,61)	10,34	8,29
	IPCA	27.568	34.012	61.580	26.361	60.060	(18,95)	4,58	2,53
	IGP-DI	27.568	33.852	61.420	25.274	57.522	(18,56)	9,08	6,78

Fonte: Sistema Siadi.

A análise detalhada do comportamento da arrecadação está contida nos itens **II**, **III** e **IV** a seguir.

II. DESEMPENHO DA ARRECADAÇÃO DE FEVEREIRO DE 2006 EM RELAÇÃO A JANEIRO DE 2006 (Tabelas I, I-A, e I-B)

A arrecadação das Receitas Administradas pela SRF apresentou, no mês de fevereiro de 2006, variações reais de **-15,20%/-14,80%** em relação ao mês anterior.

Esse resultado decorre, principalmente, da conjugação dos seguintes fatores sazonais:

- pagamento, em janeiro, da 1ª cota ou da cota única do **IRPJ** e da **CSLL** relativa ao resultado apurado no último trimestre do ano anterior. Isto explica as variações reais de **-19,01%/-18,62%**, no **IRPJ**, e de **-30,64%/-30,32%**, na **CSLL**. Os crescimentos reais observados no IRPJ (+44,81%/+45,49%) e CSLL (+15,95%/+16,50%) de entidades financeiras decorreram de maior antecipação relativa à Declaração de Ajuste/05, no mês de fevereiro/06 (jan/06: IRPJ=R\$34 milhões, CSLL=R\$9 milhões; fev/06: IRPJ=R\$464 milhões, CSLL=R\$237 milhões);
- maior volume de vendas de dezembro em relação a janeiro, o que acarreta variação negativa na arrecadação dos tributos com fato gerador no mês anterior como **COFINS (-16,87%/-16,48%)**, **PIS/PASEP (-15,26%/-14,86%)** e **IPI-Outros (-10,84%/-10,42%)**;
- menor número de dias úteis no mês de fevereiro em relação a janeiro o que afeta negativamente a arrecadação de tributos cujo fato gerador da arrecadação recai, no próprio mês de fevereiro, como **Imposto de Importação (-19,43%/-19,05%)** e **IPI-Vinculado (-20,45%/-20,07%)**;
- concentração da arrecadação do **IRRF-Rendimentos de Capital (-48,61%/-48,37%)** relativa a juros remuneratórios sobre capital próprio no mês de janeiro (jan/05 = R\$ 999 milhões; fev/05 = R\$ 46 milhões);
- pagamento trimestral, em janeiro, de royalties relativos à extração de petróleo, que explica as variações reais da arrecadação das **Demais Receitas (-63,71%/-63,54%)**.

- Outros

- maior volume de remessa de juros sobre o capital próprio, no mês de janeiro, acarretou variação negativa na comparação fevereiro/janeiro na arrecadação de **IRRF-Remessas para o Exterior (-34,90%/-34,59%)**;
- mudança no prazo de recolhimento do **IRRF-Rendimentos do Trabalho (+27,66%/+28,26%)** e do **IRRF-Outros Rendimentos (+45,49%/+46,18%)**, de semanal para mensal, a partir de janeiro/06, (Lei nº 11.196/05).

III. DESEMPENHO DA ARRECADAÇÃO DE FEVEREIRO DE 2006 EM RELAÇÃO A FEVEREIRO DE 2005 (Tabelas I, I-A, e I-B)

A arrecadação das Receitas Administradas pela SRF apresentou, no mês de fevereiro de 2006, variações reais de **+4,24%/+8,72%** em relação ao mesmo mês do ano anterior.

A seguir, estão discriminados, por tributo, as variações reais mais relevantes e os fatores que concorreram para o resultado.

- **IPI-Automóveis (+40,29%/+46,32%)**: recolhimento reduzido, em fevereiro de 2005, em decorrência de compensação de débito com créditos relativos a pagamentos efetuados a maior em exercícios anteriores, e aumento de 12,8% no volume de vendas ao mercado interno, conforme carta da Anfavea de fevereiro/06;
- **IRRF-Rendimentos do Trabalho (+13,09%/+17,95%) e do IRRF-Outros Rendimentos (+20,98%/+26,19%)**: mudança no prazo de recolhimento, de semanal para mensal, a partir de janeiro/06, (Lei nº 11.196/05);
- **IRRF-Rendimentos de Capital (+60,10%/+66,99%)**: maior número de dias úteis de fato gerador e maior volume de resgates de aplicações financeiras em renda fixa, em fevereiro/06;
- **IOF (+17,52%/+22,58%)** esse resultado é decorrente do desempenho observado na arrecadação do IOF relativo à concessão de créditos, especialmente, para pessoas físicas, que apresentou crescimento real (IPCA) de 21,6% com participação de 33,6% no IOF total. O IOF - Crédito de pessoas jurídicas, com participação de 31,6%, apresentou crescimento real de 9,9%;

- **Outras Receitas Administradas (+18,03%/+23,11%):** crescimento da arrecadação nas rubricas depósito judicial, depósito em garantia e multas por atraso na entrega de declarações;
- **Demais Receitas (+15,09%/+20,04%):** crescimento da arrecadação de royalties relativos à extração de petróleo.

IV. DESEMPENHO DA ARRECADAÇÃO ACUMULADA DE JANEIRO A FEVEREIRO DE 2005 EM RELAÇÃO AO MESMO PERÍODO DE 2004 (Tabelas II, II-A, e II-B)

A arrecadação das Receitas Administradas pela SRF apresentou, no período de janeiro a fevereiro de 2006, variações reais de **+2,72%/+6,97%** em relação ao mesmo período de 2005.

A seguir, estão discriminados, por tributo, as variações reais mais relevantes e os fatores que concorreram para o resultado.

- **IPI-Automóveis (+38,40%/+44,17%):** aumento de 18,9% no volume de vendas ao mercado interno e recolhimento reduzido, em 2005, em decorrência de compensação de débito com créditos relativos a pagamentos efetuados a maior em exercícios anteriores;
- **IRRF-Rendimentos de Capital (+30,13%/+35,49%):** maior número de dias úteis de fato gerador e maior e maior volume de resgates de aplicações financeiras em renda fixa, em 2006;
- **IRRF-Remessas ao Exterior (+27,81%/+33,06%):** arrecadação relativa ao item "remessas de juros remuneratórios sobre o capital próprio" cujo crescimento, no período acumulado de 2006, foi de 174%;
- **IOF (+10,31%/+14,90%):** esse resultado é decorrente do desempenho observado na arrecadação do IOF relativo à concessão de créditos, especialmente, para pessoas físicas, que apresentou crescimento real (IPCA) de 30,40% com participação de 32,0% no IOF total. O IOF – Crédito de pessoas jurídicas, com participação de 32,8%, apresentou crescimento real de 11,54% (quadro a seguir);

ARRECAÇÃO DO IOF
PERÍODO: JANEIRO A FEVEREIRO - 2006/2005
(A PREÇOS DE FEVEREIRO/06 - IPCA)

UNIDADE: R\$ MILHÕES

DISCRIMINAÇÃO	ARRECAÇÃO		VARIÇÃO		PART. % NA VARIÇÃO TOTAL
	JAN-FEV/06 [A]	JAN-FEV/05 [B]	[A]-[B]	[A]/[B]%	
1) CRÉDITO	662	551	111	20,13	116,29
PESSOA FÍSICA	327	251	76	30,40	79,97
PESSOA JURÍDICA	335	300	35	11,54	36,32
2) SEGURO	316	328	(13)	(3,82)	(13,15)
3) CÂMBIO	16	17	(0)	(0,88)	(0,15)
4) OUTROS	27	30	(3)	(9,52)	(2,99)
TOTAL	1.022	926	95	10,31	100,00

- **Outras Receitas Administradas (+21,08%/+26,08%):** crescimento da arrecadação nas rubricas depósito judicial, depósito em garantia e multas por atraso na entrega de declarações;

V. INFORMAÇÕES ADICIONAIS:

a) PASSIVOS TRIBUTÁRIOS

O quadro a seguir mostra o montante do estoque de débitos apurados no âmbito da Secretaria da Receita Federal até 28 de fevereiro de 2006.

PASSIVOS TRIBUTÁRIOS

UNIDADE: R\$ MILHÕES

DISCRIMINAÇÃO	POSIÇÃO DE 28/FEV/2006		
	Nº CONTRIB./ PROCESSOS	VALOR CONSOLIDADO	%
1) SALDO DE PARCELAMENTOS	-	124.836	25,60
1.1) REFIS	25.278	55.212	11,32
1.2) PAES	169.418	62.826	12,88
1.3) PARCELAMENTO CONVENCIONAL (SIPADE)	251.179	6.798	1,39
2) DÉBITOS EM COBRANÇA NA SRF	-	111.835	22,94
2.1) CONTA CORRENTE PESSOA JURÍDICA	2.169.483	1.360	0,28
2.2) CONTA-CORRENTE PESSOA FÍSICA	2.977.885	2.366	0,49
2.3) PROCESSOS FISCAIS (sem pendência de compensação e sem revisão de lançamento)	194.335	52.886	10,85
2.4) PROCESSOS FISCAIS (com pendência de compensação e com revisão de lançamento)	144.056	55.223	11,33
3) DÉBITOS COM EXIGIBILIDADE SUSPensa (EM JULGAMENTO E SUBJUDICE)	-	250.935	51,46
3.1) PROCESSOS FISCAIS (EM JULGAMENTO)	119.911	190.607	39,09
3.2) PROCESSOS FISCAIS (SUBJUDICE)	22.647	60.328	12,37
TOTAL	-	487.606	100,00

Fonte: CORAT

Obs.: Não inclui valores da dívida ativa em cobrança na PGFN.

b) REFIS

Foram recepcionados, até dezembro de 2001, 129.166 termos de opções pelo REFIS. Até o mês de fevereiro de 2006, considerando as exclusões e reinclusões por medida judicial, permanecem **25.278** empresas no programa.

O quadro a seguir mostra a evolução da arrecadação do REFIS referente aos impostos e contribuições administrados pela SRF e pelo INSS no ano de 2004 e nos meses de janeiro e fevereiro de 2005.

ARRECAÇÃO DO REFIS PERÍODO: 2005 E JANEIRO E FEVEREIRO DE 2006 (A PREÇOS CORRENTES)

UNIDADE: R\$ MILHÕES

MÊS	QUANT. DARF (MÉDIA MENSAL)	ARRECAÇÃO		
		SRF/PGFN	INSS	TOTAL
JAN-DEZ 2005	34.477	583	382	966
JAN	31.935	46	27	73
FEV	28.213	38	22	60
JAN-FEV 2006	30.074	84	49	133

c) PAES

O quadro a seguir mostra a arrecadação relativa ao parcelamento especial (PAES), em conformidade com o art. 1º da Lei nº 10.684/03.

ARRECAÇÃO DO PAES PERÍODO: 2005 E JANEIRO E FEVEREIRO DE 2006 (A PREÇOS CORRENTES)

UNIDADE: R\$ MILHÕES

MÊS	PESSOAS FÍSICAS		MICROEMPRESAS		EMPRESAS DE PEQUENO PORTE		DEMAIS PESSOAS JURÍDICAS		TOTAL	
	VALOR	Nº CONTRIB.	VALOR	Nº CONTRIB.	VALOR	Nº CONTRIB.	VALOR	Nº CONTRIB.	VALOR	Nº CONTRIB.
JAN-DEZ 2005	92	-	148	-	232	-	2.630	-	3.102	-
JAN	7	92.163	9	169.174	19	88.844	267	24.474	302	374.655
FEV	6	92.163	7	169.176	17	88.845	213	24.476	243	374.660
JAN-FEV 2006	13	-	16	-	36	-	480	-	546	-

d) SIMPLES

ARRECAÇÃO DO SIMPLES PERÍODO: 2005 E JANEIRO E FEVEREIRO DE 2006 (A PREÇOS CORRENTES)

UNIDADE: R\$ MILHÕES

MÊS	SRF		INSS		ICMS/ISS		TOTAL	
	VALOR	%	VALOR	%	VALOR	%	VALOR	%
JAN-DEZ 2005	6.873	58,27	4.888	41,44	34	0,29	11.796	100,00
JAN	751	56,79	568	42,95	3	0,25	1.323	100,00
FEV	358	40,99	512	58,68	3	0,33	872	100,00
JAN-FEV 2006	1.109	50,51	1.080	49,20	6	0,28	2.195	100,00

Obs.: Na arrecadação do INSS, ICMS e ISS estão incluídos os acréscimos de multas e juros de mora

e) DECOMPOSIÇÃO DA ARRECAÇÃO DO IRPJ

ARRECAÇÃO DO IRPJ PERÍODO: 2005 E JANEIRO E FEVEREIRO DE 2006 (A PREÇOS CORRENTES)

UNIDADE: R\$ MILHÕES

MÊS	LUCRO REAL		LUCRO PRESUMIDO		OUTROS		TOTAL	
	VALOR	%	VALOR	%	VALOR	%	VALOR	%
JAN-DEZ 2005	35.443	69,95	7.957	15,70	7.269	14,35	50.669	100,00
JAN	3.433	60,36	1.600	28,13	655	11,51	5.688	100,00
FEV	3.779	81,68	345	7,45	502	10,86	4.626	100,00
JAN-FEV 2006	7.212	69,92	1.945	18,86	1.157	11,22	10.314	100,00

f) ARRECAÇÃO DOS RENDIMENTOS DE CAPITAL

ARRECAÇÃO DE IRRF-RENDIMENTOS DE CAPITAL PERÍODO: JANEIRO E FEVEREIRO - 2006/2005 (A PREÇOS CORRENTES)

UNIDADE: R\$ MILHÕES

MÊS	FUNDOS DE RENDA FIXA		OPERAÇÕES DE SWAP		JUROS REMUN. CAP. PRÓPRIO		APLICAÇÃO DE RENDA FIXA (PF e PJ)		OUTRAS		TOTAL	
	2006	2005	2006	2005	2006	2005	2006	2005	2006	2005	2006	2005
JAN	119	86	46	24	999	802	644	491	100	117	1.907	1.520
FEV	215	78	63	13	46	33	537	359	124	99	984	583
JAN-FEV	334	164	109	37	1.045	835	1.180	850	223	216	2.891	2.103
VAR.% 2006 2005	103,71		191,62		25,14		38,87		3,26		37,52	

h) ARRECAÇÃO DO PIS/PASEP E DA COFINS

ARRECAÇÃO DO PIS/PASEP
PERÍODO: JANEIRO A DEZEMBRO - 2005/2004 E JANEIRO A FEVEREIRO - 2006/2005
(A PREÇOS DE FEVEREIRO/06 - IPCA)

UNIDADE: R\$ MILHÕES

MÊS	PIS			PASEP			TOTAL (PIS/PASEP)			COFINS		
	2005 [A]	2004 [B]	[A]/[B]%	2005 [C]	2004 [D]	[C]/[D]%	2005 [E]	2004 [F]	[E]/[F]%	2005 [G]	2004 [H]	[G]/[H]%
JAN	1.796	1.756	2,30	238	215	10,96	2.034	1.970	3,24	8.030	6.586	21,92
FEV	1.464	1.526	(4,06)	266	247	7,65	1.730	1.773	(2,43)	6.629	6.048	9,62
MAR	1.428	1.367	4,53	257	232	10,73	1.685	1.598	5,43	6.655	6.366	4,54
ABR	1.577	1.436	9,78	234	197	18,59	1.811	1.633	10,84	7.342	6.661	10,24
MAI	1.543	1.667	(7,48)	238	202	18,00	1.781	1.869	(4,73)	7.175	7.799	(8,00)
JUN	1.607	1.710	(6,02)	251	202	24,18	1.858	1.912	(2,83)	7.357	7.984	(7,86)
JUL	1.728	1.555	11,16	239	190	25,57	1.967	1.745	12,73	7.881	7.137	10,42
AGO	1.621	1.614	0,43	234	208	12,56	1.856	1.823	1,82	7.386	7.739	(4,57)
SET	1.676	1.646	1,87	247	204	21,15	1.924	1.850	4,00	7.579	7.465	1,53
OUT	1.648	1.618	1,87	232	187	23,89	1.880	1.805	4,15	7.498	7.285	2,93
NOV	1.631	1.657	(1,55)	241	217	11,10	1.872	1.874	(0,08)	7.631	7.344	3,91
DEZ	1.809	1.682	7,55	282	224	25,56	2.091	1.906	9,66	8.026	7.568	6,05
TOTAL	19.529	19.233	1,54	2.959	2.526	17,15	22.488	21.759	3,35	89.190	85.982	3,73
MÊS	PIS			PASEP			TOTAL (PIS/PASEP)			COFINS		
	2006 [A]	2005 [B]	[A]/[B]%	2006 [C]	2005 [D]	[C]/[D]%	2006 [E]	2005 [F]	[E]/[F]%	2006 [G]	2005 [H]	[G]/[H]%
JAN	1.789	1.796	(0,40)	306	238	28,48	2.095	2.034	2,98	7.985	8.030	(0,57)
FEV	1.452	1.464	(0,82)	323	266	21,55	1.775	1.730	2,62	6.638	6.629	0,12
JAN-FEV	3.240	3.260	(0,59)	629	504	24,82	3.870	3.764	2,81	14.622	14.660	(0,25)

Brasília, 15 de março de 2006.

Coordenação-Geral de Política Tributária

TABELA I
ARRECAÇÃO DAS RECEITAS FEDERAIS
PERÍODO: JANEIRO E FEVEREIRO DE 2006 E FEVEREIRO DE 2005
(A PREÇOS CORRENTES)

UNIDADE: R\$ MILHÕES

RECEITAS	2006		2005	VARIÇÃO (%)	
	FEVEREIRO	JANEIRO	FEVEREIRO	FEV/06 JAN/06	FEV/06 FEV/05
IMPOSTO SOBRE IMPORTAÇÃO	664	820	649	(19,10)	2,31
I.P.I-TOTAL	2.054	2.250	1.855	(8,72)	10,74
I.P.I-FUMO	202	219	190	(7,61)	6,16
I.P.I-BEBIDAS	217	253	174	(14,19)	24,71
I.P.I-AUTOMÓVEIS	344	287	232	19,58	48,02
I.P.I-VINCULADO À IMPORTAÇÃO	363	454	361	(20,12)	0,39
I.P.I-OUTROS	928	1.036	896	(10,47)	3,51
IMPOSTO SOBRE A RENDA-TOTAL	9.409	10.894	8.000	(13,63)	17,61
I.RENDA-PESSOA FÍSICA	320	333	299	(3,77)	7,27
I.RENDA-PESSOA JURÍDICA	4.626	5.688	4.186	(18,67)	10,51
ENTIDADES FINANCEIRAS	1.134	780	1.054	45,41	7,56
DEMAIS EMPRESAS	3.492	4.908	3.132	(28,85)	11,51
I.RENDA-RETIDO NA FONTE	4.463	4.873	3.516	(8,41)	26,93
I.R.R.F-RENDIMENTOS DO TRABALHO	2.796	2.182	2.344	28,18	19,32
I.R.R.F-RENDIMENTOS DE CAPITAL	984	1.907	583	(48,40)	68,92
I.R.R.F-REMESSAS PARA O EXTERIOR	375	574	349	(34,63)	7,44
I.R.R.F-OUTROS RENDIMENTOS	307	210	241	46,09	27,65
IOF - I. S/ OPERAÇÕES FINANCEIRAS	526	494	424	6,43	24,00
ITR - I. TERRITORIAL RURAL	8	9	6	(10,90)	34,40
CPMF - CONTRIB. MOVIMENTAÇÃO FINANCEIRA	2.305	2.403	2.251	(4,08)	2,42
COFINS - CONTRIB. P/ A SEGURIDADE SOCIAL	6.638	7.952	6.283	(16,53)	5,64
ENTIDADES FINANCEIRAS	404	533	446	(24,18)	(9,57)
DEMAIS EMPRESAS	6.234	7.419	5.837	(15,98)	6,81
CONTRIBUIÇÃO PARA O PIS/PASEP	1.775	2.086	1.639	(14,91)	8,27
ENTIDADES FINANCEIRAS	80	99	73	(18,60)	9,77
DEMAIS EMPRESAS	1.695	1.987	1.566	(14,73)	8,20
CSLL - CONTRIB. SOCIAL S/ LUCRO LÍQUIDO	2.114	3.035	2.001	(30,36)	5,62
ENTIDADES FINANCEIRAS	386	332	424	16,43	(8,90)
DEMAIS EMPRESAS	1.727	2.703	1.577	(36,10)	9,52
CIDE-COMBUSTÍVEIS	591	627	608	(5,77)	(2,83)
PAGAMENTO UNIFICADO	246	303	245	(19,02)	0,07
CONTRIBUIÇÃO PARA O FUNDAF	17	26	22	(33,64)	(19,87)
OUTRAS RECEITAS ADMINISTRADAS	270	357	217	(24,44)	24,54
RECEITA ADMINISTRADA [A]	26.615	31.256	24.199	(14,85)	9,98
DEMAIS RECEITAS [B]	953	2.616	785	(63,56)	21,43
TOTAL GERAL DAS RECEITAS [C]=[A]+[B]	27.568	33.873	24.984	(18,61)	10,34

TABELA I-A
ARRECAÇÃO DAS RECEITAS FEDERAIS
PERÍODO: JANEIRO E FEVEREIRO DE 2006 E FEVEREIRO DE 2005
(A PREÇOS DE FEVEREIRO/06 - IPCA)

UNIDADE: R\$ MILHÕES

RECEITAS	2006		2005	VARIÇÃO (%)	
	FEVEREIRO	JANEIRO	FEVEREIRO	FEV/06 JAN/06	FEV/06 FEV/05
IMPOSTO SOBRE IMPORTAÇÃO	664	824	684	(19,43)	(3,04)
I.P.I-TOTAL	2.054	2.259	1.957	(9,09)	4,96
I.P.I-FUMO	202	219	201	(7,98)	0,61
I.P.I-BEBIDAS	217	254	184	(14,54)	18,19
I.P.I-AUTOMÓVEIS	344	289	245	19,09	40,29
I.P.I-VINCULADO À IMPORTAÇÃO	363	456	381	(20,45)	(4,86)
I.P.I-OUTROS	928	1.041	946	(10,84)	(1,90)
IMPOSTO SOBRE A RENDA-TOTAL	9.409	10.939	8.441	(13,98)	11,47
I.RENDA-PESSOA FÍSICA	320	334	315	(4,16)	1,67
I.RENDA-PESSOA JURÍDICA	4.626	5.711	4.416	(19,01)	4,74
ENTIDADES FINANCEIRAS	1.134	783	1.112	44,81	1,94
DEMAIS EMPRESAS	3.492	4.929	3.304	(29,14)	5,69
I.RENDA-RETIDO NA FONTE	4.463	4.893	3.710	(8,79)	20,30
I.R.R.F-RENDIMENTOS DO TRABALHO	2.796	2.191	2.473	27,66	13,09
I.R.R.F-RENDIMENTOS DE CAPITAL	984	1.915	615	(48,61)	60,10
I.R.R.F-REMESSAS PARA O EXTERIOR	375	576	368	(34,90)	1,83
I.R.R.F-OUTROS RENDIMENTOS	307	211	254	45,49	20,98
IOF - I. S/ OPERAÇÕES FINANCEIRAS	526	496	447	6,00	17,52
ITR - I. TERRITORIAL RURAL	8	9	6	(11,26)	27,38
CPMF - CONTRIB. MOVIMENTAÇÃO FINANCEIRA	2.305	2.413	2.375	(4,47)	(2,93)
COFINS - CONTRIB. P/ A SEGURIDADE SOCIAL	6.638	7.985	6.629	(16,87)	0,12
ENTIDADES FINANCEIRAS	404	535	471	(24,49)	(14,29)
DEMAIS EMPRESAS	6.234	7.450	6.158	(16,32)	1,23
CONTRIBUIÇÃO PARA O PIS/PASEP	1.775	2.095	1.730	(15,26)	2,62
ENTIDADES FINANCEIRAS	80	99	77	(18,93)	4,04
DEMAIS EMPRESAS	1.695	1.995	1.652	(15,08)	2,55
CSLL - CONTRIB. SOCIAL S/ LUCRO LÍQUIDO	2.114	3.048	2.112	(30,64)	0,10
ENTIDADES FINANCEIRAS	386	333	447	15,95	(13,66)
DEMAIS EMPRESAS	1.727	2.714	1.664	(36,36)	3,80
CIDE-COMBUSTÍVEIS	591	629	641	(6,15)	(7,90)
PAGAMENTO UNIFICADO	246	305	259	(19,35)	(5,16)
CONTRIBUIÇÃO PARA O FUNDAF	17	26	23	(33,91)	(24,06)
OUTRAS RECEITAS ADMINISTRADAS	270	358	228	(24,75)	18,03
RECEITA ADMINISTRADA [A]	26.615	31.385	25.533	(15,20)	4,24
DEMAIS RECEITAS [B]	953	2.627	828	(63,71)	15,09
TOTAL GERAL DAS RECEITAS [C]=[A]+[B]	27.568	34.012	26.361	(18,95)	4,58

TABELA I-B
ARRECAÇÃO DAS RECEITAS FEDERAIS
PERÍODO: JANEIRO E FEVEREIRO DE 2006 E FEVEREIRO DE 2005
(A PREÇOS DE FEVEREIRO/06 - IGP-DI)

UNIDADE: R\$ MILHÕES

RECEITAS	2006		2005	VARIÇÃO (%)	
	FEVEREIRO	JANEIRO	FEVEREIRO	FEV/06 JAN/06	FEV/06 FEV/05
IMPOSTO SOBRE IMPORTAÇÃO	664	820	656	(19,05)	1,13
I.P.I-TOTAL	2.054	2.249	1.876	(8,67)	9,47
I.P.I-FUMO	202	218	192	(7,55)	4,94
I.P.I-BEBIDAS	217	253	176	(14,14)	23,28
I.P.I-AUTOMÓVEIS	344	287	235	19,65	46,32
I.P.I-VINCULADO À IMPORTAÇÃO	363	454	366	(20,07)	(0,76)
I.P.I-OUTROS	928	1.036	907	(10,42)	2,32
IMPOSTO SOBRE A RENDA-TOTAL	9.409	10.887	8.093	(13,58)	16,26
I.RENDA-PESSOA FÍSICA	320	333	302	(3,71)	6,04
I.RENDA-PESSOA JURÍDICA	4.626	5.685	4.234	(18,62)	9,25
ENTIDADES FINANCEIRAS	1.134	779	1.066	45,49	6,33
DEMAIS EMPRESAS	3.492	4.905	3.168	(28,81)	10,23
I.RENDA-RETIDO NA FONTE	4.463	4.870	3.557	(8,36)	25,48
I.R.R.F-RENDIMENTOS DO TRABALHO	2.796	2.180	2.371	28,26	17,95
I.R.R.F-RENDIMENTOS DE CAPITAL	984	1.906	589	(48,37)	66,99
I.R.R.F-REMESSAS PARA O EXTERIOR	375	573	353	(34,59)	6,21
I.R.R.F-OUTROS RENDIMENTOS	307	210	244	46,18	26,19
IOF - I. S/ OPERAÇÕES FINANCEIRAS	526	494	429	6,50	22,58
ITR - I. TERRITORIAL RURAL	8	9	6	(10,84)	32,86
CPMF - CONTRIB. MOVIMENTAÇÃO FINANCEIRA	2.305	2.402	2.277	(4,02)	1,24
COFINS - CONTRIB. P/ A SEGURIDADE SOCIAL	6.638	7.947	6.356	(16,48)	4,43
ENTIDADES FINANCEIRAS	404	532	452	(24,14)	(10,61)
DEMAIS EMPRESAS	6.234	7.415	5.904	(15,93)	5,58
CONTRIBUIÇÃO PARA O PIS/PASEP	1.775	2.085	1.658	(14,86)	7,03
ENTIDADES FINANCEIRAS	80	99	74	(18,55)	8,51
DEMAIS EMPRESAS	1.695	1.986	1.584	(14,68)	6,96
CSLL - CONTRIB. SOCIAL S/ LUCRO LÍQUIDO	2.114	3.033	2.024	(30,32)	4,41
ENTIDADES FINANCEIRAS	386	331	429	16,50	(9,95)
DEMAIS EMPRESAS	1.727	2.702	1.596	(36,06)	8,26
CIDE-COMBUSTÍVEIS	591	626	615	(5,71)	(3,94)
PAGAMENTO UNIFICADO	246	303	248	(18,97)	(1,08)
CONTRIBUIÇÃO PARA O FUNDAF	17	26	22	(33,60)	(20,79)
OUTRAS RECEITAS ADMINISTRADAS	270	357	219	(24,40)	23,11
RECEITA ADMINISTRADA [A]	26.615	31.238	24.480	(14,80)	8,72
DEMAIS RECEITAS [B]	953	2.615	794	(63,54)	20,04
TOTAL GERAL DAS RECEITAS [C]=[A]+[B]	27.568	33.852	25.274	(18,56)	9,08

TABELA II
ARRECAÇÃO DAS RECEITAS FEDERAIS
PERÍODO: JANEIRO A FEVEREIRO - 2006/2005
(A PREÇOS CORRENTES)

UNIDADE: R\$ MILHÕES

RECEITAS	2006 [A]	2005 [B]	VAR. (%) [A]/[B]	PARTICIPAÇÃO (%)	
				2006	2005
IMPOSTO SOBRE IMPORTAÇÃO	1.484	1.397	6,21	2,42	2,46
I.P.I-TOTAL	4.304	4.019	7,09	7,00	7,08
I.P.I-FUMO	421	395	6,46	0,68	0,70
I.P.I-BEBIDAS	471	383	22,82	0,77	0,68
I.P.I-AUTOMÓVEIS	631	432	46,15	1,03	0,76
I.P.I-VINCULADO À IMPORTAÇÃO	817	766	6,70	1,33	1,35
I.P.I-OUTROS	1.964	2.043	(3,84)	3,20	3,60
IMPOSTO SOBRE A RENDA-TOTAL	20.303	18.214	11,47	33,04	32,10
I.RENDA-PESSOA FÍSICA	653	590	10,62	1,06	1,04
I.RENDA-PESSOA JURÍDICA	10.314	9.500	8,56	16,79	16,74
ENTIDADES FINANCEIRAS	1.913	1.614	18,52	3,11	2,85
DEMAIS EMPRESAS	8.401	7.886	6,53	13,67	13,90
I.RENDA-RETIDO NA FONTE	9.336	8.124	14,92	15,20	14,32
I.R.R.F-RENDIMENTOS DO TRABALHO	4.978	4.812	3,44	8,10	8,48
I.R.R.F-RENDIMENTOS DE CAPITAL	2.891	2.103	37,52	4,71	3,71
I.R.R.F-REMESSAS PARA O EXTERIOR	949	703	34,92	1,54	1,24
I.R.R.F-OUTROS RENDIMENTOS	518	506	2,42	0,84	0,89
IOF - I. S/ OPERAÇÕES FINANCEIRAS	1.019	875	16,51	1,66	1,54
ITR - I. TERRITORIAL RURAL	17	13	25,82	0,03	0,02
CPMF - CONTRIB. MOVIMENTAÇÃO FINANCEIRA	4.708	4.445	5,92	7,66	7,83
COFINS - CONTRIB. P/ A SEGURIDADE SOCIAL	14.590	13.849	5,35	23,75	24,41
ENTIDADES FINANCEIRAS	936	1.029	(9,01)	1,52	1,81
DEMAIS EMPRESAS	13.653	12.820	6,50	22,22	22,60
CONTRIBUIÇÃO PARA O PIS/PASEP	3.861	3.556	8,59	6,28	6,27
ENTIDADES FINANCEIRAS	179	169	5,82	0,29	0,30
DEMAIS EMPRESAS	3.682	3.386	8,72	5,99	5,97
CSLL - CONTRIB. SOCIAL S/ LUCRO LÍQUIDO	5.149	4.694	9,68	8,38	8,27
ENTIDADES FINANCEIRAS	718	623	15,22	1,17	1,10
DEMAIS EMPRESAS	4.431	4.071	8,83	7,21	7,18
CIDE-COMBUSTÍVEIS	1.217	1.258	(3,19)	1,98	2,22
PAGAMENTO UNIFICADO	549	486	12,98	0,89	0,86
CONTRIBUIÇÃO PARA O FUNDAF	44	47	(7,24)	0,07	0,08
OUTRAS RECEITAS ADMINISTRADAS	627	490	27,87	1,02	0,86
RECEITA ADMINISTRADA [A]	57.871	53.344	8,49	94,19	94,02
DEMAIS RECEITAS [B]	3.570	3.392	5,23	5,81	5,98
TOTAL GERAL DAS RECEITAS [C]=[A]+[B]	61.441	56.736	8,29	100,00	100,00

TABELA II-A
ARRECAÇÃO DAS RECEITAS FEDERAIS
PERÍODO: JANEIRO A FEVEREIRO - 2006/2005
(A PREÇOS DE FEVEREIRO/06 - IPCA)

UNIDADE: R\$ MILHÕES

RECEITAS	2006 [A]	2005 [B]	VAR. (%) [A]/[B]	PARTICIPAÇÃO (%)	
				2006	2005
IMPOSTO SOBRE IMPORTAÇÃO	1.487	1.479	0,57	2,42	2,46
I.P.I-TOTAL	4.313	4.254	1,40	7,00	7,08
I.P.I-FUMO	421	418	0,81	0,68	0,70
I.P.I-BEBIDAS	472	406	16,29	0,77	0,68
I.P.I-AUTOMÓVEIS	632	457	38,40	1,03	0,76
I.P.I-VINCULADO À IMPORTAÇÃO	819	810	1,04	1,33	1,35
I.P.I-OUTROS	1.968	2.162	(8,97)	3,20	3,60
IMPOSTO SOBRE A RENDA-TOTAL	20.348	19.282	5,53	33,04	32,10
I.RENDA-PESSOA FÍSICA	654	625	4,75	1,06	1,04
I.RENDA-PESSOA JURÍDICA	10.337	10.057	2,79	16,79	16,74
ENTIDADES FINANCEIRAS	1.916	1.707	12,29	3,11	2,84
DEMAIS EMPRESAS	8.421	8.350	0,84	13,67	13,90
I.RENDA-RETIDO NA FONTE	9.356	8.600	8,79	15,19	14,32
I.R.R.F-RENDIMENTOS DO TRABALHO	4.987	5.093	(2,08)	8,10	8,48
I.R.R.F-RENDIMENTOS DE CAPITAL	2.899	2.228	30,13	4,71	3,71
I.R.R.F-REMESSAS PARA O EXTERIOR	951	744	27,81	1,54	1,24
I.R.R.F-OUTROS RENDIMENTOS	519	535	(3,07)	0,84	0,89
IOF - I. S/ OPERAÇÕES FINANCEIRAS	1.022	926	10,31	1,66	1,54
ITR - I. TERRITORIAL RURAL	17	14	19,11	0,03	0,02
CPMF - CONTRIB. MOVIMENTAÇÃO FINANCEIRA	4.718	4.703	0,31	7,66	7,83
COFINS - CONTRIB. P/ A SEGURIDADE SOCIAL	14.622	14.660	(0,25)	23,75	24,41
ENTIDADES FINANCEIRAS	939	1.089	(13,84)	1,52	1,81
DEMAIS EMPRESAS	13.684	13.570	0,84	22,22	22,59
CONTRIBUIÇÃO PARA O PIS/PASEP	3.870	3.764	2,81	6,28	6,27
ENTIDADES FINANCEIRAS	180	179	0,19	0,29	0,30
DEMAIS EMPRESAS	3.690	3.584	2,95	5,99	5,97
CSLL - CONTRIB. SOCIAL S/ LUCRO LÍQUIDO	5.161	4.970	3,85	8,38	8,27
ENTIDADES FINANCEIRAS	719	659	9,21	1,17	1,10
DEMAIS EMPRESAS	4.442	4.311	3,03	7,21	7,18
CIDE-COMBUSTÍVEIS	1.220	1.331	(8,34)	1,98	2,22
PAGAMENTO UNIFICADO	550	514	7,01	0,89	0,86
CONTRIBUIÇÃO PARA O FUNDAF	44	50	(12,14)	0,07	0,08
OUTRAS RECEITAS ADMINISTRADAS	628	519	21,08	1,02	0,86
RECEITA ADMINISTRADA [A]	57.999	56.465	2,72	94,19	94,01
DEMAIS RECEITAS [B]	3.580	3.595	(0,42)	5,81	5,99
TOTAL GERAL DAS RECEITAS [C]=[A]+[B]	61.580	60.060	2,53	100,00	100,00

TABELA II-B
ARRECAÇÃO DAS RECEITAS FEDERAIS
PERÍODO: JANEIRO A FEVEREIRO - 2006/2005
(A PREÇOS DE FEVEREIRO/06 - IGP-DI)

UNIDADE: R\$ MILHÕES

RECEITAS	2006 [A]	2005 [B]	VAR. (%) [A]/[B]	PARTICIPAÇÃO (%)	
				2006	2005
IMPOSTO SOBRE IMPORTAÇÃO	1.484	1.417	4,73	2,42	2,46
I.P.I-TOTAL	4.302	4.074	5,61	7,00	7,08
I.P.I-FUMO	420	400	4,99	0,68	0,70
I.P.I-BEBIDAS	471	389	21,11	0,77	0,68
I.P.I-AUTOMÓVEIS	631	438	44,17	1,03	0,76
I.P.I-VINCULADO À IMPORTAÇÃO	817	776	5,21	1,33	1,35
I.P.I-OUTROS	1.963	2.071	(5,19)	3,20	3,60
IMPOSTO SOBRE A RENDA-TOTAL	20.296	18.467	9,91	33,05	32,10
I.RENDA-PESSOA FÍSICA	653	598	9,10	1,06	1,04
I.RENDA-PESSOA JURÍDICA	10.311	9.632	7,04	16,79	16,74
ENTIDADES FINANCEIRAS	1.913	1.635	16,97	3,11	2,84
DEMAIS EMPRESAS	8.398	7.997	5,01	13,67	13,90
I.RENDA-RETIDO NA FONTE	9.333	8.237	13,31	15,20	14,32
I.R.R.F-RENDIMENTOS DO TRABALHO	4.977	4.878	2,02	8,10	8,48
I.R.R.F-RENDIMENTOS DE CAPITAL	2.890	2.133	35,49	4,71	3,71
I.R.R.F-REMESSAS PARA O EXTERIOR	948	713	33,06	1,54	1,24
I.R.R.F-OUTROS RENDIMENTOS	518	513	1,01	0,84	0,89
IOF - I. S/ OPERAÇÕES FINANCEIRAS	1.019	887	14,90	1,66	1,54
ITR - I. TERRITORIAL RURAL	17	14	24,06	0,03	0,02
CPMF - CONTRIB. MOVIMENTAÇÃO FINANCEIRA	4.707	4.505	4,47	7,66	7,83
COFINS - CONTRIB. P/ A SEGURIDADE SOCIAL	14.585	14.040	3,88	23,75	24,41
ENTIDADES FINANCEIRAS	936	1.043	(10,28)	1,52	1,81
DEMAIS EMPRESAS	13.649	12.997	5,01	22,22	22,59
CONTRIBUIÇÃO PARA O PIS/PASEP	3.860	3.605	7,07	6,28	6,27
ENTIDADES FINANCEIRAS	179	172	4,34	0,29	0,30
DEMAIS EMPRESAS	3.681	3.433	7,21	5,99	5,97
CSLL - CONTRIB. SOCIAL S/ LUCRO LÍQUIDO	5.147	4.760	8,13	8,38	8,27
ENTIDADES FINANCEIRAS	718	631	13,72	1,17	1,10
DEMAIS EMPRESAS	4.429	4.129	7,28	7,21	7,18
CIDE-COMBUSTÍVEIS	1.217	1.275	(4,53)	1,98	2,22
PAGAMENTO UNIFICADO	549	493	11,42	0,89	0,86
CONTRIBUIÇÃO PARA O FUNDAF	44	48	(8,53)	0,07	0,08
OUTRAS RECEITAS ADMINISTRADAS	626	497	26,08	1,02	0,86
RECEITA ADMINISTRADA [A]	57.852	54.080	6,97	94,19	94,02
DEMAIS RECEITAS [B]	3.568	3.442	3,66	5,81	5,98
TOTAL GERAL DAS RECEITAS [C]=[A]+[B]	61.420	57.522	6,78	100,00	100,00

TABELA III

ARRECAÇÃO DAS RECEITAS FEDERAIS
PERÍODO: JANEIRO DE 2002 A FEVEREIRO DE 2006
(A PREÇOS CORRENTES)

UNIDADE: R\$ MILHÕES

MÊS	I. Renda	IPI (Exceto IPI-Vinculado)	I. Importação e IPI-Vinculado	Contribuições (*)	Outros	Receita Administrada pela SRF	Demais Receitas	Total Geral
JAN	9.790	1.030	933	8.993	661	21.407	1.274	22.681
FEV	6.291	1.213	819	7.371	1.010	16.704	800	17.504
MAR	6.289	1.168	898	7.543	597	16.495	791	17.286
ABR	7.602	1.297	935	7.889	602	18.324	1.507	19.832
MAIO	6.361	1.193	964	8.058	665	17.242	823	18.065
JUN	5.782	1.212	956	7.824	631	16.404	944	17.348
JUL	7.105	1.126	1.266	9.453	665	19.614	1.667	21.281
AGO	5.490	1.167	1.209	9.166	665	17.697	1.017	18.715
SET	8.337	1.304	1.182	9.945	930	21.698	1.123	22.820
OUT	7.989	1.265	1.396	10.269	787	21.705	2.219	23.924
NOV	6.581	1.308	1.198	9.951	691	19.730	1.298	21.027
DEZ	8.186	1.628	1.102	9.648	704	21.268	1.255	22.523
TOTAL 2002	85.802	14.910	12.858	106.108	8.609	228.287	14.718	243.005
JAN	8.901	995	1.168	11.406	742	23.212	2.516	25.728
FEV	7.026	1.290	1.182	9.208	615	19.321	1.136	20.458
MAR	6.576	1.171	1.085	9.359	686	18.878	1.095	19.973
ABR	9.123	1.250	1.064	10.139	779	22.356	2.806	25.162
MAIO	8.328	1.223	951	10.042	673	21.216	977	22.192
JUN	6.128	1.243	907	9.615	658	18.551	991	19.542
JUL	8.036	1.144	1.017	10.253	983	21.434	1.959	23.393
AGO	6.177	1.219	965	9.512	897	18.771	987	19.758
SET	6.663	1.262	1.157	10.061	1.038	20.181	1.061	21.242
OUT	8.572	1.263	1.107	11.361	1.009	23.312	2.256	25.568
NOV	8.062	1.426	1.059	10.961	928	22.436	1.232	23.668
DEZ	8.841	1.606	1.045	11.763	1.086	24.341	1.220	25.561
TOTAL 2003	92.434	15.093	12.708	123.680	10.095	254.009	18.236	272.245
JAN	10.214	1.049	969	12.687	926	25.844	2.243	28.087
FEV	7.592	1.431	819	10.969	815	21.626	1.015	22.640
MAR	8.011	1.259	1.207	11.525	939	22.942	1.063	24.005
ABR	9.321	1.480	1.192	11.801	858	24.653	2.225	26.877
MAIO	6.991	1.444	1.068	12.588	913	23.004	1.123	24.127
JUN	7.476	1.403	1.286	13.108	1.089	24.361	1.319	25.680
JUL	8.674	1.533	1.297	12.844	882	25.231	2.642	27.873
AGO	7.400	1.634	1.319	12.862	938	24.153	1.390	25.543
SET	8.009	1.588	1.327	13.163	1.193	25.279	1.579	26.858
OUT	8.810	1.309	1.259	13.409	908	25.695	3.345	29.039
NOV	6.716	1.657	1.395	12.591	1.005	23.364	2.094	25.458
DEZ	12.172	1.733	1.238	14.096	1.133	30.373	1.987	32.360
TOTAL 2004	101.386	17.521	14.375	151.642	11.599	296.524	22.024	318.548
JAN	10.214	1.760	1.153	15.020	998	29.144	2.607	31.751
FEV	8.000	1.493	1.010	12.782	914	24.199	785	24.984
MAR	9.739	1.508	1.243	13.308	1.114	26.910	867	27.778
ABR	11.133	1.838	1.144	14.226	989	29.329	2.419	31.748
MAIO	8.668	1.705	1.169	13.263	1.054	25.860	953	26.812
JUN	12.635	1.518	1.178	13.990	1.174	30.496	759	31.254
JUL	9.446	1.713	1.161	15.103	1.257	28.679	2.522	31.201
AGO	9.337	1.699	1.368	14.220	1.362	27.986	837	28.823
SET	8.661	1.811	1.219	14.022	1.271	26.984	867	27.851
OUT	10.379	1.797	1.192	14.938	1.116	29.421	2.887	32.309
NOV	9.727	1.945	1.270	14.648	1.169	28.757	896	29.654
DEZ	15.810	2.177	1.256	15.377	1.247	35.868	774	36.641
TOTAL 2005	123.747	20.963	14.362	170.897	13.665	343.634	17.172	360.806
JAN	10.894	1.796	1.275	16.103	1.189	31.256	2.616	33.873
FEV	9.409	1.691	1.026	13.422	1.066	26.615	953	27.568
JAN-FEV 2006	20.303	3.487	2.301	29.525	2.256	57.871	3.570	61.441

(*) CPMF, COFINS, PIS/PASEP, CSLL e CIDE-COMBUSTÍVEIS.

TABELA III-A
ARRECAÇÃO DAS RECEITAS FEDERAIS
PERÍODO: JANEIRO DE 2002 A FEVEREIRO DE 2006
(A PREÇOS DE FEVEREIRO/06 - IPCA)

UNIDADE: R\$ MILHÕES

MÊS	I. Renda	IPI (Exceto IPI-Vinculado)	I. Importação e IPI-Vinculado	Contribuições (*)	Outros	Receita Administrada pela SRF	Demais Receitas	Total Geral
JAN	13.759	1.447	1.311	12.639	929	30.086	1.791	31.877
FEV	8.810	1.699	1.147	10.322	1.414	23.392	1.120	24.512
MAR	8.755	1.625	1.250	10.500	831	22.962	1.101	24.063
ABR	10.498	1.791	1.292	10.894	832	25.306	2.082	27.388
MAIO	8.767	1.644	1.328	11.105	917	23.761	1.135	24.896
JUN	7.935	1.663	1.311	10.737	866	22.512	1.295	23.808
JUL	9.636	1.527	1.716	12.820	902	26.601	2.260	28.861
AGO	7.398	1.573	1.629	12.350	896	23.846	1.371	25.217
SET	11.154	1.745	1.582	13.304	1.244	29.028	1.502	30.529
OUT	10.549	1.670	1.843	13.561	1.039	28.662	2.930	31.593
NOV	8.436	1.677	1.536	12.755	886	25.290	1.664	26.953
DEZ	10.276	2.044	1.383	12.113	884	26.701	1.575	28.276
TOTAL 2002	115.972	20.105	17.330	143.101	11.640	308.147	19.826	327.974
JAN	10.929	1.222	1.434	14.005	911	28.500	3.089	31.589
FEV	8.493	1.559	1.429	11.131	744	23.357	1.374	24.730
MAR	7.853	1.399	1.296	11.176	820	22.543	1.308	23.851
ABR	10.790	1.479	1.258	11.992	922	26.441	3.319	29.759
MAIO	9.789	1.437	1.118	11.804	791	24.939	1.148	26.087
JUN	7.215	1.463	1.068	11.319	774	21.840	1.167	23.007
JUL	9.442	1.344	1.195	12.046	1.155	25.183	2.302	27.485
AGO	7.233	1.427	1.130	11.138	1.051	21.980	1.155	23.135
SET	7.741	1.467	1.345	11.690	1.206	23.448	1.233	24.681
OUT	9.931	1.463	1.283	13.162	1.169	27.008	2.614	29.622
NOV	9.308	1.646	1.223	12.655	1.072	25.905	1.422	27.327
DEZ	10.155	1.845	1.200	13.512	1.247	27.959	1.401	29.360
TOTAL 2003	108.881	17.752	14.978	145.630	11.861	299.102	21.531	320.633
JAN	11.644	1.195	1.104	14.463	1.055	29.461	2.556	32.018
FEV	8.602	1.621	928	12.428	924	24.503	1.150	25.653
MAR	9.035	1.420	1.361	12.997	1.059	25.873	1.199	27.072
ABR	10.473	1.663	1.339	13.260	964	27.700	2.500	30.199
MAIO	7.815	1.614	1.194	14.072	1.021	25.716	1.256	26.971
JUN	8.298	1.557	1.427	14.550	1.209	27.041	1.464	28.505
JUL	9.542	1.687	1.426	14.129	970	27.754	2.907	30.660
AGO	8.085	1.785	1.441	14.051	1.025	26.387	1.518	27.905
SET	8.720	1.729	1.445	14.333	1.299	27.526	1.719	29.245
OUT	9.551	1.419	1.365	14.536	985	27.856	3.626	31.481
NOV	7.231	1.785	1.502	13.556	1.082	25.155	2.255	27.410
DEZ	12.994	1.850	1.321	15.047	1.210	32.423	2.121	34.544
TOTAL 2004	111.988	19.326	15.855	167.422	12.802	327.393	24.271	351.664
JAN	10.841	1.868	1.224	15.941	1.059	30.932	2.767	33.699
FEV	8.441	1.575	1.066	13.487	964	25.533	828	26.361
MAR	10.213	1.581	1.303	13.956	1.168	28.221	910	29.131
ABR	11.574	1.911	1.189	14.790	1.028	30.492	2.515	33.007
MAIO	8.968	1.764	1.210	13.722	1.091	26.754	986	27.740
JUN	13.074	1.571	1.219	14.477	1.215	31.557	785	32.342
JUL	9.750	1.768	1.198	15.590	1.297	29.603	2.603	32.206
AGO	9.621	1.751	1.410	14.653	1.404	28.839	862	29.701
SET	8.893	1.860	1.252	14.399	1.305	27.710	890	28.600
OUT	10.579	1.832	1.215	15.225	1.137	29.987	2.943	32.930
NOV	9.859	1.971	1.287	14.848	1.185	29.150	908	30.059
DEZ	15.968	2.199	1.269	15.532	1.260	36.227	781	37.009
TOTAL 2005	127.783	21.650	14.840	176.620	14.113	355.006	17.778	372.785
JAN	10.939	1.803	1.280	16.169	1.194	31.385	2.627	34.012
FEV	9.409	1.691	1.026	13.422	1.066	26.615	953	27.568
JAN-FEV 2006	20.348	3.494	2.306	29.591	2.261	57.999	3.580	61.580

(*) CPMF, COFINS, PIS/PASEP, CSLL e CIDE-COMBUSTÍVEIS.

TABELA III-B
ARRECAÇÃO DAS RECEITAS FEDERAIS
PERÍODO: JANEIRO DE 2002 A FEVEREIRO DE 2006
(A PREÇOS DE FEVEREIRO/06 - IGP-DI)

UNIDADE: R\$ MILHÕES

MÊS	I. Renda	IPI (Exceto IPI-Vinculado)	I. Importação e IPI-Vinculado	Contribuições (*)	Outros	Receita Administrada pela SRF	Demais Receitas	Total Geral
JAN	15.195	1.598	1.448	13.958	1.026	33.226	1.977	35.203
FEV	9.746	1.880	1.269	11.420	1.564	25.880	1.239	27.119
MAR	9.734	1.807	1.390	11.673	924	25.528	1.224	26.752
ABR	11.683	1.993	1.438	12.124	926	28.162	2.317	30.479
MAIO	9.669	1.813	1.465	12.248	1.011	26.207	1.252	27.459
JUN	8.639	1.810	1.428	11.689	943	24.508	1.410	25.918
JUL	10.401	1.649	1.853	13.838	974	28.715	2.440	31.155
AGO	7.853	1.669	1.729	13.109	951	25.311	1.455	26.767
SET	11.617	1.817	1.647	13.858	1.295	30.235	1.564	31.799
OUT	10.682	1.691	1.866	13.732	1.053	29.024	2.967	31.991
NOV	8.314	1.653	1.514	12.572	873	24.926	1.640	26.566
DEZ	10.070	2.003	1.355	11.869	866	26.163	1.544	27.707
TOTAL 2002	123.602	21.383	18.403	152.090	12.406	327.885	21.029	348.914
JAN	10.718	1.198	1.406	13.733	893	27.948	3.029	30.977
FEV	8.327	1.528	1.401	10.914	729	22.900	1.347	24.246
MAR	7.667	1.366	1.265	10.911	800	22.009	1.277	23.285
ABR	10.593	1.452	1.236	11.773	905	25.958	3.258	29.216
MAIO	9.734	1.429	1.111	11.738	786	24.799	1.142	25.941
JUN	7.214	1.463	1.068	11.318	774	21.837	1.167	23.004
JUL	9.479	1.350	1.200	12.093	1.160	25.281	2.311	27.592
AGO	7.241	1.429	1.131	11.151	1.052	22.004	1.157	23.161
SET	7.729	1.464	1.343	11.671	1.204	23.411	1.231	24.642
OUT	9.901	1.459	1.279	13.121	1.165	26.925	2.606	29.531
NOV	9.267	1.639	1.217	12.599	1.067	25.789	1.416	27.205
DEZ	10.102	1.835	1.194	13.441	1.240	27.813	1.393	29.206
TOTAL 2003	107.972	17.612	14.851	144.463	11.776	296.674	21.333	318.007
JAN	11.578	1.189	1.098	14.381	1.049	29.295	2.542	31.837
FEV	8.513	1.604	919	12.301	914	24.252	1.138	25.390
MAR	8.901	1.399	1.341	12.805	1.043	25.490	1.182	26.672
ABR	10.238	1.626	1.309	12.963	943	27.080	2.444	29.524
MAIO	7.569	1.563	1.156	13.628	989	24.905	1.216	26.121
JUN	7.991	1.499	1.375	14.011	1.164	26.039	1.409	27.448
JUL	9.167	1.620	1.370	13.574	932	26.664	2.792	29.457
AGO	7.720	1.705	1.376	13.417	979	25.196	1.450	26.645
SET	8.314	1.649	1.378	13.665	1.238	26.244	1.639	27.883
OUT	9.098	1.352	1.300	13.847	938	26.535	3.454	29.989
NOV	6.879	1.698	1.429	12.897	1.029	23.931	2.145	26.077
DEZ	12.404	1.766	1.261	14.364	1.155	30.950	2.025	32.975
TOTAL 2004	108.372	18.671	15.312	161.853	12.373	316.581	23.436	340.018
JAN	10.374	1.787	1.171	15.255	1.014	29.600	2.648	32.248
FEV	8.093	1.510	1.022	12.930	924	24.480	794	25.274
MAR	9.755	1.510	1.245	13.330	1.116	26.956	869	27.824
ABR	11.095	1.832	1.140	14.178	986	29.229	2.411	31.640
MAIO	8.661	1.704	1.168	13.251	1.053	25.836	952	26.788
JUN	12.680	1.524	1.183	14.041	1.178	30.606	762	31.367
JUL	9.518	1.726	1.170	15.218	1.267	28.899	2.541	31.439
AGO	9.483	1.726	1.389	14.443	1.384	28.424	850	29.274
SET	8.808	1.842	1.240	14.261	1.293	27.443	881	28.324
OUT	10.490	1.816	1.204	15.097	1.127	29.734	2.918	32.652
NOV	9.798	1.959	1.279	14.755	1.177	28.967	903	29.870
DEZ	15.914	2.191	1.264	15.479	1.256	36.104	779	36.883
TOTAL 2005	124.667	21.127	14.474	172.237	13.774	346.279	17.306	363.585
JAN	10.887	1.795	1.274	16.093	1.189	31.238	2.615	33.852
FEV	9.409	1.691	1.026	13.422	1.066	26.615	953	27.568
JAN-FEV 2006	20.296	3.486	2.300	29.515	2.255	57.852	3.568	61.420

(*) CPMF, COFINS, PIS/PASEP, CSLL e CIDE-COMBUSTÍVEIS.

TABELA IV
CONVERSÃO DE DEPÓSITOS JUDICIAIS EM RENDA DA UNIÃO
PERÍODO: JANEIRO DE 2002 A FEVEREIRO DE 2005
(A PREÇOS CORRENTES)

UNIDADE: R\$ MILHARES

MÊS	COFINS/ FINSOCIAL	IRPJ	PIS/PASEP	CSLL	TOTAL
JAN	4.085	1.227	27.179	5.396	37.886
FEV	2.305	355	4.602	390	7.651
MAR	10.125	344	8.147	8.863	27.479
ABR	17.767	3.180	7.587	8.426	36.960
MAIO	16.518	5.371	25.834	6.086	53.809
JUN	13.616	648	1.706	21.841	37.811
JUL	9.086	40.060	2.250	1.750	53.146
AGO	85.507	1.948	3.848	3.361	94.664
SET	27.013	3.025	8.045	10.867	48.951
OUT	7.648	1.064	5.389	8.216	22.318
NOV	8.464	843	1.730	1.896	12.933
DEZ	13.940	28.925	13.507	875	57.248
TOTAL 2002	216.073	86.990	109.826	77.968	490.857
JAN	3.432	340	4.861	688	9.320
FEV	11.587	1.687	1.226	18.364	32.863
MAR	53.364	435	5.731	4.621	64.151
ABR	15.808	2.372	3.320	6.089	27.589
MAIO	11.285	2.512	1.825	6.321	21.943
JUN	55.882	1.149	6.526	2.103	65.660
JUL	37.983	10.516	8.645	10.815	67.959
AGO	7.422	2.350	4.079	11.035	24.886
SET	12.043	3.027	6.967	1.473	23.511
OUT	11.088	3.344	2.870	4.062	21.363
NOV	10.933	968	6.886	10.760	29.547
DEZ	25.656	2.814	8.720	16.546	53.737
TOTAL 2003	256.483	31.514	61.654	92.877	442.528
JAN	6.007	2.101	21.198	996	30.302
FEV	6.148	1.599	11.216	9.180	28.143
MAR	8.243	2.704	11.288	8.040	30.275
ABR	14.524	890	3.245	891	19.550
MAIO	9.912	1.557	2.300	9.716	23.486
JUN	22.658	629	3.742	9.373	36.402
JUL	12.856	2.162	3.635	1.543	20.196
AGO	26.597	3.633	3.898	2.344	36.471
SET	5.132	340	1.669	1.774	8.915
OUT	16.427	699	6.205	1.354	24.686
NOV	15.650	1.196	3.751	2.898	23.494
DEZ	5.564	589	1.874	914	8.941
TOTAL 2004	149.718	18.100	74.020	49.024	290.862
JAN	1.029	25	2.661	85	3.800
FEV	1.701	1.461	4.551	1.913	9.625
MAR	10.018	2.205	4.621	2.826	19.670
ABR	94.734	3.578	4.483	2.760	105.556
MAIO	35.495	4.433	8.637	680	49.245
JUN	9.451	15.152	16.322	32.444	73.368
JUL	1.773	834	5.015	7.557	15.179
AGO	10.671	352	3.888	8.685	23.596
SET	9.148	1.039	9.054	1.311	20.551
OUT	7.893	1.146	2.521	12.936	24.496
NOV	40.337	1.342	3.276	6.412	51.366
DEZ	5.880	169	2.119	5.667	13.834
TOTAL 2005	228.129	31.734	67.147	83.277	410.286
JAN	1.541	3.534	1.195	603	6.872
FEV	4.683	1.233	326	769	7.011
JAN-FEV 2006	6.224	4.767	1.520	1.372	13.883

TABELA IV-A
CONVERSÃO DE DEPÓSITOS JUDICIAIS EM RENDA DA UNIÃO
PERÍODO: JANEIRO DE 2002 A FEVEREIRO DE 2005
(A PREÇOS DE FEVEREIRO/06 - IPCA)

UNIDADE: R\$ MILHARES

MÊS	COFINS/ FINSOCIAL	IRPJ	PIS/PASEP	CSLL	TOTAL
JAN	5.742	1.724	38.198	7.584	53.247
FEV	3.228	497	6.444	546	10.715
MAR	14.094	479	11.341	12.338	38.252
ABR	24.536	4.392	10.478	11.637	51.043
MAIO	22.763	7.402	35.603	8.387	74.156
JUN	18.686	889	2.342	29.974	51.890
JUL	12.322	54.330	3.052	2.374	72.078
AGO	115.217	2.625	5.185	4.529	127.555
SET	36.139	4.047	10.763	14.539	65.488
OUT	10.100	1.405	7.117	10.850	29.471
NOV	10.849	1.081	2.218	2.430	16.578
DEZ	17.501	36.314	16.958	1.099	71.872
TOTAL 2002	291.177	115.184	149.699	106.285	662.344
JAN	4.214	417	5.968	845	11.444
FEV	14.006	2.039	1.482	22.199	39.727
MAR	63.725	520	6.843	5.518	76.606
ABR	18.696	2.805	3.926	7.201	32.629
MAIO	13.266	2.953	2.145	7.431	25.795
JUN	65.789	1.353	7.683	2.476	77.300
JUL	44.627	12.356	10.158	12.707	79.848
AGO	8.691	2.752	4.776	12.921	29.140
SET	13.992	3.518	8.095	1.711	27.317
OUT	12.845	3.874	3.325	4.706	24.749
NOV	12.623	1.117	7.950	12.424	34.115
DEZ	29.470	3.232	10.017	19.006	61.724
TOTAL 2003	301.945	36.935	72.367	109.144	520.392
JAN	6.848	2.395	24.164	1.136	34.544
FEV	6.966	1.812	12.708	10.401	31.887
MAR	9.296	3.049	12.730	9.067	34.143
ABR	16.319	1.000	3.646	1.001	21.966
MAIO	11.080	1.741	2.571	10.862	26.254
JUN	25.150	698	4.154	10.404	40.407
JUL	14.142	2.379	3.999	1.697	22.216
AGO	29.056	3.968	4.258	2.561	39.843
SET	5.588	370	1.817	1.932	9.707
OUT	17.809	758	6.727	1.468	26.762
NOV	16.850	1.288	4.039	3.120	25.296
DEZ	5.939	629	2.000	976	9.545
TOTAL 2004	165.044	20.088	82.813	54.625	322.570
JAN	1.093	26	2.824	90	4.033
FEV	1.795	1.541	4.802	2.018	10.156
MAR	10.506	2.312	4.846	2.964	20.628
ABR	98.492	3.720	4.661	2.869	109.743
MAIO	36.723	4.586	8.936	703	50.949
JUN	9.779	15.679	16.890	33.573	75.921
JUL	1.830	860	5.176	7.801	15.668
AGO	10.996	363	4.006	8.950	24.315
SET	9.394	1.067	9.297	1.346	21.104
OUT	8.045	1.168	2.570	13.185	24.967
NOV	40.888	1.360	3.321	6.500	52.068
DEZ	5.938	171	2.140	5.724	13.973
TOTAL 2005	235.479	32.853	69.469	85.724	423.525
JAN	1.547	3.548	1.199	605	6.901
FEV	4.683	1.233	326	769	7.011
JAN-FEV 2006	6.230	4.782	1.525	1.374	13.911

TABELA IV-B
CONVERSÃO DE DEPÓSITOS JUDICIAIS EM RENDA DA UNIÃO
PERÍODO: JANEIRO DE 2002 A FEVEREIRO DE 2005
(A PREÇOS DE FEVEREIRO/06 - IGP-DI)

UNIDADE: R\$ MILHARES

MÊS	COFINS/ FINSOCIAL	IRPJ	PIS/PASEP	CSLL	TOTAL
JAN	6.341	1.904	42.185	8.375	58.804
FEV	3.571	550	7.129	604	11.855
MAR	15.669	533	12.608	13.717	42.527
ABR	27.305	4.887	11.660	12.950	56.803
MAIO	25.107	8.164	39.268	9.250	81.790
JUN	20.342	968	2.549	32.631	56.490
JUL	13.302	58.647	3.295	2.562	77.806
AGO	122.296	2.786	5.504	4.807	135.392
SET	37.642	4.215	11.211	15.143	68.211
OUT	10.227	1.422	7.207	10.986	29.842
NOV	10.693	1.065	2.186	2.395	16.340
DEZ	17.149	35.583	16.616	1.077	70.425
TOTAL 2002	309.643	120.725	161.418	114.499	706.284
JAN	4.132	409	5.852	828	11.222
FEV	13.732	1.999	1.453	21.765	38.949
MAR	62.214	507	6.681	5.387	74.789
ABR	18.355	2.754	3.855	7.070	32.033
MAIO	13.191	2.937	2.133	7.389	25.650
JUN	65.782	1.353	7.682	2.475	77.292
JUL	44.801	12.404	10.197	12.756	80.159
AGO	8.700	2.755	4.781	12.935	29.172
SET	13.971	3.512	8.083	1.709	27.274
OUT	12.806	3.862	3.314	4.691	24.673
NOV	12.567	1.112	7.915	12.368	33.963
DEZ	29.315	3.215	9.964	18.906	61.400
TOTAL 2003	299.567	36.819	71.910	108.281	516.576
JAN	6.809	2.382	24.028	1.129	34.349
FEV	6.895	1.793	12.578	10.295	31.560
MAR	9.159	3.004	12.542	8.933	33.639
ABR	15.954	978	3.564	979	21.475
MAIO	10.731	1.686	2.490	10.520	25.427
JUN	24.218	672	4.000	10.019	38.909
JUL	13.587	2.285	3.842	1.630	21.344
AGO	27.745	3.789	4.066	2.445	38.045
SET	5.328	353	1.732	1.842	9.255
OUT	16.964	722	6.408	1.398	25.493
NOV	16.030	1.225	3.842	2.968	24.065
DEZ	5.669	601	1.909	932	9.111
TOTAL 2004	159.089	19.491	81.002	53.090	312.672
JAN	1.046	25	2.702	87	3.859
FEV	1.721	1.478	4.604	1.935	9.737
MAR	10.034	2.208	4.629	2.831	19.703
ABR	94.412	3.566	4.468	2.751	105.197
MAIO	35.463	4.429	8.630	679	49.200
JUN	9.485	15.206	16.381	32.561	73.633
JUL	1.787	840	5.053	7.615	15.295
AGO	10.838	358	3.949	8.822	23.966
SET	9.303	1.056	9.208	1.333	20.901
OUT	7.977	1.158	2.548	13.073	24.756
NOV	40.631	1.351	3.300	6.459	51.741
DEZ	5.918	170	2.132	5.705	13.926
TOTAL 2005	228.615	31.846	67.603	83.850	411.914
JAN	1.540	3.532	1.194	602	6.868
FEV	4.683	1.233	326	769	7.011
JAN-FEV 2006	6.223	4.765	1.520	1.371	13.879

GRÁFICO I-A
ARRECAÇÃO DOS IMPOSTOS E CONTRIBUIÇÕES ADMINISTRADOS PELA SRF
PERÍODO: JANEIRO DE 2003 A FEVEREIRO DE 2006
(A PREÇOS DE FEVEREIRO/06 - IPCA)



GRÁFICO I-B
ARRECAÇÃO DOS IMPOSTOS E CONTRIBUIÇÕES ADMINISTRADOS PELA SRF
PERÍODO: JANEIRO DE 2003 A FEVEREIRO DE 2006
(A PREÇOS DE FEVEREIRO/06 - IGP-DI)



GRÁFICO II-A
ARRECAÇÃO DO I. RENDA, IPI (EXCETO VINCULADO) E CONTRIBUIÇÕES ADMINISTRADAS PELA SRF
PERÍODO: JANEIRO DE 2003 A FEVEREIRO DE 2006
(A PREÇOS DE FEVEREIRO/06 - IPCA)

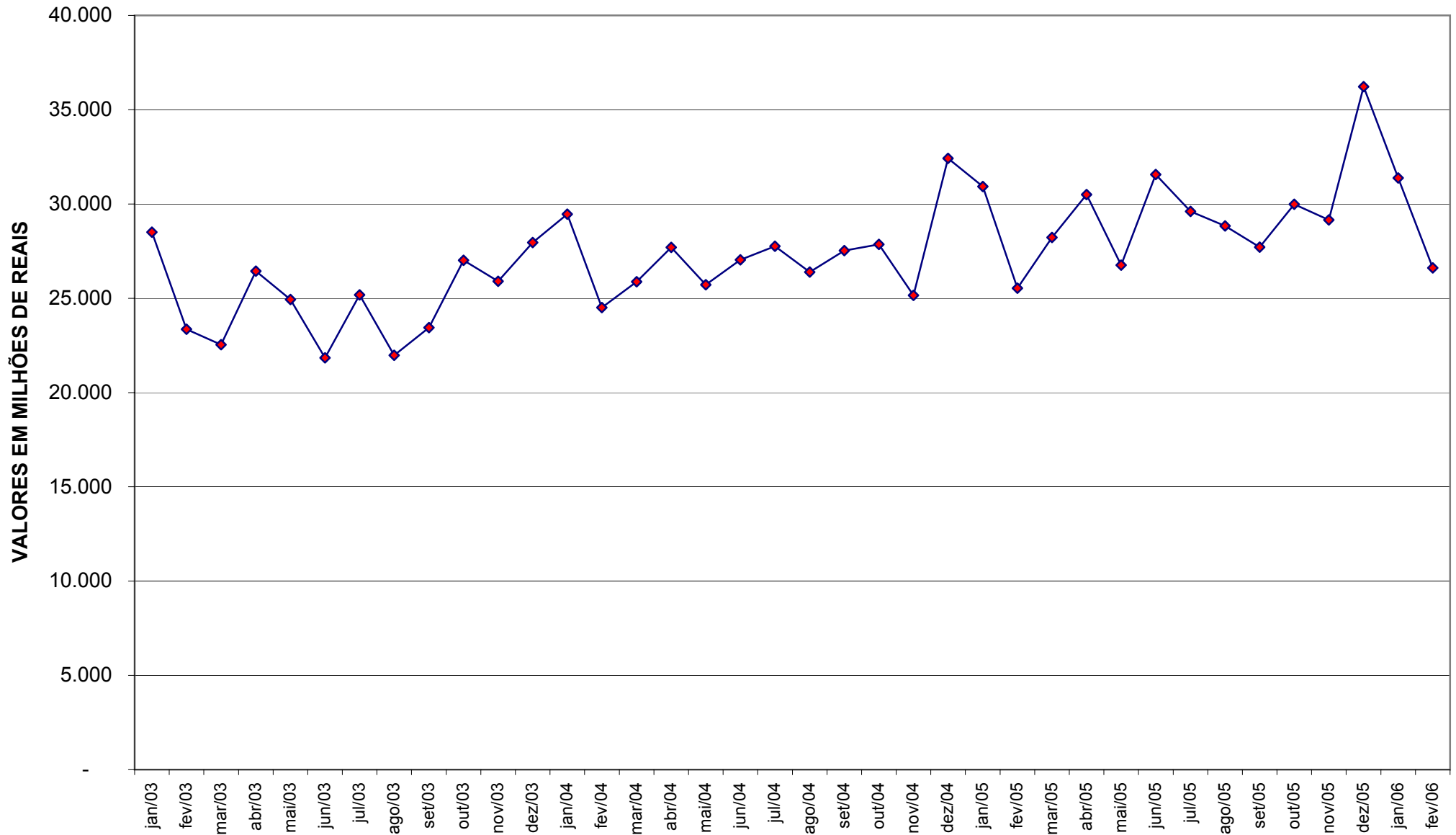

GRÁFICO II-B
ARRECAÇÃO DO I. RENDA, IPI (EXCETO VINCULADO) E CONTRIBUIÇÕES ADMINISTRADAS PELA SRF
PERÍODO: JANEIRO DE 2002 A FEVEREIRO DE 2006
(A PREÇOS DE FEVEREIRO/06 - IGP-DI)

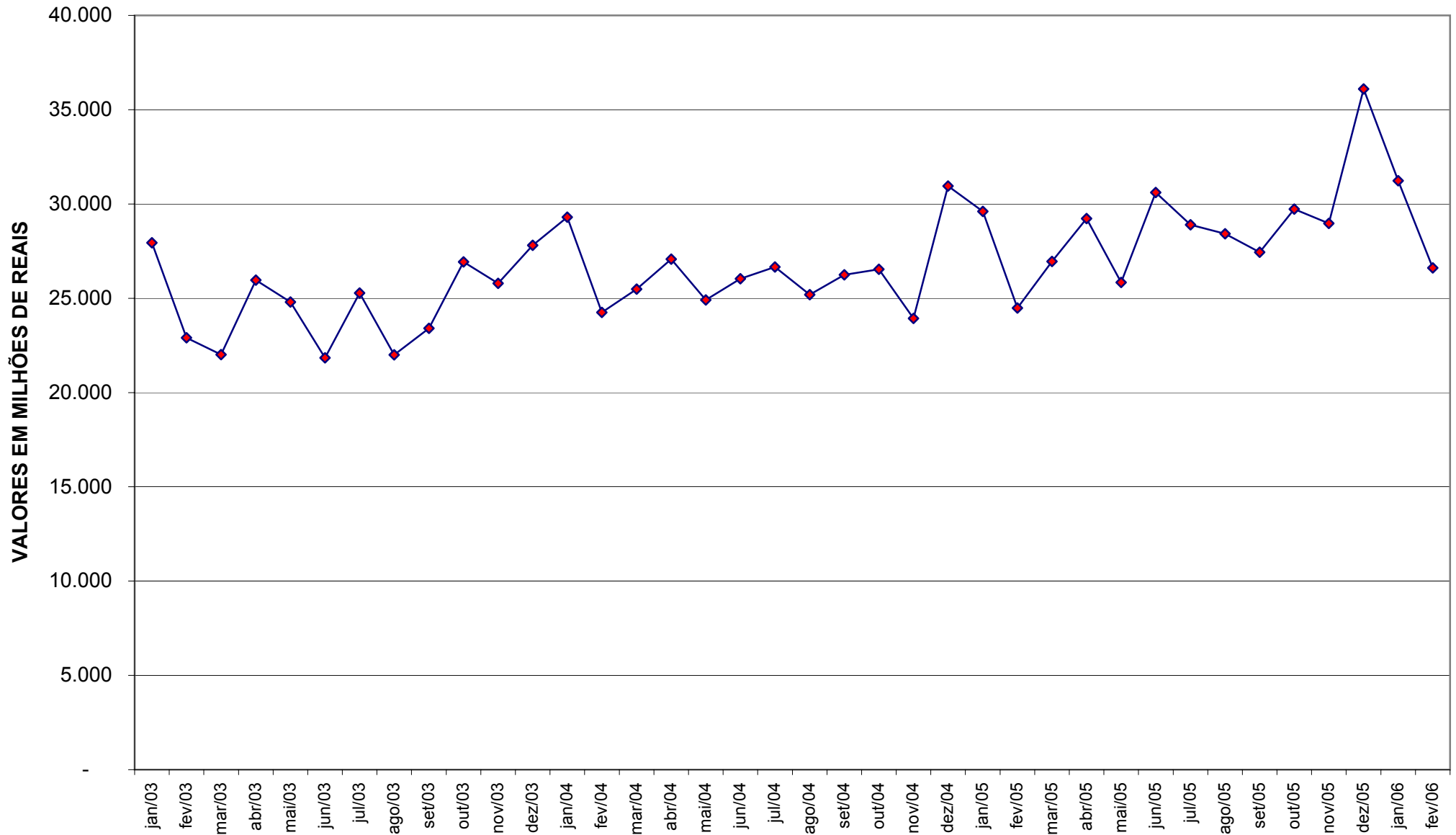
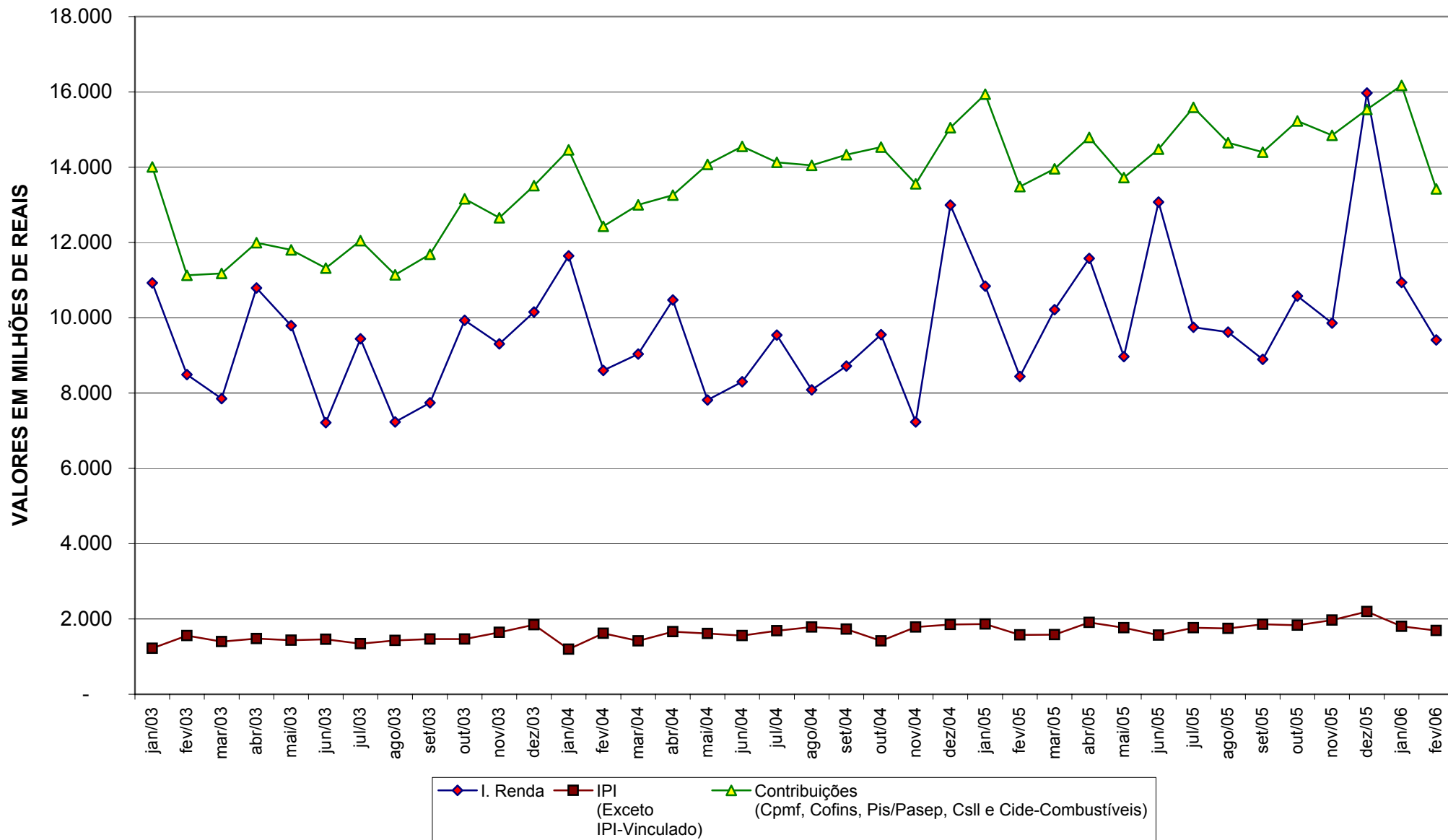