

RECEITA FEDERAL

Coordenação-Geral de Política Tributária

Análise da Arrecadação das
Receitas Federais

Agosto de 2006

BRASÍLIA – SETEMBRO 2006

SECRETÁRIO-GERAL DA RECEITA FEDERAL

Jorge Antônio Deher Rachid

COORDENADOR-GERAL DE POLÍTICA TRIBUTÁRIA

Raimundo Eloi de Carvalho

COORDENADOR DE PREVISÃO E ANÁLISE

Raimundo Eloi de Carvalho

Análise da Arrecadação das Receitas Federais – Agosto de 2006

Equipe Técnica

Marylda Macedo de Almeida e Castro

Itamar Alves Barbosa Júnior

Marcelo de Mello Gomide Loures

Débora Simões Costa de Andrade

Fábio Eduardo Tavanti Castilho

Rodrigo Zanotele Hemerly de Almeida

Rogério Augusto de Oliveira Lima

É autorizada a reprodução total ou parcial do conteúdo desta publicação desde que citada a fonte.

Esplanada dos Ministérios

Edifício Sede do Ministério da Fazenda, 7º andar, sala 705

Brasília – DF CEP - 70.048-900

Brasil

Tel.: Voz : (061) 3412.2750/2751

Fax : (061) 3412.1728

Home Page : <http://www.receita.fazenda.gov.br>

SUMÁRIO

I. Considerações Gerais.....	1
II. Desempenho do mês em relação ao mês anterior.....	2
III. Desempenho do mês em relação ao mesmo mês do ano anterior.....	3
IV. Desempenho acumulado no ano em relação ao mesmo período do ano anterior.....	4
V. Informações Adicionais.....	6
. Tabela I (Arrecadação – Agosto/05 e Julho e Agosto/06 – A preços correntes).....	10
. Tabela I-A (Arrecadação – Agosto/05 e Julho e Agosto/06 – IPCA).....	11
. Tabela I-B (Arrecadação – Agosto/05 e Julho e Agosto/06 – IGP-DI).....	12
. Tabela II (Arrecadação – Janeiro a Agosto – 2006/2005 – A preços correntes).....	13
. Tabela II-A (Arrecadação – Janeiro a Agosto – 2006/2005 – IPCA).....	14
. Tabela II-B (Arrecadação – Janeiro a Agosto – 2006/2005 – IGP-DI).....	15
. Tabela III (Arrecadação – Janeiro/02 a Agosto/06 – A preços correntes).....	16
. Tabela III-A (Arrecadação – Janeiro/02 a Agosto/06 – IPCA).....	17
. Tabela III-B (Arrecadação – Janeiro/02 a Agosto/06 – IGP-DI).....	18
. Tabela IV (Depósitos Judiciais – Janeiro/02 a Agosto/06 – A preços correntes).....	19
. Tabela IV-A (Depósitos Judiciais – Janeiro/02 a Agosto/06 – IPCA).....	20
. Tabela IV-B (Depósitos Judiciais – Janeiro/02 a Agosto/06 – IGP-DI).....	21
. Gráfico I-A (Arrecadação – Janeiro/03 a Agosto/06 – IPCA).....	22
. Gráfico I-B (Arrecadação – Janeiro/03 a Agosto/06 – IGP-DI).....	23
. Gráfico II-A (Arrecadação I. Renda, IPI e Contribuições – Janeiro/03 a Agosto/06 – IPCA).....	24
. Gráfico II-B (Arrecadação I. Renda, IPI e Contribuições – Janeiro/03 a Agosto/06 – IGP-DI).....	25

ANÁLISE DA ARRECADAÇÃO DAS RECEITAS FEDERAIS
AGOSTO DE 2006

I. CONSIDERAÇÕES GERAIS

A arrecadação dos impostos e contribuições administrados pela Secretaria da Receita Federal e das demais receitas (taxas e contribuições controladas por outros órgãos, excluídas as contribuições previdenciárias) atingiu o valor de **R\$ 30.611 milhões** no mês de agosto de 2006 e **R\$ 252.830 milhões** no período de janeiro a agosto de 2006.

a) Variação nominal

A arrecadação total, no mês de agosto de 2006, apresentou crescimento nominal de **6,25%** em relação a agosto de 2005. Quanto às receitas administradas pela SRF, o crescimento foi de **5,75%**.

b) Variação real (IPCA/IGP-DI)

A arrecadação total, no mês de agosto de 2006, apresentou variações reais de **+2,31%/+3,36%** em relação a agosto de 2005. Quanto às receitas administradas pela SRF, as variações reais foram de **+1,84%/+2,88%**.

O quadro a seguir apresenta os valores mensais e acumulados da arrecadação do período de janeiro a agosto de 2005 e 2006 e as variações nominais e reais.

ARRECAÇÃO DAS RECEITAS FEDERAIS
(A PREÇOS CORRENTES E A PREÇOS DE AGOSTO/06 - IPCA/IGP-DI)
PERÍODO: JANEIRO A AGOSTO - 2006/2005

RECEITA		ARRECAÇÃO (R\$ MILHÕES)					VARIÇÃO (%)		
		2006			2005		AGO/06	AGO/06	JAN-AGO/06
		AGO	JUL	JAN-AGO	AGO	JAN-AGO	JUL/06	AGO/05	JAN-AGO/05
RECEITA ADMINISTRADA PELA SRF [A]	NOMINAL	29.572	30.745	239.136	27.964	222.437	(3,82)	5,75	7,51
	IPCA	29.572	30.761	239.951	29.039	233.546	(3,86)	1,84	2,74
	IGP-DI	29.572	30.871	241.471	28.744	226.554	(4,21)	2,88	6,58
DEMAIS RECEITAS [B]	NOMINAL	1.039	3.099	13.694	847	11.825	(66,48)	22,68	15,81
	IPCA	1.039	3.101	13.744	879	12.431	(66,50)	18,14	10,56
	IGP-DI	1.039	3.112	13.831	870	12.046	(66,62)	19,35	14,82
TOTAL [A]+[B]	NOMINAL	30.611	33.844	252.830	28.811	234.261	(9,55)	6,25	7,93
	IPCA	30.611	33.861	253.695	29.918	245.977	(9,60)	2,31	3,14
	IGP-DI	30.611	33.983	255.302	29.614	238.600	(9,92)	3,36	7,00

Fonte: Sistema Siadi.

A análise detalhada do comportamento da arrecadação está contida nos itens **II**, **III** e **IV**, a seguir.

II. DESEMPENHO DA ARRECAÇÃO DE AGOSTO DE 2006 EM RELAÇÃO A JULHO DE 2006 (Tabelas I, I-A, e I-B)

A arrecadação das Receitas Administradas pela SRF apresentou, no mês de agosto de 2006, variações reais de **-3,86%/-4,21%** em relação ao mês anterior.

Os principais fatores que, em conjunto, contribuíram para esse resultado foram os seguintes:

- pagamento da 1ª cota ou cota única do IRPJ e da CSLL em julho/06, referente à apuração trimestral encerrada em junho/06, e arrecadação atípica em julho/06 (IRPJ: R\$ 71 milhões; CSLL: R\$ 38 milhões), relativa a pagamentos de débitos em atraso;
- homologação de compensação no valor de R\$ 878 milhões efetuada por parte de instituições financeiras, em julho/06, e conseqüente apropriação na receita bruta de COFINS e PIS/PASEP. Esse valor, embora afete a arrecadação bruta, não altera a arrecadação líquida, vez que o mesmo valor é computado como restituição;
- arrecadação extra, em agosto/06, decorrente de débitos em atraso, conforme a seguinte distribuição:

**ARRECAÇÃO EXTRA
AGOSTO DE 2006**

DISCRIMINAÇÃO	R\$ MILHÕES
1) MP nº 303/06, art. 9º, § 1º (Pagamento à vista)	674
. Cofins	353
. IPI-Outros	51
. I. Importação	205
. IPI-Vinculado	65
2) Depósito Judicial	173
TOTAL	847

Quanto às demais receitas, os decréscimos reais de 66,50% e 66,62% decorrem do pagamento trimestral, em julho/06, de royalties relativos à extração de petróleo.

III. DESEMPENHO DA ARRECAÇÃO DE AGOSTO DE 2006 EM RELAÇÃO A AGOSTO DE 2005 (Tabelas I, I-A, e I-B)

A arrecadação das Receitas Administradas pela SRF apresentou, no mês de agosto de 2006, variações reais de **+1,84/+2,88%** em relação ao mesmo mês do ano anterior.

A seguir, estão discriminados, por tributo, as variações reais mais relevantes e os fatores que concorreram para o resultado.

- **I. Importação (+24,58%/+25,86%) e IPI-Vinculado (+24,15%/+25,42%):** o principal fator que contribuiu para este resultado foi o recolhimento de débito em atraso, em conformidade com o disposto no art. 9º, § 1º da MP nº 303/06, no valor total de R\$ 270,0 milhões (I. Importação: R\$ 205 milhões; IPI-Vinculado: R\$ 65 milhões);
- **IPI-Bebidas (-9,53% – Nominal):** queda devida à arrecadação atípica, em agosto/05, no valor de R\$ 20 milhões;
- **IPI-Automóveis (+10,25%/+11,38%):** aumento de 14,6% no volume de vendas ao mercado interno;

- **IRPJ-Entidades Financeiras (+17,69%/+18,90%) e CSLL-Entidades Financeiras (+22,38%/+23,63%):** retomada do recolhimento por parte de instituições financeiras que haviam suspenso o pagamento de IRPJ e CSLL;
- **IRRF-Remessas ao Exterior (+19,50%/+20,72%):** crescimento observado, principalmente, no item Rendimentos do Trabalho-Residentes no Exterior (+46,78%);
- **IOF (-9,99%/-9,07%) e CPMF (-6,03%/-5,06%):** o resultado referente a esses tributos tem como principal fator a diferença de dias úteis verificada entre os fatos geradores. Em agosto/05 o fato gerador da arrecadação do mês constituiu-se de cinco semanas ou 25 dias úteis enquanto que, em agosto/06, já em vigência de nova sistemática de apuração (Lei nº 11.196/05), o fato gerador refere-se a 21 dias úteis;
- **COFINS-Entidades Financeiras (-23,59%/-22,81%) e PIS/PASEP-Entidades Financeiras (-6,16%/-5,20%):** suspensão de pagamento por parte de empresas do setor em virtude de compensação;
- **Demais Receitas (+18,14%/+19,35%):** resultado decorrente, principalmente, do crescimento da arrecadação dos itens relativos a royalties sobre extração do petróleo.

IV. DESEMPENHO DA ARRECADAÇÃO ACUMULADA DE JANEIRO A AGOSTO DE 2006 EM RELAÇÃO AO MESMO PERÍODO DE 2005 (Tabelas II, II-A, e II-B)

A arrecadação das Receitas Administradas pela SRF apresentou, no período de janeiro a agosto de 2006, variações reais de **+2,74%/+6,58%** em relação ao mesmo período de 2005.

A seguir, estão discriminados, por tributo, as variações reais mais relevantes e os fatores que concorreram para o resultado.

- **I. Importação (+3,53%/+7,33%) e IPI-Vinculado à Importação (+8,52%/+12,52%):** resultado decorrente da conjugação dos seguintes fatores: elevação de **22,49%** no valor em dólar das importações tributadas, de **3,96%** na alíquota média efetiva do IPI-Vinculado, redução de **1,64%** na alíquota média efetiva do I. Importação e de **13,32%** na taxa média de câmbio. Além disso, cabe destacar a arrecadação extra, em agosto/06, no valor total de R\$ 270 milhões em conformidade com o art. 9º, § 1º da MP-303/06;

- **IPI-Automóveis (+12,81%/+16,97%):** aumento de 9,2% no volume de vendas ao mercado interno;
- **IPI-Outros (-8,07%/-4,63%):** arrecadação atípica, em janeiro de 2005, decorrente de auto de infração no valor de R\$ 137 milhões e redução para zero das alíquotas referentes a bens de capital e a insumos da construção civil;
- **IRPF (+9,07%/+13,46%):** crescimento da arrecadação de cota de ajuste anual (+22,72%) e de acréscimos legais (+34,60%);
- **IRPJ (+8,91%/+13,09%) e CSLL (+3,87%/+7,83%):** os principais setores que contribuíram para esse crescimento foram Combustíveis (77,40%) e Extração de Minerais Metálicos (58,91%). No caso das instituições financeiras, o crescimento observado na arrecadação do IRPJ (+22,54%/+27,51%) decorreu da retomada do recolhimento regular por parte de empresas que, no ano de 2005, estavam com demanda judicial relativa ao imposto;
- **Demais Receitas (+10,56%/+14,82%):** resultado decorrente, principalmente, do crescimento da arrecadação dos itens relativos a royalties sobre extração do petróleo.

V. INFORMAÇÕES ADICIONAIS:

a) PASSIVOS TRIBUTÁRIOS

O quadro a seguir mostra o montante do estoque de débitos apurados no âmbito da Secretaria da Receita Federal até agosto de 2006.

PASSIVOS TRIBUTÁRIOS

UNIDADE: R\$ MILHÕES

DISCRIMINAÇÃO	POSIÇÃO EM AGOSTO/2006		
	Nº CONTRIB./ PROCESSOS	VALOR CONSOLIDADO	%
1) SALDO DE PARCELAMENTOS	-	93.424	20,85
1.1) REFIS	21.766	48.110	10,74
1.2) PAES	112.264	38.358	8,56
1.3) PARCELAMENTO CONVENCIONAL (SIPADE)	260.022	6.955	1,55
2) DÉBITOS EM COBRANÇA NA SRF	-	95.259	21,26
2.1) CONTA CORRENTE PESSOA JURÍDICA	2.005.623	1.087	0,24
2.2) CONTA-CORRENTE PESSOA FÍSICA	3.374.200	2.546	0,57
2.3) PROCESSOS FISCAIS (sem pendência de compensação e sem revisão de lançamento)	193.841	33.683	7,52
2.3.1) PROCESSOS FISCAIS EM COBRANÇA FINAL ACIMA PFN (sem pendência de compensação e sem revisão de lançamento)	30.062	12.285	2,74
2.3.2) PROCESSOS FISCAIS EM COBRANÇA DEMAIS FASES (sem pendência de compensação e sem revisão de lançamento)	163.779	21.398	4,78
2.4) PROCESSOS FISCAIS (com pendência de compensação e com revisão de lançamento)	138.391	57.943	12,93
3) DÉBITOS COM EXIGIBILIDADE SUSPensa (EM JULGAMENTO E SUBJUDICE)	-	259.362	57,89
3.1) PROCESSOS FISCAIS (EM JULGAMENTO)	114.007	201.279	44,92
3.2) PROCESSOS FISCAIS (SUBJUDICE)	22.248	58.083	12,96
TOTAL	-	448.045	100,00

Fonte: CORAT

Obs.: Não inclui valores da dívida ativa em cobrança na PGFN.

b) REFIS

Foram recepcionados, até dezembro de 2001, 129.166 termos de opções pelo REFIS. Até o mês de agosto de 2006, considerando as exclusões e reinclusões por medida judicial, permanecem **21.766** empresas no programa.

O quadro a seguir mostra a evolução da arrecadação do REFIS referente aos impostos e contribuições administrados pela SRF no ano de 2005 e nos meses de janeiro a agosto de 2006.

ARRECAÇÃO DO REFIS
PERÍODO: 2005 E JANEIRO A AGOSTO DE 2006
(A PREÇOS CORRENTES)

UNIDADE: R\$ MILHÕES

MÊS	ARRECAÇÃO		
	SRF/PGFN	INSS	TOTAL
JAN-DEZ 2005	583	382	966
JAN	46	27	73
FEV	38	22	60
MAR	44	25	69
ABR	41	24	65
MAI	40	24	64
JUN	45	27	72
JUL	80	48	129
AGO	46	28	74
JAN-AGO 2006	380	225	605

c) PAES

O quadro a seguir mostra a arrecadação relativa ao parcelamento especial (PAES), em conformidade com o art. 1º da Lei nº 10.684/03.

ARRECAÇÃO DO PAES
PERÍODO: 2005 E JANEIRO A AGOSTO DE 2006
(A PREÇOS CORRENTES)

UNIDADE: R\$ MILHÕES

MÊS	PESSOAS FÍSICAS		MICROEMPRESAS		EMPRESAS DE PEQUENO PORTE		DEMAIS PESSOAS JURÍDICAS		TOTAL	
	VALOR	Nº CONTRIB.	VALOR	Nº CONTRIB.	VALOR	Nº CONTRIB.	VALOR	Nº CONTRIB.	VALOR	Nº CONTRIB.
JAN-DEZ 2005	92	-	148	-	232	-	2.630	-	3.102	-
JAN	7	92.163	9	169.174	19	88.844	267	24.474	302	374.655
FEV	6	92.163	7	169.176	17	88.845	213	24.476	243	374.660
MAR	8	92.163	9	169.180	20	88.845	225	24.476	262	374.664
ABR	6	92.163	8	169.182	18	88.845	228	24.477	260	374.667
MAI	7	92.163	8	169.184	19	88.848	233	24.477	267	374.672
JUN	6	92.163	8	169.184	18	88.848	218	24.477	250	374.672
JUL	7	92.163	7	169.185	18	88.848	211	24.478	243	374.674
AGO	7	92.163	8	169.185	18	88.849	220	24.481	252	374.678
JAN-AGO 2006	54	-	64	-	146	-	1.814	-	2.078	-

d) SIMPLES

ARRECAÇÃO DO SIMPLES
PERÍODO: 2005 E JANEIRO A AGOSTO DE 2006
(A PREÇOS CORRENTES)

UNIDADE: R\$ MILHÕES

MÊS	SRF		INSS		ICMS/ISS		TOTAL	
	VALOR	%	VALOR	%	VALOR	%	VALOR	%
JAN-DEZ 2005	6.873	58,27	4.888	41,44	34	0,29	11.796	100,00
JAN	751	56,79	568	42,95	3	0,25	1.323	100,00
FEV	358	40,99	512	58,68	3	0,33	872	100,00
MAR	356	40,77	513	58,87	3	0,35	872	100,00
ABR	399	40,43	585	59,22	3	0,35	988	100,00
MAI	403	40,48	588	59,17	3	0,35	995	100,00
JUN	450	40,35	662	59,32	4	0,33	1.115	100,00
JUL	445	40,22	657	59,45	4	0,34	1.105	100,00
AGO	478	40,17	708	59,51	4	0,32	1.190	100,00
JAN-AGO 2006	3.639	43,01	4.794	56,66	27	0,32	8.460	100,00

Obs.: Na arrecadação do INSS, ICMS e ISS estão incluídos os acréscimos de multas e juros de mora

e) DECOMPOSIÇÃO DA ARRECAÇÃO DO IRPJ

ARRECAÇÃO DO IRPJ
PERÍODO: 2005 E JANEIRO A AGOSTO DE 2006
(A PREÇOS CORRENTES)

UNIDADE: R\$ MILHÕES

MÊS	LUCRO REAL		LUCRO PRESUMIDO		OUTROS		TOTAL	
	VALOR	%	VALOR	%	VALOR	%	VALOR	%
JAN-DEZ 2005	35.443	69,19	7.957	15,53	7.826	15,28	51.226	100,00
JAN	3.433	59,81	1.600	27,87	707	12,32	5.740	100,00
FEV	3.779	80,92	345	7,38	546	11,69	4.669	100,00
MAR	4.226	82,53	331	6,46	564	11,01	5.120	100,00
ABR	3.615	64,36	1.420	25,28	582	10,36	5.617	100,00
MAI	2.726	75,39	331	9,15	559	15,46	3.616	100,00
JUN	3.806	80,76	281	5,96	626	13,28	4.712	100,00
JUL	3.072	59,03	1.537	29,53	595	11,44	5.204	100,00
AGO	3.091	77,98	348	8,79	525	13,23	3.964	100,00
JAN-AGO 2006	27.747	71,81	6.192	16,02	4.703	12,17	38.642	100,00

f) ARRECAÇÃO DOS RENDIMENTOS DE CAPITAL

ARRECAÇÃO DE IRRF-RENDIMENTOS DE CAPITAL
PERÍODO: JANEIRO A AGOSTO - 2006/2005
(A PREÇOS CORRENTES)

UNIDADE: R\$ MILHÕES

MÊS	FUNDOS DE RENDA FIXA		OPERAÇÕES DE SWAP		JUROS REMUN. CAP. PRÓPRIO		APLICAÇÃO DE RENDA FIXA (PF e PJ)		OUTRAS		TOTAL	
	2006	2005	2006	2005	2006	2005	2006	2005	2006	2005	2006	2005
JAN	119	86	46	24	999	802	644	491	100	117	1.907	1.520
FEV	215	78	63	13	46	33	537	359	124	99	984	583
MAR	159	150	39	25	143	75	449	524	109	146	899	920
ABR	251	174	105	18	194	233	567	440	129	99	1.246	964
MAI	254	217	49	27	150	175	517	507	139	91	1.109	1.016
JUN	3.795	3.463	71	56	111	85	574	762	134	103	4.685	4.470
JUL	109	80	49	68	179	380	497	517	123	99	957	1.143
AGO	202	161	38	32	140	153	504	590	116	119	1.001	1.056
JAN-AGO	5.104	4.409	461	264	1.962	1.936	4.288	4.190	972	873	12.787	11.672
VAR.% 2006 2005	15,76		74,72		1,33		2,34		11,39		9,55	

g) ARRECAÇÃO DO PIS/PASEP E COFINS

ARRECAÇÃO DO PIS/PASEP
PERÍODO: JANEIRO A DEZEMBRO - 2005/2004 E JANEIRO A AGOSTO - 2006/2005
(A PREÇOS DE AGOSTO/06 - IPCA)

UNIDADE: R\$ MILHÕES

MÊS	PIS			PASEP			TOTAL (PIS/PASEP)			COFINS		
	2005 [A]	2004 [B]	[A]/[B]%	2005 [C]	2004 [D]	[C]/[D]%	2005 [E]	2004 [F]	[E]/[F]%	2005 [G]	2004 [H]	[G]/[H]%
JAN	1.831	1.769	3,49	240	216	10,96	2.071	1.985	4,30	8.199	6.637	23,54
FEV	1.496	1.537	(2,67)	268	249	7,65	1.764	1.786	(1,23)	6.789	6.094	11,40
MAR	1.462	1.377	6,15	259	234	10,73	1.721	1.611	6,82	6.820	6.415	6,32
ABR	1.610	1.447	11,22	235	199	18,59	1.845	1.646	12,11	7.505	6.712	11,82
MAI	1.577	1.680	(6,15)	240	203	18,00	1.817	1.883	(3,54)	7.345	7.859	(6,55)
JUN	1.644	1.723	(4,59)	253	204	24,18	1.897	1.927	(1,55)	7.539	8.046	(6,30)
JUL	1.764	1.567	12,58	241	192	25,57	2.005	1.759	14,00	8.055	7.192	12,00
AGO	1.656	1.627	1,81	236	210	12,56	1.892	1.837	3,04	7.557	7.799	(3,10)
SET	1.711	1.658	3,20	249	206	21,15	1.960	1.864	5,18	7.749	7.522	3,02
OUT	1.683	1.631	3,21	234	189	23,89	1.917	1.819	5,35	7.667	7.341	4,44
NOV	1.665	1.669	(0,24)	243	219	11,10	1.908	1.888	1,07	7.801	7.401	5,40
DEZ	1.841	1.695	8,63	284	226	25,56	2.125	1.921	10,63	8.204	7.627	7,57
TOTAL	19.941	19.381	2,89	2.982	2.545	17,15	22.923	21.927	4,54	91.231	86.646	5,29
MÊS	PIS			PASEP			TOTAL (PIS/PASEP)			COFINS		
	2006 [A]	2005 [B]	[A]/[B]%	2006 [C]	2005 [D]	[C]/[D]%	2006 [E]	2005 [F]	[E]/[F]%	2006 [G]	2005 [H]	[G]/[H]%
JAN	1.828	1.831	(0,16)	309	240	28,86	2.137	2.071	3,20	8.181	8.199	(0,22)
FEV	1.485	1.496	(0,78)	326	268	21,74	1.811	1.764	2,64	6.795	6.789	0,09
MAR	1.620	1.462	10,80	278	259	7,39	1.898	1.721	10,29	6.909	6.820	1,30
ABR	1.673	1.610	3,91	281	235	19,21	1.954	1.845	5,86	7.140	7.505	(4,87)
MAI	1.706	1.577	8,22	278	240	15,89	1.984	1.817	9,23	7.391	7.345	0,64
JUN	1.696	1.644	3,17	308	253	21,65	2.004	1.897	5,64	7.480	7.539	(0,78)
JUL	1.741	1.764	(1,32)	285	241	18,15	2.025	2.005	1,02	7.953	8.055	(1,27)
AGO	1.719	1.656	3,75	284	236	20,49	2.003	1.892	5,84	8.037	7.557	6,36
JAN-AGO	13.467	13.040	3,27	2.349	1.972	19,11	15.816	15.012	5,35	59.887	59.810	0,13

Brasília, 19 de setembro de 2006.

Coordenação-Geral de Política Tributária

TABELA I
ARRECAÇÃO DAS RECEITAS FEDERAIS
PERÍODO: JULHO E AGOSTO DE 2006 E AGOSTO DE 2005
(A PREÇOS CORRENTES)

UNIDADE: R\$ MILHÕES

RECEITAS	2006		2005	VARIÇÃO (%)	
	AGOSTO	JULHO	AGOSTO	AGO/06 JUL/06	AGO/06 AGO/05
IMPOSTO SOBRE IMPORTAÇÃO	1.135	794	878	42,99	29,37
I.P.I-TOTAL	2.422	2.212	2.205	9,51	9,87
I.P.I-FUMO	189	192	181	(1,79)	4,53
I.P.I-BEBIDAS	189	194	209	(2,31)	(9,53)
I.P.I-AUTOMÓVEIS	359	366	313	(2,12)	14,49
I.P.I-VINCULADO À IMPORTAÇÃO	633	502	491	26,03	28,92
I.P.I-OUTROS	1.053	958	1.011	9,95	4,15
IMPOSTO SOBRE A RENDA-TOTAL	9.749	10.648	9.401	(8,44)	3,70
I.RENDA-PESSOA FÍSICA	697	744	666	(6,25)	4,68
I.RENDA-PESSOA JURÍDICA	3.964	5.204	3.899	(23,84)	1,65
ENTIDADES FINANCEIRAS	574	502	470	14,43	22,21
DEMAIS EMPRESAS	3.390	4.703	3.430	(27,92)	(1,17)
I.RENDA-RETIDO NA FONTE	5.089	4.700	4.836	8,27	5,23
I.R.R.F-RENDIMENTOS DO TRABALHO	3.141	2.877	2.964	9,16	5,96
I.R.R.F-RENDIMENTOS DE CAPITAL	1.001	957	1.056	4,57	(5,21)
I.R.R.F-REMESSAS PARA O EXTERIOR	544	477	438	13,95	24,09
I.R.R.F-OUTROS RENDIMENTOS	403	388	378	3,86	6,74
IOF - I. S/ OPERAÇÕES FINANCEIRAS	555	579	594	(4,16)	(6,53)
ITR - I. TERRITORIAL RURAL	11	7	24	70,18	(54,14)
CPMF - CONTRIB. MOVIMENTAÇÃO FINANCEIRA	2.604	2.776	2.669	(6,19)	(2,42)
COFINS - CONTRIB. P/ A SEGURIDADE SOCIAL	8.037	7.949	7.277	1,11	10,45
ENTIDADES FINANCEIRAS	449	1.125	565	(60,13)	(20,66)
DEMAIS EMPRESAS	7.589	6.824	6.712	11,21	13,07
CONTRIBUIÇÃO PARA O PIS/PASEP	2.003	2.024	1.822	(1,05)	9,91
ENTIDADES FINANCEIRAS	90	191	92	(53,05)	(2,56)
DEMAIS EMPRESAS	1.913	1.834	1.731	4,35	10,57
CSLL - CONTRIB. SOCIAL S/ LUCRO LÍQUIDO	1.897	2.770	1.959	(31,52)	(3,21)
ENTIDADES FINANCEIRAS	169	183	133	(8,05)	27,08
DEMAIS EMPRESAS	1.728	2.586	1.827	(33,18)	(5,41)
CIDE-COMBUSTÍVEIS	638	634	651	0,59	(2,09)
CONTRIBUIÇÃO PARA O FUNDAF	30	24	23	25,89	29,81
OUTRAS RECEITAS ADMINISTRADAS	489	329	460	48,89	6,36
RECEITA ADMINISTRADA [A]	29.572	30.745	27.964	(3,82)	5,75
DEMAIS RECEITAS [B]	1.039	3.099	847	(66,48)	22,68
TOTAL GERAL DAS RECEITAS [C]=[A]+[B]	30.611	33.844	28.811	(9,55)	6,25

TABELA I-A
ARRECAÇÃO DAS RECEITAS FEDERAIS
PERÍODO: JULHO E AGOSTO DE 2006 E AGOSTO DE 2005
(A PREÇOS DE AGOSTO/06 - IPCA)

UNIDADE: R\$ MILHÕES

RECEITAS	2006		2005	VARIÇÃO (%)	
	AGOSTO	JULHO	AGOSTO	AGO/06 JUL/06	AGO/06 AGO/05
IMPOSTO SOBRE IMPORTAÇÃO	1.135	794	911	42,92	24,58
I.P.I-TOTAL	2.422	2.213	2.290	9,46	5,80
I.P.I-FUMO	189	192	187	(1,84)	0,66
I.P.I-BEBIDAS	189	194	217	(2,36)	(12,88)
I.P.I-AUTOMÓVEIS	359	367	325	(2,17)	10,25
I.P.I-VINCULADO À IMPORTAÇÃO	633	502	510	25,97	24,15
I.P.I-OUTROS	1.053	958	1.050	9,90	0,30
IMPOSTO SOBRE A RENDA-TOTAL	9.749	10.653	9.762	(8,48)	(0,13)
I.RENDA-PESSOA FÍSICA	697	744	691	(6,30)	0,81
I.RENDA-PESSOA JURÍDICA	3.964	5.207	4.049	(23,88)	(2,12)
ENTIDADES FINANCEIRAS	574	502	488	14,37	17,69
DEMAIS EMPRESAS	3.390	4.705	3.562	(27,96)	(4,83)
I.RENDA-RETIDO NA FONTE	5.089	4.702	5.022	8,22	1,33
I.R.R.F-RENDIMENTOS DO TRABALHO	3.141	2.879	3.078	9,11	2,04
I.R.R.F-RENDIMENTOS DE CAPITAL	1.001	957	1.096	4,52	(8,71)
I.R.R.F-REMESSAS PARA O EXTERIOR	544	477	455	13,89	19,50
I.R.R.F-OUTROS RENDIMENTOS	403	388	392	3,80	2,79
IOF - I. S/ OPERAÇÕES FINANCEIRAS	555	580	617	(4,21)	(9,99)
ITR - I. TERRITORIAL RURAL	11	7	25	70,10	(55,84)
CPMF - CONTRIB. MOVIMENTAÇÃO FINANCEIRA	2.604	2.777	2.771	(6,24)	(6,03)
COFINS - CONTRIB. P/ A SEGURIDADE SOCIAL	8.037	7.953	7.557	1,06	6,36
ENTIDADES FINANCEIRAS	449	1.126	587	(60,15)	(23,59)
DEMAIS EMPRESAS	7.589	6.827	6.970	11,15	8,88
CONTRIBUIÇÃO PARA O PIS/PASEP	2.003	2.025	1.892	(1,10)	5,84
ENTIDADES FINANCEIRAS	90	191	95	(53,07)	(6,16)
DEMAIS EMPRESAS	1.913	1.835	1.797	4,30	6,48
CSLL - CONTRIB. SOCIAL S/ LUCRO LÍQUIDO	1.897	2.771	2.035	(31,55)	(6,79)
ENTIDADES FINANCEIRAS	169	184	138	(8,10)	22,38
DEMAIS EMPRESAS	1.728	2.587	1.897	(33,22)	(8,91)
CIDE-COMBUSTÍVEIS	638	634	676	0,54	(5,72)
CONTRIBUIÇÃO PARA O FUNDAF	30	24	24	25,83	25,01
OUTRAS RECEITAS ADMINISTRADAS	489	329	478	48,82	2,42
RECEITA ADMINISTRADA [A]	29.572	30.761	29.039	(3,86)	1,84
DEMAIS RECEITAS [B]	1.039	3.101	879	(66,50)	18,14
TOTAL GERAL DAS RECEITAS [C]=[A]+[B]	30.611	33.861	29.918	(9,60)	2,31

TABELA I-B
ARRECAÇÃO DAS RECEITAS FEDERAIS
PERÍODO: JULHO E AGOSTO DE 2006 E AGOSTO DE 2005
(A PREÇOS DE AGOSTO/06 - IGP-DI)

UNIDADE: R\$ MILHÕES

RECEITAS	2006		2005	VARIÇÃO (%)	
	AGOSTO	JULHO	AGOSTO	AGO/06 JUL/06	AGO/06 AGO/05
IMPOSTO SOBRE IMPORTAÇÃO	1.135	797	902	42,41	25,86
I.P.I-TOTAL	2.422	2.221	2.266	9,06	6,89
I.P.I-FUMO	189	193	186	(2,19)	1,69
I.P.I-BEBIDAS	189	194	215	(2,71)	(11,99)
I.P.I-AUTOMÓVEIS	359	368	322	(2,52)	11,38
I.P.I-VINCULADO À IMPORTAÇÃO	633	504	505	25,52	25,42
I.P.I-OUTROS	1.053	962	1.039	9,51	1,33
IMPOSTO SOBRE A RENDA-TOTAL	9.749	10.691	9.663	(8,81)	0,89
I.RENDA-PESSOA FÍSICA	697	747	684	(6,63)	1,84
I.RENDA-PESSOA JURÍDICA	3.964	5.226	4.008	(24,15)	(1,11)
ENTIDADES FINANCEIRAS	574	504	483	13,96	18,90
DEMAIS EMPRESAS	3.390	4.722	3.525	(28,22)	(3,85)
I.RENDA-RETIDO NA FONTE	5.089	4.719	4.971	7,83	2,37
I.R.R.F-RENDIMENTOS DO TRABALHO	3.141	2.889	3.047	8,71	3,09
I.R.R.F-RENDIMENTOS DE CAPITAL	1.001	961	1.085	4,14	(7,78)
I.R.R.F-REMESSAS PARA O EXTERIOR	544	479	450	13,48	20,72
I.R.R.F-OUTROS RENDIMENTOS	403	390	388	3,43	3,84
IOF - I. S/ OPERAÇÕES FINANCEIRAS	555	582	611	(4,55)	(9,07)
ITR - I. TERRITORIAL RURAL	11	7	25	69,49	(55,39)
CPMF - CONTRIB. MOVIMENTAÇÃO FINANCEIRA	2.604	2.787	2.743	(6,57)	(5,06)
COFINS - CONTRIB. P/ A SEGURIDADE SOCIAL	8.037	7.982	7.480	0,70	7,45
ENTIDADES FINANCEIRAS	449	1.130	581	(60,29)	(22,81)
DEMAIS EMPRESAS	7.589	6.852	6.899	10,76	10,00
CONTRIBUIÇÃO PARA O PIS/PASEP	2.003	2.033	1.873	(1,46)	6,93
ENTIDADES FINANCEIRAS	90	191	94	(53,24)	(5,20)
DEMAIS EMPRESAS	1.913	1.841	1.779	3,93	7,57
CSLL - CONTRIB. SOCIAL S/ LUCRO LÍQUIDO	1.897	2.781	2.014	(31,80)	(5,84)
ENTIDADES FINANCEIRAS	169	184	136	(8,43)	23,63
DEMAIS EMPRESAS	1.728	2.597	1.878	(33,46)	(7,98)
CIDE-COMBUSTÍVEIS	638	637	670	0,18	(4,75)
CONTRIBUIÇÃO PARA O FUNDAF	30	24	24	25,38	26,29
OUTRAS RECEITAS ADMINISTRADAS	489	330	473	48,28	3,48
RECEITA ADMINISTRADA [A]	29.572	30.871	28.744	(4,21)	2,88
DEMAIS RECEITAS [B]	1.039	3.112	870	(66,62)	19,35
TOTAL GERAL DAS RECEITAS [C]=[A]+[B]	30.611	33.983	29.614	(9,92)	3,36

TABELA II
ARRECAÇÃO DAS RECEITAS FEDERAIS
PERÍODO: JANEIRO A AGOSTO - 2006/2005
(A PREÇOS CORRENTES)

UNIDADE: R\$ MILHÕES

RECEITAS	2006 [A]	2005 [B]	VAR. (%) [A]/[B]	PARTICIPAÇÃO (%)	
				2006	2005
IMPOSTO SOBRE IMPORTAÇÃO	6.511	6.010	8,34	2,58	2,57
I.P.I-TOTAL	17.529	16.770	4,53	6,93	7,16
I.P.I-FUMO	1.565	1.510	3,62	0,62	0,64
I.P.I-BEBIDAS	1.601	1.464	9,38	0,63	0,62
I.P.I-AUTOMÓVEIS	2.698	2.288	17,92	1,07	0,98
I.P.I-VINCULADO À IMPORTAÇÃO	3.883	3.420	13,55	1,54	1,46
I.P.I-OUTROS	7.782	8.088	(3,78)	3,08	3,45
IMPOSTO SOBRE A RENDA-TOTAL	87.913	79.678	10,34	34,77	34,01
I.RENDA-PESSOA FÍSICA	6.553	5.751	13,96	2,59	2,45
I.RENDA-PESSOA JURÍDICA	38.642	33.879	14,06	15,28	14,46
ENTIDADES FINANCEIRAS	6.547	5.094	28,52	2,59	2,17
DEMAIS EMPRESAS	32.095	28.785	11,50	12,69	12,29
I.RENDA-RETIDO NA FONTE	42.718	40.048	6,67	16,90	17,10
I.R.R.F-RENDIMENTOS DO TRABALHO	23.014	21.978	4,71	9,10	9,38
I.R.R.F-RENDIMENTOS DE CAPITAL	12.787	11.672	9,55	5,06	4,98
I.R.R.F-REMESSAS PARA O EXTERIOR	4.148	3.699	12,15	1,64	1,58
I.R.R.F-OUTROS RENDIMENTOS	2.769	2.700	2,55	1,10	1,15
IOF - I. S/ OPERAÇÕES FINANCEIRAS	4.332	4.028	7,55	1,71	1,72
ITR - I. TERRITORIAL RURAL	66	81	(18,65)	0,03	0,03
CPMF - CONTRIB. MOVIMENTAÇÃO FINANCEIRA	20.478	19.395	5,58	8,10	8,28
COFINS - CONTRIB. P/ A SEGURIDADE SOCIAL	59.682	56.964	4,77	23,61	24,32
ENTIDADES FINANCEIRAS	4.088	4.310	(5,14)	1,62	1,84
DEMAIS EMPRESAS	55.594	52.654	5,58	21,99	22,48
CONTRIBUIÇÃO PARA O PIS/PASEP	15.762	14.297	10,25	6,23	6,10
ENTIDADES FINANCEIRAS	742	738	0,51	0,29	0,32
DEMAIS EMPRESAS	15.019	13.558	10,78	5,94	5,79
CSLL - CONTRIB. SOCIAL S/ LUCRO LÍQUIDO	18.941	17.417	8,75	7,49	7,43
ENTIDADES FINANCEIRAS	2.067	1.862	10,99	0,82	0,79
DEMAIS EMPRESAS	16.874	15.555	8,48	6,67	6,64
CIDE-COMBUSTÍVEIS	5.055	5.084	(0,57)	2,00	2,17
CONTRIBUIÇÃO PARA O FUNDAF	213	202	5,27	0,08	0,09
OUTRAS RECEITAS ADMINISTRADAS	2.653	2.510	5,71	1,05	1,07
RECEITA ADMINISTRADA [A]	239.136	222.437	7,51	94,58	94,95
DEMAIS RECEITAS [B]	13.694	11.825	15,81	5,42	5,05
TOTAL GERAL DAS RECEITAS [C]=[A]+[B]	252.830	234.261	7,93	100,00	100,00

TABELA II-A
ARRECAÇÃO DAS RECEITAS FEDERAIS
PERÍODO: JANEIRO A AGOSTO - 2006/2005
(A PREÇOS DE AGOSTO/06 - IPCA)

UNIDADE: R\$ MILHÕES

RECEITAS	2006 [A]	2005 [B]	VAR. (%) [A]/[B]	PARTICIPAÇÃO (%)	
				2006	2005
IMPOSTO SOBRE IMPORTAÇÃO	6.532	6.309	3,53	2,57	2,57
I.P.I-TOTAL	17.589	17.607	(0,10)	6,93	7,16
I.P.I-FUMO	1.571	1.587	(1,01)	0,62	0,65
I.P.I-BEBIDAS	1.607	1.537	4,55	0,63	0,62
I.P.I-AUTOMÓVEIS	2.707	2.399	12,81	1,07	0,98
I.P.I-VINCULADO À IMPORTAÇÃO	3.895	3.589	8,52	1,54	1,46
I.P.I-OUTROS	7.810	8.495	(8,07)	3,08	3,45
IMPOSTO SOBRE A RENDA-TOTAL	88.211	83.651	5,45	34,77	34,01
I.RENDA-PESSOA FÍSICA	6.567	6.021	9,07	2,59	2,45
I.RENDA-PESSOA JURÍDICA	38.786	35.613	8,91	15,29	14,48
ENTIDADES FINANCEIRAS	6.573	5.364	22,54	2,59	2,18
DEMAIS EMPRESAS	32.213	30.250	6,49	12,70	12,30
I.RENDA-RETIDO NA FONTE	42.858	42.017	2,00	16,89	17,08
I.R.R.F-RENDIMENTOS DO TRABALHO	23.085	23.071	0,06	9,10	9,38
I.R.R.F-RENDIMENTOS DE CAPITAL	12.834	12.234	4,91	5,06	4,97
I.R.R.F-REMESSAS PARA O EXTERIOR	4.162	3.880	7,27	1,64	1,58
I.R.R.F-OUTROS RENDIMENTOS	2.777	2.832	(1,96)	1,09	1,15
IOF - I. S/ OPERAÇÕES FINANCEIRAS	4.346	4.227	2,83	1,71	1,72
ITR - I. TERRITORIAL RURAL	66	85	(22,06)	0,03	0,03
CPMF - CONTRIB. MOVIMENTAÇÃO FINANCEIRA	20.545	20.359	0,91	8,10	8,28
COFINS - CONTRIB. P/ A SEGURIDADE SOCIAL	59.887	59.810	0,13	23,61	24,32
ENTIDADES FINANCEIRAS	4.101	4.520	(9,26)	1,62	1,84
DEMAIS EMPRESAS	55.786	55.290	0,90	21,99	22,48
CONTRIBUIÇÃO PARA O PIS/PASEP	15.816	15.012	5,35	6,23	6,10
ENTIDADES FINANCEIRAS	744	774	(3,82)	0,29	0,31
DEMAIS EMPRESAS	15.071	14.238	5,85	5,94	5,79
CSLL - CONTRIB. SOCIAL S/ LUCRO LÍQUIDO	19.012	18.304	3,87	7,49	7,44
ENTIDADES FINANCEIRAS	2.076	1.963	5,75	0,82	0,80
DEMAIS EMPRESAS	16.936	16.341	3,64	6,68	6,64
CIDE-COMBUSTÍVEIS	5.072	5.339	(4,99)	2,00	2,17
CONTRIBUIÇÃO PARA O FUNDAF	213	212	0,60	0,08	0,09
OUTRAS RECEITAS ADMINISTRADAS	2.662	2.631	1,18	1,05	1,07
RECEITA ADMINISTRADA [A]	239.951	233.546	2,74	94,58	94,95
DEMAIS RECEITAS [B]	13.744	12.431	10,56	5,42	5,05
TOTAL GERAL DAS RECEITAS [C]=[A]+[B]	253.695	245.977	3,14	100,00	100,00

TABELA II-B
ARRECAÇÃO DAS RECEITAS FEDERAIS
PERÍODO: JANEIRO A AGOSTO - 2006/2005
(A PREÇOS DE AGOSTO/06 - IGP-DI)

UNIDADE: R\$ MILHÕES

RECEITAS	2006 [A]	2005 [B]	VAR. (%) [A]/[B]	PARTICIPAÇÃO (%)	
				2006	2005
IMPOSTO SOBRE IMPORTAÇÃO	6.571	6.122	7,33	2,57	2,57
I.P.I-TOTAL	17.699	17.081	3,62	6,93	7,16
I.P.I-FUMO	1.581	1.538	2,75	0,62	0,64
I.P.I-BEBIDAS	1.617	1.491	8,42	0,63	0,63
I.P.I-AUTOMÓVEIS	2.724	2.329	16,97	1,07	0,98
I.P.I-VINCULADO À IMPORTAÇÃO	3.919	3.483	12,52	1,54	1,46
I.P.I-OUTROS	7.858	8.239	(4,63)	3,08	3,45
IMPOSTO SOBRE A RENDA-TOTAL	88.783	81.132	9,43	34,78	34,00
I.RENDA-PESSOA FÍSICA	6.624	5.839	13,46	2,59	2,45
I.RENDA-PESSOA JURÍDICA	39.035	34.516	13,09	15,29	14,47
ENTIDADES FINANCEIRAS	6.618	5.190	27,51	2,59	2,18
DEMAIS EMPRESAS	32.417	29.326	10,54	12,70	12,29
I.RENDA-RETIDO NA FONTE	43.124	40.777	5,75	16,89	17,09
I.R.R.F-RENDIMENTOS DO TRABALHO	23.240	22.381	3,84	9,10	9,38
I.R.R.F-RENDIMENTOS DE CAPITAL	12.901	11.882	8,57	5,05	4,98
I.R.R.F-REMESSAS PARA O EXTERIOR	4.187	3.765	11,22	1,64	1,58
I.R.R.F-OUTROS RENDIMENTOS	2.795	2.749	1,67	1,09	1,15
IOF - I. S/ OPERAÇÕES FINANCEIRAS	4.374	4.103	6,62	1,71	1,72
ITR - I. TERRITORIAL RURAL	67	83	(19,47)	0,03	0,03
CPMF - CONTRIB. MOVIMENTAÇÃO FINANCEIRA	20.678	19.756	4,67	8,10	8,28
COFINS - CONTRIB. P/ A SEGURIDADE SOCIAL	60.256	58.027	3,84	23,60	24,32
ENTIDADES FINANCEIRAS	4.124	4.395	(6,17)	1,62	1,84
DEMAIS EMPRESAS	56.132	53.632	4,66	21,99	22,48
CONTRIBUIÇÃO PARA O PIS/PASEP	15.915	14.564	9,28	6,23	6,10
ENTIDADES FINANCEIRAS	748	753	(0,57)	0,29	0,32
DEMAIS EMPRESAS	15.167	13.811	9,81	5,94	5,79
CSLL - CONTRIB. SOCIAL S/ LUCRO LÍQUIDO	19.132	17.744	7,83	7,49	7,44
ENTIDADES FINANCEIRAS	2.090	1.897	10,17	0,82	0,79
DEMAIS EMPRESAS	17.043	15.847	7,55	6,68	6,64
CIDE-COMBUSTÍVEIS	5.105	5.178	(1,42)	2,00	2,17
CONTRIBUIÇÃO PARA O FUNDAF	215	206	4,41	0,08	0,09
OUTRAS RECEITAS ADMINISTRADAS	2.677	2.558	4,63	1,05	1,07
RECEITA ADMINISTRADA [A]	241.471	226.554	6,58	94,58	94,95
DEMAIS RECEITAS [B]	13.831	12.046	14,82	5,42	5,05
TOTAL GERAL DAS RECEITAS [C]=[A]+[B]	255.302	238.600	7,00	100,00	100,00

TABELA III
ARRECAÇÃO DAS RECEITAS FEDERAIS
PERÍODO: JANEIRO DE 2002 A AGOSTO DE 2006
(A PREÇOS CORRENTES)

UNIDADE: R\$ MILHÕES

MÊS	I. Renda	IPI (Exceto IPI-Vinculado)	I. Importação e IPI-Vinculado	Contribuições (*)	Outros	Receita Administrada pela SRF	Demais Receitas	Total Geral
JAN	9.790	1.030	933	8.993	661	21.407	1.274	22.681
FEV	6.291	1.213	819	7.371	1.010	16.704	800	17.504
MAR	6.289	1.168	898	7.543	597	16.495	791	17.286
ABR	7.602	1.297	935	7.889	602	18.324	1.507	19.832
MAIO	6.361	1.193	964	8.058	665	17.242	823	18.065
JUN	5.782	1.212	956	7.824	631	16.404	944	17.348
JUL	7.105	1.126	1.266	9.453	665	19.614	1.667	21.281
AGO	5.490	1.167	1.209	9.166	665	17.697	1.017	18.715
SET	8.337	1.304	1.182	9.945	930	21.698	1.123	22.820
OUT	7.989	1.265	1.396	10.269	787	21.705	2.219	23.924
NOV	6.581	1.308	1.198	9.951	691	19.730	1.298	21.027
DEZ	8.186	1.628	1.102	9.648	704	21.268	1.255	22.523
TOTAL 2002	85.802	14.910	12.858	106.108	8.609	228.287	14.718	243.005
JAN	8.901	995	1.168	11.406	742	23.212	2.516	25.728
FEV	7.026	1.290	1.182	9.208	615	19.321	1.136	20.458
MAR	6.576	1.171	1.085	9.359	686	18.878	1.095	19.973
ABR	9.123	1.250	1.064	10.139	779	22.356	2.806	25.162
MAIO	8.328	1.223	951	10.042	673	21.216	977	22.192
JUN	6.128	1.243	907	9.615	658	18.551	991	19.542
JUL	8.036	1.144	1.017	10.253	983	21.434	1.959	23.393
AGO	6.177	1.219	965	9.512	897	18.771	987	19.758
SET	6.663	1.262	1.157	10.061	1.038	20.181	1.061	21.242
OUT	8.572	1.263	1.107	11.361	1.009	23.312	2.256	25.568
NOV	8.062	1.426	1.059	10.961	928	22.436	1.232	23.668
DEZ	8.841	1.606	1.045	11.763	1.086	24.341	1.220	25.561
TOTAL 2003	92.434	15.093	12.708	123.680	10.095	254.009	18.236	272.245
JAN	10.214	1.049	969	12.687	926	25.844	2.243	28.087
FEV	7.592	1.431	819	10.969	815	21.626	1.015	22.640
MAR	8.011	1.259	1.207	11.525	939	22.942	1.063	24.005
ABR	9.321	1.480	1.192	11.801	858	24.653	2.225	26.877
MAIO	6.991	1.444	1.068	12.588	913	23.004	1.123	24.127
JUN	7.476	1.403	1.286	13.108	1.089	24.361	1.319	25.680
JUL	8.674	1.533	1.297	12.844	882	25.231	2.642	27.873
AGO	7.400	1.634	1.319	12.862	938	24.153	1.390	25.543
SET	8.009	1.588	1.327	13.163	1.193	25.279	1.579	26.858
OUT	8.810	1.309	1.259	13.409	908	25.695	3.345	29.039
NOV	6.716	1.657	1.395	12.591	1.005	23.364	2.094	25.458
DEZ	12.172	1.733	1.238	14.096	1.133	30.373	1.987	32.360
TOTAL 2004	101.386	17.521	14.375	151.642	11.599	296.524	22.024	318.548
JAN	10.273	1.773	1.153	15.165	760	29.125	2.616	31.741
FEV	8.061	1.507	1.011	12.930	671	24.180	794	24.974
MAR	9.802	1.522	1.243	13.464	858	26.889	877	27.766
ABR	11.192	1.852	1.144	14.373	749	29.309	2.428	31.737
MAIO	8.733	1.720	1.170	13.421	794	25.838	962	26.801
JUN	12.705	1.534	1.179	14.164	889	30.472	769	31.242
JUL	9.510	1.728	1.161	15.261	998	28.658	2.531	31.189
AGO	9.401	1.714	1.369	14.379	1.102	27.964	847	28.811
SET	8.724	1.826	1.219	14.179	1.015	26.964	876	27.840
OUT	10.443	1.812	1.192	15.095	859	29.401	2.897	32.297
NOV	9.790	1.960	1.270	14.805	911	28.736	906	29.642
DEZ	15.885	2.193	1.257	15.545	955	35.834	808	36.642
TOTAL 2005	124.520	21.140	14.368	172.782	10.561	343.371	17.312	360.682
JAN	10.966	1.813	1.276	16.292	888	31.233	2.631	33.864
FEV	9.469	1.705	1.027	13.575	822	26.598	963	27.561
MAR	10.456	1.555	1.282	14.251	831	28.375	858	29.233
ABR	12.928	1.815	1.112	15.244	846	31.946	3.019	34.966
MAIO	9.450	1.541	1.344	14.424	900	27.659	1.062	28.720
JUN	14.248	1.719	1.288	14.800	952	33.006	1.024	34.031
JUL	10.648	1.710	1.296	16.153	939	30.745	3.099	33.844
AGO	9.749	1.789	1.768	15.179	1.086	29.572	1.039	30.611
JAN-AGO 2006	87.913	13.647	10.394	119.918	7.264	239.136	13.694	252.830

(*) CPMF, COFINS, PIS/PASEP, CSSL e CIDE-COMBUSTÍVEIS.

TABELA III-A

ARRECAÇÃO DAS RECEITAS FEDERAIS
PERÍODO: JANEIRO DE 2002 A AGOSTO DE 2006
(A PREÇOS DE AGOSTO/06 - IPCA)

UNIDADE: R\$ MILHÕES

MÊS	I. Renda	IPI (Exceto IPI-Vinculado)	I. Importação e IPI-Vinculado	Contribuições (*)	Outros	Receita Administrada pela SRF	Demais Receitas	Total Geral
JAN	13.865	1.458	1.322	12.737	937	30.318	1.804	32.123
FEV	8.878	1.712	1.156	10.402	1.425	23.572	1.129	24.701
MAR	8.823	1.638	1.260	10.581	837	23.139	1.110	24.248
ABR	10.579	1.804	1.302	10.978	838	25.501	2.098	27.599
MAIO	8.834	1.656	1.339	11.191	924	23.944	1.144	25.088
JUN	7.996	1.676	1.321	10.820	873	22.686	1.305	23.991
JUL	9.710	1.539	1.730	12.919	909	26.806	2.278	29.084
AGO	7.455	1.585	1.642	12.446	903	24.030	1.381	25.412
SET	11.240	1.758	1.594	13.407	1.253	29.252	1.513	30.765
OUT	10.630	1.683	1.857	13.665	1.047	28.884	2.953	31.836
NOV	8.501	1.690	1.548	12.854	893	25.485	1.676	27.161
DEZ	10.356	2.060	1.394	12.206	891	26.907	1.587	28.494
TOTAL 2002	116.866	20.260	17.464	144.205	11.730	310.524	19.979	330.503
JAN	11.014	1.231	1.445	14.113	918	28.720	3.113	31.833
FEV	8.559	1.571	1.440	11.217	750	23.537	1.384	24.921
MAR	7.914	1.410	1.306	11.262	826	22.717	1.318	24.035
ABR	10.873	1.490	1.268	12.084	929	26.645	3.344	29.989
MAIO	9.865	1.448	1.126	11.895	797	25.132	1.157	26.289
JUN	7.271	1.474	1.076	11.407	780	22.008	1.176	23.184
JUL	9.515	1.355	1.205	12.139	1.164	25.378	2.320	27.697
AGO	7.289	1.438	1.138	11.224	1.059	22.149	1.164	23.314
SET	7.801	1.478	1.355	11.780	1.215	23.629	1.243	24.871
OUT	10.008	1.475	1.292	13.263	1.178	27.216	2.634	29.850
NOV	9.380	1.659	1.232	12.753	1.080	26.104	1.433	27.537
DEZ	10.234	1.859	1.210	13.616	1.257	28.175	1.412	29.587
TOTAL 2003	109.721	17.889	15.094	146.754	11.952	301.409	21.697	323.106
JAN	11.734	1.205	1.113	14.574	1.063	29.689	2.576	32.265
FEV	8.668	1.634	936	12.524	931	24.692	1.158	25.851
MAR	9.105	1.431	1.372	13.098	1.067	26.072	1.209	27.281
ABR	10.554	1.676	1.350	13.362	972	27.913	2.519	30.432
MAIO	7.875	1.627	1.203	14.180	1.029	25.914	1.265	27.179
JUN	8.362	1.569	1.438	14.662	1.218	27.250	1.475	28.725
JUL	9.615	1.700	1.437	14.238	978	27.968	2.929	30.897
AGO	8.147	1.799	1.452	14.159	1.033	26.590	1.530	28.120
SET	8.788	1.742	1.456	14.443	1.309	27.738	1.732	29.470
OUT	9.624	1.430	1.375	14.648	992	28.070	3.654	31.724
NOV	7.287	1.798	1.514	13.661	1.090	25.349	2.272	27.621
DEZ	13.094	1.865	1.332	15.163	1.219	32.673	2.138	34.811
TOTAL 2004	112.852	19.475	15.977	168.713	12.901	329.919	24.458	354.377
JAN	10.987	1.897	1.234	16.219	813	31.150	2.798	33.948
FEV	8.571	1.602	1.075	13.748	713	25.709	844	26.553
MAR	10.359	1.609	1.314	14.228	907	28.417	927	29.344
ABR	11.726	1.940	1.199	15.058	784	30.707	2.544	33.251
MAIO	9.105	1.793	1.219	13.993	828	26.939	1.003	27.942
JUN	13.249	1.600	1.229	14.770	928	31.776	802	32.578
JUL	9.892	1.797	1.208	15.874	1.038	29.810	2.633	32.443
AGO	9.762	1.780	1.421	14.932	1.144	29.039	879	29.918
SET	9.028	1.889	1.262	14.673	1.050	27.902	907	28.809
OUT	10.726	1.861	1.224	15.504	882	30.197	2.975	33.172
NOV	10.001	2.002	1.297	15.123	931	29.354	925	30.279
DEZ	16.168	2.232	1.279	15.822	972	36.472	823	37.295
TOTAL 2005	129.573	22.002	14.961	179.945	10.990	357.471	18.060	375.531
JAN	11.096	1.834	1.291	16.485	898	31.603	2.662	34.266
FEV	9.542	1.718	1.035	13.680	829	26.804	970	27.774
MAR	10.491	1.560	1.287	14.300	834	28.472	860	29.332
ABR	12.945	1.818	1.114	15.264	847	31.988	3.023	35.011
MAIO	9.453	1.541	1.345	14.428	900	27.667	1.062	28.729
JUN	14.282	1.723	1.291	14.835	954	33.086	1.027	34.112
JUL	10.653	1.711	1.297	16.161	939	30.761	3.101	33.861
AGO	9.749	1.789	1.768	15.179	1.086	29.572	1.039	30.611
JAN-AGO 2006	88.211	13.694	10.427	120.331	7.288	239.951	13.744	253.695

(*) CPMF, COFINS, PIS/PASEP, CSSL e CIDE-COMBUSTÍVEIS.

TABELA III-B

ARRECAÇÃO DAS RECEITAS FEDERAIS
PERÍODO: JANEIRO DE 2002 A AGOSTO DE 2006
(A PREÇOS DE AGOSTO/06 - IGP-DI)

UNIDADE: R\$ MILHÕES

MÊS	I. Renda	IPI (Exceto IPI-Vinculado)	I. Importação e IPI-Vinculado	Contribuições (*)	Outros	Receita Administrada pela SRF	Demais Receitas	Total Geral
JAN	15.378	1.618	1.466	14.126	1.039	33.625	2.001	35.627
FEV	9.864	1.902	1.285	11.557	1.583	26.191	1.254	27.445
MAR	9.851	1.829	1.406	11.814	935	25.835	1.239	27.074
ABR	11.823	2.017	1.455	12.269	937	28.501	2.344	30.845
MAIO	9.785	1.835	1.483	12.396	1.024	26.522	1.267	27.789
JUN	8.742	1.832	1.445	11.829	954	24.803	1.427	26.230
JUL	10.526	1.669	1.875	14.005	985	29.060	2.469	31.530
AGO	7.947	1.689	1.750	13.267	963	25.616	1.473	27.088
SET	11.757	1.839	1.667	14.024	1.311	30.598	1.583	32.181
OUT	10.810	1.712	1.889	13.897	1.065	29.372	3.003	32.375
NOV	8.414	1.672	1.532	12.723	884	25.226	1.659	26.885
DEZ	10.191	2.027	1.372	12.011	876	26.477	1.562	28.040
TOTAL 2002	125.088	21.640	18.624	153.918	12.556	331.826	21.282	353.109
JAN	10.846	1.212	1.423	13.898	904	28.284	3.065	31.349
FEV	8.427	1.547	1.418	11.045	738	23.175	1.363	24.538
MAR	7.759	1.382	1.280	11.042	810	22.273	1.292	23.565
ABR	10.720	1.469	1.250	11.914	916	26.270	3.297	29.567
MAIO	9.851	1.446	1.125	11.879	796	25.097	1.156	26.253
JUN	7.301	1.481	1.081	11.454	784	22.100	1.181	23.281
JUL	9.593	1.366	1.215	12.238	1.174	25.585	2.339	27.924
AGO	7.329	1.446	1.144	11.285	1.065	22.268	1.171	23.439
SET	7.822	1.482	1.359	11.812	1.218	23.692	1.246	24.938
OUT	10.020	1.476	1.294	13.279	1.179	27.249	2.637	29.886
NOV	9.378	1.659	1.232	12.750	1.080	26.099	1.433	27.532
DEZ	10.223	1.858	1.208	13.602	1.255	28.147	1.410	29.557
TOTAL 2003	109.270	17.824	15.029	146.200	11.918	300.240	21.590	321.830
JAN	11.717	1.203	1.111	14.554	1.062	29.647	2.573	32.220
FEV	8.616	1.624	930	12.449	925	24.543	1.151	25.695
MAR	9.008	1.416	1.357	12.959	1.056	25.797	1.196	26.993
ABR	10.362	1.646	1.325	13.119	954	27.406	2.473	29.879
MAIO	7.660	1.582	1.170	13.792	1.001	25.204	1.231	26.435
JUN	8.087	1.517	1.391	14.179	1.178	26.352	1.426	27.778
JUL	9.277	1.640	1.387	13.737	943	26.985	2.826	29.811
AGO	7.812	1.725	1.393	13.578	990	25.498	1.467	26.966
SET	8.414	1.668	1.394	13.830	1.253	26.560	1.659	28.218
OUT	9.207	1.368	1.315	14.013	949	26.854	3.496	30.349
NOV	6.962	1.718	1.446	13.052	1.041	24.219	2.171	26.390
DEZ	12.553	1.788	1.277	14.536	1.169	31.322	2.049	33.372
TOTAL 2004	109.675	18.895	15.497	163.799	12.522	320.387	23.718	344.105
JAN	10.559	1.823	1.186	15.587	781	29.936	2.689	32.625
FEV	8.252	1.543	1.035	13.238	687	24.754	813	25.567
MAR	9.937	1.543	1.260	13.648	870	27.259	889	28.148
ABR	11.288	1.867	1.154	14.496	755	29.561	2.449	32.010
MAIO	8.830	1.739	1.183	13.570	803	26.125	973	27.099
JUN	12.905	1.558	1.198	14.386	903	30.950	781	31.732
JUL	9.698	1.762	1.184	15.563	1.018	29.224	2.581	31.806
AGO	9.663	1.762	1.407	14.780	1.133	28.744	870	29.614
SET	8.979	1.879	1.255	14.594	1.044	27.751	902	28.653
OUT	10.681	1.853	1.219	15.438	879	30.070	2.963	33.033
NOV	9.980	1.998	1.295	15.093	929	29.294	923	30.217
DEZ	16.182	2.234	1.280	15.835	972	36.504	823	37.327
TOTAL 2005	126.954	21.561	14.655	176.229	10.774	350.173	17.657	367.830
JAN	11.091	1.833	1.290	16.478	898	31.590	2.661	34.251
FEV	9.583	1.725	1.039	13.738	832	26.918	974	27.892
MAR	10.629	1.580	1.304	14.488	845	28.846	872	29.718
ABR	13.140	1.845	1.131	15.494	860	32.470	3.069	35.539
MAIO	9.568	1.560	1.361	14.605	911	28.006	1.075	29.081
JUN	14.331	1.729	1.296	14.886	957	33.198	1.030	34.228
JUL	10.691	1.717	1.301	16.219	942	30.871	3.112	33.983
AGO	9.749	1.789	1.768	15.179	1.086	29.572	1.039	30.611
JAN-AGO 2006	88.783	13.780	10.490	121.086	7.332	241.471	13.831	255.302

(*) CPMF, COFINS, PIS/PASEP, CSSL e CIDE-COMBUSTÍVEIS.

TABELA IV
CONVERSÃO DE DEPÓSITOS JUDICIAIS EM RENDA DA UNIÃO
PERÍODO: JANEIRO DE 2002 A AGOSTO DE 2006
(A PREÇOS CORRENTES)

UNIDADE: R\$ MILHARES

MÊS	COFINS/ FINSOCIAL	IRPJ	PIS/PASEP	CSLL	TOTAL
JAN	4.085	1.227	27.179	5.396	37.886
FEV	2.305	355	4.602	390	7.651
MAR	10.125	344	8.147	8.863	27.479
ABR	17.767	3.180	7.587	8.426	36.960
MAIO	16.518	5.371	25.834	6.086	53.809
JUN	13.616	648	1.706	21.841	37.811
JUL	9.086	40.060	2.250	1.750	53.146
AGO	85.507	1.948	3.848	3.361	94.664
SET	27.013	3.025	8.045	10.867	48.951
OUT	7.648	1.064	5.389	8.216	22.318
NOV	8.464	843	1.730	1.896	12.933
DEZ	13.940	28.925	13.507	875	57.248
TOTAL 2002	216.073	86.990	109.826	77.968	490.857
JAN	3.432	340	4.861	688	9.320
FEV	11.587	1.687	1.226	18.364	32.863
MAR	53.364	435	5.731	4.621	64.151
ABR	15.808	2.372	3.320	6.089	27.589
MAIO	11.285	2.512	1.825	6.321	21.943
JUN	55.882	1.149	6.526	2.103	65.660
JUL	37.983	10.516	8.645	10.815	67.959
AGO	7.422	2.350	4.079	11.035	24.886
SET	12.043	3.027	6.967	1.473	23.511
OUT	11.088	3.344	2.870	4.062	21.363
NOV	10.933	968	6.886	10.760	29.547
DEZ	25.656	2.814	8.720	16.546	53.737
TOTAL 2003	256.483	31.514	61.654	92.877	442.528
JAN	6.007	2.101	21.198	996	30.302
FEV	6.148	1.599	11.216	9.180	28.143
MAR	8.243	2.704	11.288	8.040	30.275
ABR	14.524	890	3.245	891	19.550
MAIO	9.912	1.557	2.300	9.716	23.486
JUN	22.658	629	3.742	9.373	36.402
JUL	12.856	2.162	3.635	1.543	20.196
AGO	26.597	3.633	3.898	2.344	36.471
SET	5.132	340	1.669	1.774	8.915
OUT	16.427	699	6.205	1.354	24.686
NOV	15.650	1.196	3.751	2.898	23.494
DEZ	5.564	589	1.874	914	8.941
TOTAL 2004	149.718	18.100	74.020	49.024	290.862
JAN	1.029	25	2.661	85	3.800
FEV	1.701	1.461	4.551	1.913	9.625
MAR	10.018	2.205	4.621	2.826	19.670
ABR	94.734	3.578	4.483	2.760	105.556
MAIO	35.495	4.433	8.637	680	49.245
JUN	9.451	15.152	16.322	32.444	73.368
JUL	1.773	834	5.015	7.557	15.179
AGO	10.671	352	3.888	8.685	23.596
SET	9.148	1.039	9.054	1.311	20.551
OUT	7.893	1.146	2.521	12.936	24.496
NOV	40.337	1.342	3.276	6.412	51.366
DEZ	5.880	169	2.119	5.667	13.834
TOTAL 2005	228.129	31.734	67.147	83.277	410.286
JAN	1.541	3.534	1.195	603	6.872
FEV	4.683	1.233	326	769	7.011
MAR	3.224	1.923	2.565	911	8.622
ABR	4.200	680	1.616	4.595	11.091
MAIO	4.941	3.830	1.859	974	11.605
JUN	18.511	1.091	3.805	13.596	37.003
JUL	5.067	6.466	4.574	2.451	18.558
AGO	9.704	2.730	6.959	1.186	20.579
JAN-AGO 2006	51.870	21.487	22.897	25.086	121.340

TABELA IV-A
CONVERSÃO DE DEPÓSITOS JUDICIAIS EM RENDA DA UNIÃO
PERÍODO: JANEIRO DE 2002 A AGOSTO DE 2006
(A PREÇOS DE AGOSTO/06 - IPCA)

UNIDADE: R\$ MILHARES

MÊS	COFINS/ FINSOCIAL	IRPJ	PIS/PASEP	CSLL	TOTAL
JAN	5.786	1.737	38.493	7.642	53.658
FEV	3.252	501	6.494	550	10.798
MAR	14.203	483	11.428	12.433	38.547
ABR	24.725	4.426	10.559	11.727	51.436
MAIO	22.939	7.459	35.878	8.451	74.728
JUN	18.830	896	2.360	30.205	52.291
JUL	12.417	54.749	3.076	2.392	72.634
AGO	116.106	2.645	5.225	4.563	128.539
SET	36.418	4.078	10.846	14.651	65.993
OUT	10.178	1.415	7.172	10.933	29.698
NOV	10.933	1.089	2.235	2.449	16.706
DEZ	17.636	36.594	17.089	1.108	72.427
TOTAL 2002	293.423	116.072	150.853	107.105	667.453
JAN	4.246	420	6.014	851	11.532
FEV	14.114	2.055	1.493	22.371	40.033
MAR	64.216	524	6.896	5.560	77.197
ABR	18.840	2.826	3.957	7.257	32.880
MAIO	13.368	2.976	2.161	7.488	25.994
JUN	66.297	1.363	7.742	2.495	77.897
JUL	44.972	12.451	10.236	12.805	80.464
AGO	8.758	2.773	4.813	13.021	29.365
SET	14.100	3.545	8.158	1.724	27.527
OUT	12.944	3.904	3.350	4.742	24.940
NOV	12.721	1.126	8.012	12.520	34.378
DEZ	29.697	3.257	10.094	19.152	62.200
TOTAL 2003	304.275	37.220	72.925	109.986	524.406
JAN	6.901	2.414	24.351	1.145	34.810
FEV	7.020	1.826	12.806	10.482	32.133
MAR	9.368	3.073	12.828	9.137	34.407
ABR	16.445	1.008	3.674	1.009	22.136
MAIO	11.166	1.754	2.591	10.946	26.457
JUN	25.344	703	4.186	10.485	40.719
JUL	14.251	2.397	4.030	1.710	22.388
AGO	29.280	3.999	4.291	2.580	40.151
SET	5.631	373	1.831	1.947	9.782
OUT	17.946	764	6.779	1.479	26.968
NOV	16.980	1.298	4.070	3.144	25.491
DEZ	5.985	634	2.016	984	9.618
TOTAL 2004	166.317	20.243	83.452	55.046	325.059
JAN	1.101	26	2.846	91	4.064
FEV	1.809	1.553	4.839	2.034	10.234
MAR	10.587	2.330	4.884	2.987	20.787
ABR	99.252	3.749	4.697	2.892	110.589
MAIO	37.006	4.621	9.005	709	51.342
JUN	9.855	15.800	17.020	33.832	76.507
JUL	1.845	867	5.216	7.861	15.789
AGO	11.081	366	4.037	9.019	24.503
SET	9.466	1.075	9.369	1.356	21.267
OUT	8.107	1.177	2.590	13.286	25.160
NOV	41.203	1.370	3.346	6.550	52.470
DEZ	5.984	172	2.156	5.768	14.081
TOTAL 2005	237.295	33.107	70.005	86.385	426.792
JAN	1.559	3.576	1.209	610	6.954
FEV	4.719	1.243	328	775	7.065
MAR	3.235	1.929	2.573	914	8.651
ABR	4.205	680	1.618	4.601	11.105
MAIO	4.943	3.832	1.859	975	11.608
JUN	18.556	1.093	3.814	13.629	37.092
JUL	5.069	6.469	4.576	2.453	18.567
AGO	9.704	2.730	6.959	1.186	20.579
JAN-AGO 2006	51.989	21.553	22.937	25.142	121.621

TABELA IV-B
CONVERSÃO DE DEPÓSITOS JUDICIAIS EM RENDA DA UNIÃO
PERÍODO: JANEIRO DE 2002 A AGOSTO DE 2006
(A PREÇOS DE AGOSTO/06 - IGP-DI)

UNIDADE: R\$ MILHARES

MÊS	COFINS/ FINSOCIAL	IRPJ	PIS/PASEP	CSLL	TOTAL
JAN	6.417	1.927	42.692	8.476	59.511
FEV	3.614	557	7.215	611	11.997
MAR	15.858	539	12.760	13.882	43.038
ABR	27.634	4.946	11.800	13.106	57.486
MAIO	25.409	8.263	39.741	9.361	82.774
JUN	20.586	979	2.580	33.024	57.169
JUL	13.461	59.352	3.334	2.593	78.741
AGO	123.766	2.820	5.570	4.865	137.020
SET	38.095	4.266	11.345	15.325	69.031
OUT	10.350	1.439	7.293	11.118	30.201
NOV	10.821	1.078	2.212	2.424	16.536
DEZ	17.355	36.010	16.816	1.090	71.271
TOTAL 2002	313.365	122.176	163.359	115.875	714.775
JAN	4.182	414	5.923	838	11.357
FEV	13.897	2.023	1.470	22.027	39.418
MAR	62.962	514	6.761	5.452	75.688
ABR	18.575	2.787	3.901	7.155	32.418
MAIO	13.350	2.972	2.158	7.478	25.958
JUN	66.573	1.369	7.774	2.505	78.221
JUL	45.340	12.553	10.320	12.910	81.123
AGO	8.805	2.788	4.839	13.091	29.523
SET	14.138	3.554	8.180	1.729	27.602
OUT	12.960	3.908	3.354	4.748	24.970
NOV	12.718	1.126	8.010	12.517	34.371
DEZ	29.668	3.254	10.084	19.133	62.138
TOTAL 2003	303.168	37.261	72.774	109.583	522.786
JAN	6.891	2.411	24.317	1.143	34.762
FEV	6.978	1.815	12.729	10.418	31.940
MAR	9.269	3.041	12.693	9.041	34.043
ABR	16.145	990	3.607	991	21.733
MAIO	10.860	1.706	2.520	10.646	25.732
JUN	24.509	680	4.048	10.139	39.377
JUL	13.750	2.313	3.888	1.650	21.601
AGO	28.078	3.835	4.115	2.474	38.502
SET	5.392	357	1.753	1.864	9.366
OUT	17.168	731	6.485	1.415	25.799
NOV	16.223	1.240	3.888	3.004	24.355
DEZ	5.737	608	1.932	943	9.221
TOTAL 2004	161.001	19.725	81.976	53.728	316.431
JAN	1.058	25	2.735	88	3.906
FEV	1.741	1.495	4.659	1.958	9.854
MAR	10.155	2.235	4.685	2.865	19.940
ABR	95.547	3.609	4.521	2.784	106.461
MAIO	35.889	4.482	8.733	687	49.792
JUN	9.599	15.389	16.578	32.953	74.518
JUL	1.808	850	5.114	7.706	15.479
AGO	10.968	362	3.996	8.928	24.254
SET	9.415	1.069	9.318	1.349	21.152
OUT	8.073	1.172	2.579	13.231	25.054
NOV	41.120	1.368	3.339	6.536	52.363
DEZ	5.989	172	2.158	5.773	14.093
TOTAL 2005	231.363	32.229	68.416	84.858	416.866
JAN	1.559	3.574	1.208	610	6.951
FEV	4.739	1.248	330	778	7.095
MAR	3.277	1.955	2.607	926	8.765
ABR	4.269	691	1.643	4.670	11.273
MAIO	5.003	3.878	1.882	986	11.750
JUN	18.619	1.097	3.827	13.675	37.218
JUL	5.087	6.492	4.593	2.462	18.634
AGO	9.704	2.730	6.959	1.186	20.579
JAN-AGO 2006	52.257	21.666	23.048	25.293	122.264

GRÁFICO I-A
ARRECAÇÃO DOS IMPOSTOS E CONTRIBUIÇÕES ADMINISTRADOS PELA SRF
PERÍODO: JANEIRO DE 2003 A AGOSTO DE 2006
(A PREÇOS DE AGOSTO/06 - IPCA)



GRÁFICO I-B
ARRECAÇÃO DOS IMPOSTOS E CONTRIBUIÇÕES ADMINISTRADOS PELA SRF
PERÍODO: JANEIRO DE 2003 A AGOSTO DE 2006
(A PREÇOS DE AGOSTO/06 - IGP-DI)



GRÁFICO II-A
ARRECAÇÃO DO I. RENDA, IPI (EXCETO VINCULADO) E CONTRIBUIÇÕES ADMINISTRADAS PELA SRF
PERÍODO: JANEIRO DE 2003 A AGOSTO DE 2006
(A PREÇOS DE AGOSTO/06 - IPCA)

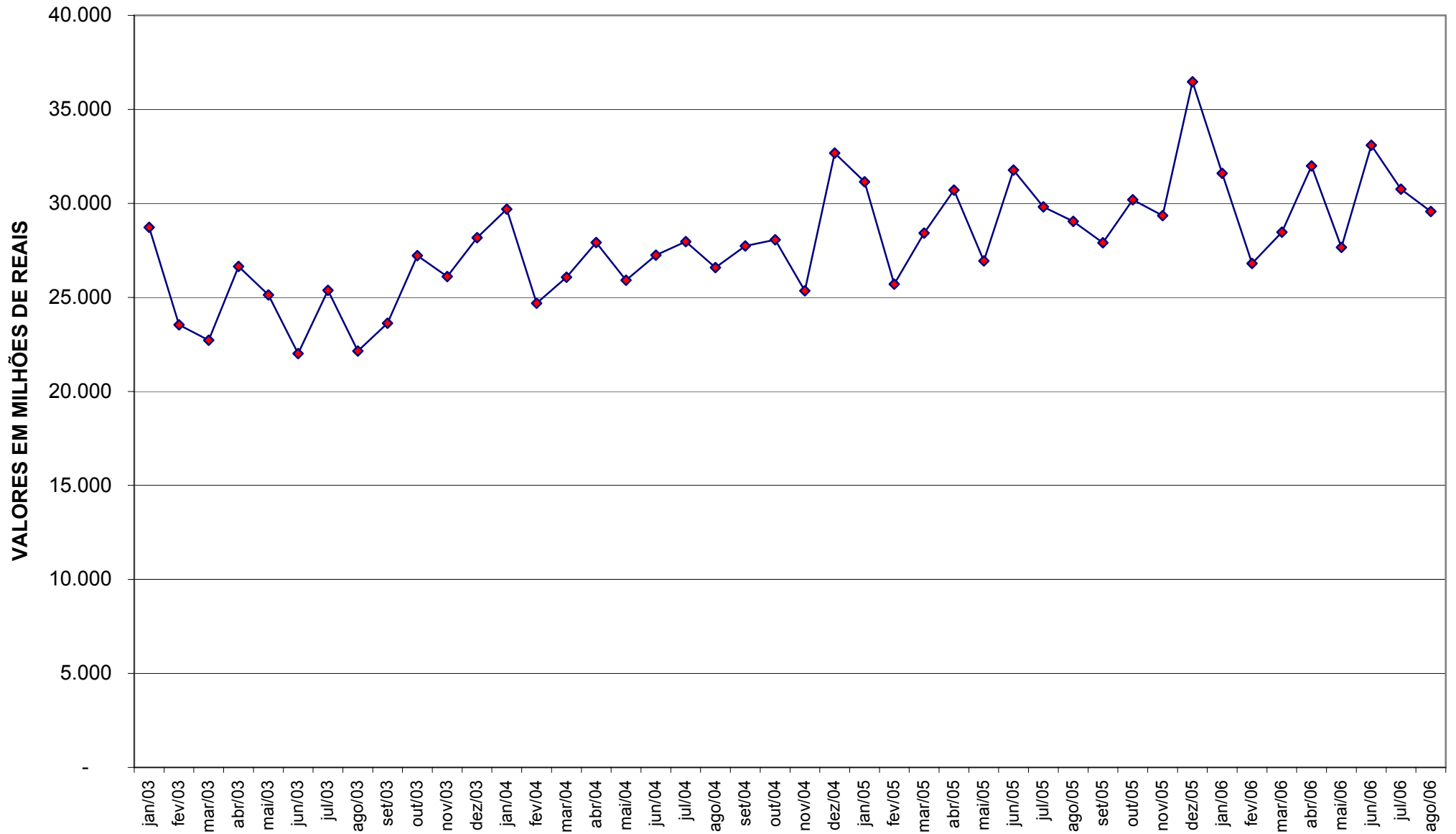

GRÁFICO II-B
ARRECAÇÃO DO I. RENDA, IPI (EXCETO VINCULADO) E CONTRIBUIÇÕES ADMINISTRADAS PELA SRF
PERÍODO: JANEIRO DE 2003 A AGOSTO DE 2006
(A PREÇOS DE AGOSTO/06 - IGP-DI)

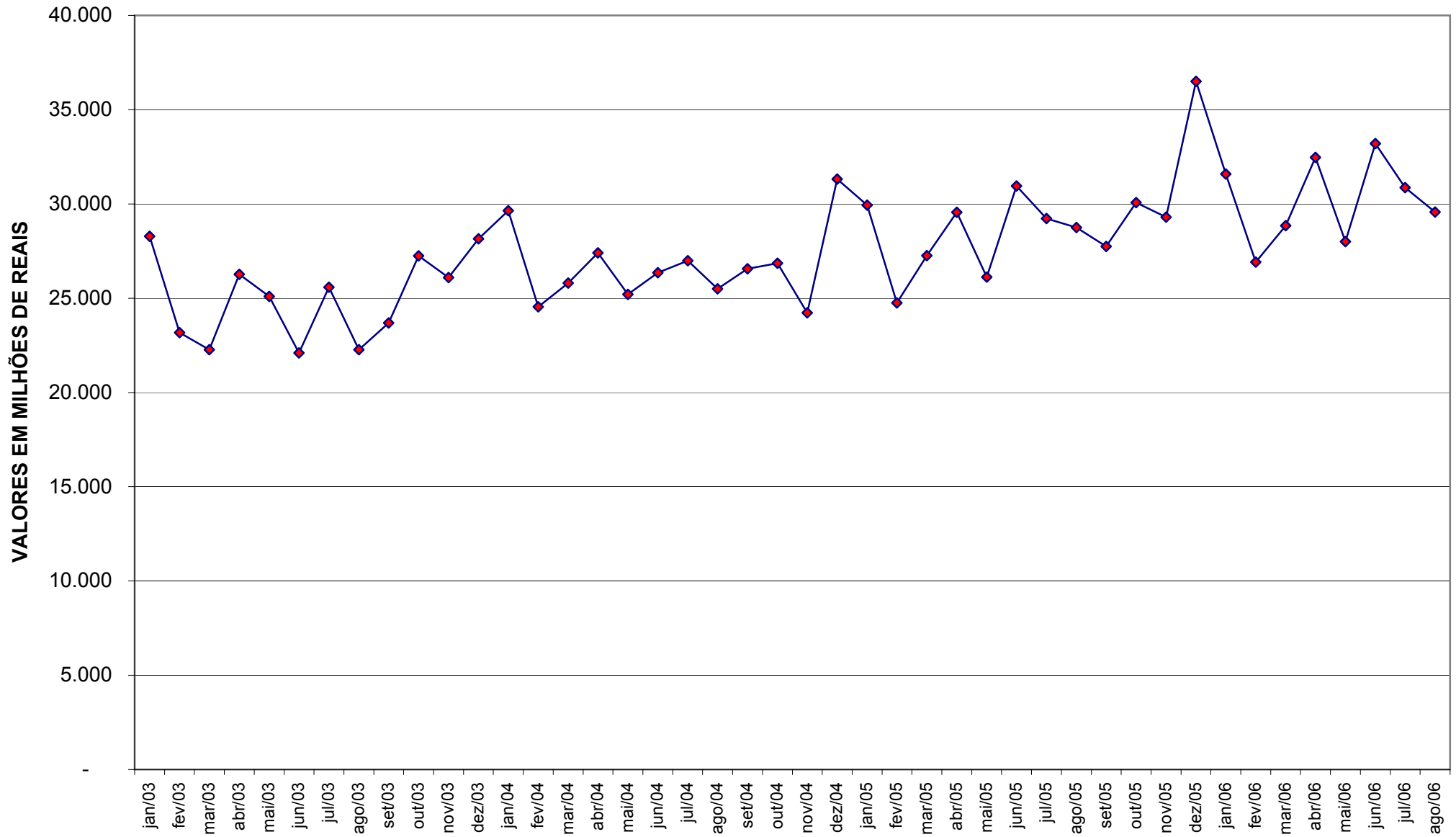
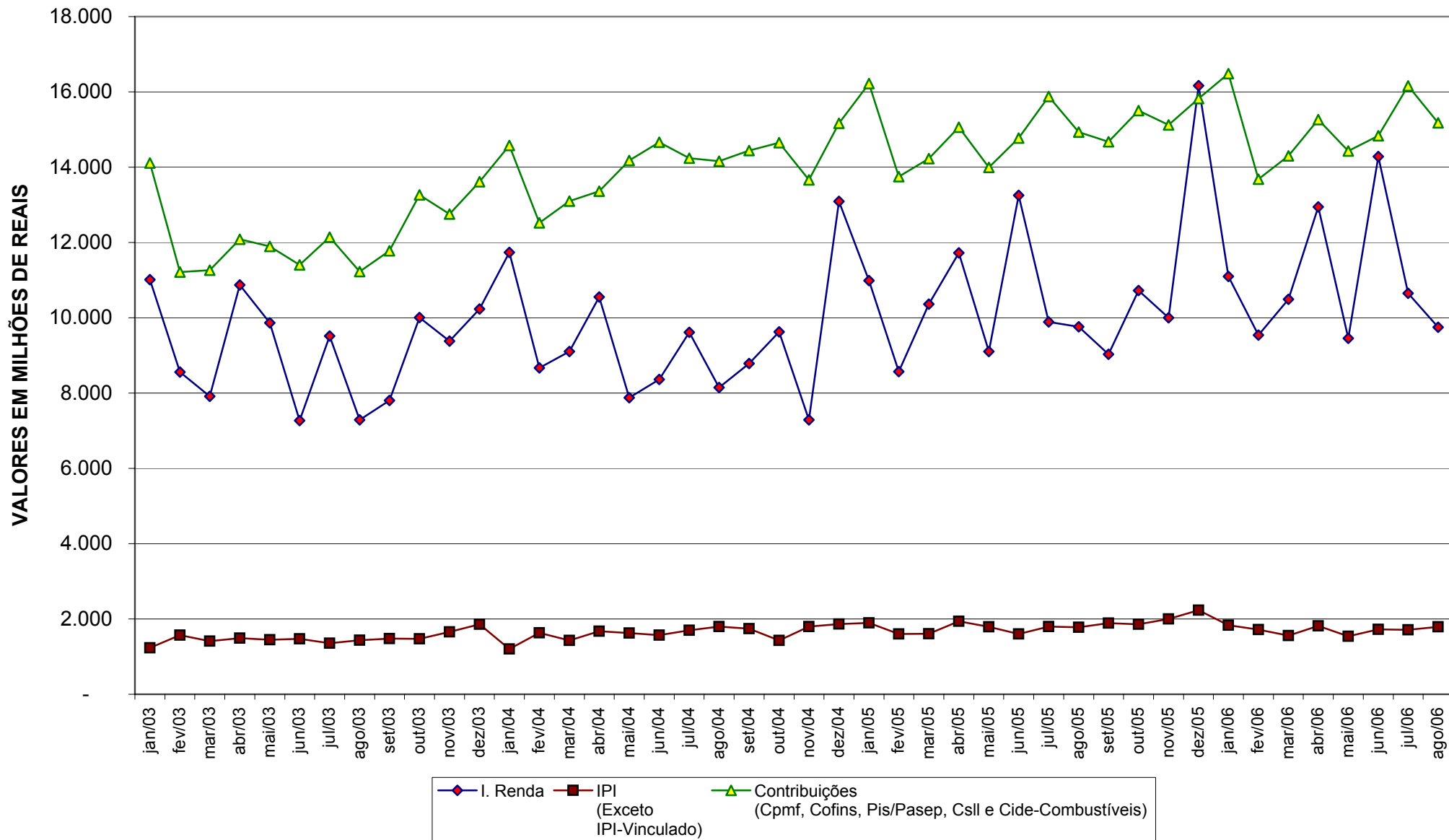