



RECEITA FEDERAL

Coordenação-Geral de Política Tributária

Análise da Arrecadação das
Receitas Federais

Abril de 2006

BRASÍLIA – MAIO 2006

SECRETÁRIO-GERAL DA RECEITA FEDERAL

Jorge Antônio Deher Rachid

COORDENADOR-GERAL DE POLÍTICA TRIBUTÁRIA

Raimundo Eloi de Carvalho

COORDENADOR DE PREVISÃO E ANÁLISE

Raimundo Eloi de Carvalho

Análise da Arrecadação das Receitas Federais – Abril de 2006

Equipe Técnica

Marylda Macedo de Almeida e Castro

Itamar Alves Barbosa Júnior

Marcelo de Mello Gomide Loures

É autorizada a reprodução total ou parcial do conteúdo desta publicação desde que citada a fonte.

Esplanada dos Ministérios

Edifício Sede do Ministério da Fazenda, 7º andar, sala 705

Brasília – DF CEP - 70.048-900

Brasil

Tel.: Voz : (061) 3412.2750/2751

Fax : (061) 3412.1728

Home Page : <http://www.receita.fazenda.gov.br>

SUMÁRIO

I. Considerações Gerais.....	1
II. Desempenho do mês em relação ao mês anterior.....	2
III. Desempenho do mês em relação ao mesmo mês do ano anterior.....	3
IV. Desempenho acumulado no ano em relação ao mesmo período do ano anterior.....	4
V. Informações Adicionais.....	5
. Tabela I (Arrecadação – Abril/05 e Março e Abril/06 – A preços correntes).....	9
. Tabela I-A (Arrecadação – Abril/05 e Março e Abril/06 – IPCA).....	10
. Tabela I-B (Arrecadação – Abril/05 e Março e Abril/06 – IGP-DI).....	11
. Tabela II (Arrecadação – Janeiro a Abril – 2006/2005 – A preços correntes).....	12
. Tabela II-A (Arrecadação – Janeiro a Abril – 2006/2005 – IPCA).....	13
. Tabela II-B (Arrecadação – Janeiro a Abril – 2006/2005 – IGP-DI).....	14
. Tabela III (Arrecadação – Janeiro/02 a Abril/06 – A preços correntes).....	15
. Tabela III-A (Arrecadação – Janeiro/02 a Abril/06 – IPCA).....	16
. Tabela III-B (Arrecadação – Janeiro/02 a Abril/06 – IGP-DI).....	17
. Tabela IV (Depósitos Judiciais – Janeiro/02 a Abril/06 – A preços correntes).....	18
. Tabela IV-A (Depósitos Judiciais – Janeiro/02 a Abril/06 – IPCA).....	19
. Tabela IV-B (Depósitos Judiciais – Janeiro/02 a Abril/06 – IGP-DI).....	20
. Gráfico I-A (Arrecadação – Janeiro/03 a Abril/06 – IPCA).....	21
. Gráfico I-B (Arrecadação – Janeiro/03 a Abril/06 – IGP-DI).....	22
. Gráfico II-A (Arrecadação I. Renda, IPI e Contribuições – Janeiro/03 a Abril/06 – IPCA).....	23
. Gráfico II-B (Arrecadação I. Renda, IPI e Contribuições – Janeiro/03 a Abril/06 – IGP-DI).....	24

ANÁLISE DA ARRECADAÇÃO DAS RECEITAS FEDERAIS

ABRIL DE 2006

I. CONSIDERAÇÕES GERAIS

A arrecadação dos impostos e contribuições administrados pela Receita Federal e das demais receitas (taxas e contribuições controladas por outros órgãos, excluídas as contribuições previdenciárias) atingiu o valor de **R\$ 34.966 milhões** no mês de abril de 2006 e **R\$ 125.624 milhões** no período de janeiro a abril de 2006.

Cabe destacar que a arrecadação relativa ao Pagamento Unificado (Paes e outros), que vinha sendo discriminada nos quadros demonstrativos, foi realocada aos respectivos tributos. Para efeito de comparação, a partir de janeiro de 2005, foi efetuada a recomposição no histórico de arrecadação.

a) Variação nominal

A arrecadação total, no mês de abril de 2006, apresentou crescimento nominal de **10,17%** em relação a abril de 2005. Quanto às receitas administradas pela SRF, o crescimento foi de **9,00%**.

b) Variação real (IPCA/IGP-DI)

A arrecadação total, no mês de abril de 2006, apresentou variações reais de **+5,29%/+11,03%** em relação a abril de 2005. Quanto às receitas administradas pela SRF, as variações reais foram de **+4,17%/+9,84%**.

O quadro a seguir apresenta os valores mensais e acumulados da arrecadação do período de janeiro a abril de 2005 e 2006 e as variações nominais e reais.

ARRECAÇÃO DAS RECEITAS FEDERAIS
(A PREÇOS CORRENTES E A PREÇOS DE ABRIL/06 - IPCA/IGP-DI)

PERÍODO: JANEIRO A ABRIL - 2006/2005

RECEITA		ARRECAÇÃO (R\$ MILHÕES)					VARIÇÃO (%)		
		2006			2005		ABR/06	ABR/06	JAN-ABR/06
		ABR	MAR	JAN-ABR	ABR	JAN-ABR	MAR/06	ABR/05	JAN-ABR/05
RECEITA ADMINISTRADA PELA SRF [A]	NOMINAL	31.946	28.375	118.153	29.309	109.503	12,59	9,00	7,90
	IPCA	31.946	28.435	118.713	30.667	115.833	12,35	4,17	2,49
	IGP-DI	31.946	28.381	117.892	29.084	109.711	12,56	9,84	7,46
DEMAIS RECEITAS [B]	NOMINAL	3.019	858	7.470	2.428	6.715	252,07	24,35	11,25
	IPCA	3.019	859	7.506	2.540	7.103	251,33	18,85	5,67
	IGP-DI	3.019	858	7.453	2.409	6.729	252,00	25,32	10,76
TOTAL [A]+[B]	NOMINAL	34.966	29.233	125.624	31.737	116.218	19,61	10,17	8,09
	IPCA	34.966	29.294	126.218	33.208	122.936	19,36	5,29	2,67
	IGP-DI	34.966	29.239	125.345	31.493	116.441	19,59	11,03	7,65

Fonte: Sistema Siadi.

A análise detalhada do comportamento da arrecadação está contida nos itens **II**, **III** e **IV** a seguir.

II. DESEMPENHO DA ARRECAÇÃO DE ABRIL DE 2006 EM RELAÇÃO A MARÇO DE 2006 (Tabelas I, I-A, e I-B)

A arrecadação das Receitas Administradas pela SRF apresentou, no mês de abril de 2006, variações reais de **+12,35%/+12,56%** em relação ao mês anterior.

Esse resultado decorreu, principalmente, da conjugação dos seguintes fatores:

- pagamento da 1ª cota ou cota única do saldo a pagar do **IRPF** referente à Declaração de Ajuste/2006, ano base 2005, e arrecadação atípica relativa a Ganhos de Capital na alienação de bens e direitos (R\$ 214 milhões em abril e R\$ 68 milhões em março). Esses fatores explicam os acréscimos reais de 513,13%/514,30%, em relação ao mês anterior, observados na arrecadação do tributo;
- pagamento da 1ª cota ou cota única do IRPJ e da CSLL referente à apuração trimestral encerrada em março de 2006. Cabe ressaltar que os decréscimos reais de 56,06%/55,98%, no IRPJ, e de 72,07%/72,01%, na CSLL, observados na arrecadação das instituições financeiras, devem-se ao fato desse setor optar pela apuração por estimativa mensal, sendo insignificante a apuração trimestral. Além disso, em março de 2006, o setor recolheu R\$ 905 milhões (IRPJ) e R\$ 393 milhões (CSLL) referentes à Declaração de Ajuste;

- menor número de dias úteis no mês de abril em relação a março, proporcionando um reflexo negativo na arrecadação do Imposto de Importação (-13,48%/-13,32%) e IPI-Vinculado (-13,36%/-13,19%);
- maior número de dias úteis de fato gerador para tributos com apuração decendial (IPI-Fumo: +19,01%/+19,24%; IPI-Bebidas: +8,06%/+8,26%; IPI-Automóveis: +23,08%/+23,31%; IRRF-Rendimentos de Capital: +38,27%/+38,53%; IRRF-Outros Rendimentos: +23,43%/+23,67% e IOF: +18,75%/+18,98%).

Quanto às demais receitas, os crescimentos reais de 251,33%/252,00%, em relação a março de 2006, devem-se ao pagamento trimestral de royalties relativos à extração de petróleo.

III. DESEMPENHO DA ARRECADAÇÃO DE ABRIL DE 2006 EM RELAÇÃO A ABRIL DE 2005 (Tabelas I, I-A, e I-B)

A arrecadação das Receitas Administradas pela SRF apresentou, no mês de abril de 2006, variações reais de **+4,17%/+9,84%** em relação ao mesmo mês do ano anterior.

A seguir, estão discriminados, por tributo, as variações reais mais relevantes e os fatores que concorreram para o resultado.

- **IRPJ (+12,73%/+18,86%) e CSLL (+2,22%/+7,79%)**: o crescimento observado decorreu, principalmente, do pagamento efetuado por estimativa mensal por parte do setor de refino de petróleo (abril/06: IRPJ=953 milhões e CSLL=345 milhões; abril/05: IRPJ=515 milhões e CSLL=192 milhões). No caso das entidades financeiras o crescimento na arrecadação de IRPJ (+47,57%/+55,61%) decorreu da retomada do pagamento regular por parte de algumas instituições financeiras que, no ano de 2005, estavam com demanda judicial relativa ao IRPJ;
- **IRRF (+11,02%/+17,06%), IOF (+19,96%/+26,49%) e CPMF (+17,62%/+24,03%)**: o resultado referente a esses tributos tem como principal fator a diferença de dias úteis verificada entre os fatos geradores. Em abril de 2005, o fato gerador da arrecadação do mês constituiu-se de quatro semanas ou 19 dias úteis enquanto que, em abril de 2006, já em vigência de nova sistemática de apuração (Lei nº 11.196/05), o fato gerador refere-se a 22 dias úteis.

O crescimento observado nas **Demais Receitas (+18,85%/+25,32%)** ocorreu na arrecadação de royalties relativos à extração de petróleo (abril/06 = R\$ 2.700 milhões e abril/05 = R\$ 2.060 milhões).

IV. DESEMPENHO DA ARRECADAÇÃO ACUMULADA DE JANEIRO A ABRIL DE 2006 EM RELAÇÃO AO MESMO PERÍODO DE 2005 (Tabelas II, II-A, e II-B)

A arrecadação das Receitas Administradas pela SRF apresentou, no período de janeiro a abril de 2006, variações reais de **+2,49%/+7,46%** em relação ao mesmo período de 2005.

A seguir, estão discriminados, por tributo, as variações reais mais relevantes e os fatores que concorreram para o resultado.

- **IPI-Automóveis (+17,45%/+23,18%)**: aumento de 8,5% no volume de vendas ao mercado interno e recolhimento reduzido, em 2005, em decorrência de compensações de débitos com créditos relativos a pagamentos efetuados a maior em exercícios anteriores;
- **IPI-Outros (-8,53%/-4,12%)**: redução para zero das alíquotas referentes aos bens de capital a partir de julho/05 (Dec. 5.468/05) e redução das alíquotas referentes aos insumos da construção civil a partir de fevereiro/06 (Dec. 5.697/06);
- **IRPJ (+7,61%/+12,82%) e CSLL (+2,33%/+7,26%)**: crescimento de 46% no IRPJ e de 47% na CSLL, recolhidos pelo setor de refino de petróleo no período de janeiro a abril de 2006, em relação ao mesmo período de 2005; recuperação de débitos em atraso referentes ao setor de Extração de Minerais Metálicos, cuja arrecadação aumentou 184% no IRPJ e 172% na CSLL no período, e retomada do pagamento regular por parte de algumas instituições financeiras que, no ano de 2005, estavam com demanda judicial relativa ao IRPJ;
- **IRRF-Rendimentos de Capital (+19,95%/+25,62%)**: crescimento do item referente a juros remuneratórios sobre o capital próprio e maior volume de resgates de aplicações financeiras em renda fixa em 2006;
- **PIS/Pasep (+5,38%/+10,46%)**: arrecadação atípica referente a depósito judicial nos meses de março e abril de 2006 (jan a abr/06 = R\$ 296 milhões; jan a abr/05 = R\$ 97 milhões);

V. INFORMAÇÕES ADICIONAIS:

a) PASSIVOS TRIBUTÁRIOS

O quadro a seguir mostra o montante do estoque de débitos apurados no âmbito da Secretaria da Receita Federal até 28 de fevereiro de 2006.

PASSIVOS TRIBUTÁRIOS

UNIDADE: R\$ MILHÕES

DISCRIMINAÇÃO	POSIÇÃO DE 28/FEV/2006		
	Nº CONTRIB./ PROCESSOS	VALOR CONSOLIDADO	%
1) SALDO DE PARCELAMENTOS	-	124.836	25,60
1.1) REFIS	25.278	55.212	11,32
1.2) PAES	169.418	62.826	12,88
1.3) PARCELAMENTO CONVENCIONAL (SIPADE)	251.179	6.798	1,39
2) DÉBITOS EM COBRANÇA NA SRF	-	111.835	22,94
2.1) CONTA CORRENTE PESSOA JURÍDICA	2.169.483	1.360	0,28
2.2) CONTA-CORRENTE PESSOA FÍSICA	2.977.885	2.366	0,49
2.3) PROCESSOS FISCAIS (sem pendência de compensação e sem revisão de lançamento)	194.335	52.886	10,85
2.4) PROCESSOS FISCAIS (com pendência de compensação e com revisão de lançamento)	144.056	55.223	11,33
3) DÉBITOS COM EXIGIBILIDADE SUSPensa (EM JULGAMENTO E SUBJUDICE)	-	250.935	51,46
3.1) PROCESSOS FISCAIS (EM JULGAMENTO)	119.911	190.607	39,09
3.2) PROCESSOS FISCAIS (SUBJUDICE)	22.647	60.328	12,37
TOTAL	-	487.606	100,00

Fonte: CORAT

Obs.: Não inclui valores da dívida ativa em cobrança na PGFN.

b) REFIS

Foram recepcionados, até dezembro de 2001, 129.166 termos de opções pelo REFIS. Até o mês de fevereiro de 2006, considerando as exclusões e reinclusões por medida judicial, permanecem **25.278** empresas no programa.

O quadro a seguir mostra a evolução da arrecadação do REFIS referente aos impostos e contribuições administrados pela SRF e pelo INSS no ano de 2005 e nos meses de janeiro a abril de 2006.

ARRECAÇÃO DO REFIS
PERÍODO: 2005 E JANEIRO A ABRIL DE 2006
(A PREÇOS CORRENTES)

UNIDADE: R\$ MILHÕES

MÊS	ARRECAÇÃO		
	SRF/PGFN	INSS	TOTAL
JAN-DEZ 2005	583	382	966
JAN	46	27	73
FEV	38	22	60
MAR	44	25	69
ABR	41	24	65
JAN-ABR 2006	169	98	267

c) PAES

O quadro a seguir mostra a arrecadação relativa ao parcelamento especial (PAES), em conformidade com o art. 1º da Lei nº 10.684/03.

ARRECAÇÃO DO PAES
PERÍODO: 2005 E JANEIRO A ABRIL DE 2006
(A PREÇOS CORRENTES)

UNIDADE: R\$ MILHÕES

MÊS	PESSOAS FÍSICAS		MICROEMPRESAS		EMPRESAS DE PEQUENO PORTE		DEMAIS PESSOAS JURÍDICAS		TOTAL	
	VALOR	Nº CONTRIB.	VALOR	Nº CONTRIB.	VALOR	Nº CONTRIB.	VALOR	Nº CONTRIB.	VALOR	Nº CONTRIB.
JAN-DEZ 2005	92	-	148	-	232	-	2.630	-	3.102	-
JAN	7	92.163	9	169.174	19	88.844	267	24.474	302	374.655
FEV	6	92.163	7	169.176	17	88.845	213	24.476	243	374.660
MAR	8	92.163	9	169.180	20	88.845	225	24.476	262	374.664
ABR	6	92.163	8	169.182	18	88.845	228	24.477	260	374.667
JAN-ABR 2006	27	-	33	-	74	-	933	-	1.067	-

d) SIMPLES

ARRECAÇÃO DO SIMPLES
PERÍODO: 2005 E JANEIRO A ABRIL DE 2006
(A PREÇOS CORRENTES)

UNIDADE: R\$ MILHÕES

MÊS	SRF		INSS		ICMS/ISS		TOTAL	
	VALOR	%	VALOR	%	VALOR	%	VALOR	%
JAN-DEZ 2005	6.873	58,27	4.888	41,44	34	0,29	11.796	100,00
JAN	751	56,79	568	42,95	3	0,25	1.323	100,00
FEV	358	40,99	512	58,68	3	0,33	872	100,00
MAR	356	40,77	513	58,87	3	0,35	872	100,00
ABR	399	40,43	585	59,22	3	0,35	988	100,00
JAN-ABR 2006	1.864	45,96	2.178	53,72	13	0,31	4.055	100,00

Obs.: Na arrecadação do INSS, ICMS e ISS estão incluídos os acréscimos de multas e juros de mora

e) DECOMPOSIÇÃO DA ARRECADAÇÃO DO IRPJ

ARRECADAÇÃO DO IRPJ PERÍODO: 2005 E JANEIRO A ABRIL DE 2006 (A PREÇOS CORRENTES)

UNIDADE: R\$ MILHÕES

MÊS	LUCRO REAL		LUCRO PRESUMIDO		OUTROS		TOTAL	
	VALOR	%	VALOR	%	VALOR	%	VALOR	%
JAN-DEZ 2005	35.443	69,19	7.957	15,53	7.826	15,28	51.226	100,00
JAN	3.433	59,81	1.600	27,87	707	12,32	5.740	100,00
FEV	3.779	80,92	345	7,38	546	11,69	4.669	100,00
MAR	4.226	82,53	331	6,46	564	11,01	5.120	100,00
ABR	3.615	64,36	1.420	25,28	582	10,36	5.617	100,00
JAN-ABR 2006	15.053	71,18	3.695	17,48	2.398	11,34	21.147	100,00

f) ARRECADAÇÃO DOS RENDIMENTOS DE CAPITAL

ARRECADAÇÃO DE IRRF-RENDIMENTOS DE CAPITAL PERÍODO: JANEIRO A ABRIL - 2006/2005 (A PREÇOS CORRENTES)

UNIDADE: R\$ MILHÕES

MÊS	FUNDOS DE RENDA FIXA		OPERAÇÕES DE SWAP		JUROS REMUN. CAP. PRÓPRIO		APLICAÇÃO DE RENDA FIXA (PF e PJ)		OUTRAS		TOTAL	
	2006	2005	2006	2005	2006	2005	2006	2005	2006	2005	2006	2005
JAN	119	86	46	24	999	802	644	491	100	117	1.907	1.520
FEV	215	78	63	13	46	33	537	359	124	99	984	583
MAR	159	150	39	25	143	75	449	524	109	146	899	920
ABR	251	174	105	18	194	233	567	440	129	99	1.246	964
JAN-ABR	744	489	252	80	1.382	1.143	2.196	1.814	461	461	5.036	3.987
VAR.% 2006 2005	52,29		214,47		20,90		21,10		0,05		26,32	

g) ARRECAÇÃO DO PIS/PASEP

ARRECAÇÃO DO PIS/PASEP
 PERÍODO: JANEIRO A DEZEMBRO - 2005/2004 E JANEIRO A ABRIL - 2006/2005
 (A PREÇOS DE ABRIL/06 - IPCA)

UNIDADE: R\$ MILHÕES

MÊS	PIS			PASEP			TOTAL (PIS/PASEP)			COFINS		
	2005 [A]	2004 [B]	[A]/[B]%	2005 [C]	2004 [D]	[C]/[D]%	2005 [E]	2004 [F]	[E]/[F]%	2005 [G]	2004 [H]	[G]/[H]%
JAN	1.828	1.767	3,49	240	216	10,96	2.068	1.983	4,30	8.189	6.629	23,54
FEV	1.494	1.535	(2,67)	268	249	7,65	1.762	1.784	(1,23)	6.781	6.087	11,40
MAR	1.460	1.375	6,15	258	233	10,73	1.718	1.609	6,82	6.811	6.407	6,32
ABR	1.608	1.446	11,22	235	198	18,59	1.843	1.644	12,11	7.495	6.703	11,82
MAI	1.575	1.678	(6,15)	240	203	18,00	1.814	1.881	(3,54)	7.335	7.849	(6,55)
JUN	1.642	1.721	(4,59)	253	203	24,18	1.894	1.924	(1,55)	7.529	8.035	(6,30)
JUL	1.762	1.565	12,58	241	192	25,57	2.002	1.756	14,00	8.045	7.183	12,00
AGO	1.654	1.625	1,81	236	209	12,56	1.890	1.834	3,04	7.547	7.789	(3,10)
SET	1.709	1.656	3,20	249	205	21,15	1.958	1.862	5,18	7.739	7.513	3,02
OUT	1.681	1.628	3,21	233	188	23,89	1.914	1.817	5,35	7.658	7.332	4,44
NOV	1.663	1.667	(0,24)	243	219	11,10	1.906	1.886	1,07	7.790	7.391	5,40
DEZ	1.839	1.693	8,63	283	226	25,56	2.123	1.919	10,63	8.193	7.617	7,57
TOTAL	19.915	19.356	2,89	2.978	2.542	17,15	22.893	21.898	4,54	91.113	86.533	5,29
MÊS	PIS			PASEP			TOTAL (PIS/PASEP)			COFINS		
	2006 [A]	2005 [B]	[A]/[B]%	2006 [C]	2005 [D]	[C]/[D]%	2006 [E]	2005 [F]	[E]/[F]%	2006 [G]	2005 [H]	[G]/[H]%
JAN	1.825	1.828	(0,16)	309	240	28,86	2.134	2.068	3,20	8.171	8.189	(0,22)
FEV	1.483	1.494	(0,78)	326	268	21,74	1.809	1.762	2,64	6.787	6.781	0,09
MAR	1.618	1.460	10,80	278	258	7,39	1.895	1.718	10,29	6.900	6.811	1,30
ABR	1.671	1.608	3,91	280	235	19,21	1.951	1.843	5,86	7.130	7.495	(4,87)
JAN-ABR	6.596	6.391	3,22	1.193	1.001	19,14	7.789	7.392	5,38	28.988	29.276	(0,99)

Brasília, 17 de maio de 2006.

Coordenação-Geral de Política Tributária

TABELA I
ARRECAÇÃO DAS RECEITAS FEDERAIS
PERÍODO: MARÇO E ABRIL DE 2006 E ABRIL DE 2005
(A PREÇOS CORRENTES)

UNIDADE: R\$ MILHÕES

RECEITAS	2006		2005	VARIÇÃO (%)	
	ABRIL	MARÇO	ABRIL	ABR/06 MAR/06	ABR/06 ABR/05
IMPOSTO SOBRE IMPORTAÇÃO	688	793	720	(13,30)	(4,47)
I.P.I-TOTAL	2.240	2.044	2.276	9,61	(1,56)
I.P.I-FUMO	218	183	213	19,26	2,51
I.P.I-BEBIDAS	199	184	210	8,29	(5,24)
I.P.I-AUTOMÓVEIS	376	305	358	23,33	5,19
I.P.I-VINCULADO À IMPORTAÇÃO	425	489	424	(13,18)	0,13
I.P.I-OUTROS	1.022	882	1.071	15,78	(4,58)
IMPOSTO SOBRE A RENDA-TOTAL	12.928	10.456	11.192	23,65	15,51
I.RENDA-PESSOA FÍSICA	2.209	359	2.038	514,42	8,39
I.RENDA-PESSOA JURÍDICA	5.617	5.120	4.762	9,71	17,95
ENTIDADES FINANCEIRAS	614	1.393	397	(55,97)	54,41
DEMAIS EMPRESAS	5.003	3.727	4.365	34,27	14,63
I.RENDA-RETIDO NA FONTE	5.102	4.976	4.392	2,54	16,17
I.R.R.F-RENDIMENTOS DO TRABALHO	2.999	3.241	2.567	(7,49)	16,81
I.R.R.F-RENDIMENTOS DE CAPITAL	1.246	899	964	38,56	29,20
I.R.R.F-REMESSAS PARA O EXTERIOR	469	521	525	(10,03)	(10,71)
I.R.R.F-OUTROS RENDIMENTOS	390	315	336	23,69	15,83
IOF - I. S/ OPERAÇÕES FINANCEIRAS	581	488	463	19,00	25,52
ITR - I. TERRITORIAL RURAL	8	8	10	(1,27)	(21,18)
CPMF - CONTRIB. MOVIMENTAÇÃO FINANCEIRA	2.667	2.645	2.167	0,83	23,07
COFINS - CONTRIB. P/ A SEGURIDADE SOCIAL	7.130	6.885	7.164	3,56	(0,46)
ENTIDADES FINANCEIRAS	376	340	349	10,72	7,67
DEMAIS EMPRESAS	6.754	6.546	6.814	3,19	(0,88)
CONTRIBUIÇÃO PARA O PIS/PASEP	1.951	1.891	1.761	3,16	10,77
ENTIDADES FINANCEIRAS	70	62	57	12,35	21,47
DEMAIS EMPRESAS	1.881	1.829	1.704	2,85	10,41
CSLL - CONTRIB. SOCIAL S/ LUCRO LÍQUIDO	2.789	2.259	2.608	23,48	6,96
ENTIDADES FINANCEIRAS	142	508	126	(72,01)	13,18
DEMAIS EMPRESAS	2.647	1.750	2.482	51,20	6,64
CIDE-COMBUSTÍVEIS	707	571	673	23,83	4,94
CONTRIBUIÇÃO PARA O FUNDAF	20	40	29	(50,36)	(32,94)
OUTRAS RECEITAS ADMINISTRADAS	237	295	246	(19,58)	(3,48)
RECEITA ADMINISTRADA [A]	31.946	28.375	29.309	12,59	9,00
DEMAIS RECEITAS [B]	3.019	858	2.428	252,07	24,35
TOTAL GERAL DAS RECEITAS [C]=[A]+[B]	34.966	29.233	31.737	19,61	10,17

TABELA I-A
ARRECAÇÃO DAS RECEITAS FEDERAIS
PERÍODO: MARÇO E ABRIL DE 2006 E ABRIL DE 2005
(A PREÇOS DE ABRIL/06 - IPCA)

UNIDADE: R\$ MILHÕES

RECEITAS	2006		2005	VARIÇÃO (%)	
	ABRIL	MARÇO	ABRIL	ABR/06 MAR/06	ABR/06 ABR/05
IMPOSTO SOBRE IMPORTAÇÃO	688	795	753	(13,48)	(8,70)
I.P.I-TOTAL	2.240	2.048	2.381	9,38	(5,92)
I.P.I-FUMO	218	183	223	19,01	(2,03)
I.P.I-BEBIDAS	199	185	220	8,06	(9,44)
I.P.I-AUTOMÓVEIS	376	306	374	23,08	0,53
I.P.I-VINCULADO À IMPORTAÇÃO	425	490	444	(13,36)	(4,31)
I.P.I-OUTROS	1.022	884	1.120	15,54	(8,80)
IMPOSTO SOBRE A RENDA-TOTAL	12.928	10.478	11.711	23,39	10,39
I.RENDA-PESSOA FÍSICA	2.209	360	2.132	513,13	3,59
I.RENDA-PESSOA JURÍDICA	5.617	5.131	4.983	9,48	12,73
ENTIDADES FINANCEIRAS	614	1.396	416	(56,06)	47,57
DEMAIS EMPRESAS	5.003	3.734	4.567	33,98	9,55
I.RENDA-RETIDO NA FONTE	5.102	4.987	4.596	2,32	11,02
I.R.R.F-RENDIMENTOS DO TRABALHO	2.999	3.248	2.686	(7,68)	11,64
I.R.R.F-RENDIMENTOS DE CAPITAL	1.246	901	1.009	38,27	23,48
I.R.R.F-REMESSAS PARA O EXTERIOR	469	522	549	(10,22)	(14,66)
I.R.R.F-OUTROS RENDIMENTOS	390	316	352	23,43	10,70
IOF - I. S/ OPERAÇÕES FINANCEIRAS	581	490	485	18,75	19,96
ITR - I. TERRITORIAL RURAL	8	8	10	(1,47)	(24,67)
CPMF - CONTRIB. MOVIMENTAÇÃO FINANCEIRA	2.667	2.651	2.268	0,62	17,62
COFINS - CONTRIB. P/ A SEGURIDADE SOCIAL	7.130	6.900	7.495	3,34	(4,87)
ENTIDADES FINANCEIRAS	376	340	366	10,49	2,90
DEMAIS EMPRESAS	6.754	6.560	7.130	2,97	(5,27)
CONTRIBUIÇÃO PARA O PIS/PASEP	1.951	1.895	1.843	2,95	5,86
ENTIDADES FINANCEIRAS	70	62	60	12,11	16,10
DEMAIS EMPRESAS	1.881	1.833	1.783	2,64	5,52
CSLL - CONTRIB. SOCIAL S/ LUCRO LÍQUIDO	2.789	2.263	2.728	23,22	2,22
ENTIDADES FINANCEIRAS	142	509	132	(72,07)	8,17
DEMAIS EMPRESAS	2.647	1.754	2.597	50,89	1,92
CIDE-COMBUSTÍVEIS	707	572	704	23,57	0,30
CONTRIBUIÇÃO PARA O FUNDAF	20	40	31	(50,46)	(35,91)
OUTRAS RECEITAS ADMINISTRADAS	237	296	257	(19,75)	(7,75)
RECEITA ADMINISTRADA [A]	31.946	28.435	30.667	12,35	4,17
DEMAIS RECEITAS [B]	3.019	859	2.540	251,33	18,85
TOTAL GERAL DAS RECEITAS [C]=[A]+[B]	34.966	29.294	33.208	19,36	5,29

TABELA I-B
ARRECAÇÃO DAS RECEITAS FEDERAIS
PERÍODO: MARÇO E ABRIL DE 2006 E ABRIL DE 2005
(A PREÇOS DE ABRIL/06 - IGP-DI)

UNIDADE: R\$ MILHÕES

RECEITAS	2006		2005	VARIÇÃO (%)	
	ABRIL	MARÇO	ABRIL	ABR/06 MAR/06	ABR/06 ABR/05
IMPOSTO SOBRE IMPORTAÇÃO	688	793	714	(13,32)	(3,73)
I.P.I-TOTAL	2.240	2.044	2.258	9,59	(0,80)
I.P.I-FUMO	218	183	211	19,24	3,31
I.P.I-BEBIDAS	199	184	209	8,26	(4,51)
I.P.I-AUTOMÓVEIS	376	305	355	23,31	6,01
I.P.I-VINCULADO À IMPORTAÇÃO	425	489	421	(13,19)	0,90
I.P.I-OUTROS	1.022	883	1.062	15,76	(3,84)
IMPOSTO SOBRE A RENDA-TOTAL	12.928	10.458	11.106	23,62	16,40
I.RENDA-PESSOA FÍSICA	2.209	360	2.022	514,30	9,23
I.RENDA-PESSOA JURÍDICA	5.617	5.121	4.726	9,69	18,86
ENTIDADES FINANCEIRAS	614	1.394	394	(55,98)	55,61
DEMAIS EMPRESAS	5.003	3.727	4.331	34,24	15,52
I.RENDA-RETIDO NA FONTE	5.102	4.977	4.359	2,52	17,06
I.R.R.F-RENDIMENTOS DO TRABALHO	2.999	3.242	2.547	(7,51)	17,71
I.R.R.F-RENDIMENTOS DE CAPITAL	1.246	899	957	38,53	30,20
I.R.R.F-REMESSAS PARA O EXTERIOR	469	521	521	(10,05)	(10,02)
I.R.R.F-OUTROS RENDIMENTOS	390	315	334	23,67	16,72
IOF - I. S/ OPERAÇÕES FINANCEIRAS	581	489	460	18,98	26,49
ITR - I. TERRITORIAL RURAL	8	8	10	(1,29)	(20,57)
CPMF - CONTRIB. MOVIMENTAÇÃO FINANCEIRA	2.667	2.646	2.151	0,81	24,03
COFINS - CONTRIB. P/ A SEGURIDADE SOCIAL	7.130	6.887	7.108	3,54	0,31
ENTIDADES FINANCEIRAS	376	340	347	10,70	8,50
DEMAIS EMPRESAS	6.754	6.547	6.762	3,16	(0,11)
CONTRIBUIÇÃO PARA O PIS/PASEP	1.951	1.892	1.748	3,14	11,63
ENTIDADES FINANCEIRAS	70	62	57	12,33	22,42
DEMAIS EMPRESAS	1.881	1.830	1.691	2,83	11,26
CSLL - CONTRIB. SOCIAL S/ LUCRO LÍQUIDO	2.789	2.259	2.588	23,46	7,79
ENTIDADES FINANCEIRAS	142	508	125	(72,01)	14,06
DEMAIS EMPRESAS	2.647	1.751	2.463	51,17	7,47
CIDE-COMBUSTÍVEIS	707	571	668	23,80	5,76
CONTRIBUIÇÃO PARA O FUNDAF	20	40	29	(50,37)	(32,42)
OUTRAS RECEITAS ADMINISTRADAS	237	295	244	(19,60)	(2,73)
RECEITA ADMINISTRADA [A]	31.946	28.381	29.084	12,56	9,84
DEMAIS RECEITAS [B]	3.019	858	2.409	252,00	25,32
TOTAL GERAL DAS RECEITAS [C]=[A]+[B]	34.966	29.239	31.493	19,59	11,03

TABELA II
ARRECAÇÃO DAS RECEITAS FEDERAIS
PERÍODO: JANEIRO A ABRIL - 2006/2005
(A PREÇOS CORRENTES)

UNIDADE: R\$ MILHÕES

RECEITAS	2006 [A]	2005 [B]	VAR. (%) [A]/[B]	PARTICIPAÇÃO (%)	
				2006	2005
IMPOSTO SOBRE IMPORTAÇÃO	2.966	2.915	1,74	2,36	2,51
I.P.I-TOTAL	8.619	8.290	3,96	6,86	7,13
I.P.I-FUMO	821	791	3,81	0,65	0,68
I.P.I-BEBIDAS	855	752	13,59	0,68	0,65
I.P.I-AUTOMÓVEIS	1.313	1.063	23,50	1,04	0,91
I.P.I-VINCULADO À IMPORTAÇÃO	1.731	1.636	5,84	1,38	1,41
I.P.I-OUTROS	3.899	4.048	(3,68)	3,10	3,48
IMPOSTO SOBRE A RENDA-TOTAL	43.819	39.328	11,42	34,88	33,84
I.RENDA-PESSOA FÍSICA	3.232	2.978	8,53	2,57	2,56
I.RENDA-PESSOA JURÍDICA	21.147	18.658	13,34	16,83	16,05
ENTIDADES FINANCEIRAS	3.920	3.208	22,20	3,12	2,76
DEMAIS EMPRESAS	17.226	15.450	11,50	13,71	13,29
I.RENDA-RETIDO NA FONTE	19.440	17.692	9,88	15,48	15,22
I.R.R.F-RENDIMENTOS DO TRABALHO	11.218	10.705	4,79	8,93	9,21
I.R.R.F-RENDIMENTOS DE CAPITAL	5.036	3.987	26,32	4,01	3,43
I.R.R.F-REMESSAS PARA O EXTERIOR	1.938	1.763	9,93	1,54	1,52
I.R.R.F-OUTROS RENDIMENTOS	1.248	1.238	0,86	0,99	1,06
IOF - I. S/ OPERAÇÕES FINANCEIRAS	2.091	1.881	11,15	1,66	1,62
ITR - I. TERRITORIAL RURAL	32	33	(1,13)	0,03	0,03
CPMF - CONTRIB. MOVIMENTAÇÃO FINANCEIRA	10.029	9.246	8,47	7,98	7,96
COFINS - CONTRIB. P/ A SEGURIDADE SOCIAL	28.845	27.669	4,25	22,96	23,81
ENTIDADES FINANCEIRAS	1.652	1.677	(1,48)	1,32	1,44
DEMAIS EMPRESAS	27.193	25.992	4,62	21,65	22,36
CONTRIBUIÇÃO PARA O PIS/PASEP	7.751	6.985	10,97	6,17	6,01
ENTIDADES FINANCEIRAS	311	276	12,63	0,25	0,24
DEMAIS EMPRESAS	7.440	6.709	10,90	5,92	5,77
CSLL - CONTRIB. SOCIAL S/ LUCRO LÍQUIDO	10.242	9.507	7,73	8,15	8,18
ENTIDADES FINANCEIRAS	1.368	1.301	5,19	1,09	1,12
DEMAIS EMPRESAS	8.874	8.207	8,13	7,06	7,06
CIDE-COMBUSTÍVEIS	2.495	2.525	(1,17)	1,99	2,17
CONTRIBUIÇÃO PARA O FUNDAF	103	100	3,07	0,08	0,09
OUTRAS RECEITAS ADMINISTRADAS	1.161	1.023	13,47	0,92	0,88
RECEITA ADMINISTRADA [A]	118.153	109.503	7,90	94,05	94,22
DEMAIS RECEITAS [B]	7.470	6.715	11,25	5,95	5,78
TOTAL GERAL DAS RECEITAS [C]=[A]+[B]	125.624	116.218	8,09	100,00	100,00

TABELA II-A
ARRECAÇÃO DAS RECEITAS FEDERAIS
PERÍODO: JANEIRO A ABRIL - 2006/2005
(A PREÇOS DE ABRIL/06 - IPCA)

UNIDADE: R\$ MILHÕES

RECEITAS	2006 [A]	2005 [B]	VAR. (%) [A]/[B]	PARTICIPAÇÃO (%)	
				2006	2005
IMPOSTO SOBRE IMPORTAÇÃO	2.981	3.084	(3,36)	2,36	2,51
I.P.I-TOTAL	8.660	8.769	(1,24)	6,86	7,13
I.P.I-FUMO	825	837	(1,39)	0,65	0,68
I.P.I-BEBIDAS	859	796	7,93	0,68	0,65
I.P.I-AUTOMÓVEIS	1.319	1.123	17,45	1,04	0,91
I.P.I-VINCULADO À IMPORTAÇÃO	1.739	1.730	0,54	1,38	1,41
I.P.I-OUTROS	3.918	4.283	(8,53)	3,10	3,48
IMPOSTO SOBRE A RENDA-TOTAL	44.017	41.589	5,84	34,87	33,83
I.RENDA-PESSOA FÍSICA	3.238	3.130	3,45	2,57	2,55
I.RENDA-PESSOA JURÍDICA	21.248	19.745	7,61	16,83	16,06
ENTIDADES FINANCEIRAS	3.939	3.396	15,97	3,12	2,76
DEMAIS EMPRESAS	17.309	16.348	5,88	13,71	13,30
I.RENDA-RETIDO NA FONTE	19.531	18.715	4,36	15,47	15,22
I.R.R.F-RENDIMENTOS DO TRABALHO	11.266	11.322	(0,49)	8,93	9,21
I.R.R.F-RENDIMENTOS DE CAPITAL	5.064	4.222	19,95	4,01	3,43
I.R.R.F-REMESSAS PARA O EXTERIOR	1.948	1.863	4,56	1,54	1,52
I.R.R.F-OUTROS RENDIMENTOS	1.253	1.308	(4,20)	0,99	1,06
IOF - I. S/ OPERAÇÕES FINANCEIRAS	2.101	1.990	5,57	1,66	1,62
ITR - I. TERRITORIAL RURAL	32	35	(5,97)	0,03	0,03
CPMF - CONTRIB. MOVIMENTAÇÃO FINANCEIRA	10.075	9.781	3,00	7,98	7,96
COFINS - CONTRIB. P/ A SEGURIDADE SOCIAL	28.988	29.276	(0,99)	22,97	23,81
ENTIDADES FINANCEIRAS	1.661	1.777	(6,52)	1,32	1,45
DEMAIS EMPRESAS	27.327	27.499	(0,63)	21,65	22,37
CONTRIBUIÇÃO PARA O PIS/PASEP	7.789	7.392	5,38	6,17	6,01
ENTIDADES FINANCEIRAS	313	293	6,87	0,25	0,24
DEMAIS EMPRESAS	7.476	7.099	5,32	5,92	5,77
CSLL - CONTRIB. SOCIAL S/ LUCRO LÍQUIDO	10.293	10.058	2,33	8,15	8,18
ENTIDADES FINANCEIRAS	1.375	1.377	(0,12)	1,09	1,12
DEMAIS EMPRESAS	8.917	8.681	2,72	7,07	7,06
CIDE-COMBUSTÍVEIS	2.507	2.671	(6,14)	1,99	2,17
CONTRIBUIÇÃO PARA O FUNDAF	104	106	(2,08)	0,08	0,09
OUTRAS RECEITAS ADMINISTRADAS	1.167	1.082	7,81	0,92	0,88
RECEITA ADMINISTRADA [A]	118.713	115.833	2,49	94,05	94,22
DEMAIS RECEITAS [B]	7.506	7.103	5,67	5,95	5,78
TOTAL GERAL DAS RECEITAS [C]=[A]+[B]	126.218	122.936	2,67	100,00	100,00

TABELA II-B
ARRECAÇÃO DAS RECEITAS FEDERAIS
PERÍODO: JANEIRO A ABRIL - 2006/2005
(A PREÇOS DE ABRIL/06 - IGP-DI)

UNIDADE: R\$ MILHÕES

RECEITAS	2006 [A]	2005 [B]	VAR. (%) [A]/[B]	PARTICIPAÇÃO (%)	
				2006	2005
IMPOSTO SOBRE IMPORTAÇÃO	2.959	2.921	1,31	2,36	2,51
I.P.I-TOTAL	8.599	8.306	3,53	6,86	7,13
I.P.I-FUMO	820	793	3,37	0,65	0,68
I.P.I-BEBIDAS	852	754	13,07	0,68	0,65
I.P.I-AUTOMÓVEIS	1.310	1.063	23,18	1,05	0,91
I.P.I-VINCULADO À IMPORTAÇÃO	1.728	1.638	5,44	1,38	1,41
I.P.I-OUTROS	3.890	4.057	(4,12)	3,10	3,48
IMPOSTO SOBRE A RENDA-TOTAL	43.726	39.391	11,01	34,88	33,83
I.RENDA-PESSOA FÍSICA	3.229	2.967	8,83	2,58	2,55
I.RENDA-PESSOA JURÍDICA	21.099	18.701	12,82	16,83	16,06
ENTIDADES FINANCEIRAS	3.912	3.216	21,65	3,12	2,76
DEMAIS EMPRESAS	17.187	15.486	10,99	13,71	13,30
I.RENDA-RETIDO NA FONTE	19.398	17.723	9,45	15,48	15,22
I.R.R.F-RENDIMENTOS DO TRABALHO	11.196	10.722	4,43	8,93	9,21
I.R.R.F-RENDIMENTOS DE CAPITAL	5.023	3.998	25,62	4,01	3,43
I.R.R.F-REMESSAS PARA O EXTERIOR	1.934	1.764	9,62	1,54	1,51
I.R.R.F-OUTROS RENDIMENTOS	1.246	1.239	0,55	0,99	1,06
IOF - I. S/ OPERAÇÕES FINANCEIRAS	2.087	1.885	10,72	1,66	1,62
ITR - I. TERRITORIAL RURAL	32	33	(1,43)	0,03	0,03
CPMF - CONTRIB. MOVIMENTAÇÃO FINANCEIRA	10.008	9.263	8,04	7,98	7,96
COFINS - CONTRIB. P/ A SEGURIDADE SOCIAL	28.778	27.730	3,78	22,96	23,81
ENTIDADES FINANCEIRAS	1.648	1.683	(2,10)	1,31	1,45
DEMAIS EMPRESAS	27.130	26.047	4,16	21,64	22,37
CONTRIBUIÇÃO PARA O PIS/PASEP	7.734	7.001	10,46	6,17	6,01
ENTIDADES FINANCEIRAS	310	277	11,91	0,25	0,24
DEMAIS EMPRESAS	7.423	6.724	10,40	5,92	5,77
CSLL - CONTRIB. SOCIAL S/ LUCRO LÍQUIDO	10.218	9.527	7,26	8,15	8,18
ENTIDADES FINANCEIRAS	1.365	1.304	4,71	1,09	1,12
DEMAIS EMPRESAS	8.853	8.223	7,66	7,06	7,06
CIDE-COMBUSTÍVEIS	2.490	2.530	(1,58)	1,99	2,17
CONTRIBUIÇÃO PARA O FUNDAF	103	101	2,72	0,08	0,09
OUTRAS RECEITAS ADMINISTRADAS	1.158	1.025	12,96	0,92	0,88
RECEITA ADMINISTRADA [A]	117.892	109.711	7,46	94,05	94,22
DEMAIS RECEITAS [B]	7.453	6.729	10,76	5,95	5,78
TOTAL GERAL DAS RECEITAS [C]=[A]+[B]	125.345	116.441	7,65	100,00	100,00

TABELA III

ARRECAÇÃO DAS RECEITAS FEDERAIS
PERÍODO: JANEIRO DE 2002 A ABRIL DE 2006
(A PREÇOS CORRENTES)

UNIDADE: R\$ MILHÕES

MÊS	I. Renda	IPI (Exceto IPI-Vinculado)	I. Importação e IPI-Vinculado	Contribuições (*)	Outros	Receita Administrada pela SRF	Demais Receitas	Total Geral
JAN	9.790	1.030	933	8.993	661	21.407	1.274	22.681
FEV	6.291	1.213	819	7.371	1.010	16.704	800	17.504
MAR	6.289	1.168	898	7.543	597	16.495	791	17.286
ABR	7.602	1.297	935	7.889	602	18.324	1.507	19.832
MAIO	6.361	1.193	964	8.058	665	17.242	823	18.065
JUN	5.782	1.212	956	7.824	631	16.404	944	17.348
JUL	7.105	1.126	1.266	9.453	665	19.614	1.667	21.281
AGO	5.490	1.167	1.209	9.166	665	17.697	1.017	18.715
SET	8.337	1.304	1.182	9.945	930	21.698	1.123	22.820
OUT	7.989	1.265	1.396	10.269	787	21.705	2.219	23.924
NOV	6.581	1.308	1.198	9.951	691	19.730	1.298	21.027
DEZ	8.186	1.628	1.102	9.648	704	21.268	1.255	22.523
TOTAL 2002	85.802	14.910	12.858	106.108	8.609	228.287	14.718	243.005
JAN	8.901	995	1.168	11.406	742	23.212	2.516	25.728
FEV	7.026	1.290	1.182	9.208	615	19.321	1.136	20.458
MAR	6.576	1.171	1.085	9.359	686	18.878	1.095	19.973
ABR	9.123	1.250	1.064	10.139	779	22.356	2.806	25.162
MAIO	8.328	1.223	951	10.042	673	21.216	977	22.192
JUN	6.128	1.243	907	9.615	658	18.551	991	19.542
JUL	8.036	1.144	1.017	10.253	983	21.434	1.959	23.393
AGO	6.177	1.219	965	9.512	897	18.771	987	19.758
SET	6.663	1.262	1.157	10.061	1.038	20.181	1.061	21.242
OUT	8.572	1.263	1.107	11.361	1.009	23.312	2.256	25.568
NOV	8.062	1.426	1.059	10.961	928	22.436	1.232	23.668
DEZ	8.841	1.606	1.045	11.763	1.086	24.341	1.220	25.561
TOTAL 2003	92.434	15.093	12.708	123.680	10.095	254.009	18.236	272.245
JAN	10.214	1.049	969	12.687	926	25.844	2.243	28.087
FEV	7.592	1.431	819	10.969	815	21.626	1.015	22.640
MAR	8.011	1.259	1.207	11.525	939	22.942	1.063	24.005
ABR	9.321	1.480	1.192	11.801	858	24.653	2.225	26.877
MAIO	6.991	1.444	1.068	12.588	913	23.004	1.123	24.127
JUN	7.476	1.403	1.286	13.108	1.089	24.361	1.319	25.680
JUL	8.674	1.533	1.297	12.844	882	25.231	2.642	27.873
AGO	7.400	1.634	1.319	12.862	938	24.153	1.390	25.543
SET	8.009	1.588	1.327	13.163	1.193	25.279	1.579	26.858
OUT	8.810	1.309	1.259	13.409	908	25.695	3.345	29.039
NOV	6.716	1.657	1.395	12.591	1.005	23.364	2.094	25.458
DEZ	12.172	1.733	1.238	14.096	1.133	30.373	1.987	32.360
TOTAL 2004	101.386	17.521	14.375	151.642	11.599	296.524	22.024	318.548
JAN	10.273	1.773	1.153	15.165	760	29.125	2.616	31.741
FEV	8.061	1.507	1.011	12.930	671	24.180	794	24.974
MAR	9.802	1.522	1.243	13.464	858	26.889	877	27.766
ABR	11.192	1.852	1.144	14.373	749	29.309	2.428	31.737
MAIO	8.733	1.720	1.170	13.421	794	25.838	962	26.801
JUN	12.705	1.534	1.179	14.164	889	30.472	769	31.242
JUL	9.510	1.728	1.161	15.261	998	28.658	2.531	31.189
AGO	9.401	1.714	1.369	14.379	1.102	27.964	847	28.811
SET	8.724	1.826	1.219	14.179	1.015	26.964	876	27.840
OUT	10.443	1.812	1.192	15.095	859	29.401	2.897	32.297
NOV	9.790	1.960	1.270	14.805	911	28.736	906	29.642
DEZ	15.885	2.193	1.257	15.545	955	35.834	808	36.642
TOTAL 2005	124.520	21.140	14.368	172.782	10.561	343.371	17.312	360.682
JAN	10.966	1.813	1.276	16.292	888	31.233	2.631	33.864
FEV	9.469	1.705	1.027	13.575	822	26.598	963	27.561
MAR	10.456	1.555	1.282	14.251	831	28.375	858	29.233
ABR	12.928	1.815	1.112	15.244	846	31.946	3.019	34.966
JAN-ABR 2006	43.819	6.887	4.697	59.362	3.388	118.153	7.470	125.624

(*) CPMF, COFINS, PIS/PASEP, CSSL e CIDE-COMBUSTÍVEIS.

TABELA III-A

ARRECAÇÃO DAS RECEITAS FEDERAIS
PERÍODO: JANEIRO DE 2002 A ABRIL DE 2006
(A PREÇOS DE ABRIL/06 - IPCA)

UNIDADE: R\$ MILHÕES

MÊS	I. Renda	IPI (Exceto IPI-Vinculado)	I. Importação e IPI-Vinculado	Contribuições (*)	Outros	Receita Administrada pela SRF	Demais Receitas	Total Geral
JAN	13.847	1.457	1.320	12.720	935	30.279	1.802	32.081
FEV	8.866	1.710	1.155	10.388	1.423	23.542	1.127	24.669
MAR	8.811	1.636	1.258	10.567	836	23.109	1.108	24.217
ABR	10.565	1.802	1.300	10.964	837	25.468	2.095	27.563
MAIO	8.823	1.654	1.337	11.176	923	23.913	1.142	25.055
JUN	7.986	1.673	1.320	10.806	872	22.657	1.304	23.960
JUL	9.697	1.537	1.727	12.902	908	26.771	2.275	29.046
AGO	7.445	1.583	1.639	12.430	902	23.999	1.380	25.379
SET	11.225	1.756	1.592	13.390	1.251	29.214	1.511	30.725
OUT	10.617	1.681	1.855	13.648	1.046	28.846	2.949	31.795
NOV	8.490	1.687	1.546	12.837	892	25.452	1.674	27.126
DEZ	10.342	2.058	1.392	12.190	889	26.872	1.585	28.457
TOTAL 2002	116.715	20.234	17.441	144.018	11.715	310.122	19.953	330.076
JAN	10.999	1.229	1.443	14.094	917	28.683	3.109	31.791
FEV	8.548	1.569	1.438	11.203	749	23.506	1.383	24.889
MAR	7.903	1.408	1.304	11.248	825	22.688	1.316	24.004
ABR	10.859	1.488	1.267	12.069	928	26.610	3.340	29.950
MAIO	9.852	1.446	1.125	11.880	796	25.099	1.156	26.255
JUN	7.261	1.473	1.075	11.392	779	21.980	1.174	23.154
JUL	9.502	1.353	1.203	12.123	1.163	25.345	2.317	27.662
AGO	7.280	1.436	1.137	11.210	1.058	22.120	1.163	23.283
SET	7.791	1.476	1.353	11.764	1.213	23.598	1.241	24.839
OUT	9.995	1.473	1.291	13.246	1.176	27.181	2.631	29.811
NOV	9.368	1.657	1.231	12.736	1.079	26.071	1.431	27.502
DEZ	10.220	1.857	1.208	13.598	1.255	28.138	1.410	29.548
TOTAL 2003	109.579	17.865	15.074	146.564	11.937	301.019	21.669	322.688
JAN	11.718	1.203	1.111	14.556	1.062	29.650	2.573	32.223
FEV	8.657	1.631	934	12.508	930	24.660	1.157	25.817
MAR	9.093	1.429	1.370	13.081	1.066	26.038	1.207	27.245
ABR	10.540	1.674	1.348	13.345	970	27.877	2.516	30.393
MAIO	7.865	1.625	1.201	14.162	1.027	25.881	1.264	27.144
JUN	8.351	1.567	1.437	14.643	1.216	27.215	1.473	28.688
JUL	9.603	1.697	1.435	14.219	976	27.932	2.925	30.857
AGO	8.136	1.797	1.450	14.141	1.031	26.556	1.528	28.084
SET	8.776	1.740	1.454	14.425	1.307	27.702	1.730	29.432
OUT	9.612	1.429	1.373	14.629	991	28.034	3.649	31.683
NOV	7.277	1.796	1.512	13.643	1.089	25.316	2.269	27.586
DEZ	13.077	1.862	1.330	15.144	1.218	32.631	2.135	34.766
TOTAL 2004	112.706	19.450	15.957	168.495	12.884	329.492	24.426	353.918
JAN	10.973	1.894	1.232	16.198	812	31.109	2.794	33.904
FEV	8.559	1.600	1.073	13.731	712	25.676	843	26.519
MAR	10.346	1.607	1.312	14.210	906	28.380	926	29.306
ABR	11.711	1.937	1.197	15.039	783	30.667	2.540	33.208
MAIO	9.093	1.791	1.218	13.975	827	26.904	1.002	27.906
JUN	13.232	1.598	1.228	14.751	926	31.735	801	32.536
JUL	9.879	1.795	1.207	15.854	1.037	29.771	2.630	32.401
AGO	9.750	1.777	1.419	14.912	1.143	29.001	878	29.879
SET	9.016	1.887	1.260	14.654	1.048	27.866	906	28.771
OUT	10.712	1.858	1.223	15.484	881	30.158	2.971	33.129
NOV	9.988	1.999	1.296	15.104	930	29.316	924	30.240
DEZ	16.147	2.229	1.277	15.801	970	36.425	822	37.246
TOTAL 2005	129.406	21.973	14.942	179.712	10.976	357.008	18.037	375.045
JAN	11.081	1.832	1.289	16.464	897	31.562	2.659	34.221
FEV	9.530	1.716	1.033	13.662	828	26.769	969	27.738
MAR	10.478	1.558	1.285	14.281	833	28.435	859	29.294
ABR	12.928	1.815	1.112	15.244	846	31.946	3.019	34.966
JAN-ABR 2006	44.017	6.921	4.720	59.651	3.404	118.713	7.506	126.218

(*) CPMF, COFINS, PIS/PASEP, CSSL e CIDE-COMBUSTÍVEIS.

TABELA III-B
ARRECAÇÃO DAS RECEITAS FEDERAIS
PERÍODO: JANEIRO DE 2002 A ABRIL DE 2006
(A PREÇOS DE ABRIL/06 - IGP-DI)

UNIDADE: R\$ MILHÕES

MÊS	I. Renda	IPI (Exceto IPI-Vinculado)	I. Importação e IPI-Vinculado	Contribuições (*)	Outros	Receita Administrada pela SRF	Demais Receitas	Total Geral
JAN	15.130	1.591	1.442	13.898	1.022	33.083	1.969	35.052
FEV	9.705	1.872	1.264	11.371	1.557	25.768	1.234	27.002
MAR	9.692	1.799	1.384	11.623	920	25.418	1.219	26.637
ABR	11.632	1.984	1.432	12.072	922	28.041	2.307	30.348
MAIO	9.628	1.805	1.459	12.196	1.007	26.094	1.246	27.341
JUN	8.601	1.802	1.421	11.639	939	24.403	1.404	25.807
JUL	10.357	1.642	1.845	13.779	969	28.592	2.430	31.021
AGO	7.819	1.662	1.722	13.053	947	25.203	1.449	26.651
SET	11.567	1.809	1.640	13.798	1.290	30.105	1.558	31.662
OUT	10.636	1.684	1.858	13.673	1.048	28.899	2.954	31.853
NOV	8.279	1.645	1.507	12.518	870	24.819	1.633	26.451
DEZ	10.026	1.995	1.350	11.818	862	26.050	1.537	27.587
TOTAL 2002	123.071	21.291	18.324	151.436	12.353	326.474	20.939	347.413
JAN	10.671	1.193	1.400	13.674	889	27.828	3.016	30.844
FEV	8.291	1.522	1.395	10.867	726	22.801	1.341	24.142
MAR	7.634	1.360	1.260	10.864	797	21.914	1.271	23.185
ABR	10.547	1.446	1.230	11.722	901	25.846	3.244	29.090
MAIO	9.692	1.423	1.107	11.688	783	24.692	1.137	25.829
JUN	7.183	1.457	1.063	11.269	771	21.743	1.162	22.905
JUL	9.438	1.344	1.195	12.041	1.155	25.173	2.301	27.474
AGO	7.210	1.423	1.126	11.103	1.048	21.909	1.152	23.061
SET	7.696	1.458	1.337	11.621	1.199	23.310	1.226	24.536
OUT	9.858	1.453	1.273	13.065	1.160	26.809	2.595	29.404
NOV	9.227	1.632	1.212	12.545	1.062	25.678	1.410	27.088
DEZ	10.058	1.828	1.189	13.383	1.235	27.693	1.387	29.081
TOTAL 2003	107.507	17.536	14.787	143.842	11.726	295.398	21.241	316.639
JAN	11.528	1.183	1.093	14.320	1.045	29.169	2.531	31.700
FEV	8.477	1.597	915	12.248	911	24.147	1.133	25.280
MAR	8.863	1.393	1.336	12.750	1.039	25.381	1.176	26.557
ABR	10.194	1.619	1.304	12.908	939	26.964	2.433	29.397
MAIO	7.536	1.557	1.151	13.570	984	24.798	1.211	26.009
JUN	7.956	1.493	1.369	13.950	1.159	25.927	1.403	27.330
JUL	9.128	1.613	1.364	13.516	928	26.549	2.780	29.330
AGO	7.686	1.697	1.370	13.359	974	25.087	1.444	26.531
SET	8.278	1.642	1.372	13.607	1.233	26.131	1.632	27.763
OUT	9.059	1.346	1.294	13.787	934	26.421	3.439	29.860
NOV	6.850	1.690	1.423	12.841	1.025	23.829	2.136	25.964
DEZ	12.350	1.759	1.256	14.302	1.150	30.817	2.016	32.833
TOTAL 2004	107.906	18.590	15.247	161.157	12.320	315.220	23.335	338.555
JAN	10.389	1.793	1.166	15.336	769	29.453	2.646	32.099
FEV	8.119	1.518	1.018	13.024	676	24.355	800	25.155
MAR	9.776	1.518	1.240	13.428	856	26.819	875	27.694
ABR	11.106	1.837	1.135	14.262	743	29.084	2.409	31.493
MAIO	8.687	1.711	1.164	13.352	790	25.704	957	26.661
JUN	12.696	1.533	1.178	14.154	889	30.451	769	31.220
JUL	9.541	1.734	1.165	15.312	1.001	28.753	2.540	31.293
AGO	9.507	1.733	1.384	14.542	1.114	28.280	856	29.137
SET	8.834	1.849	1.235	14.358	1.027	27.304	887	28.191
OUT	10.509	1.823	1.200	15.189	864	29.585	2.915	32.500
NOV	9.819	1.965	1.274	14.849	914	28.822	908	29.730
DEZ	15.921	2.198	1.259	15.580	957	35.915	810	36.725
TOTAL 2005	124.907	21.213	14.418	173.387	10.600	344.525	17.372	361.897
JAN	10.912	1.804	1.269	16.212	883	31.080	2.618	33.699
FEV	9.429	1.697	1.022	13.517	819	26.484	958	27.442
MAR	10.458	1.555	1.283	14.254	832	28.381	858	29.239
ABR	12.928	1.815	1.112	15.244	846	31.946	3.019	34.966
JAN-ABR 2006	43.726	6.872	4.687	59.227	3.380	117.892	7.453	125.345

(*) CPMF, COFINS, PIS/PASEP, CSLL e CIDE-COMBUSTÍVEIS.

TABELA IV
CONVERSÃO DE DEPÓSITOS JUDICIAIS EM RENDA DA UNIÃO
PERÍODO: JANEIRO DE 2002 A ABRIL DE 2005
(A PREÇOS CORRENTES)

UNIDADE: R\$ MILHARES

MÊS	COFINS/ FINSOCIAL	IRPJ	PIS/PASEP	CSLL	TOTAL
JAN	4.085	1.227	27.179	5.396	37.886
FEV	2.305	355	4.602	390	7.651
MAR	10.125	344	8.147	8.863	27.479
ABR	17.767	3.180	7.587	8.426	36.960
MAIO	16.518	5.371	25.834	6.086	53.809
JUN	13.616	648	1.706	21.841	37.811
JUL	9.086	40.060	2.250	1.750	53.146
AGO	85.507	1.948	3.848	3.361	94.664
SET	27.013	3.025	8.045	10.867	48.951
OUT	7.648	1.064	5.389	8.216	22.318
NOV	8.464	843	1.730	1.896	12.933
DEZ	13.940	28.925	13.507	875	57.248
TOTAL 2002	216.073	86.990	109.826	77.968	490.857
JAN	3.432	340	4.861	688	9.320
FEV	11.587	1.687	1.226	18.364	32.863
MAR	53.364	435	5.731	4.621	64.151
ABR	15.808	2.372	3.320	6.089	27.589
MAIO	11.285	2.512	1.825	6.321	21.943
JUN	55.882	1.149	6.526	2.103	65.660
JUL	37.983	10.516	8.645	10.815	67.959
AGO	7.422	2.350	4.079	11.035	24.886
SET	12.043	3.027	6.967	1.473	23.511
OUT	11.088	3.344	2.870	4.062	21.363
NOV	10.933	968	6.886	10.760	29.547
DEZ	25.656	2.814	8.720	16.546	53.737
TOTAL 2003	256.483	31.514	61.654	92.877	442.528
JAN	6.007	2.101	21.198	996	30.302
FEV	6.148	1.599	11.216	9.180	28.143
MAR	8.243	2.704	11.288	8.040	30.275
ABR	14.524	890	3.245	891	19.550
MAIO	9.912	1.557	2.300	9.716	23.486
JUN	22.658	629	3.742	9.373	36.402
JUL	12.856	2.162	3.635	1.543	20.196
AGO	26.597	3.633	3.898	2.344	36.471
SET	5.132	340	1.669	1.774	8.915
OUT	16.427	699	6.205	1.354	24.686
NOV	15.650	1.196	3.751	2.898	23.494
DEZ	5.564	589	1.874	914	8.941
TOTAL 2004	149.718	18.100	74.020	49.024	290.862
JAN	1.029	25	2.661	85	3.800
FEV	1.701	1.461	4.551	1.913	9.625
MAR	10.018	2.205	4.621	2.826	19.670
ABR	94.734	3.578	4.483	2.760	105.556
MAIO	35.495	4.433	8.637	680	49.245
JUN	9.451	15.152	16.322	32.444	73.368
JUL	1.773	834	5.015	7.557	15.179
AGO	10.671	352	3.888	8.685	23.596
SET	9.148	1.039	9.054	1.311	20.551
OUT	7.893	1.146	2.521	12.936	24.496
NOV	40.337	1.342	3.276	6.412	51.366
DEZ	5.880	169	2.119	5.667	13.834
TOTAL 2005	228.129	31.734	67.147	83.277	410.286
JAN	1.541	3.534	1.195	603	6.872
FEV	4.683	1.233	326	769	7.011
MAR	3.224	1.923	2.565	911	8.622
ABR	4.200	680	1.616	4.595	11.091
JAN-ABR 2006	13.647	7.370	5.701	6.878	33.596

TABELA IV-A
CONVERSÃO DE DEPÓSITOS JUDICIAIS EM RENDA DA UNIÃO
PERÍODO: JANEIRO DE 2002 A ABRIL DE 2005
(A PREÇOS DE ABRIL/06 - IPCA)

UNIDADE: R\$ MILHARES

MÊS	COFINS/ FINSOCIAL	IRPJ	PIS/PASEP	CSLL	TOTAL
JAN	5.778	1.735	38.443	7.632	53.588
FEV	3.248	501	6.485	550	10.784
MAR	14.185	482	11.413	12.417	38.497
ABR	24.693	4.420	10.545	11.712	51.370
MAIO	22.909	7.450	35.831	8.441	74.631
JUN	18.805	894	2.357	30.166	52.223
JUL	12.401	54.678	3.072	2.389	72.540
AGO	115.955	2.642	5.218	4.558	128.373
SET	36.371	4.073	10.832	14.632	65.907
OUT	10.165	1.414	7.163	10.919	29.660
NOV	10.918	1.088	2.232	2.446	16.684
DEZ	17.613	36.547	17.067	1.106	72.333
TOTAL 2002	293.043	115.922	150.658	106.967	666.589
JAN	4.241	420	6.006	850	11.517
FEV	14.096	2.052	1.491	22.342	39.981
MAR	64.133	523	6.887	5.553	77.097
ABR	18.816	2.823	3.952	7.248	32.838
MAIO	13.351	2.972	2.159	7.479	25.960
JUN	66.211	1.362	7.732	2.492	77.796
JUL	44.913	12.435	10.223	12.788	80.359
AGO	8.747	2.770	4.806	13.004	29.327
SET	14.082	3.540	8.147	1.722	27.492
OUT	12.928	3.899	3.346	4.736	24.908
NOV	12.704	1.125	8.001	12.503	34.333
DEZ	29.659	3.253	10.081	19.127	62.119
TOTAL 2003	303.881	37.172	72.831	109.844	523.727
JAN	6.892	2.411	24.319	1.143	34.765
FEV	7.011	1.823	12.789	10.468	32.092
MAR	9.356	3.069	12.812	9.125	34.362
ABR	16.423	1.007	3.669	1.008	22.107
MAIO	11.151	1.752	2.588	10.932	26.423
JUN	25.312	703	4.181	10.471	40.666
JUL	14.232	2.394	4.025	1.708	22.359
AGO	29.242	3.994	4.285	2.577	40.099
SET	5.624	372	1.829	1.944	9.769
OUT	17.923	763	6.770	1.477	26.933
NOV	16.958	1.296	4.064	3.140	25.458
DEZ	5.977	633	2.013	982	9.606
TOTAL 2004	166.102	20.217	83.344	54.975	324.638
JAN	1.100	26	2.842	91	4.059
FEV	1.806	1.551	4.832	2.031	10.221
MAR	10.573	2.327	4.877	2.983	20.760
ABR	99.124	3.744	4.691	2.888	110.446
MAIO	36.958	4.615	8.994	708	51.275
JUN	9.842	15.779	16.998	33.788	76.408
JUL	1.842	866	5.210	7.851	15.768
AGO	11.066	365	4.032	9.008	24.471
SET	9.454	1.074	9.357	1.355	21.239
OUT	8.096	1.175	2.586	13.269	25.127
NOV	41.150	1.369	3.342	6.541	52.402
DEZ	5.977	172	2.153	5.761	14.062
TOTAL 2005	236.988	33.064	69.914	86.273	426.239
JAN	1.557	3.571	1.207	609	6.945
FEV	4.713	1.241	328	774	7.055
MAR	3.231	1.927	2.570	913	8.640
ABR	4.200	680	1.616	4.595	11.091
JAN-ABR 2006	13.700	7.419	5.721	6.891	33.731

TABELA IV-B
CONVERSÃO DE DEPÓSITOS JUDICIAIS EM RENDA DA UNIÃO
PERÍODO: JANEIRO DE 2002 A ABRIL DE 2005
(A PREÇOS DE ABRIL/06 - IGP-DI)

UNIDADE: R\$ MILHARES

MÊS	COFINS/ FINSOCIAL	IRPJ	PIS/PASEP	CSLL	TOTAL
JAN	6.313	1.896	42.003	8.339	58.551
FEV	3.555	548	7.099	601	11.804
MAR	15.602	530	12.554	13.658	42.344
ABR	27.188	4.866	11.610	12.895	56.559
MAIO	24.999	8.129	39.100	9.210	81.438
JUN	20.254	963	2.539	32.491	56.247
JUL	13.244	58.395	3.280	2.551	77.471
AGO	121.770	2.774	5.480	4.786	134.810
SET	37.480	4.197	11.162	15.078	67.917
OUT	10.183	1.416	7.176	10.939	29.714
NOV	10.647	1.061	2.177	2.385	16.269
DEZ	17.075	35.430	16.545	1.072	70.122
TOTAL 2002	308.311	120.205	160.724	114.006	703.247
JAN	4.115	407	5.827	825	11.174
FEV	13.673	1.991	1.447	21.671	38.782
MAR	61.946	505	6.652	5.364	74.468
ABR	18.276	2.742	3.838	7.039	31.895
MAIO	13.135	2.924	2.124	7.357	25.540
JUN	65.499	1.347	7.649	2.465	76.959
JUL	44.609	12.351	10.153	12.702	79.814
AGO	8.663	2.743	4.761	12.880	29.047
SET	13.910	3.497	8.048	1.701	27.156
OUT	12.751	3.845	3.300	4.671	24.567
NOV	12.513	1.108	7.881	12.315	33.817
DEZ	29.189	3.201	9.921	18.825	61.136
TOTAL 2003	298.278	36.660	71.600	107.815	514.354
JAN	6.780	2.372	23.925	1.125	34.201
FEV	6.865	1.785	12.523	10.250	31.424
MAR	9.120	2.991	12.488	8.895	33.494
ABR	15.885	974	3.549	975	21.382
MAIO	10.685	1.679	2.479	10.474	25.317
JUN	24.114	669	3.983	9.976	38.742
JUL	13.528	2.275	3.825	1.623	21.252
AGO	27.625	3.773	4.048	2.435	37.881
SET	5.305	351	1.725	1.834	9.215
OUT	16.891	719	6.380	1.392	25.383
NOV	15.961	1.220	3.826	2.955	23.962
DEZ	5.645	598	1.901	928	9.072
TOTAL 2004	158.405	19.407	80.654	52.861	311.327
JAN	1.041	25	2.691	86	3.843
FEV	1.713	1.471	4.584	1.927	9.695
MAR	9.991	2.199	4.609	2.819	19.618
ABR	94.006	3.551	4.448	2.739	104.744
MAIO	35.310	4.410	8.593	676	48.989
JUN	9.444	15.141	16.310	32.421	73.316
JUL	1.779	836	5.031	7.582	15.229
AGO	10.791	356	3.932	8.784	23.863
SET	9.263	1.052	9.168	1.327	20.811
OUT	7.942	1.153	2.537	13.017	24.650
NOV	40.457	1.346	3.286	6.431	51.519
DEZ	5.893	169	2.123	5.680	13.866
TOTAL 2005	227.632	31.709	67.312	83.490	410.142
JAN	1.534	3.517	1.189	600	6.839
FEV	4.662	1.228	324	766	6.980
MAR	3.224	1.923	2.565	911	8.624
ABR	4.200	680	1.616	4.595	11.091
JAN-ABR 2006	13.620	7.348	5.694	6.872	33.533

GRÁFICO I-A
ARRECAÇÃO DOS IMPOSTOS E CONTRIBUIÇÕES ADMINISTRADOS PELA SRF
PERÍODO: JANEIRO DE 2003 A ABRIL DE 2006
(A PREÇOS DE ABRIL/06 - IPCA)



GRÁFICO I-B
ARRECADAÇÃO DOS IMPOSTOS E CONTRIBUIÇÕES ADMINISTRADOS PELA SRF
PERÍODO: JANEIRO DE 2003 A ABRIL DE 2006
(A PREÇOS DE ABRIL/06 - IGP-DI)



GRÁFICO II-A
ARRECAÇÃO DO I. RENDA, IPI (EXCETO VINCULADO) E CONTRIBUIÇÕES ADMINISTRADAS PELA SRF
PERÍODO: JANEIRO DE 2003 A ABRIL DE 2006
(A PREÇOS DE ABRIL/06 - IPCA)

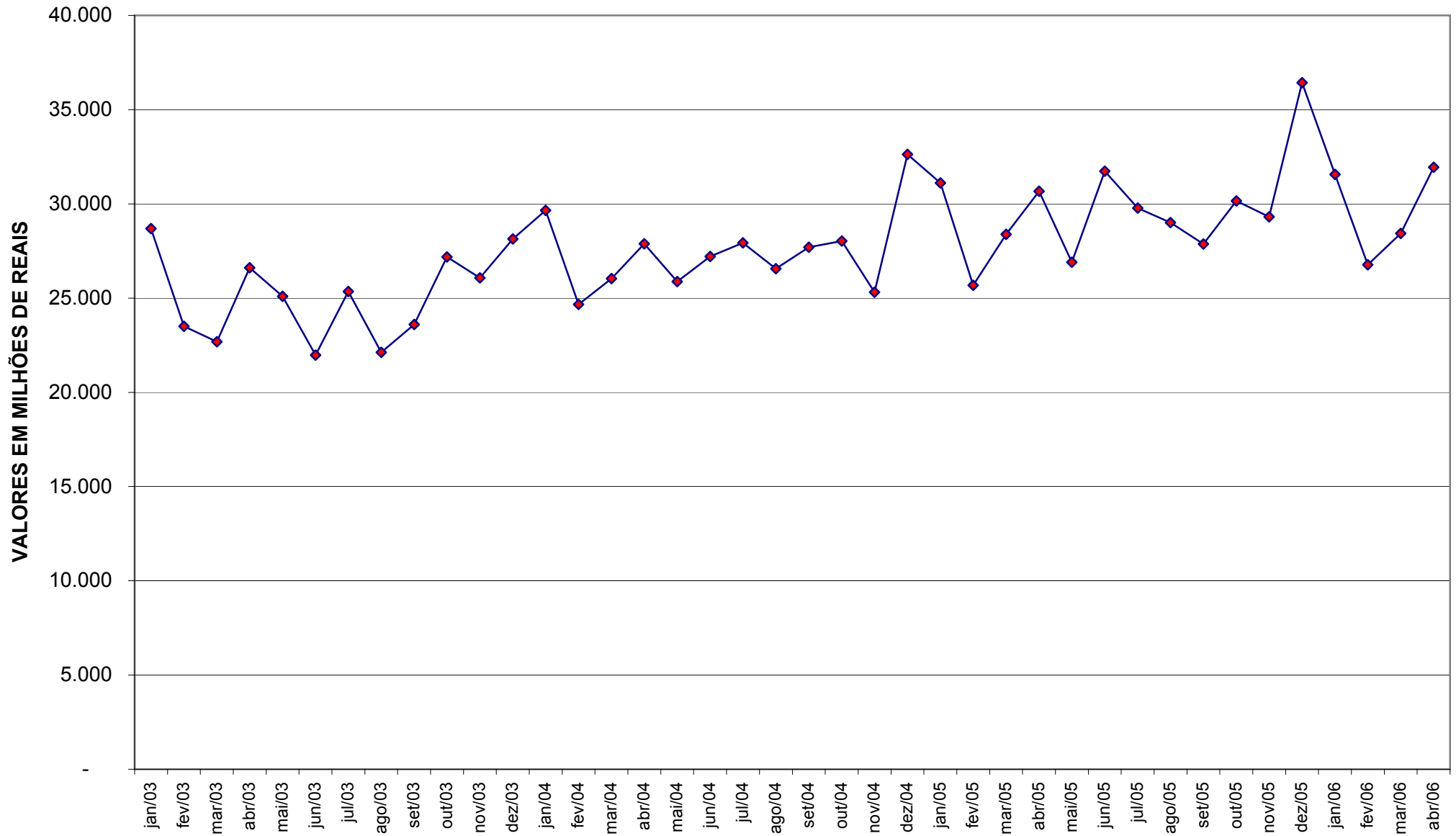

GRÁFICO II-B
ARRECAÇÃO DO I. RENDA, IPI (EXCETO VINCULADO) E CONTRIBUIÇÕES ADMINISTRADAS PELA SRF
PERÍODO: JANEIRO DE 2002 A ABRIL DE 2006
(A PREÇOS DE ABRIL/06 - IGP-DI)

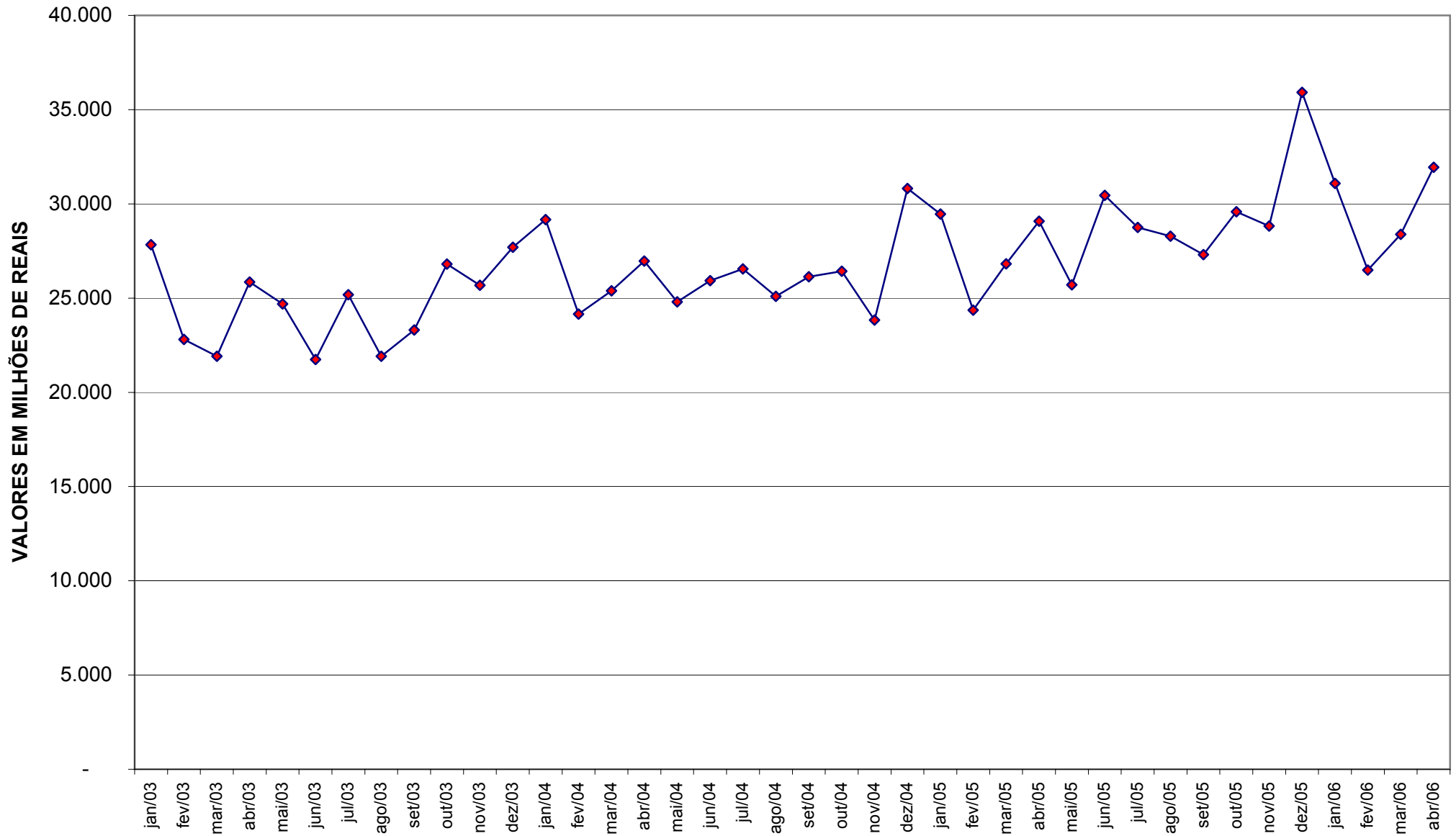
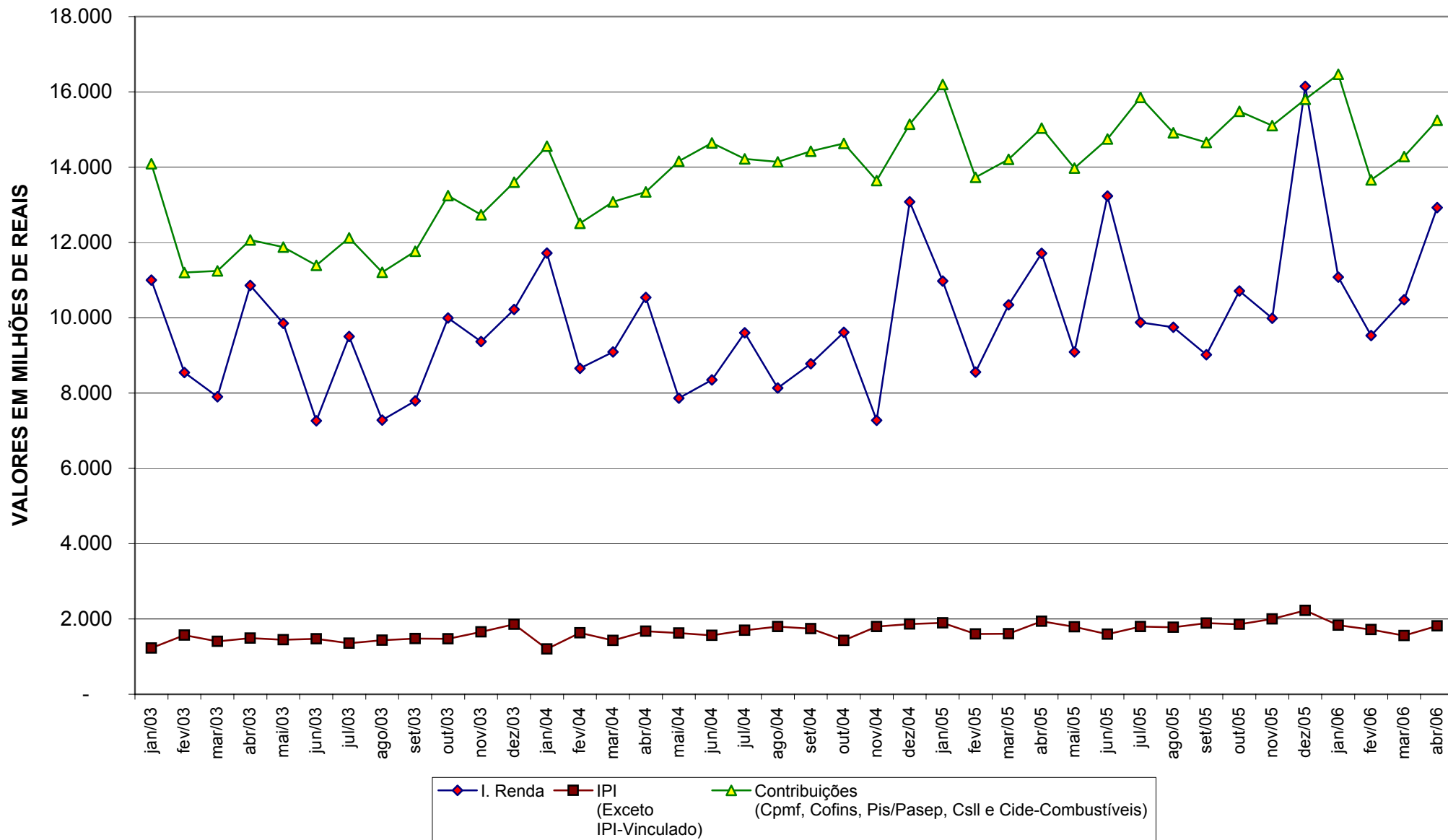