



RECEITA FEDERAL

Coordenação-Geral de Política Tributária
Coordenação-Geral de Estudos e Tributação Previdenciária

Análise da Arrecadação das
Receitas Federais

Setembro de 2005

SECRETÁRIO-GERAL DA RECEITA FEDERAL DO BRASIL

Jorge Antônio Deher Rachid

COORDENADORA-GERAL DE POLÍTICA TRIBUTÁRIA

Andréa Lemgruber Viol

COORDENADOR-GERAL DE ESTUDOS E TRIBUTAÇÃO PREVIDENCIÁRIA

Silas Santiago

COORDENADOR DE PREVISÃO E ANÁLISE

Raimundo Eloi de Carvalho

COORDENADOR DE ESTUDOS EM TRIBUTAÇÃO PREVIDENCIÁRIA

Edson Borges de Moraes

Análise da Arrecadação das Receitas Federais – Setembro de 2005

Equipe Técnica

Marylda Macedo de Almeida e Castro

Itamar Alves Barbosa Júnior

Marcelo de Mello Gomide Loures

Rogério Augusto de Oliveira Lima

Jorge Luiz Fonseca Frischeisen

Francisco Rodrigues Braga Júnior

Eli Fafa Júnior

Lidiane Rodrigues de França

Mário Galvão de Souza Sória

É autorizada a reprodução total ou parcial do conteúdo desta publicação desde que citada a fonte.

Esplanada dos Ministérios

Edifício Sede do Ministério da Fazenda, 7º andar, sala 705

Brasília – DF CEP - 70.048-900

Brasil

Tel.: Voz : (061) 412.2750/2751

Fax : (061) 412.1728

Home Page : <http://www.receita.fazenda.gov.br>

SUMÁRIO

I. Considerações Gerais	<i>1</i>
II. Desempenho do mês em relação ao mês anterior.....	<i>2</i>
III. Desempenho do mês em relação ao mesmo mês do ano anterior.....	<i>3</i>
IV. Desempenho acumulado no ano em relação ao mesmo período do ano anterior	<i>5</i>
V. Informações Adicionais	<i>8</i>
. Tabela I (Arrecadação – Setembro/04 e Agosto e Setembro/05 – A preços correntes).....	<i>12</i>
. Tabela I-A (Arrecadação – Setembro/04 e Agosto e Setembro/05 – IPCA).....	<i>13</i>
. Tabela I-B (Arrecadação – Setembro/04 e Agosto e Setembro/05 – IGP-DI).....	<i>14</i>
. Tabela II (Arrecadação – Janeiro a Setembro – 2005/2004 – A preços correntes).....	<i>15</i>
. Tabela II-A (Arrecadação – Janeiro a Setembro – 2005/2004 – IPCA)	<i>16</i>
. Tabela II-B (Arrecadação – Janeiro a Setembro – 2005/2004 – IGP-DI)	<i>17</i>
. Tabela III (Arrecadação – Janeiro/01 a Setembro/05 – A preços correntes).....	<i>18</i>
. Tabela III-A (Arrecadação – Janeiro/01 a Setembro/05 – IPCA).....	<i>19</i>
. Tabela III-B (Arrecadação – Janeiro/01 a Setembro/05 – IGP-DI).....	<i>20</i>
. Tabela IV (Depósitos Judiciais – Janeiro/01 a Setembro/05 – A preços correntes)	<i>21</i>
. Tabela IV-A (Depósitos Judiciais – Janeiro/01 a Setembro/05 – IPCA)	<i>22</i>
. Tabela IV-B (Depósitos Judiciais – Janeiro/01 a Setembro/05 – IGP-DI).....	<i>23</i>
. Gráfico I-A (Arrecadação – Janeiro/02 a Setembro/05 – IPCA).....	<i>24</i>
. Gráfico I-B (Arrecadação – Janeiro/02 a Setembro/05 – IGP-DI)	<i>25</i>
. Gráfico II-A (Arrecadação I. Renda, IPI e Contribuições – Janeiro/02 a Setembro/05 – IPCA).....	<i>26</i>
. Gráfico II-B (Arrecadação I. Renda, IPI e Contribuições – Janeiro/02 a Setembro/05 – IGP-DI)	<i>27</i>

ANÁLISE DA ARRECADAÇÃO DAS RECEITAS FEDERAIS

SETEMBRO DE 2005

I. CONSIDERAÇÕES GERAIS

Em conformidade com a Medida Provisória 258, de 21 de julho de 2005, foi criada a Receita Federal do Brasil – RFB, unificando as atribuições da Secretaria da Receita Federal – SRF e da Secretaria da Receita Previdenciária – SRP.

Com isso, concentra-se nesse novo órgão a competência para arrecadar, fiscalizar, administrar, lançar e normatizar o conjunto de receitas até então afetas a cada um dos órgãos extintos.

Desta forma, as “Receitas Administradas pela RFB” passaram a englobar, a partir de agosto de 2005, as receitas administradas pelas extintas SRF e SRP. Nesse sentido, os quadros comparativos com os valores da arrecadação foram adequados para inclusão das receitas previdenciárias com histórico a partir de 2001.

Tendo em conta essa nova agregação de receitas, a arrecadação dos impostos e contribuições administrados pela Receita Federal do Brasil e das demais receitas (taxas e contribuições controladas por outros órgãos) atingiu o valor de **R\$ 37.990 milhões** no mês de setembro de 2005 e de **R\$ 345.752 milhões** no período de janeiro a setembro de 2005.

a) Variação nominal

O crescimento nominal das receitas administradas pela RFB foi de **10,34%**, no mês de setembro de 2005, em relação a setembro de 2004. Quanto à arrecadação total, que inclui também as receitas administradas por outros órgãos, o crescimento nominal foi de **7,85%**.

b) Variação real (IPCA/IGP-DI)

O crescimento real das receitas administradas pela RFB foi de **4,06%/8,09%**, no mês de setembro de 2005, em relação a setembro de 2004. Quanto à arrecadação total, que inclui também

as receitas administradas por outros órgãos, o crescimento real foi de **1,71%/5,65%**.

Nos quadros demonstrativos, os itens Retenção na Fonte (Lei nº 10.833, art. 30) e Refis foram excluídos, uma vez que suas parcelas foram acrescidas aos tributos.

O quadro a seguir apresenta os valores mensais e acumulados da arrecadação do período de janeiro a setembro de 2004 e 2005 e as variações nominais e reais.

ARRECADAÇÃO DAS RECEITAS FEDERAIS
(A PREÇOS CORRENTES E A PREÇOS DE SETEMBRO/05 - IPCA/IGP-DI)
PERÍODO: JANEIRO A SETEMBRO - 2005/2004

RECEITA		ARRECADAÇÃO (R\$ MILHOES)					VARIÇÃO (%)		
		2005			2004		SET/05	SET/05	JAN-SET/05
		SET	AGO	JAN-SET	SET	JAN-SET	AGO/05	SET/04	JAN-SET/04
RECEITA ADMINISTRADA PELA RFB [A]	NOMINAL	37.120	37.831	333.112	33.643	290.749	(1,88)	10,34	14,57
	IPCA	37.120	37.963	337.430	35.674	315.530	(2,22)	4,06	6,94
	IGP-DI	37.120	37.782	330.037	34.343	309.602	(1,75)	8,09	6,60
DEMAIS RECEITAS [B]	NOMINAL	870	840	12.640	1.582	14.630	3,55	(45,01)	(13,60)
	IPCA	870	843	12.827	1.677	15.878	3,19	(48,14)	(19,21)
	IGP-DI	870	839	12.520	1.615	15.582	3,69	(46,13)	(19,65)
TOTAL [A]+[B]	NOMINAL	37.990	38.671	345.752	35.225	305.380	(1,76)	7,85	13,22
	IPCA	37.990	38.806	350.258	37.351	331.408	(2,10)	1,71	5,69
	IGP-DI	37.990	38.621	342.557	35.958	325.184	(1,63)	5,65	5,34

Fonte: Sistema Siadi, Sistema de Controle Financeiro (SCF), Fluxo de Caixa INSS, INFORMAR.

A análise detalhada do comportamento da arrecadação está contida nos itens **II**, **III** e **IV**, a seguir.

II. DESEMPENHO DA ARRECADAÇÃO DE SETEMBRO DE 2005 EM RELAÇÃO A AGOSTO DE 2005 (Tabelas I, I-A, e I-B)

A arrecadação das Receitas Administradas pela RFB apresentou, no mês de setembro de 2005, variações reais de **-2,22%/-1,75%** em relação ao mês anterior.

Os principais fatores que, em conjunto, contribuíram para esse resultado foram os seguintes:

- ocorrência de quatro semanas de fatos geradores em setembro de 2005, contra cinco semanas em agosto de 2005, o que explica o desempenho da arrecadação dos tributos com apuração semanal (IRRF-Rendimentos do Trabalho: -15,29%/-14,89%; IOF: -20,33%/-19,95%; CPMF: -17,99%/-17,60%);
- depósito judicial efetuado por empresa fabricante de produtos químicos, no valor de R\$ 176,6 milhões, que explica o crescimento da arrecadação do IRRF-Outros Rendimentos;

- pagamento da 1ª cota ou cota única do ITR (+560,72%/+563,89%) referente ao ano calendário de 2004;
- redução de 17,85% no valor em dólar das importações tributadas, com reflexo nas arrecadações do IPI-Vinculado (-6,34%/-5,89%) e do Imposto de Importação (-13,93%/-13,51%);
- redução na arrecadação de depósitos judiciais relativos às receitas previdenciárias (-60,89%/-60,70%), em decorrência de arrecadação atípica no mês de agosto/05 (agosto: R\$ 212 milhões; setembro/05: R\$ 83 milhões).

III. DESEMPENHO DA ARRECADAÇÃO DE SETEMBRO DE 2005 EM RELAÇÃO A SETEMBRO DE 2004 (Tabelas I, I-A, e I-B)

A arrecadação das Receitas Administradas pela RFB apresentou, no mês de setembro de 2005, variações reais de **+4,06/+8,09%** em relação ao mesmo mês do ano anterior.

A seguir, estão discriminados, por tributo, as variações reais mais relevantes e os fatores que concorreram para o resultado.

- **I. Importação (-16,06%/-12,81%) e IPI-Vinculado à Importação (-8,56%/-5,02%):** resultado decorrente da conjugação dos seguintes fatores: elevação de 9,64% no valor em dólar das importações tributadas, de 10,04% na alíquota média efetiva do IPI-Vinculado, redução de 0,45% na alíquota média efetiva do I. Importação e de 20,64% na taxa média de câmbio;
- **IPI-Automóveis (+38,40%/+43,76%):** aumento de 4,0% no volume de vendas ao mercado interno e compensações efetuadas por empresas do setor, em setembro de 2004;
- **IRPJ (+23,89%/+28,69%) e CSLL (+25,47%/+30,33%):** crescimento observado, principalmente, nos seguintes setores: Combustíveis (69,80%), Extração de Minerais Metálicos (332,71%), Telecomunicações (87,31%) e Seguros e Previdência Complementar (89,54%). Observou-se ainda, arrecadação atípica, em setembro de 2005, relativa a Depósitos Judiciais (IRPJ - Instituições Financeiras: R\$ 111 milhões; CSLL-Instituições Financeiras: R\$ 40 milhões);
- **IRRF-Rendimentos do Trabalho (-9,36%/-5,85%), IOF (-8,54%/-5,00%) e CPMF (-17,16%/-13,95%):** quatro semanas de fatos geradores no mês de setembro de 2005, contra cinco semanas em setembro de 2004;

- **IRRF-Outros Rendimentos (+50,97%/+56,82%):** depósito judicial efetuado por empresa fabricante de produtos químicos, em setembro/05, no valor de R\$ 177 milhões;
- **IRRF-Rendimentos de Capital (-43,40%/-41,20%):** a partir de fatos geradores de 1º de outubro de 2004 (Lei nº 10.892/04), a apuração do imposto relativo a aplicações financeiras em fundos de investimento passou a ser semestral, com recolhimento nos meses de julho e dezembro. Por essa razão, as bases de comparação são totalmente diferentes (setembro de 2005: R\$ 154 milhões; setembro de 2004: R\$ 672 milhões);
- **IRRF-Remessas ao Exterior (+36,75%/+42,05%):** arrecadação atípica por parte de instituição financeira, no mês de setembro/05, no item "Rendimentos do Trabalho-Residentes no Exterior", no valor de R\$ 109 milhões;
- **COFINS (+5,44%/+9,52%) e PIS/PASEP (+6,26%/+10,38%):** ausência de recolhimento por parte de instituição financeira, no mês de setembro/04, em decorrência de compensação;
- **Outras Receitas Administradas (+10,22%/+14,48%):** Multas por atraso na entrega de DCTF, no valor de R\$ 60 milhões;
- **Receita Previdenciária (+10,16%/+14,42%):** De acordo com a Pesquisa Mensal de Emprego – PME/IBGE, a massa salarial nominal "estimada" para agosto, dos empregados com carteira do setor privado, aumentou 12,7% em relação a agosto/2004, refletindo positivamente na receita arrecadada das empresas em geral no mês de setembro/2005, se comparada ao mesmo mês do ano anterior. Crescimento significativo das receitas provenientes de retenção de 11% sobre notas fiscais de prestação de serviços (+16,37%/+20,88%), órgãos do Poder Público (+21,01%/+25,71%), parcelamentos (+16,30%/+20,81%) e empresas optantes pelo SIMPLES (+12,45%/+16,81%).
- **Demais Receitas (-48,32%/-46,32%):** a partir de fatos geradores de janeiro de 2005, a arrecadação da Contribuição para o Plano de Seguridade Social do Servidor – CPSS passou a ser feita via Guia de Recolhimento da União – GRU, não sendo mais acompanhada pela RFB. No mês de setembro de 2005, o recolhimento foi residual (setembro de 2005: R\$ 0,5 milhão; setembro de 2004: R\$ 701,0 milhões).

IV. DESEMPENHO DA ARRECADAÇÃO ACUMULADA DE JANEIRO A SETEMBRO DE 2005 EM RELAÇÃO AO MESMO PERÍODO DE 2004 (Tabelas II, II-A, e II-B)

A arrecadação das Receitas Administradas pela RFB apresentou, no período de janeiro a setembro de 2005, variações reais de **+6,94%/+6,66%** em relação ao mesmo período de 2004.

A seguir, estão discriminados, por tributo, as variações reais mais relevantes e os fatores que concorreram para o resultado.

- **I. Importação (-5,85%/-6,00%) e IPI-Vinculado à Importação (-3,46%/-3,60%):** resultado decorrente da conjugação dos seguintes fatores: elevação de 19,71% no valor em dólar das importações tributadas, de 1,77% na alíquota média efetiva do IPI-Vinculado, redução de 1,15% na alíquota média efetiva do I. Importação e de 16,01% na taxa média de câmbio;
- **IPI-Automóveis (+15,37%/+15,24%):** aumento de 9,4% no volume de vendas ao mercado interno;
- **IPI-Outros (+10,00%/+9,86%):** arrecadação atípica em janeiro de 2005, decorrente de auto de infração no valor de R\$ 137 milhões, e crescimento de 4,3% observado na indústria (no período acumulado janeiro a agosto de 2005). Destaca-se o crescimento da arrecadação dos setores de Metalurgia Básica (+60,52%) e de Fabricação de Produtos Químicos (+33,64%);
- **IRPF (+12,83%/+12,58%):** arrecadação atípica referente aos itens Ganho de Capital na Alienação de Bens e Ganho Líquido em Operações em Bolsa (janeiro a setembro de 2005: R\$ 1.388 milhões; janeiro a setembro de 2004: R\$ 856 milhões);
- **IRPJ (+20,51%/+19,75%) e CSLL (+20,49%/+19,76%):** os principais setores, cuja arrecadação contribuiu de forma preponderante para esse crescimento, foram: Intermediação Financeira (35,62%), Combustíveis (27,52%), Telecomunicações (18,12%), Eletricidade (58,48%), Metalurgia Básica (67,80%), Extração de Minerais Metálicos (350,60%);
- **IRRF-Outros Rendimentos (+18,21%/+18,01%):** depósitos judiciais efetuados em setembro/05, no valor de R\$ 177 milhões e em junho/05, no valor de R\$ 53 milhões;

- **COFINS (+3,82%/+3,63%):** Para melhor compreensão desse resultado, deve-se observar o comportamento dos diversos itens da arrecadação, conforme detalhado no quadro e nos comentários, a seguir.

AVALIAÇÃO DA ARRECADAÇÃO DA COFINS
PERÍODO: JANEIRO A SETEMBRO - 2005/2004

UNIDADE: R\$ MILHÕES

DISCRIMINAÇÃO	ARRECADAÇÃO (A PREÇOS CORRENTES)			VARIÇÃO REAL (%)	
	2005 [A]	2004 [B]	[A]-[B]	[A]/[B] (IPCA)	[A]/[B] (IGP-DI)
COFINS TOTAL (EXCETO FINANCEIRAS)	59.647	54.655	4.992	1,98	1,78
1) IMPORTAÇÕES	10.589	6.843	3.746	46,02	47,20
2) RETENÇÃO NA FONTE - EMPRESA/ÓRGÃO PÚBLICO	1.461	1.189	272	14,84	14,77
4) COMPENSAÇÕES	999	795	204	17,62	18,34
3) DEMAIS	46.598	45.828	769	(5,13)	(5,46)

O principal item que contribuiu para o desempenho global da arrecadação da COFINS foi a tributação das importações decorrente da Lei nº 10.833/03, que introduziu a tributação dos insumos importados pelas empresas sujeitas a não-cumulatividade, e da Lei nº 10.865/04, que estendeu a tributação, pela COFINS, a todos os produtos importados. Cabe destacar que essa tributação harmoniza os mercados interno e externo quanto à incidência da COFINS.

É importante salientar que, no mês de fevereiro de 2005, houve transferência de arrecadação de R\$ 380 milhões do item COFINS DEMAIS para o item COFINS - IMPORTAÇÕES.

Outros itens destacados são: a retenção na fonte, quando ocorrem pagamentos de empresas/órgãos públicos a pessoas jurídicas (Lei nº 10.833/03, arts. 30 e 34), que acarreta ganho de arrecadação em razão de maior controle por parte da RFB, e o registro de compensações referentes à quitação de débitos de períodos anteriores por meio de créditos oriundos de tributos pagos a maior ou indevidos.

Ressalta-se que, no mês de junho de 2005, ocorreu homologação de compensações efetuadas por parte de instituições financeiras e conseqüente apropriação na receita bruta de COFINS, no valor de R\$ 470 milhões. Esse valor, embora afete a arrecadação bruta, não altera a arrecadação líquida, vez que o mesmo valor é computado como restituição;

- **PIS/PASEP (+6,26%/+10,38%)**: no mês de junho de 2005, ocorreu homologação de compensações efetuadas por parte de instituições financeiras, e conseqüente apropriação na receita bruta de PIS/PASEP no valor de R\$ 100 milhões. Esse valor, embora afete a arrecadação bruta, não altera a arrecadação líquida, vez que o mesmo valor é computado como restituição;
- **Outras Receitas Administradas (+17,73%/+17,76%)**: arrecadação atípica de Receita da Dívida Ativa, por meio de depósitos em garantia, no valor de R\$ 150 milhões; crescimento da arrecadação de multas por atraso na entrega da DCTF (jan a set/05=R\$ 141 milhões; jan a set/04=R\$ 16 milhões)
- **Receita Previdenciária (+7,16%/+6,88%)**: O quadro seguinte apresenta a distribuição da arrecadação previdenciária por tipo de receita. Observa-se crescimento mais significativo nas receitas provenientes de retenção de 11% sobre notas fiscais de prestação de serviços (+15,46% / +15,26%), órgãos do Poder Público (+14,05% / +13,84%), parcelamentos (+10,94% / +10,60%) e empresas optantes pelo SIMPLES (+10,99% / +10,76%). Os valores dos repasses (+1,30% / +0,97%) e da retenção do FPE/FPM (+1,58% / +1,21%) mantiveram-se estáveis, se comparados ao mesmo período do ano anterior.

ARRECADAÇÃO PREVIDENCIÁRIA POR TIPO DE RECEITA

PERÍODO: JANEIRO A SETEMBRO - 2005/2004

UNIDADE: R\$ MILHÕES

RECEITA PREVIDENCIÁRIA	ARRECADAÇÃO (A PREÇOS CORRENTES)			VARIÇÃO REAL(%)	
	2005 [A]	2004 [B]	[A]-[B]	[A]/[B] (IPCA)	[A]/[B] (IGP-DI)
RECEITA PRÓPRIA	75.297	64.936	10.362	8,25	7,99
EMPRESAS EM GERAL	45.914	40.321	5.593	6,30	6,00
RETENÇÃO (11%)	5.234	4.234	1.001	15,46	15,26
REPASSES ¹	4.238	3.907	331	1,30	0,97
ÓRGÃOS DO PODER PÚBLICO	3.333	2.728	605	14,05	13,84
PARCELAMENTOS	3.089	2.598	490	10,94	10,60
ARRECADAÇÃO DE PESSOA FÍSICA	3.392	3.043	349	4,07	3,79
RETENÇÃO DE FPM/FPE	2.995	2.751	244	1,58	1,21
EMPRESAS OPTANTES PELO SIMPLES	2.691	2.264	427	10,99	10,76
DEPÓSITOS JUDICIAIS	931	1.104	(172)	(20,64)	(20,62)
OUTRAS ²	3.480	1.986	1.493	63,58	64,39
DEMAIS ³	5.580	5.525	55	(5,74)	(6,10)
RECEITA PREVIDENCIÁRIA TOTAL	80.878	70.461	10.417	7,16	6,88

¹ SIMPLES, REFIS, FIES, FNS E CDP

² Comercialização da Produção Rural, Entidades Filantrópicas, Eventos Desportivos, Reclamatória Trabalhista e Débitos Administrativos.

³ Receitas de Outras Entidades e Taxa de Administração s/ Outras Entidades.

- **Demais Receitas (-19,30%/-19,74%):** a partir dos fatos geradores de janeiro de 2005, a arrecadação da Contribuição para o Plano de Seguridade Social do Servidor – CPSSS passou a ser feita via Guia de Recolhimento da União – GRU, não sendo mais acompanhada pela RFB. No acumulado de janeiro a setembro de 2005, o recolhimento foi residual (janeiro a setembro de 2005=R\$ 307,8 milhões; janeiro a setembro de 2004=R\$ 4.212,2 milhões).

V. INFORMAÇÕES ADICIONAIS:

a) PASSIVOS TRIBUTÁRIOS

O quadro a seguir mostra o montante do estoque de débitos apurados no âmbito da Receita Federal do Brasil até 30 de setembro de 2005.

PASSIVOS TRIBUTÁRIOS

UNIDADE: R\$ MILHÕES

DISCRIMINAÇÃO	POSIÇÃO DE 30/SET/2005		
	Nº CONTRIB./ PROCESSOS	VALOR CONSOLIDADO	%
1) SALDO DE PARCELAMENTOS	-	130.450	27,94
1.1) REFIS	25.718	52.556	11,25
1.2) PAES	208.538	71.943	15,41
1.3) PARCELAMENTO CONVENCIONAL (SIPADE)	226.696	5.950	1,27
2) DÉBITOS EM COBRANÇA	-	103.987	22,27
2.1) CONTA CORRENTE PESSOA JURÍDICA	2.153.242	1.324	0,28
2.2) CONTA-CORRENTE PESSOA FÍSICA	3.019.901	2.248	0,48
2.3) PROCESSOS FISCAIS (sem pendência de compensação e sem revisão de lançamento)	176.249	46.205	9,89
2.4) PROCESSOS FISCAIS (com pendência de compensação e com revisão de lançamento)	141.804	54.210	11,61
3) DÉBITOS COM EXIGIBILIDADE SUSPensa (EM JULGAMENTO E SUBJUDICE)	-	232.525	49,80
3.1) PROCESSOS FISCAIS (EM JULGAMENTO)	115.384	175.582	37,60
3.2) PROCESSOS FISCAIS (SUBJUDICE)	23.211	56.943	12,19
TOTAL	-	466.962	100,00

Fonte: CORAT

Obs.: 1) Não inclui valores da dívida ativa em cobrança na PGFN.

2) Não inclui dados relativos à receita previdenciária.

b) REFIS

Foram recepcionados, até dezembro de 2001, 129.166 termos de opções pelo REFIS. Até o mês de setembro de 2005, considerando as exclusões e reinclusões por medida judicial, permanecem **25.718** empresas no programa.

O quadro a seguir mostra a evolução da arrecadação do REFIS referente aos impostos e contribuições administrados pela RFB no ano de 2004 e nos meses de janeiro a setembro de 2005.

ARRECADAÇÃO DO REFIS
PERÍODO: 2004 E JANEIRO A SETEMBRO DE 2005
(A PREÇOS CORRENTES)

UNIDADE: R\$ MILHÕES

MÊS	QUANT. DARF (MÉDIA MENSAL)	ARRECADAÇÃO
JAN-DEZ 2004	40.733	1.106
JAN	36.591	92
FEV	36.056	92
MAR	38.031	96
ABR	34.966	92
MAI	36.800	64
JUN	36.644	95
JUL	32.733	58
AGO	34.609	69
SET	33.077	85
JAN-SET 2005	35.501	744

c) PAES

O quadro a seguir mostra a arrecadação relativa ao parcelamento especial (PAES), em conformidade com o art. 1º da Lei nº 10.684/03.

ARRECADAÇÃO DO PAES
PERÍODO: 2004 E JANEIRO A SETEMBRO DE 2005
(A PREÇOS CORRENTES)

UNIDADE: R\$ MILHÕES

MÊS	PESSOAS FÍSICAS		MICROEMPRESAS		EMPRESAS DE PEQUENO PORTE		DEMAIS PESSOAS JURÍDICAS		TOTAL	
	VALOR	Nº CONTRIB.	VALOR	Nº CONTRIB.	VALOR	Nº CONTRIB.	VALOR	Nº CONTRIB.	VALOR	Nº CONTRIB.
JAN-DEZ 2004	94	-	154	-	227	-	2.269	-	2.745	-
JAN	7	92.150	11	169.154	19	88.835	203	24.446	240	374.585
FEV	7	92.151	11	169.155	19	88.836	209	24.448	245	374.590
MAR	8	92.151	11	169.155	20	88.836	219	24.448	258	374.590
ABR	7	92.157	10	169.162	18	88.839	207	24.454	243	374.612
MAI	8	92.157	10	169.163	20	88.842	224	24.459	262	374.621
JUN	7	92.157	9	169.163	19	88.843	226	24.463	261	374.626
JUL	7	92.158	9	169.164	19	88.843	226	24.465	261	374.630
AGO	8	92.159	10	169.167	20	88.844	224	24.466	262	374.636
SET	7	92.159	9	169.168	20	88.844	222	24.470	259	374.641
JAN-SET 2005	66	-	91	-	174	-	1.961	-	2.292	-

d) SIMPLES

ARRECAÇÃO DO SIMPLES
PERÍODO: 2004 E JANEIRO A SETEMBRO DE 2005
(A PREÇOS CORRENTES)

UNIDADE: R\$ MILHÕES

MÊS	RFB		ICMS/ISS		TOTAL	
	VALOR	%	VALOR	%	VALOR	%
JAN-DEZ 2004	10.443	99,72	30	0,28	10.473	100,00
JAN	1.206	99,76	3	0,24	1.208	100,00
FEV	760	99,68	2	0,32	763	100,00
MAR	764	99,68	2	0,32	767	100,00
ABR	863	99,69	3	0,31	865	100,00
MAI	890	99,69	3	0,31	893	100,00
JUN	941	99,70	3	0,30	944	100,00
JUL	975	99,69	3	0,31	978	100,00
AGO	1.003	99,71	3	0,29	1.006	100,00
SET	1.056	99,72	3	0,28	1.059	100,00
JAN-SET 2005	8.458	99,70	25	0,30	8.483	100,00

e) DECOMPOSIÇÃO DA ARRECAÇÃO DO IRPJ

ARRECAÇÃO DO IRPJ
PERÍODO: 2004 E JANEIRO A SETEMBRO DE 2005
(A PREÇOS CORRENTES)

UNIDADE: R\$ MILHÕES

MÊS	LUCRO REAL		LUCRO PRESUMIDO		OUTROS		TOTAL	
	VALOR	%	VALOR	%	VALOR	%	VALOR	%
JAN-DEZ 2004	26.774	68,87	6.572	16,90	5.533	14,23	38.878	100,00
JAN	3.330	61,99	1.462	27,22	580	10,79	5.372	100,00
FEV	3.465	82,39	309	7,35	432	10,26	4.206	100,00
MAR	3.522	81,98	281	6,53	493	11,48	4.296	100,00
ABR	2.964	62,27	1.258	26,42	538	11,31	4.760	100,00
MAI	2.634	76,21	297	8,59	525	15,19	3.456	100,00
JUN	2.698	73,32	269	7,30	713	19,38	3.679	100,00
JUL	2.320	55,69	1.365	32,78	480	11,53	4.165	100,00
AGO	2.705	69,12	327	8,35	881	22,53	3.913	100,00
SET	2.782	73,44	290	7,65	716	18,91	3.788	100,00
JAN-SET 2005	26.421	70,20	5.858	15,56	5.359	14,24	37.637	100,00

f) ARRECADAÇÃO DOS RENDIMENTOS DE CAPITAL

ARRECADAÇÃO DE IRRF-RENDIMENTOS DE CAPITAL

PERÍODO: JANEIRO A SETEMBRO - 2005/2004

(A PREÇOS CORRENTES)

UNIDADE: R\$ MILHÕES

MÊS	FUNDOS DE RENDA FIXA		OPERAÇÕES DE SWAP		JUROS REMUN. CAP. PRÓPRIO		OUTRAS		TOTAL	
	2005	2004	2005	2004	2005	2004	2005	2004	2005	2004
JAN	86	695	24	47	804	856	609	932	1.523	2.531
FEV	78	632	13	59	35	86	461	493	587	1.269
MAR	151	494	25	77	113	39	670	469	959	1.080
ABR	174	634	18	35	237	185	539	436	968	1.290
MAI	217	554	27	109	175	115	602	464	1.022	1.244
JUN	3.463	719	56	50	90	61	865	548	4.474	1.378
JUL	80	664	68	30	397	151	618	441	1.162	1.286
AGO	161	662	32	25	157	78	709	524	1.058	1.289
SET	154	672	34	51	120	132	509	507	817	1.361
JAN-SET	4.564	5.727	297	483	2.128	1.704	5.582	4.814	12.571	12.728
VAR.% 2005/2004	(20,31)		(38,56)		24,89		15,96		(1,24)	

g) ARRECADAÇÃO DO PIS/PASEP E COFINS

ARRECADAÇÃO DO PIS/PASEP

PERÍODO: JANEIRO A DEZEMBRO - 2004/2003 E JANEIRO A SETEMBRO - 2005/2004

(A PREÇOS DE SETEMBRO/05 - IPCA)

UNIDADE: R\$ MILHÕES

MÊS	PIS			PASEP			TOTAL (PIS/PASEP)			COFINS		
	2004 [A]	2003 [B]	[A]/[B]%	2004 [C]	2003 [D]	[C]/[D]%	2004 [E]	2003 [F]	[E]/[F]%	2004 [G]	2003 [H]	[G]/[H]%
JAN	1.719	1.768	(2,79)	209	186	12,64	1.928	1.954	(1,32)	6.462	6.290	2,73
FEV	1.491	1.353	10,25	241	155	55,00	1.732	1.508	14,85	5.924	5.210	13,70
MAR	1.341	1.311	2,29	226	208	8,36	1.567	1.519	3,13	6.236	5.258	18,59
ABR	1.433	1.339	7,03	192	185	3,68	1.625	1.524	6,62	6.647	5.279	25,93
MAI	1.664	1.465	13,55	196	181	8,66	1.646	1.646	13,02	7.714	5.289	45,85
JUN	1.743	1.354	28,78	197	275	(28,37)	1.940	1.629	19,14	8.078	5.517	46,41
JUL	1.545	1.393	10,91	185	173	6,98	1.730	1.566	10,47	7.079	5.321	33,04
AGO	1.600	1.429	11,96	203	190	6,68	1.803	1.619	11,34	7.699	5.479	40,54
SET	1.623	1.461	11,09	199	191	4,17	1.822	1.652	10,29	7.378	5.649	30,61
OUT	1.594	1.473	8,21	182	200	(8,91)	1.777	1.674	6,16	7.187	6.167	16,54
NOV	1.636	1.612	1,44	211	179	17,88	1.847	1.792	3,09	7.276	6.511	11,75
DEZ	1.655	1.603	3,26	218	195	12,01	1.874	1.798	4,21	7.469	6.304	18,47
TOTAL	19.045	17.562	8,44	2.460	2.318	6,09	21.505	19.880	8,17	85.148	68.273	24,72
MÊS	PIS			PASEP			TOTAL (PIS/PASEP)			COFINS		
	2005 [A]	2004 [B]	[A]/[B]%	2005 [C]	2004 [D]	[C]/[D]%	2005 [E]	2004 [F]	[E]/[F]%	2005 [G]	2004 [H]	[G]/[H]%
JAN	1.765	1.719	2,70	232	209	10,96	1.997	1.928	3,60	7.927	6.462	22,67
FEV	1.438	1.491	(3,56)	259	241	7,65	1.697	1.732	(2,00)	6.512	5.924	9,94
MAR	1.407	1.341	4,93	250	226	10,73	1.657	1.567	5,77	6.564	6.236	5,26
ABR	1.553	1.433	8,36	228	192	18,59	1.781	1.625	9,57	7.225	6.647	8,68
MAI	1.526	1.664	(8,30)	232	196	18,00	1.757	1.860	(5,52)	7.098	7.714	(7,99)
JUN	1.595	1.743	(8,52)	244	197	24,18	1.839	1.940	(5,20)	7.316	8.078	(9,44)
JUL	1.738	1.545	12,49	233	185	25,57	1.971	1.730	13,89	7.933	7.079	12,07
AGO	1.591	1.600	(0,59)	228	203	12,56	1.819	1.803	0,89	7.277	7.699	(5,49)
SET	1.695	1.623	4,44	241	199	21,15	1.936	1.822	6,26	7.779	7.378	5,44
JAN-SET	14.308	14.159	1,05	2.147	1.848	16,19	16.455	16.007	2,80	65.630	63.217	3,82

Brasília, 18 de outubro de 2005.

Coordenação-Geral de Política Tributária

Coordenação-Geral de Estudos e Tributação Previdenciária

TABELA I

ARRECADAÇÃO DAS RECEITAS FEDERAIS

PERÍODO: SETEMBRO DE 2004 E AGOSTO E SETEMBRO DE 2005

(A PREÇOS CORRENTES)

UNIDADE: R\$ MILHÕES

RECEITAS	2005		2004	VARIÇÃO (%)	
	SETEMBRO	AGOSTO	SETEMBRO	SET/05 AGO/05	SET/05 SET/04
IMPOSTO SOBRE IMPORTAÇÃO	757	877	851	(13,63)	(10,99)
I.P.I-TOTAL	2.291	2.194	2.073	4,43	10,52
I.P.I-FUMO	197	181	186	9,02	5,72
I.P.I-BEBIDAS	186	210	165	(11,53)	12,84
I.P.I-AUTOMÓVEIS	327	313	223	4,41	46,75
I.P.I-VINCULADO À IMPORTAÇÃO	461	491	476	(6,01)	(3,04)
I.P.I-OUTROS	1.120	999	1.023	12,11	9,44
IMPOSTO SOBRE A RENDA-TOTAL	8.735	9.408	8.052	(7,15)	8,49
I.RENDA-PESSOA FÍSICA	585	659	509	(11,27)	15,03
I.RENDA-PESSOA JURÍDICA	3.788	3.913	2.884	(3,19)	31,37
ENTIDADES FINANCEIRAS	434	470	278	(7,61)	55,86
DEMAIS EMPRESAS	3.355	3.443	2.605	(2,58)	28,76
I.RENDA-RETIDO NA FONTE	4.362	4.835	4.660	(9,79)	(6,39)
I.R.R.F-RENDIMENTOS DO TRABALHO	2.521	2.966	2.623	(15,00)	(3,89)
I.R.R.F-RENDIMENTOS DE CAPITAL	817	1.058	1.361	(22,78)	(39,98)
I.R.R.F-REMESSAS PARA O EXTERIOR	550	445	379	23,60	45,01
I.R.R.F-OUTROS RENDIMENTOS	474	367	296	29,31	60,09
IOF - I. S/ OPERAÇÕES FINANCEIRAS	474	593	489	(20,05)	(3,02)
ITR - I. TERRITORIAL RURAL	162	24	148	563,03	8,90
CPMF - CONTRIB. MOVIMENTAÇÃO FINANCEIRA	2.192	2.664	2.496	(17,70)	(12,16)
COFINS - CONTRIB. P/ A SEGURIDADE SOCIAL	7.779	7.251	6.958	7,28	11,80
ENTIDADES FINANCEIRAS	737	566	387	30,24	90,46
DEMAIS EMPRESAS	7.042	6.685	6.571	5,33	7,17
CONTRIBUIÇÃO PARA O PIS/PASEP	1.936	1.813	1.718	6,79	12,68
ENTIDADES FINANCEIRAS	118	92	64	28,12	84,17
DEMAIS EMPRESAS	1.818	1.721	1.654	5,65	9,91
CSLL - CONTRIB. SOCIAL S/ LUCRO LÍQUIDO	1.955	1.959	1.470	(0,18)	33,04
ENTIDADES FINANCEIRAS	137	133	92	3,57	49,86
DEMAIS EMPRESAS	1.818	1.826	1.378	(0,45)	31,92
CIDE-COMBUSTÍVEIS	672	651	670	3,16	0,26
PAGAMENTO UNIFICADO	259	263	232	(1,48)	11,81
CONTRIBUIÇÃO PARA O FUNDAF	25	23	26	6,98	(4,47)
OUTRAS RECEITAS ADMINISTRADAS	352	458	301	(23,17)	16,87
SUBTOTAL [A]	27.591	28.180	25.484	(2,09)	8,27
RECEITA PREVIDENCIÁRIA [B]	9.529	9.651	8.158	(1,26)	16,81
PRÓPRIA	8.838	8.970	7.441	(1,47)	18,77
DEMAIS	691	681	717	1,46	(3,56)
RECEITA ADMINISTRADA PELA RFB [C]=[A]+[B]	37.120	37.831	33.643	(1,88)	10,34
DEMAIS RECEITAS [D]	870	840	1.582	3,55	(45,01)
TOTAL GERAL DAS RECEITAS [E]=[C]+[D]	37.990	38.671	35.225	(1,76)	7,85

TABELA I-A

ARRECADAÇÃO DAS RECEITAS FEDERAIS

PERÍODO: SETEMBRO DE 2004 E AGOSTO E SETEMBRO DE 2005

(A PREÇOS DE SETEMBRO/05 - IPCA)

UNIDADE: R\$ MILHÕES

RECEITAS	2005		2004	VARIÇÃO (%)	
	SETEMBRO	AGOSTO	SETEMBRO	SET/05 AGO/05	SET/05 SET/04
IMPOSTO SOBRE IMPORTAÇÃO	757	880	902	(13,93)	(16,06)
I.P.I-TOTAL	2.291	2.202	2.198	4,07	4,23
I.P.I-FUMO	197	181	197	8,63	(0,29)
I.P.I-BEBIDAS	186	211	175	(11,84)	6,42
I.P.I-AUTOMÓVEIS	327	314	236	4,05	38,40
I.P.I-VINCULADO À IMPORTAÇÃO	461	493	505	(6,34)	(8,56)
I.P.I-OUTROS	1.120	1.002	1.085	11,72	3,21
IMPOSTO SOBRE A RENDA-TOTAL	8.735	9.441	8.538	(7,47)	2,31
I.RENDA-PESSOA FÍSICA	585	662	539	(11,58)	8,48
I.RENDA-PESSOA JURÍDICA	3.788	3.927	3.058	(3,52)	23,89
ENTIDADES FINANCEIRAS	434	471	295	(7,93)	46,99
DEMAIS EMPRESAS	3.355	3.455	2.763	(2,92)	21,43
I.RENDA-RETIDO NA FONTE	4.362	4.852	4.941	(10,10)	(11,72)
I.R.R.F-RENDIMENTOS DO TRABALHO	2.521	2.976	2.781	(15,29)	(9,36)
I.R.R.F-RENDIMENTOS DE CAPITAL	817	1.062	1.444	(23,05)	(43,40)
I.R.R.F-REMESSAS PARA O EXTERIOR	550	446	402	23,17	36,75
I.R.R.F-OUTROS RENDIMENTOS	474	368	314	28,86	50,97
IOF - I. S/ OPERAÇÕES FINANCEIRAS	474	595	519	(20,33)	(8,54)
ITR - I. TERRITORIAL RURAL	162	24	157	560,72	2,70
CPMF - CONTRIB. MOVIMENTAÇÃO FINANCEIRA	2.192	2.673	2.647	(17,99)	(17,16)
COFINS - CONTRIB. P/ A SEGURIDADE SOCIAL	7.779	7.277	7.378	6,90	5,44
ENTIDADES FINANCEIRAS	737	568	410	29,78	79,61
DEMAIS EMPRESAS	7.042	6.709	6.967	4,96	1,07
CONTRIBUIÇÃO PARA O PIS/PASEP	1.936	1.819	1.822	6,42	6,26
ENTIDADES FINANCEIRAS	118	92	68	27,67	73,69
DEMAIS EMPRESAS	1.818	1.727	1.754	5,28	3,66
CSLL - CONTRIB. SOCIAL S/ LUCRO LÍQUIDO	1.955	1.966	1.558	(0,52)	25,47
ENTIDADES FINANCEIRAS	137	133	97	3,21	41,33
DEMAIS EMPRESAS	1.818	1.832	1.461	(0,79)	24,41
CIDE-COMBUSTÍVEIS	672	654	711	2,80	(5,45)
PAGAMENTO UNIFICADO	259	264	246	(1,83)	5,44
CONTRIBUIÇÃO PARA O FUNDAF	25	23	28	6,61	(9,91)
OUTRAS RECEITAS ADMINISTRADAS	352	460	320	(23,43)	10,22
SUBTOTAL [A]	27.591	28.278	27.023	(2,43)	2,10
RECEITA PREVIDENCIÁRIA [B]	9.529	9.685	8.651	(1,61)	10,16
PRÓPRIA	8.838	9.001	7.891	(1,81)	12,01
DEMAIS	691	684	760	1,10	(9,05)
RECEITA ADMINISTRADA PELA RFB [C]=[A]+[B]	37.120	37.963	35.674	(2,22)	4,06
DEMAIS RECEITAS [D]	870	843	1.677	3,19	(48,14)
TOTAL GERAL DAS RECEITAS [E]=[C]+[D]	37.990	38.806	37.351	(2,10)	1,71

TABELA I-B

ARRECADAÇÃO DAS RECEITAS FEDERAIS

PERÍODO: SETEMBRO DE 2004 E AGOSTO E SETEMBRO DE 2005

(A PREÇOS DE SETEMBRO/05 - IGP-DI)

UNIDADE: R\$ MILHÕES

RECEITAS	2005		2004	VARIÇÃO (%)	
	SETEMBRO	AGOSTO	SETEMBRO	SET/05 AGO/05	SET/05 SET/04
IMPOSTO SOBRE IMPORTAÇÃO	757	876	869	(13,51)	(12,81)
I.P.I-TOTAL	2.291	2.191	2.116	4,57	8,27
I.P.I-FUMO	197	180	190	9,16	3,57
I.P.I-BEBIDAS	186	210	168	(11,42)	10,54
I.P.I-AUTOMÓVEIS	327	313	227	4,55	43,76
I.P.I-VINCULADO À IMPORTAÇÃO	461	490	486	(5,89)	(5,02)
I.P.I-OUTROS	1.120	998	1.045	12,26	7,21
IMPOSTO SOBRE A RENDA-TOTAL	8.735	9.396	8.220	(7,03)	6,28
I.RENDA-PESSOA FÍSICA	585	659	519	(11,16)	12,68
I.RENDA-PESSOA JURÍDICA	3.788	3.908	2.944	(3,06)	28,69
ENTIDADES FINANCEIRAS	434	469	284	(7,49)	52,68
DEMAIS EMPRESAS	3.355	3.439	2.660	(2,46)	26,13
I.RENDA-RETIDO NA FONTE	4.362	4.829	4.757	(9,67)	(8,30)
I.R.R.F-RENDIMENTOS DO TRABALHO	2.521	2.962	2.677	(14,89)	(5,85)
I.R.R.F-RENDIMENTOS DE CAPITAL	817	1.057	1.390	(22,68)	(41,20)
I.R.R.F-REMESSAS PARA O EXTERIOR	550	444	387	23,76	42,05
I.R.R.F-OUTROS RENDIMENTOS	474	366	302	29,48	56,82
IOF - I. S/ OPERAÇÕES FINANCEIRAS	474	592	499	(19,95)	(5,00)
ITR - I. TERRITORIAL RURAL	162	24	151	563,89	6,68
CPMF - CONTRIB. MOVIMENTAÇÃO FINANCEIRA	2.192	2.661	2.548	(17,60)	(13,95)
COFINS - CONTRIB. P/ A SEGURIDADE SOCIAL	7.779	7.242	7.103	7,41	9,52
ENTIDADES FINANCEIRAS	737	565	395	30,41	86,57
DEMAIS EMPRESAS	7.042	6.677	6.707	5,47	4,98
CONTRIBUIÇÃO PARA O PIS/PASEP	1.936	1.810	1.754	6,93	10,38
ENTIDADES FINANCEIRAS	118	92	65	28,29	80,41
DEMAIS EMPRESAS	1.818	1.719	1.689	5,79	7,67
CSLL - CONTRIB. SOCIAL S/ LUCRO LÍQUIDO	1.955	1.956	1.500	(0,05)	30,33
ENTIDADES FINANCEIRAS	137	133	94	3,71	46,81
DEMAIS EMPRESAS	1.818	1.824	1.407	(0,32)	29,23
CIDE-COMBUSTÍVEIS	672	650	684	3,29	(1,79)
PAGAMENTO UNIFICADO	259	263	237	(1,35)	9,53
CONTRIBUIÇÃO PARA O FUNDAF	25	23	27	7,12	(6,42)
OUTRAS RECEITAS ADMINISTRADAS	352	458	308	(23,07)	14,48
SUBTOTAL [A]	27.591	28.143	26.015	(1,96)	6,06
RECEITA PREVIDENCIÁRIA [B]	9.529	9.639	8.328	(1,13)	14,42
PRÓPRIA	8.838	8.958	7.596	(1,34)	16,35
DEMAIS	691	681	732	1,59	(5,53)
RECEITA ADMINISTRADA PELA RFB [C]=[A]+[B]	37.120	37.782	34.343	(1,75)	8,09
DEMAIS RECEITAS [D]	870	839	1.615	3,69	(46,13)
TOTAL GERAL DAS RECEITAS [E]=[C]+[D]	37.990	38.621	35.958	(1,63)	5,65

TABELA II

 ARRECADAÇÃO DAS RECEITAS FEDERAIS
 PERÍODO: JANEIRO A SETEMBRO - 2005/2004

(A PREÇOS CORRENTES)

UNIDADE: R\$ MILHÕES

RECEITAS	2005 [A]	2004 [B]	VAR. (%) [A]/[B]	PARTICIPAÇÃO (%)	
				2005	2004
IMPOSTO SOBRE IMPORTAÇÃO	6.775	6.726	0,73	1,96	2,20
I.P.I-TOTAL	19.005	16.784	13,23	5,50	5,50
I.P.I-FUMO	1.707	1.696	0,68	0,49	0,56
I.P.I-BEBIDAS	1.660	1.444	14,93	0,48	0,47
I.P.I-AUTOMÓVEIS	2.622	2.121	23,61	0,76	0,69
I.P.I-VINCULADO À IMPORTAÇÃO	3.885	3.759	3,34	1,12	1,23
I.P.I-OUTROS	9.131	7.763	17,62	2,64	2,54
IMPOSTO SOBRE A RENDA-TOTAL	88.431	74.990	17,92	25,58	24,56
I.RENDA-PESSOA FÍSICA	6.285	5.192	21,06	1,82	1,70
I.RENDA-PESSOA JURÍDICA	37.637	29.134	29,19	10,89	9,54
ENTIDADES FINANCEIRAS	5.555	5.162	7,62	1,61	1,69
DEMAIS EMPRESAS	32.082	23.972	33,83	9,28	7,85
I.RENDA-RETIDO NA FONTE	44.508	40.665	9,45	12,87	13,32
I.R.R.F-RENDIMENTOS DO TRABALHO	24.575	21.745	13,02	7,11	7,12
I.R.R.F-RENDIMENTOS DE CAPITAL	12.571	12.728	(1,24)	3,64	4,17
I.R.R.F-REMESSAS PARA O EXTERIOR	4.266	3.750	13,77	1,23	1,23
I.R.R.F-OUTROS RENDIMENTOS	3.096	2.441	26,81	0,90	0,80
IOF - I. S/ OPERAÇÕES FINANCEIRAS	4.502	3.866	16,45	1,30	1,27
ITR - I. TERRITORIAL RURAL	243	213	14,22	0,07	0,07
CPMF - CONTRIB. MOVIMENTAÇÃO FINANCEIRA	21.562	19.269	11,90	6,24	6,31
COFINS - CONTRIB. P/ A SEGURIDADE SOCIAL	64.797	58.305	11,14	18,74	19,09
ENTIDADES FINANCEIRAS	5.151	3.650	41,11	1,49	1,20
DEMAIS EMPRESAS	59.647	54.655	9,13	17,25	17,90
CONTRIBUIÇÃO PARA O PIS/PASEP	16.244	14.750	10,13	4,70	4,83
ENTIDADES FINANCEIRAS	867	614	41,27	0,25	0,20
DEMAIS EMPRESAS	15.377	14.136	8,78	4,45	4,63
CSLL - CONTRIB. SOCIAL S/ LUCRO LÍQUIDO	19.504	15.099	29,17	5,64	4,94
ENTIDADES FINANCEIRAS	2.022	1.832	10,34	0,58	0,60
DEMAIS EMPRESAS	17.482	13.267	31,77	5,06	4,34
CIDE-COMBUSTÍVEIS	5.756	5.768	(0,21)	1,66	1,89
PAGAMENTO UNIFICADO	2.322	2.035	14,10	0,67	0,67
CONTRIBUIÇÃO PARA O FUNDAF	227	212	6,96	0,07	0,07
OUTRAS RECEITAS ADMINISTRADAS	2.867	2.272	26,20	0,83	0,74
SUBTOTAL [A]	252.234	220.289	14,50	72,95	72,14
RECEITA PREVIDENCIÁRIA [B]	80.878	70.461	14,78	23,39	23,07
PRÓPRIA	75.297	64.936	15,96	21,78	21,26
DEMAIS	5.580	5.525	1,00	1,61	1,81
RECEITA ADMINISTRADA PELA RFB [C]=[A]+[B]	333.112	290.749	14,57	96,34	95,21
DEMAIS RECEITAS [D]	12.640	14.630	(13,60)	3,66	4,79
TOTAL GERAL DAS RECEITAS [E]=[C]+[D]	345.752	305.380	13,22	100,00	100,00

TABELA II-A

 ARRECADAÇÃO DAS RECEITAS FEDERAIS
 PERÍODO: JANEIRO A SETEMBRO - 2005/2004

(A PREÇOS DE SETEMBRO/05 - IPCA)

UNIDADE: R\$ MILHÕES

RECEITAS	2005 [A]	2004 [B]	VAR. (%) [A]/[B]	PARTICIPAÇÃO (%)	
				2005	2004
IMPOSTO SOBRE IMPORTAÇÃO	6.862	7.289	(5,85)	1,96	2,20
I.P.I-TOTAL	19.249	18.193	5,80	5,50	5,49
I.P.I-FUMO	1.730	1.841	(6,02)	0,49	0,56
I.P.I-BEBIDAS	1.682	1.569	7,21	0,48	0,47
I.P.I-AUTOMÓVEIS	2.653	2.299	15,37	0,76	0,69
I.P.I-VINCULADO À IMPORTAÇÃO	3.934	4.075	(3,46)	1,12	1,23
I.P.I-OUTROS	9.250	8.409	10,00	2,64	2,54
IMPOSTO SOBRE A RENDA-TOTAL	89.591	81.474	9,96	25,58	24,58
I.RENDA-PESSOA FÍSICA	6.352	5.630	12,83	1,81	1,70
I.RENDA-PESSOA JURÍDICA	38.173	31.675	20,51	10,90	9,56
ENTIDADES FINANCEIRAS	5.645	5.641	0,07	1,61	1,70
DEMAIS EMPRESAS	32.528	26.034	24,94	9,29	7,86
I.RENDA-RETIDO NA FONTE	45.065	44.169	2,03	12,87	13,33
I.R.R.F-RENDIMENTOS DO TRABALHO	24.894	23.603	5,47	7,11	7,12
I.R.R.F-RENDIMENTOS DE CAPITAL	12.722	13.843	(8,10)	3,63	4,18
I.R.R.F-REMESSAS PARA O EXTERIOR	4.317	4.073	6,00	1,23	1,23
I.R.R.F-OUTROS RENDIMENTOS	3.132	2.650	18,21	0,89	0,80
IOF - I. S/ OPERAÇÕES FINANCEIRAS	4.559	4.195	8,67	1,30	1,27
ITR - I. TERRITORIAL RURAL	244	227	7,30	0,07	0,07
CPMF - CONTRIB. MOVIMENTAÇÃO FINANCEIRA	21.841	20.907	4,47	6,24	6,31
COFINS - CONTRIB. P/ A SEGURIDADE SOCIAL	65.630	63.217	3,82	18,74	19,08
ENTIDADES FINANCEIRAS	5.209	3.966	31,33	1,49	1,20
DEMAIS EMPRESAS	60.421	59.251	1,98	17,25	17,88
CONTRIBUIÇÃO PARA O PIS/PASEP	16.455	16.007	2,80	4,70	4,83
ENTIDADES FINANCEIRAS	877	666	31,52	0,25	0,20
DEMAIS EMPRESAS	15.578	15.341	1,55	4,45	4,63
CSLL - CONTRIB. SOCIAL S/ LUCRO LÍQUIDO	19.776	16.413	20,49	5,65	4,95
ENTIDADES FINANCEIRAS	2.057	2.004	2,63	0,59	0,60
DEMAIS EMPRESAS	17.719	14.409	22,97	5,06	4,35
CIDE-COMBUSTÍVEIS	5.830	6.263	(6,91)	1,66	1,89
PAGAMENTO UNIFICADO	2.352	2.209	6,47	0,67	0,67
CONTRIBUIÇÃO PARA O FUNDAF	230	231	(0,19)	0,07	0,07
OUTRAS RECEITAS ADMINISTRADAS	2.900	2.463	17,73	0,83	0,74
SUBTOTAL [A]	255.518	239.088	6,87	72,95	72,14
RECEITA PREVIDENCIÁRIA [B]	81.912	76.442	7,16	23,39	23,07
PRÓPRIA	76.255	70.441	8,25	21,77	21,25
DEMAIS	5.657	6.001	(5,74)	1,62	1,81
RECEITA ADMINISTRADA PELA RFB [C]=[A]+[B]	337.430	315.530	6,94	96,34	95,21
DEMAIS RECEITAS [D]	12.827	15.878	(19,21)	3,66	4,79
TOTAL GERAL DAS RECEITAS [E]=[C]+[D]	350.258	331.408	5,69	100,00	100,00

TABELA II-B

 ARRECADAÇÃO DAS RECEITAS FEDERAIS
 PERÍODO: JANEIRO A SETEMBRO - 2005/2004

(A PREÇOS DE SETEMBRO/05 - IGP-DI)

UNIDADE: R\$ MILHÕES

RECEITAS	2005 [A]	2004 [B]	VAR. (%) [A]/[B]	PARTICIPAÇÃO (%)	
				2005	2004
IMPOSTO SOBRE IMPORTAÇÃO	6.713	7.142	(6,00)	1,96	2,20
I.P.I-TOTAL	18.831	17.831	5,61	5,50	5,48
I.P.I-FUMO	1.691	1.807	(6,40)	0,49	0,56
I.P.I-BEBIDAS	1.645	1.541	6,76	0,48	0,47
I.P.I-AUTOMÓVEIS	2.597	2.253	15,24	0,76	0,69
I.P.I-VINCULADO À IMPORTAÇÃO	3.849	3.993	(3,60)	1,12	1,23
I.P.I-OUTROS	9.049	8.237	9,86	2,64	2,53
IMPOSTO SOBRE A RENDA-TOTAL	87.582	80.039	9,42	25,57	24,61
I.RENDA-PESSOA FÍSICA	6.208	5.514	12,58	1,81	1,70
I.RENDA-PESSOA JURÍDICA	37.295	31.145	19,75	10,89	9,58
ENTIDADES FINANCEIRAS	5.503	5.577	(1,32)	1,61	1,72
DEMAIS EMPRESAS	31.792	25.568	24,34	9,28	7,86
I.RENDA-RETIDO NA FONTE	44.079	43.380	1,61	12,87	13,34
I.R.R.F-RENDIMENTOS DO TRABALHO	24.342	23.167	5,08	7,11	7,12
I.R.R.F-RENDIMENTOS DE CAPITAL	12.443	13.614	(8,60)	3,63	4,19
I.R.R.F-REMESSAS PARA O EXTERIOR	4.226	4.000	5,66	1,23	1,23
I.R.R.F-OUTROS RENDIMENTOS	3.068	2.600	18,01	0,90	0,80
IOF - I. S/ OPERAÇÕES FINANCEIRAS	4.460	4.116	8,36	1,30	1,27
ITR - I. TERRITORIAL RURAL	242	220	9,94	0,07	0,07
CPMF - CONTRIB. MOVIMENTAÇÃO FINANCEIRA	21.362	20.511	4,15	6,24	6,31
COFINS - CONTRIB. P/ A SEGURIDADE SOCIAL	64.213	61.964	3,63	18,75	19,06
ENTIDADES FINANCEIRAS	5.109	3.897	31,12	1,49	1,20
DEMAIS EMPRESAS	59.103	58.067	1,78	17,25	17,86
CONTRIBUIÇÃO PARA O PIS/PASEP	16.098	15.705	2,50	4,70	4,83
ENTIDADES FINANCEIRAS	860	654	31,36	0,25	0,20
DEMAIS EMPRESAS	15.238	15.051	1,25	4,45	4,63
CSLL - CONTRIB. SOCIAL S/ LUCRO LÍQUIDO	19.325	16.136	19,76	5,64	4,96
ENTIDADES FINANCEIRAS	2.002	1.984	0,92	0,58	0,61
DEMAIS EMPRESAS	17.323	14.152	22,41	5,06	4,35
CIDE-COMBUSTÍVEIS	5.703	6.149	(7,25)	1,66	1,89
PAGAMENTO UNIFICADO	2.300	2.167	6,12	0,67	0,67
CONTRIBUIÇÃO PARA O FUNDAF	225	226	(0,55)	0,07	0,07
OUTRAS RECEITAS ADMINISTRADAS	2.843	2.414	17,76	0,83	0,74
SUBTOTAL [A]	249.896	234.621	6,51	72,95	72,15
RECEITA PREVIDENCIÁRIA [B]	80.141	74.980	6,88	23,39	23,06
PRÓPRIA	74.605	69.085	7,99	21,78	21,24
DEMAIS	5.536	5.895	(6,10)	1,62	1,81
RECEITA ADMINISTRADA PELA RFB [C]=[A]+[B]	330.037	309.602	6,60	96,35	95,21
DEMAIS RECEITAS [D]	12.520	15.582	(19,65)	3,65	4,79
TOTAL GERAL DAS RECEITAS [E]=[C]+[D]	342.557	325.184	5,34	100,00	100,00

TABELA III
ARRECAÇÃO DAS RECEITAS FEDERAIS
PERÍODO: JANEIRO DE 2001 A SETEMBRO DE 2005
(A PREÇOS CORRENTES)

UNIDADE: R\$ MILHÕES

MÊS	I. Renda	IPI (Exceto IPI-Vinculado)	I. Importação e IPI-Vinculado	Contribuições (*)	Receita Previdenciária	Outros	Receita Administrada pela RFB	Demais Receitas	Total Geral
JAN	6.194	1.108	1.082	7.632	5.167	308	21.492	1.169	22.660
FEV	3.961	1.312	884	6.174	5.041	196	17.568	711	18.280
MAR	4.970	1.028	1.285	6.757	5.129	292	19.460	683	20.143
ABR	5.682	1.313	1.180	7.270	5.129	287	20.860	1.082	21.942
MAIO	5.050	1.200	1.355	7.254	5.256	360	20.475	757	21.232
JUN	5.018	1.279	1.218	7.225	5.763	233	20.736	850	21.585
JUL	5.667	1.214	1.258	7.515	5.132	306	21.093	1.232	22.325
AGO	5.362	1.146	1.332	7.535	5.418	373	21.166	1.150	22.317
SET	4.939	1.237	1.099	7.153	5.224	435	20.087	738	20.825
OUT	6.083	1.183	1.262	7.939	5.453	375	22.294	1.370	23.664
NOV	5.069	1.223	1.072	7.752	5.793	191	21.100	870	21.969
DEZ	6.914	1.445	828	7.932	8.908	37	26.065	1.124	27.189
TOTAL 2001	64.908	14.688	13.855	88.138	67.413	3.394	252.396	11.737	264.133
JAN	9.790	1.030	933	8.993	5.598	661	27.004	1.276	28.280
FEV	6.291	1.213	819	7.371	5.506	1.010	22.209	801	23.010
MAR	6.289	1.168	898	7.543	5.513	597	22.008	793	22.800
ABR	7.602	1.297	935	7.889	5.809	602	24.134	1.509	25.643
MAIO	6.361	1.193	964	8.058	5.969	665	23.211	825	24.036
JUN	5.782	1.212	956	7.824	5.724	631	22.128	945	23.073
JUL	7.105	1.126	1.266	9.453	6.511	665	26.125	1.668	27.793
AGO	5.490	1.167	1.209	9.166	6.085	665	23.783	1.019	24.802
SET	8.337	1.304	1.182	9.945	6.276	930	27.974	1.124	29.098
OUT	7.989	1.265	1.396	10.269	6.388	787	28.094	2.221	30.314
NOV	6.581	1.308	1.198	9.951	6.622	691	26.352	1.300	27.652
DEZ	8.186	1.628	1.102	9.648	10.042	704	31.310	1.258	32.569
TOTAL 2002	85.802	14.910	12.858	106.108	76.044	8.609	304.331	14.740	319.071
JAN	8.901	995	1.168	11.406	6.682	742	29.893	2.531	32.425
FEV	7.026	1.290	1.182	9.208	6.522	615	25.843	1.138	26.981
MAR	6.576	1.171	1.085	9.359	5.904	686	24.782	1.097	25.879
ABR	9.123	1.250	1.064	10.139	6.514	779	28.871	2.808	31.679
MAIO	8.328	1.223	951	10.042	6.378	673	27.594	979	28.573
JUN	6.128	1.243	907	9.615	6.604	658	25.155	1.001	26.156
JUL	8.036	1.144	1.017	10.253	6.949	983	28.383	1.979	30.362
AGO	6.177	1.219	965	9.512	6.951	897	25.722	1.011	26.733
SET	6.663	1.262	1.157	10.061	7.071	1.038	27.252	1.090	28.342
OUT	8.572	1.263	1.107	11.361	7.504	1.009	30.816	2.259	33.075
NOV	8.518	1.435	1.059	11.345	7.079	929	30.366	1.235	31.600
DEZ	8.968	1.614	1.045	11.891	12.560	1.086	37.164	1.226	38.390
TOTAL 2003	93.017	15.109	12.708	124.192	86.719	10.096	341.842	18.354	360.196
JAN	10.234	1.055	969	12.744	6.803	926	32.731	2.245	34.976
FEV	7.609	1.439	819	11.011	7.562	816	29.256	1.017	30.273
MAR	8.282	1.278	1.207	11.678	7.705	946	31.097	1.066	32.163
ABR	9.457	1.519	1.192	12.006	7.739	867	32.780	2.227	35.008
MAIO	7.192	1.457	1.068	12.811	7.785	927	31.241	1.132	32.373
JUN	7.909	1.420	1.287	13.541	8.460	1.090	33.708	1.322	35.030
JUL	8.744	1.566	1.297	13.022	8.067	883	33.579	2.647	36.226
AGO	7.510	1.693	1.319	13.066	8.180	946	32.715	1.392	34.107
SET	8.052	1.597	1.327	13.311	8.158	1.197	33.643	1.582	35.225
OUT	8.937	1.310	1.259	13.539	8.338	913	34.296	3.348	37.644
NOV	6.784	1.662	1.395	12.779	8.280	1.031	31.931	2.097	34.028
DEZ	12.278	1.736	1.241	14.240	14.136	1.138	44.768	1.993	46.761
TOTAL 2004	102.989	17.733	14.380	153.749	101.214	11.679	401.744	22.069	423.813
JAN	10.281	1.763	1.153	15.180	8.508	1.006	37.891	2.610	40.501
FEV	8.038	1.499	1.010	12.866	8.514	922	32.849	788	33.637
MAR	9.821	1.510	1.243	13.431	8.790	1.118	35.912	870	36.782
ABR	11.185	1.840	1.144	14.373	8.855	990	38.387	2.422	40.808
MAIO	8.747	1.730	1.185	13.423	8.765	1.056	34.907	956	35.862
JUN	12.712	1.524	1.178	14.233	9.119	1.175	39.942	762	40.704
JUL	9.504	1.721	1.161	15.483	9.145	1.258	38.272	2.524	40.796
AGO	9.408	1.703	1.368	14.338	9.651	1.363	37.831	840	38.671
SET	8.735	1.830	1.219	14.534	9.529	1.272	37.120	870	37.990
TOTAL 2005	88.431	15.120	10.660	127.863	80.878	10.160	333.112	12.640	345.752

(*) CPMF, COFINS, PIS/PASEP, CSLL e CIDE-COMBUSTIVEIS.

TABELA III-A

ARRECAÇÃO DAS RECEITAS FEDERAIS

PERÍODO: JANEIRO DE 2001 A SETEMBRO DE 2005

(A PREÇOS DE SETEMBRO/05 - IPCA)

UNIDADE: R\$ MILHÕES

MÊS	I. Renda	IPI (Exceto IPI-Vinculado)	I. Importação e IPI-Vinculado	Contribuições (*)	Receita Previdenciária	Outros	Receita Administrada pela RFB	Demais Receitas	Total Geral
JAN	9.124	1.632	1.594	11.241	7.611	453	31.656	1.722	33.378
FEV	5.807	1.924	1.297	9.052	7.391	288	25.759	1.043	26.802
MAR	7.259	1.501	1.876	9.869	7.492	427	28.425	997	29.422
ABR	8.251	1.907	1.713	10.558	7.448	416	30.294	1.572	31.865
MAIO	7.304	1.736	1.959	10.491	7.602	521	29.613	1.095	30.708
JUN	7.220	1.840	1.752	10.395	8.292	335	29.835	1.222	31.058
JUL	8.047	1.724	1.787	10.671	7.286	435	29.951	1.750	31.701
AGO	7.560	1.616	1.878	10.625	7.640	527	29.846	1.622	31.468
SET	6.945	1.740	1.546	10.058	7.345	612	28.245	1.038	29.283
OUT	8.483	1.650	1.760	11.071	7.604	522	31.090	1.910	33.001
NOV	7.019	1.693	1.484	10.735	8.021	265	29.217	1.205	30.422
DEZ	9.512	1.988	1.140	10.913	12.256	51	35.859	1.547	37.406
TOTAL 2001	92.532	20.951	19.786	125.680	95.990	4.852	359.790	16.723	376.513
JAN	13.399	1.409	1.277	12.308	7.661	905	36.960	1.746	38.706
FEV	8.579	1.655	1.117	10.052	7.508	1.377	30.288	1.092	31.381
MAR	8.526	1.583	1.217	10.225	7.474	809	29.834	1.074	30.909
ABR	10.223	1.744	1.258	10.609	7.813	810	32.457	2.029	34.486
MAIO	8.537	1.601	1.294	10.814	8.011	893	31.150	1.107	32.257
JUN	7.727	1.619	1.277	10.456	7.649	843	29.572	1.263	30.836
JUL	9.383	1.487	1.672	12.484	8.599	878	34.504	2.203	36.707
AGO	7.204	1.531	1.586	12.027	7.985	873	31.207	1.338	32.545
SET	10.862	1.699	1.540	12.956	8.177	1.211	36.445	1.464	37.909
OUT	10.273	1.626	1.795	13.206	8.215	1.012	36.127	2.856	38.983
NOV	8.215	1.633	1.496	12.421	8.266	863	32.894	1.623	34.517
DEZ	10.007	1.991	1.347	11.796	12.278	861	38.280	1.539	39.818
TOTAL 2002	112.936	19.579	16.876	139.355	99.636	11.335	399.717	19.335	419.053
JAN	10.643	1.190	1.396	13.638	7.989	887	35.743	3.026	38.770
FEV	8.271	1.518	1.391	10.840	7.677	724	30.422	1.340	31.762
MAR	7.647	1.362	1.262	10.883	6.866	798	28.819	1.276	30.095
ABR	10.507	1.440	1.226	11.678	7.503	898	33.251	3.234	36.486
MAIO	9.533	1.400	1.088	11.495	7.302	770	31.588	1.121	32.709
JUN	7.026	1.425	1.040	11.023	7.572	754	28.840	1.147	29.987
JUL	9.195	1.309	1.164	11.731	7.951	1.125	32.475	2.265	34.740
AGO	7.044	1.390	1.100	10.847	7.927	1.023	29.331	1.153	30.484
SET	7.539	1.428	1.310	11.384	8.001	1.174	30.835	1.234	32.069
OUT	9.671	1.425	1.249	12.817	8.466	1.138	34.766	2.548	37.315
NOV	9.578	1.614	1.191	12.757	7.959	1.045	34.143	1.388	35.531
DEZ	10.031	1.805	1.169	13.301	14.050	1.215	41.570	1.371	42.941
TOTAL 2003	106.686	17.306	14.586	142.394	99.262	11.551	391.784	21.103	412.887
JAN	11.361	1.171	1.076	14.147	7.552	1.028	36.335	2.492	38.828
FEV	8.395	1.588	904	12.149	8.344	901	32.281	1.122	33.403
MAR	9.096	1.404	1.326	12.826	8.462	1.039	34.152	1.170	35.322
ABR	10.347	1.662	1.304	13.137	8.468	949	35.868	2.437	38.305
MAIO	7.830	1.586	1.162	13.947	8.475	1.009	34.010	1.232	35.242
JUN	8.550	1.535	1.391	14.638	9.145	1.178	36.437	1.429	37.866
JUL	9.367	1.677	1.389	13.950	8.641	946	35.970	2.836	38.805
AGO	7.990	1.802	1.404	13.900	8.703	1.006	34.804	1.481	36.286
SET	8.538	1.694	1.407	14.115	8.651	1.269	35.674	1.677	37.351
OUT	9.435	1.383	1.329	14.294	8.802	964	36.207	3.535	39.742
NOV	7.113	1.743	1.463	13.398	8.681	1.081	33.479	2.199	35.678
DEZ	12.764	1.805	1.290	14.803	14.695	1.183	46.539	2.072	48.610
TOTAL 2004	110.786	19.049	15.445	165.303	108.620	12.552	431.755	23.683	455.438
JAN	10.626	1.822	1.192	15.690	8.794	1.039	39.162	2.697	41.860
FEV	8.259	1.540	1.038	13.220	8.748	947	33.752	809	34.562
MAR	10.030	1.542	1.269	13.717	8.977	1.141	36.676	889	37.564
ABR	11.324	1.863	1.158	14.552	8.965	1.003	38.865	2.452	41.317
MAIO	8.813	1.744	1.194	13.524	8.831	1.064	35.169	963	36.132
JUN	12.810	1.536	1.188	14.343	9.189	1.184	40.251	768	41.018
JUL	9.553	1.730	1.167	15.563	9.193	1.265	38.472	2.537	41.009
AGO	9.441	1.709	1.373	14.388	9.685	1.367	37.963	843	38.806
SET	8.735	1.830	1.219	14.534	9.529	1.272	37.120	870	37.990
TOTAL 2005	89.591	15.315	10.796	129.532	81.912	10.284	337.430	12.827	350.258

(*) CPMF, COFINS, PIS/PASEP, CSLL e CIDE-COMBUSTÍVEIS.

ARRECAÇÃO DAS RECEITAS FEDERAIS

PERÍODO: JANEIRO DE 2001 A SETEMBRO DE 2005

(A PREÇOS DE SETEMBRO/05 - IGP-DI)

UNIDADE: R\$ MILHÕES

MÊS	I. Renda	IPI (Exceto IPI-Vinculado)	I. Importação e IPI-Vinculado	Contribuições (*)	Receita Previdenciária	Outros	Receita Administrada pela RFB	Demais Receitas	Total Geral
JAN	10.406	1.862	1.818	12.820	8.681	517	36.104	1.963	38.068
FEV	6.631	2.197	1.481	10.337	8.440	328	29.413	1.191	30.604
MAR	8.254	1.707	2.134	11.222	8.520	485	32.322	1.134	33.456
ABR	9.332	2.156	1.937	11.940	8.424	471	34.260	1.778	36.038
MAIO	8.258	1.963	2.215	11.861	8.595	589	33.480	1.238	34.719
JUN	8.088	2.061	1.963	11.644	9.288	376	33.419	1.369	34.788
JUL	8.988	1.926	1.995	11.919	8.138	486	33.453	1.955	35.407
AGO	8.427	1.801	2.093	11.844	8.517	587	33.270	1.808	35.078
SET	7.734	1.937	1.721	11.201	8.179	681	31.454	1.156	32.610
OUT	9.389	1.827	1.948	12.253	8.416	578	34.411	2.114	36.525
NOV	7.764	1.873	1.642	11.875	8.874	293	32.321	1.333	33.654
DEZ	10.572	2.210	1.267	12.129	13.622	56	39.856	1.719	41.575
TOTAL 2001	103.843	23.518	22.214	141.046	107.693	5.448	403.762	18.758	422.520
JAN	14.941	1.572	1.424	13.725	8.543	1.009	41.214	1.947	43.161
FEV	9.584	1.848	1.248	11.229	8.388	1.538	33.835	1.220	35.055
MAR	9.571	1.777	1.367	11.478	8.390	909	33.491	1.206	34.697
ABR	11.487	1.959	1.414	11.921	8.779	910	36.471	2.280	38.751
MAIO	9.508	1.783	1.441	12.044	8.922	995	34.691	1.233	35.924
JUN	8.494	1.780	1.404	11.494	8.408	927	32.507	1.389	33.896
JUL	10.227	1.621	1.822	13.607	9.373	957	37.608	2.401	40.009
AGO	7.721	1.641	1.700	12.890	8.558	935	33.446	1.434	34.880
SET	11.423	1.787	1.620	13.626	8.600	1.274	38.329	1.540	39.869
OUT	10.504	1.663	1.835	13.502	8.400	1.035	36.938	2.920	39.858
NOV	8.176	1.625	1.489	12.362	8.227	859	32.736	1.615	34.351
DEZ	9.901	1.970	1.333	11.670	12.147	851	37.873	1.522	39.396
TOTAL 2002	121.537	21.026	18.095	149.549	106.733	12.199	429.140	20.708	449.847
JAN	10.538	1.178	1.383	13.504	7.910	878	35.391	2.997	38.388
FEV	8.188	1.503	1.377	10.731	7.600	717	30.117	1.326	31.443
MAR	7.539	1.343	1.244	10.729	6.768	787	28.409	1.257	29.667
ABR	10.416	1.428	1.215	11.576	7.437	890	32.961	3.206	36.167
MAIO	9.572	1.405	1.093	11.542	7.331	773	31.716	1.125	32.841
JUN	7.094	1.439	1.050	11.129	7.644	761	29.117	1.158	30.275
JUL	9.320	1.327	1.180	11.891	8.060	1.141	32.919	2.296	35.214
AGO	7.120	1.405	1.112	10.964	8.013	1.034	29.649	1.166	30.814
SET	7.600	1.440	1.320	11.476	8.066	1.184	31.086	1.244	32.330
OUT	9.736	1.435	1.257	12.902	8.522	1.146	34.997	2.565	37.562
NOV	9.628	1.622	1.197	12.823	8.001	1.050	34.321	1.395	35.717
DEZ	10.076	1.813	1.174	13.360	14.112	1.220	41.754	1.377	43.131
TOTAL 2003	106.826	17.336	14.602	142.627	99.465	11.581	392.438	21.113	413.551
JAN	11.407	1.176	1.080	14.204	7.583	1.032	36.482	2.502	38.984
FEV	8.390	1.587	904	12.141	8.339	900	32.261	1.121	33.382
MAR	9.049	1.396	1.319	12.759	8.418	1.033	33.974	1.164	35.139
ABR	10.214	1.641	1.288	12.968	8.359	937	35.406	2.406	37.812
MAIO	7.657	1.551	1.137	13.639	8.288	987	33.258	1.205	34.463
JUN	8.313	1.492	1.352	14.232	8.892	1.146	35.427	1.390	36.817
JUL	9.087	1.627	1.347	13.532	8.383	918	34.894	2.751	37.645
AGO	7.704	1.737	1.353	13.402	8.391	970	33.556	1.428	34.985
SET	8.220	1.630	1.355	13.589	8.328	1.222	34.343	1.615	35.958
OUT	9.075	1.330	1.278	13.748	8.467	927	34.825	3.400	38.225
NOV	6.833	1.674	1.405	12.870	8.339	1.038	32.160	2.112	34.273
DEZ	12.302	1.739	1.243	14.268	14.164	1.140	44.856	1.997	46.853
TOTAL 2004	108.250	18.582	15.061	161.352	105.950	12.249	421.444	23.091	444.535
JAN	10.267	1.761	1.151	15.160	8.497	1.004	37.841	2.606	40.447
FEV	7.995	1.491	1.005	12.798	8.469	917	32.675	783	33.458
MAR	9.673	1.487	1.224	13.229	8.658	1.101	35.372	857	36.229
ABR	10.961	1.803	1.121	14.085	8.677	970	37.617	2.373	39.990
MAIO	8.593	1.700	1.164	13.187	8.611	1.038	34.293	939	35.231
JUN	12.545	1.504	1.163	14.046	8.999	1.160	39.417	752	40.169
JUL	9.417	1.705	1.150	15.340	9.061	1.247	37.921	2.501	40.421
AGO	9.396	1.701	1.366	14.320	9.639	1.361	37.782	839	38.621
SET	8.735	1.830	1.219	14.534	9.529	1.272	37.120	870	37.990
TOTAL 2004	87.582	14.982	10.563	126.700	80.141	10.070	330.037	12.520	342.557

(*) CPMF, COFINS, PIS/PASEP, CSLL e CIDE-COMBUSTÍVEIS.

TABELA IV

CONVERSÃO DE DEPÓSITOS JUDICIAIS EM RENDA DA UNIÃO

PERÍODO: JANEIRO DE 2001 A SETEMBRO DE 2005

(A PREÇOS CORRENTES)

UNIDADE: R\$ MILHARES

MÊS	COFINS/ FINSOCIAL	IRPJ	PIS/PASEP	CSLL	TOTAL
JAN	27.105	626	3.954	4.393	36.078
FEV	19.901	1.154	2.611	1.636	25.302
MAR	48.021	458	2.817	3.664	54.961
ABR	33.299	2.019	5.039	3.607	43.965
MAIO	78.653	839	5.726	2.986	88.204
JUN	17.181	5.820	8.976	2.215	34.192
JUL	35.400	2.529	3.031	3.698	44.658
AGO	23.545	3.543	9.193	7.350	43.632
SET	12.862	15.367	9.223	18.043	55.495
OUT	25.092	5.563	5.519	17.256	53.429
NOV	30.427	966	5.222	9.774	46.389
DEZ	10.058	1.221	2.696	1.812	15.787
TOTAL 2001	361.545	40.104	64.008	76.435	542.092
JAN	4.085	1.227	27.179	5.396	37.886
FEV	2.305	355	4.602	390	7.651
MAR	10.125	344	8.147	8.863	27.479
ABR	17.767	3.180	7.587	8.426	36.960
MAIO	16.518	5.371	25.834	6.086	53.809
JUN	13.616	648	1.706	21.841	37.811
JUL	9.086	40.060	2.250	1.750	53.146
AGO	85.507	1.948	3.848	3.361	94.664
SET	27.013	3.025	8.045	10.867	48.951
OUT	7.648	1.064	5.389	8.216	22.318
NOV	8.464	843	1.730	1.896	12.933
DEZ	13.940	28.925	13.507	875	57.248
TOTAL 2002	216.073	86.990	109.826	77.968	490.857
JAN	3.432	340	4.861	688	9.320
FEV	11.587	1.687	1.226	18.364	32.863
MAR	53.364	435	5.731	4.621	64.151
ABR	15.808	2.372	3.320	6.089	27.589
MAIO	11.285	2.512	1.825	6.321	21.943
JUN	55.882	1.149	6.526	2.103	65.660
JUL	37.983	10.516	8.645	10.815	67.959
AGO	7.422	2.350	4.079	11.035	24.886
SET	12.043	3.027	6.967	1.473	23.511
OUT	11.088	3.344	2.870	4.062	21.363
NOV	10.933	968	6.886	10.760	29.547
DEZ	25.656	2.814	8.720	16.546	53.737
TOTAL 2003	256.483	31.514	61.654	92.877	442.528
JAN	6.007	2.101	21.198	996	30.302
FEV	6.148	1.599	11.216	9.180	28.143
MAR	8.243	2.704	11.288	8.040	30.275
ABR	14.524	890	3.245	891	19.550
MAIO	9.912	1.557	2.300	9.716	23.486
JUN	22.658	629	3.742	9.373	36.402
JUL	12.856	2.162	3.635	1.543	20.196
AGO	26.597	3.633	3.898	2.344	36.471
SET	5.132	340	1.669	1.774	8.915
OUT	16.427	699	6.205	1.354	24.686
NOV	15.650	1.196	3.751	2.898	23.494
DEZ	5.564	589	1.874	914	8.941
TOTAL 2004	149.718	18.100	74.020	49.024	290.862
JAN	1.029	25	2.661	85	3.800
FEV	1.701	1.461	4.551	1.913	9.625
MAR	10.018	2.205	4.621	2.826	19.670
ABR	94.734	3.578	4.483	2.760	105.556
MAIO	35.495	4.433	8.637	680	49.245
JUN	9.451	15.152	16.322	32.444	73.368
JUL	1.773	834	5.015	7.557	15.179
AGO	10.671	352	3.888	8.685	23.596
SET	9.148	1.039	9.054	1.311	20.551
TOTAL 2005	174.020	29.077	59.231	58.262	320.590

CONVERSÃO DE DEPÓSITOS JUDICIAIS EM RENDA DA UNIÃO

PERÍODO: JANEIRO DE 2001 A SETEMBRO DE 2005

(A PREÇOS DE SETEMBRO/05 - IPCA)

UNIDADE: R\$ MILHARES

MÊS	COFINS/ FINSOCIAL	IRPJ	PIS/PASEP	CSLL	TOTAL
JAN	39.924	923	5.824	6.470	53.141
FEV	29.180	1.692	3.828	2.398	37.098
MAR	70.142	670	4.115	5.353	80.280
ABR	48.358	2.932	7.318	5.238	63.847
MAIO	113.757	1.213	8.281	4.318	127.570
JUN	24.721	8.374	12.915	3.187	49.196
JUL	50.266	3.590	4.304	5.252	63.412
AGO	33.200	4.996	12.963	10.364	61.524
SET	18.086	21.608	12.968	25.371	78.033
OUT	34.992	7.757	7.696	24.064	74.510
NOV	42.133	1.337	7.231	13.535	64.236
DEZ	13.838	1.680	3.709	2.493	21.720
TOTAL 2001	518.596	56.772	91.154	108.044	774.567
JAN	5.591	1.679	37.198	7.385	51.853
FEV	3.143	484	6.275	532	10.435
MAR	13.725	467	11.044	12.015	37.251
ABR	23.894	4.277	10.203	11.332	49.706
MAIO	22.168	7.209	34.671	8.167	72.214
JUN	18.196	865	2.281	29.190	50.532
JUL	12.000	52.907	2.972	2.312	70.191
AGO	112.201	2.556	5.049	4.410	124.216
SET	35.193	3.941	10.481	14.158	63.773
OUT	9.836	1.368	6.931	10.566	28.700
NOV	10.565	1.053	2.160	2.367	16.144
DEZ	17.043	35.363	16.514	1.070	69.991
TOTAL 2002	283.555	112.169	145.780	103.503	645.007
JAN	4.104	406	5.812	823	11.144
FEV	13.640	1.986	1.443	21.618	38.687
MAR	62.057	506	6.664	5.373	74.601
ABR	18.207	2.731	3.824	7.013	31.775
MAIO	12.919	2.876	2.089	7.236	25.120
JUN	64.067	1.317	7.482	2.411	75.277
JUL	43.459	12.032	9.892	12.374	77.758
AGO	8.463	2.680	4.651	12.583	28.377
SET	13.626	3.425	7.884	1.666	26.602
OUT	12.509	3.772	3.238	4.583	24.101
NOV	12.293	1.088	7.742	12.099	33.222
DEZ	28.698	3.147	9.754	18.508	60.108
TOTAL 2003	294.042	35.968	70.473	106.287	506.770
JAN	6.669	2.333	23.532	1.106	33.639
FEV	6.784	1.764	12.375	10.129	31.053
MAR	9.053	2.970	12.397	8.830	33.249
ABR	15.892	974	3.550	975	21.391
MAIO	10.790	1.695	2.504	10.578	25.567
JUN	24.492	680	4.045	10.132	39.349
JUL	13.772	2.316	3.894	1.652	21.635
AGO	28.296	3.865	4.147	2.494	38.800
SET	5.442	360	1.769	1.881	9.453
OUT	17.343	738	6.551	1.429	26.061
NOV	16.409	1.254	3.933	3.038	24.634
DEZ	5.784	613	1.948	951	9.295
TOTAL 2004	160.724	19.562	80.646	53.195	314.127
JAN	1.064	25	2.750	88	3.927
FEV	1.748	1.501	4.676	1.966	9.890
MAR	10.231	2.252	4.720	2.887	20.088
ABR	95.914	3.623	4.539	2.794	106.870
MAIO	35.762	4.466	8.702	685	49.615
JUN	9.523	15.269	16.448	32.694	73.934
JUL	1.783	838	5.041	7.596	15.258
AGO	10.708	354	3.901	8.716	23.679
SET	9.148	1.039	9.054	1.311	20.551
TOTAL 2005	175.880	29.366	59.830	58.737	323.813

CONVERSÃO DE DEPÓSITOS JUDICIAIS EM RENDA DA UNIÃO

PERÍODO: JANEIRO DE 2001 A SETEMBRO DE 2005

(A PREÇOS DE SETEMBRO/05 - IGP-DI)

UNIDADE: R\$ MILHARES

MÊS	COFINS/ FINSOCIAL	IRPJ	PIS/PASEP	CSLL	TOTAL
JAN	45.534	1.052	6.642	7.379	60.608
FEV	33.320	1.932	4.371	2.739	42.362
MAR	79.760	761	4.679	6.086	91.287
ABR	54.690	3.316	8.276	5.924	72.207
MAIO	128.613	1.372	9.363	4.882	144.230
JUN	27.691	9.379	14.466	3.570	55.106
JUL	56.143	4.010	4.808	5.866	70.826
AGO	37.009	5.569	14.450	11.553	68.582
SET	20.140	24.062	14.442	28.254	86.898
OUT	38.729	8.586	8.518	26.634	82.467
NOV	46.610	1.479	7.999	14.973	71.061
DEZ	15.380	1.867	4.122	2.771	24.140
TOTAL 2001	583.617	63.387	102.138	120.631	869.773
JAN	6.235	1.872	41.480	8.235	57.821
FEV	3.511	541	7.010	594	11.656
MAR	15.408	524	12.397	13.488	41.816
ABR	26.849	4.806	11.465	12.734	55.854
MAIO	24.688	8.028	38.612	9.096	80.424
JUN	20.002	951	2.507	32.086	55.546
JUL	13.079	57.667	3.239	2.520	76.506
AGO	120.252	2.739	5.412	4.726	133.130
SET	37.013	4.145	11.023	14.890	67.071
OUT	10.056	1.399	7.086	10.803	29.344
NOV	10.514	1.047	2.150	2.355	16.067
DEZ	16.862	34.988	16.339	1.059	69.248
TOTAL 2002	304.469	118.708	158.721	112.586	694.484
JAN	4.063	402	5.755	814	11.034
FEV	13.503	1.966	1.428	21.401	38.299
MAR	61.174	499	6.569	5.297	73.540
ABR	18.048	2.708	3.790	6.952	31.498
MAIO	12.971	2.887	2.097	7.266	25.221
JUN	64.683	1.330	7.553	2.434	76.001
JUL	44.053	12.197	10.027	12.543	78.820
AGO	8.555	2.709	4.701	12.719	28.685
SET	13.737	3.453	7.948	1.680	26.818
OUT	12.592	3.797	3.259	4.613	24.261
NOV	12.357	1.094	7.783	12.162	33.395
DEZ	28.825	3.161	9.798	18.590	60.374
TOTAL 2003	294.562	36.203	70.708	106.472	507.945
JAN	6.696	2.342	23.627	1.111	33.775
FEV	6.780	1.763	12.367	10.123	31.033
MAR	9.006	2.954	12.332	8.784	33.077
ABR	15.687	962	3.505	963	21.116
MAIO	10.552	1.658	2.448	10.344	25.002
JUN	23.813	661	3.933	9.851	38.259
JUL	13.360	2.247	3.778	1.603	20.987
AGO	27.281	3.726	3.998	2.404	37.409
SET	5.239	347	1.703	1.811	9.100
OUT	16.681	710	6.301	1.375	25.067
NOV	15.762	1.205	3.778	2.918	23.663
DEZ	5.574	591	1.878	916	8.959
TOTAL 2004	156.431	19.165	79.649	52.203	307.448
JAN	1.028	25	2.657	85	3.795
FEV	1.692	1.453	4.527	1.903	9.574
MAR	9.867	2.171	4.552	2.784	19.374
ABR	92.835	3.507	4.393	2.705	103.439
MAIO	34.870	4.355	8.485	668	48.378
JUN	9.326	14.952	16.107	32.017	72.403
JUL	1.757	826	4.969	7.488	15.039
AGO	10.657	352	3.883	8.674	23.565
SET	9.148	1.039	9.054	1.311	20.551
TOTAL 2004	171.180	28.679	58.626	57.634	316.120

GRÁFICO I-A
ARRECADAÇÃO DOS IMPOSTOS E CONTRIBUIÇÕES ADMINISTRADOS PELA RFB
PERÍODO: JANEIRO DE 2002 A SETEMBRO DE 2005
(A PREÇOS DE SETEMBRO/05 - IPCA)



GRÁFICO I-B
ARRECADAÇÃO DOS IMPOSTOS E CONTRIBUIÇÕES ADMINISTRADOS PELA RFB
PERÍODO: JANEIRO DE 2002 A SETEMBRO DE 2005
(A PREÇOS DE SETEMBRO/05 - IGP-DI)



GRÁFICO II-A
ARRECAÇÃO DO I. RENDA, IPI (EXCETO VINCULADO) E CONTRIBUIÇÕES ADMINISTRADAS PELA RFB
PERÍODO: JANEIRO DE 2002 A SETEMBRO DE 2005
(A PREÇOS DE SETEMBRO/05 - IPCA)

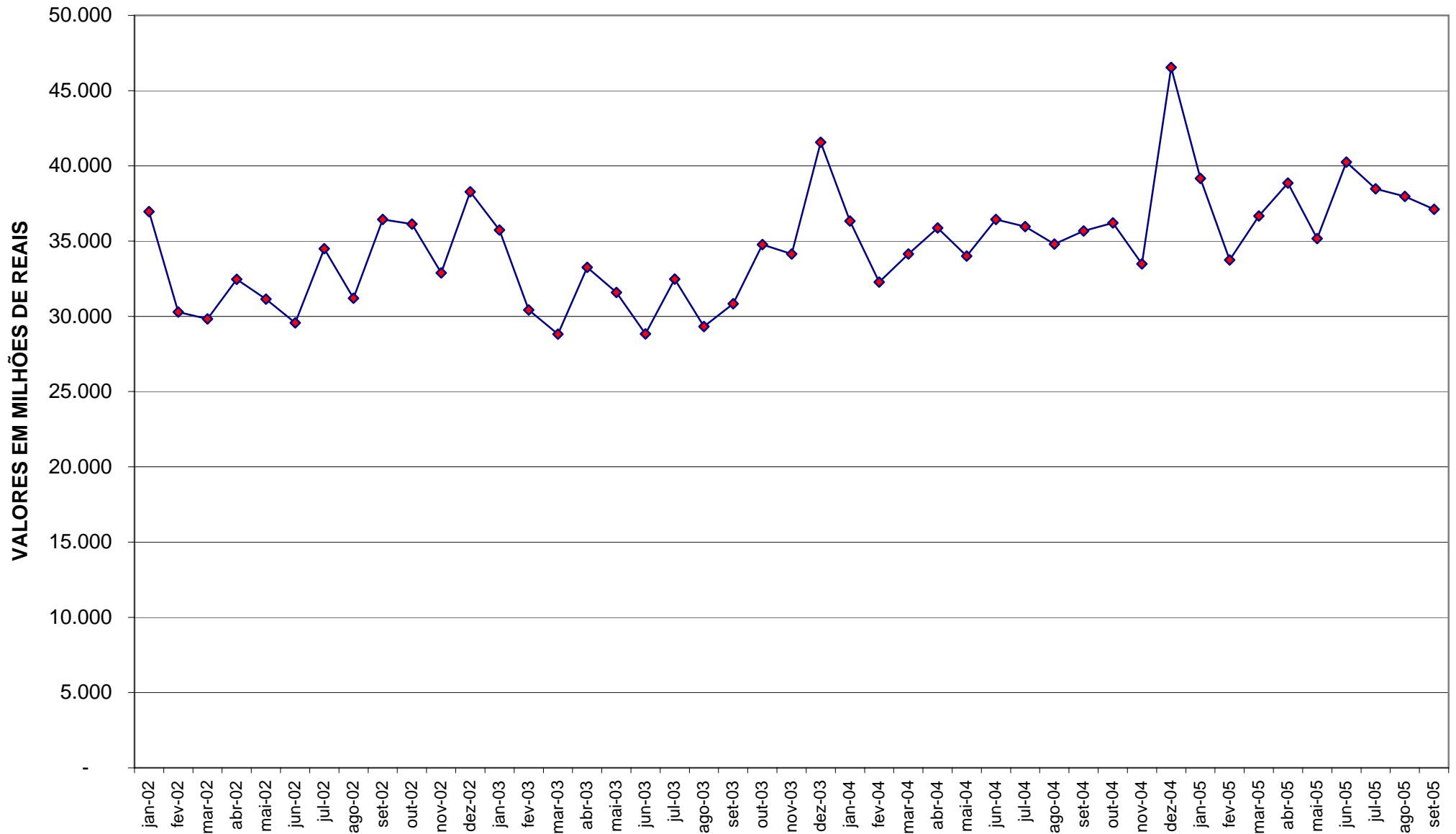

GRÁFICO II-B
ARRECAÇÃO DO I. RENDA, IPI (EXCETO VINCULADO) E CONTRIBUIÇÕES ADMINISTRADAS PELA RFB
PERÍODO: JANEIRO DE 2002 A SETEMBRO DE 2005
(A PREÇOS DE SETEMBRO/05 - IGP-DI)

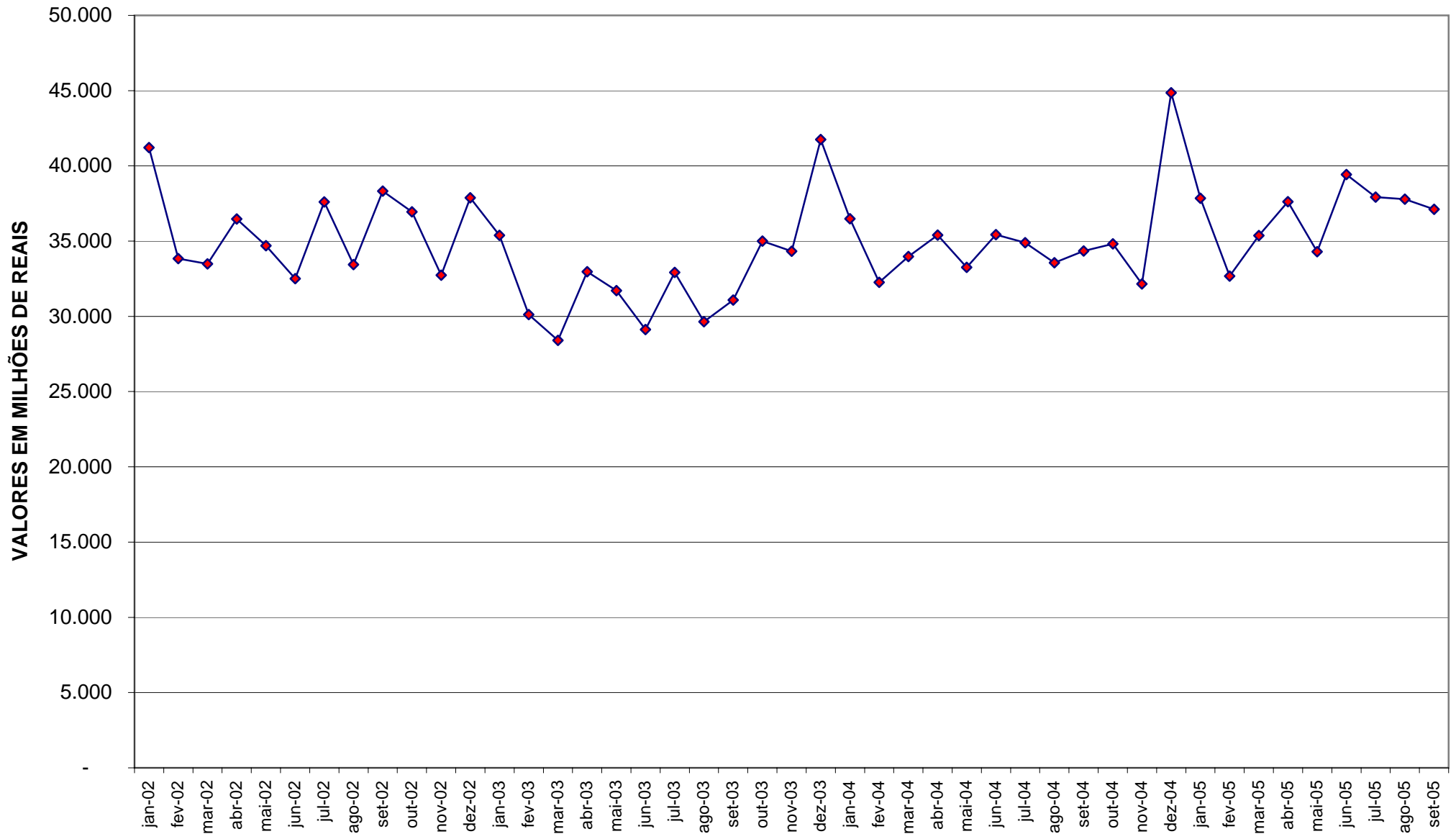
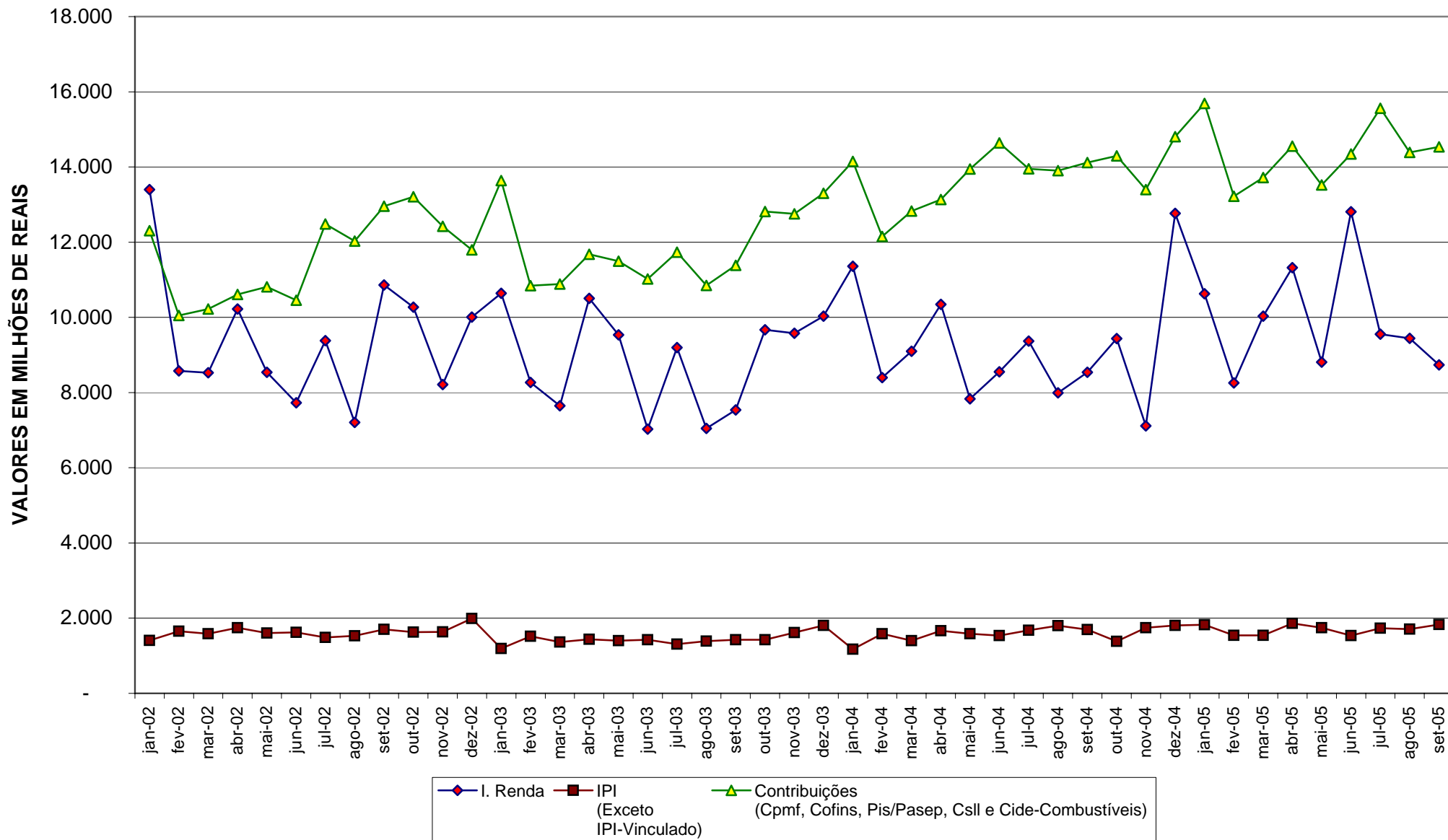