



RECEITA FEDERAL

Coordenação-Geral de Política Tributária

Análise da Arrecadação das
Receitas Federais

Novembro de 2005

BRASÍLIA – DEZEMBRO 2005

SECRETÁRIO-GERAL DA RECEITA FEDERAL

Jorge Antônio Deher Rachid

COORDENADORA-GERAL DE POLÍTICA TRIBUTÁRIA

Andréa Lemgruber Viol

COORDENADOR DE PREVISÃO E ANÁLISE

Raimundo Eloi de Carvalho

Análise da Arrecadação das Receitas Federais – Novembro de 2005

Equipe Técnica

Marylda Macedo de Almeida e Castro

Itamar Alves Barbosa Júnior

Marcelo de Mello Gomide Loures

Rogério Augusto de Oliveira Lima

Jorge Luiz Fonseca Frischeisen

É autorizada a reprodução total ou parcial do conteúdo desta publicação desde que citada a fonte.

Esplanada dos Ministérios

Edifício Sede do Ministério da Fazenda, 7º andar, sala 705

Brasília – DF CEP - 70.048-900

Brasil

Tel.: Voz : (061) 412.2750/2751

Fax : (061) 412.1728

Home Page : <http://www.receita.fazenda.gov.br>

SUMÁRIO

I. Considerações Gerais.....	1
II. Desempenho do mês em relação ao mês anterior.....	2
III. Desempenho do mês em relação ao mesmo mês do ano anterior.....	3
IV. Desempenho acumulado no ano em relação ao mesmo período do ano anterior.....	4
V. Informações Adicionais.....	7
. Tabela I (Arrecadação – Novembro/04 e Outubro e Novembro/05 – A preços correntes).....	12
. Tabela I-A (Arrecadação – Novembro/04 e Outubro e Novembro/05 – IPCA).....	13
. Tabela I-B (Arrecadação – Novembro/04 e Outubro e Novembro/05 – IGP-DI).....	14
. Tabela II (Arrecadação – Janeiro a Novembro – 2005/2004 – A preços correntes).....	15
. Tabela II-A (Arrecadação – Janeiro a Novembro – 2005/2004 – IPCA).....	16
. Tabela II-B (Arrecadação – Janeiro a Novembro – 2005/2004 – IGP-DI).....	17
. Tabela III (Arrecadação – Janeiro/01 a Novembro/05 – A preços correntes).....	18
. Tabela III-A (Arrecadação – Janeiro/01 a Novembro/05 – IPCA).....	19
. Tabela III-B (Arrecadação – Janeiro/01 a Novembro/05 – IGP-DI).....	20
. Tabela IV (Depósitos Judiciais – Janeiro/01 a Novembro/05 – A preços correntes).....	21
. Tabela IV-A (Depósitos Judiciais – Janeiro/01 a Novembro/05 – IPCA).....	22
. Tabela IV-B (Depósitos Judiciais – Janeiro/01 a Novembro/05 – IGP-DI).....	23
. Gráfico I-A (Arrecadação – Janeiro/02 a Novembro/05 – IPCA).....	24
. Gráfico I-B (Arrecadação – Janeiro/02 a Novembro/05 – IGP-DI).....	25
. Gráfico II-A (Arrecadação I. Renda, IPI e Contribuições – Janeiro/02 a Novembro/05 – IPCA).....	26
. Gráfico II-B (Arrecadação I. Renda, IPI e Contribuições – Janeiro/02 a Novembro/05 – IGP-DI).....	27

ANÁLISE DA ARRECADAÇÃO DAS RECEITAS FEDERAIS

NOVEMBRO DE 2005

I. CONSIDERAÇÕES GERAIS

A Medida Provisória nº 258, de 21 de julho de 2005, criou a Receita Federal do Brasil – RFB, unificando as atribuições da Secretaria da Receita Federal – SRF e da Secretaria da Receita Previdenciária – SRP.

Com isso, concentrou-se nesse órgão a competência para arrecadar, fiscalizar, administrar, lançar e normatizar o conjunto de receitas afetas a cada um dos órgãos então extintos.

Desta forma, as “Receitas Administradas pela RFB” incorporaram, de agosto a outubro de 2005, as receitas administradas pelas SRF e SRP. Nesse sentido, os quadros comparativos com os valores da arrecadação foram adequados para inclusão das receitas previdenciárias com histórico a partir de 2001.

A Medida Provisória nº 258/05 perdeu eficácia em 18/11/05 em consequência da expiração do prazo legal para conclusão de votação no Congresso Nacional. Desta forma, a análise da arrecadação a partir de novembro/05, volta a ser efetuada separadamente da receita previdenciária.

Tendo em conta essa nova situação, a arrecadação dos impostos e contribuições administrados pela Receita Federal e das demais receitas (taxas e contribuições controladas por outros órgãos, excluídas as contribuições previdenciárias) atingiu o valor de **R\$ 29.835 milhões** no mês de novembro de 2005 e de **R\$ 327.142 milhões** no período de janeiro a novembro de 2005.

a) Variação nominal

O crescimento nominal das receitas administradas pela SRF foi de **22,36%** no mês de novembro de 2005, em relação a novembro de 2004. Quanto à arrecadação total, que inclui também as receitas administradas por outros órgãos, o crescimento nominal foi de **15,87%**.

b) Variação real (IPCA/IGP-DI)

O crescimento real das receitas administradas pela SRF foi de **15,19%/20,33%** no mês de novembro de 2005, em relação a novembro de 2004. Quanto à arrecadação total, que inclui também as receitas administradas por outros órgãos, o crescimento real foi de **9,09%/13,95%**.

Nos quadros demonstrativos, os itens Retenção na Fonte (Lei nº 10.833, art. 30) e Refis foram excluídos, uma vez que suas parcelas foram acrescidas aos tributos.

O quadro a seguir apresenta os valores mensais e acumulados da arrecadação do período de janeiro a novembro de 2004 e 2005 e as variações nominais e reais.

ARRECADAÇÃO DAS RECEITAS FEDERAIS
(A PREÇOS CORRENTES E A PREÇOS DE NOVEMBRO/05 - IPCA/IGP-DI)
PERÍODO: JANEIRO A NOVEMBRO - 2005/2004

RECEITA		ARRECADAÇÃO (R\$ MILHÕES)					VARIÇÃO (%)		
		2005			2004		NOV/05	NOV/05	JAN-NOV/05
		NOV	OUT	JAN-NOV	NOV	JAN-NOV	OUT/05	NOV/04	JAN-NOV/04
RECEITA ADMINISTRADA PELA SRF [A]	NOMINAL	28.938	29.570	310.743	23.651	269.898	(2,14)	22,36	15,13
	IPCA	28.938	29.733	317.522	25.121	295.090	(2,67)	15,19	7,60
	IGP-DI	28.938	29.668	310.907	24.050	287.541	(2,46)	20,33	8,13
DEMAIS RECEITAS [B]	NOMINAL	896	2.887	16.399	2.097	20.040	(68,96)	(57,26)	(18,17)
	IPCA	896	2.903	16.769	2.228	21.854	(69,13)	(59,77)	(23,27)
	IGP-DI	896	2.897	16.409	2.133	21.259	(69,06)	(57,97)	(22,82)
TOTAL [A]+[B]	NOMINAL	29.835	32.458	327.142	25.748	289.938	(8,08)	15,87	12,83
	IPCA	29.835	32.636	334.291	27.349	316.943	(8,58)	9,09	5,47
	IGP-DI	29.835	32.565	327.316	26.183	308.800	(8,38)	13,95	6,00

Fonte: Sistema Siadi.

A análise detalhada do comportamento da arrecadação está contida nos itens **II**, **III** e **IV**, a seguir.

II. DESEMPENHO DA ARRECADAÇÃO DE NOVEMBRO DE 2005 EM RELAÇÃO A OUTUBRO DE 2005 (Tabelas I, I-A, e I-B)

A arrecadação das Receitas Administradas pela SRF apresentou, no mês de novembro de 2005, variações reais de **-2,67/-2,46%** em relação ao mês anterior.

Esse resultado decorre, principalmente, da conjugação dos seguintes fatores:

- pagamento da 1ª cota ou cota única do IRPJ e da CSLL em outubro de 2005, referente à apuração trimestral encerrada em setembro de 2005 e arrecadação atípica em outubro de 2005 (IRPJ: R\$ 286 milhões; CSLL: R\$ 107 milhões), relativa a pagamentos de períodos anteriores. Esses fatores explicam os

decréscimos reais de 32,95%/32,81% no IRPJ, e de 34,85%/34,71% na CSLL;

- recuperação de débitos relativos a períodos anteriores no valor total de cerca de R\$ 320 milhões distribuídos nos seguintes tributos: IRPJ (R\$ 56 milhões), CSLL (R\$ 30 milhões), IPI-Outros (R\$ 115 milhões), Cofins (R\$ 94 milhões) e outros (R\$ 25 milhões).

Quanto às demais receitas, os decréscimos reais observados de 69,13%/69,06% devem-se ao pagamento trimestral, em outubro/05, de royalties referentes à extração de petróleo.

III. DESEMPENHO DA ARRECADAÇÃO DE NOVEMBRO DE 2005 EM RELAÇÃO A NOVEMBRO DE 2004 (Tabelas I, I-A, e I-B)

A arrecadação das Receitas Administradas pela SRF apresentou, no mês de novembro de 2005, variações reais de **+15,19/+20,33%** em relação ao mesmo mês do ano anterior.

Cabe destacar que esse resultado foi influenciado, especialmente, pela ocorrência de cinco semanas de fatos geradores em novembro/2005 contra quatro semanas em novembro de 2004. Isto explica o comportamento observado na arrecadação dos tributos com apuração semanal, tais como: IRRF-Rendimentos do Trabalho (+25,14%/+30,71%); I.O.F (+25,49%/+31,07%); e CPMF (+22,77%/+28,24%).

A seguir, estão discriminados os demais tributos com variações reais mais relevantes e os fatores que concorreram para o resultado.

- **I. Importação (-16,98%/-13,28%) e IPI-Vinculado à Importação (-9,67%/-5,65%):** resultado decorrente da conjugação dos seguintes fatores: elevação de 10,15% no valor em dólar das importações tributadas, de 9,62% na alíquota média efetiva do IPI-Vinculado, redução de 0,22% na alíquota média efetiva do I. Importação e de 20,65% na taxa média de câmbio;
- **IPI-Automóveis (+16,35%/+21,53%):** aumento de 16,4% no volume de vendas ao mercado interno (Carta da Anfavea nº 235, dezembro de 2005);
- **IPI-Outros (+13,43%/+18,48%):** arrecadação atípica, em novembro/05, no valor de R\$ 115 milhões relativa à recuperação de débitos em atraso;

- **IRPF (+28,32%/+34,03%)**: resultado decorrente do comportamento da arrecadação dos itens relativos a Ganhos de Capital na Alienação de Bens e Ganhos Líquidos nas operações em Bolsa que, em conjunto, apresentou crescimento real de 67% (IPCA) e participação de 41% na arrecadação total do IRPF;
- **IRPJ (+40,51%/+46,77%) e CSLL (+33,06%/+38,99%)**: crescimentos nominais observados, principalmente, nos setores selecionados no quadro a seguir:

ARRECAÇÃO DO IRPJ (CA-190) E DA CSLL (CA-580) POR SETOR ECONÔMICO
PERÍODO: NOVEMBRO - 2005/2004
(A PREÇOS DE NOVEMBRO/05 - IPCA)

UNIDADE: R\$ MILHÕES

SETOR ECONÔMICO (CNAE)	ARRECAÇÃO		VARIÇÃO		PART. % NA VARIÇÃO TOTAL
	NOV/05 [A]	NOV/04 [B]	[A]-[B]	[A]/[B]%	
23 COMBUSTÍVEIS	1.460	101	1.359	1.344,96	86,38
64 TELECOMUNICAÇÕES	209	132	77	58,31	4,90
13 EXTRAÇÃO DE MINERAIS METÁLICOS	43	13	30	235,72	1,92
51 COMÉRCIO ATACADISTA	265	240	25	10,47	1,60
SUBTOTAL	1.977	486	1.491	306,99	94,80
DEMAIS SETORES	3.742	3.660	82	2,24	5,20
TOTAL	5.718	4.145	1.573	37,94	100,00

- **COFINS-Entidades Financeiras (+22,91%/+28,38%)**: suspensão do pagamento, no mês de outubro de 2004, em decorrência de compensação efetuada por empresas do setor;
- **Demais Receitas (-59,77%/-57,97%)**: a partir de fatos geradores de janeiro de 2005, a arrecadação da Contribuição para o Plano de Seguridade Social do Servidor – CPSS passou a ser feita via Guia de Recolhimento da União – GRU, não sendo mais acompanhada pela SRF. No mês de novembro de 2005, o recolhimento via Documento de Arrecadação das Receitas Federais – DARF foi residual (novembro de 2005: R\$ 0,2 milhão; novembro de 2004: R\$ 1.108,5 milhões).

IV. DESEMPENHO DA ARRECAÇÃO ACUMULADA DE JANEIRO A NOVEMBRO DE 2005 EM RELAÇÃO AO MESMO PERÍODO DE 2004 (Tabelas II, II-A, e II-B)

A arrecadação das Receitas Administradas pela SRF apresentou, no período de janeiro a novembro de 2005, variações reais de **+7,60%/+8,13%** em relação ao mesmo período de 2004.

A seguir, estão discriminados, por tributo, as variações reais mais relevantes e os fatores que concorreram para o resultado.

- **I. Importação (-7,66%/-7,05%) e IPI-Vinculado à Importação (-4,49%/-3,82%):** resultado decorrente da conjugação dos seguintes fatores: elevação de 17,35% no valor em dólar das importações tributadas, de 3,54% na alíquota média efetiva do IPI-Vinculado, redução de 0,46% na alíquota média efetiva do I. Importação e de 16,84% na taxa média de câmbio;
- **IPI-Automóveis (+15,95%/+16,82%):** aumento de 8,9% no volume de vendas ao mercado interno (Carta da Anfavea nº 235, dezembro de 2005) e compensações efetuadas em 2004;
- **IPI-Outros (+13,07%/+13,84%):** crescimento de 3,4% observado na indústria no período acumulado janeiro a outubro de 2005 em relação a igual período de 2004, com destaque para a indústria de material eletrônico (18,5%) e indústria extrativa (10,2%) – Pesquisa Industrial Mensal – IBGE – outubro/2005; arrecadação atípica, em janeiro e novembro de 2005, decorrente de débitos em atraso no valor total de R\$ 252 milhões; arrecadação do mês de outubro de 2004 referente a quinze dias de fatos geradores, em decorrência da ampliação do prazo de apuração do imposto, de quinzenal para mensal, a partir de 1º de outubro de 2004 (Lei nº 11.033/04);
- **IRPF (+12,88%/+13,10%):** arrecadação atípica referente aos itens Ganho de Capital na Alienação de Bens e Ganho Líquido em Operações em Bolsa (janeiro a novembro de 2005: R\$ 1.637 milhões; janeiro a novembro de 2004: R\$ 1.047 milhões);
- **IRPJ (+23,25%/+23,58%) e CSLL (+21,52%/+21,89%):** a arrecadação desses tributos vem crescendo ao longo do ano de forma consistente em decorrência, principalmente, do desempenho dos setores destacados no quadro a seguir:

ARRECAÇÃO DO IRPJ (CA-190) E DA CSLL (CA-580) POR SETOR ECONÔMICO
PERÍODO: JANEIRO A NOVEMBRO - 2005/2004
(A PREÇOS DE NOVEMBRO/05 - IPCA)

UNIDADE: R\$ MILHÕES

SETOR ECONÔMICO (CNAE)	ARRECAÇÃO		VARIÇÃO		PART. % NA VARIÇÃO TOTAL
	JAN-NOV/05 [A]	JAN-NOV/04 [B]	[A]-[B]	[A]/[B]%	
23 COMBUSTÍVEIS	8.859	5.313	3.546	66,75	26,29
64 TELECOMUNICAÇÕES	2.431	1.136	1.295	113,94	9,60
13 EXTRAÇÃO DE MINERAIS METÁLICOS	1.647	364	1.283	352,31	9,51
40 ELETRICIDADE	3.972	2.777	1.195	43,02	8,85
27 METALURGIA BÁSICA	3.375	2.437	938	38,51	6,96
51 COMÉRCIO ATACADISTA	3.601	3.027	574	18,98	4,26
SUBTOTAL	23.885	15.054	8.831	58,66	65,46
DEMAIS SETORES	49.150	44.490	4.660	10,47	34,54
TOTAL	73.035	59.544	13.492	22,66	100,00

- **IRRF-Rendimentos do Trabalho (+8,12%/+8,67%):** esse resultado decorreu, fundamentalmente, do desempenho observado na arrecadação relativa aos setores financeiro e fundos de previdência privada com crescimentos reais (IPCA) de 17,4% e 10%, respectivamente. Cabe ressaltar que, especialmente no setor financeiro, ocorreu negociação salarial, em razão do dissídio coletivo, ao longo dos meses de setembro e outubro/05;
- **IRRF-Rendimentos de Capital (-6,68%/-6,55%):** a partir de fatos geradores de 1º de outubro de 2004 (Lei nº 10.892/04), a apuração do imposto relativo a aplicações financeiras em fundos de investimento passou a ser semestral, com recolhimento nos meses de julho e dezembro. Por essa razão, as bases de comparação desse item são totalmente diferentes (janeiro a novembro de 2005: R\$ 5.005 milhões; janeiro a novembro de 2004: R\$ 6.435 milhões);
- **IRRF-Outros Rendimentos (+15,78%/+16,51%):** depósitos judiciais efetuados em setembro de 2005, no valor de R\$ 177 milhões, e em junho de 2005, no valor de R\$ 53 milhões;
- **IOF (+10,31%/+10,89%):** esse resultado é decorrente do desempenho observado na arrecadação do IOF relativo à concessão de créditos, especialmente, para pessoas físicas, que apresentou crescimento real (IPCA) de 26,4% com participação no IOF total de 30%. O IOF – Crédito de pessoas jurídicas, com participação de 32%, apresentou crescimento real de 5,9%;

- **COFINS-Entidades Financeiras (+33,56%/+34,28%) e PIS/PASEP-Entidades Financeiras (+31,66%/+32,38%):** no mês de junho de 2005, ocorreu homologação de compensações efetuadas por parte de instituições financeiras, e conseqüente apropriação na arrecadação bruta de Cofins, no valor de R\$ 470 milhões, e de R\$ 100 milhões no PIS/Pasep. Esses valores, embora afetem a arrecadação bruta, não alteram a arrecadação líquida, vez que os mesmos valores são computados como restituição. Ressalta-se que, em 2004, a base da arrecadação da Cofins e a do PIS/Pasep das entidades financeiras encontravam-se reduzidas devido a compensações efetuadas;
- **Outras Receitas Administradas (+16,55%/+17,45%):** arrecadação atípica de Receita da Dívida Ativa, por meio de depósitos em garantia, no valor de R\$ 150 milhões; crescimento da arrecadação de multas por atraso na entrega da DCTF (janeiro a novembro de 2005=R\$ 159 milhões; janeiro a novembro de 2004=R\$ 33 milhões);
- **Demais Receitas (-23,27%/-22,82%):** a partir dos fatos geradores de janeiro de 2005, a arrecadação da Contribuição para o Plano de Seguridade Social do Servidor – CPSSS passou a ser feita via Guia de Recolhimento da União – GRU, não sendo mais acompanhada pela SRF.

V. INFORMAÇÕES ADICIONAIS:

a) PASSIVOS TRIBUTÁRIOS

O quadro a seguir mostra o montante do estoque de débitos apurados no âmbito da Secretaria da Receita Federal até 30 de novembro de 2005.

PASSIVOS TRIBUTÁRIOS

UNIDADE: R\$ MILHÕES

DISCRIMINAÇÃO	POSIÇÃO DE 30/NOV/2005		
	Nº CONTRIB./ PROCESSOS	VALOR CONSOLIDADO	%
1) SALDO DE PARCELAMENTOS	-	129.137	27,22
1.1) REFIS	25.622	53.258	11,22
1.2) PAES	204.012	69.978	14,75
1.3) PARCELAMENTO CONVENCIONAL (SIPADE)	221.678	5.901	1,24
2) DÉBITOS EM COBRANÇA NA SRF	-	105.784	22,29
2.1) CONTA CORRENTE PESSOA JURÍDICA	2.399.914	1.497	0,32
2.2) CONTA-CORRENTE PESSOA FÍSICA	2.874.669	2.338	0,49
2.3) PROCESSOS FISCAIS (sem pendência de compensação e sem revisão de lançamento)	184.603	46.795	9,86
2.4) PROCESSOS FISCAIS (com pendência de compensação e com revisão de lançamento)	143.681	55.154	11,62
3) DÉBITOS COM EXIGIBILIDADE SUSPensa (EM JULGAMENTO E SUBJUDICE)	-	239.576	50,49
3.1) PROCESSOS FISCAIS (EM JULGAMENTO)	116.547	181.988	38,35
3.2) PROCESSOS FISCAIS (SUBJUDICE)	23.000	57.589	12,14
TOTAL	-	474.498	100,00

Fonte: CORAT

Obs.: Não inclui valores da dívida ativa em cobrança na PGFN.

b) REFIS

Foram recepcionados, até dezembro de 2001, 129.166 termos de opções pelo REFIS. Até o mês de novembro de 2005, considerando as exclusões e reinclusões por medida judicial, permanecem **25.622** empresas no programa.

O quadro a seguir mostra a evolução da arrecadação do REFIS referente aos impostos e contribuições administrados pela SRF no ano de 2004 e nos meses de janeiro a setembro de 2005.

ARRECAÇÃO DO REFIS
PERÍODO: 2004 E JANEIRO A NOVEMBRO DE 2005
(A PREÇOS CORRENTES)

UNIDADE: R\$ MILHÕES

MÊS	QUANT. DARF (MÉDIA MENSAL)	ARRECAÇÃO		
		SRF/PGFN	INSS	TOTAL
JAN-DEZ 2004	40.733	724	381	1.106
JAN	36.591	58	35	92
FEV	36.056	58	34	92
MAR	38.031	61	36	96
ABR	34.966	58	34	92
MAI	36.800	39	24	64
JUN	36.644	42	53	95
JUL	32.733	35	23	58
AGO	34.609	43	26	69
SET	33.077	53	33	85
OUT	31.494	50	30	80
NOV	31.134	43	28	70
JAN-NOV 2005	34.740	539	355	894

c) PAES

O quadro a seguir mostra a arrecadação relativa ao parcelamento especial (PAES), em conformidade com o art. 1º da Lei nº 10.684/03.

ARRECAÇÃO DO PAES
PERÍODO: 2004 E JANEIRO A NOVEMBRO DE 2005
(A PREÇOS CORRENTES)

UNIDADE: R\$ MILHÕES

MÊS	PESSOAS FÍSICAS		MICROEMPRESAS		EMPRESAS DE PEQUENO PORTE		DEMAIS PESSOAS JURÍDICAS		TOTAL	
	VALOR	Nº CONTRIB.	VALOR	Nº CONTRIB.	VALOR	Nº CONTRIB.	VALOR	Nº CONTRIB.	VALOR	Nº CONTRIB.
JAN-DEZ 2004	94	-	154	-	227	-	2.269	-	2.745	-
JAN	7	92.150	11	169.154	19	88.835	203	24.446	240	374.585
FEV	7	92.151	11	169.155	19	88.836	209	24.448	245	374.590
MAR	8	92.151	11	169.155	20	88.836	219	24.448	258	374.590
ABR	7	92.157	10	169.162	18	88.839	207	24.454	243	374.612
MAI	8	92.157	10	169.163	20	88.842	224	24.459	262	374.621
JUN	7	92.157	9	169.163	19	88.843	226	24.463	261	374.626
JUL	7	92.158	9	169.164	19	88.843	226	24.465	261	374.630
AGO	8	92.159	10	169.167	20	88.844	224	24.466	262	374.636
SET	7	92.159	9	169.168	20	88.844	222	24.470	259	374.641
OUT	7	92.159	9	169.169	19	88.844	223	24.470	258	374.642
NOV	7	92.160	9	169.170	20	88.844	224	24.472	259	374.646
JAN-NOV 2005	80	-	108	-	213	-	2.408	-	2.809	-

d) SIMPLES

ARRECAÇÃO DO SIMPLES PERÍODO: 2004 E JANEIRO A NOVEMBRO DE 2005 (A PREÇOS CORRENTES)

UNIDADE: R\$ MILHÕES

MÊS	SRF		INSS		ICMS/ISS		TOTAL	
	VALOR	%	VALOR	%	VALOR	%	VALOR	%
JAN-DEZ 2004	6.106	58,31	4.337	41,41	30	0,28	10.473	100,00
JAN	689	57,05	516	42,71	3	0,24	1.208	100,00
FEV	451	59,10	310	40,58	2	0,32	763	100,00
MAR	453	59,11	311	40,58	2	0,32	767	100,00
ABR	512	59,10	351	40,59	3	0,31	865	100,00
MAI	527	59,01	363	40,67	3	0,31	893	100,00
JUN	556	58,89	385	40,81	3	0,30	944	100,00
JUL	575	58,75	400	40,94	3	0,31	978	100,00
AGO	589	58,54	414	41,17	3	0,29	1.006	100,00
SET	617	58,26	439	41,46	3	0,28	1.059	100,00
OUT	609	57,87	440	41,84	3	0,29	1.052	100,00
NOV	627	57,54	459	42,18	3	0,28	1.089	100,00
JAN-NOV 2005	6.203	58,39	4.389	41,32	31	0,29	10.624	100,00

Obs.: Na arrecadação do INSS, ICMS e ISS estão incluídos os acréscimos de multas e juros de mora

e) DECOMPOSIÇÃO DA ARRECAÇÃO DO IRPJ

ARRECAÇÃO DO IRPJ PERÍODO: 2004 E JANEIRO A NOVEMBRO DE 2005 (A PREÇOS CORRENTES)

UNIDADE: R\$ MILHÕES

MÊS	LUCRO REAL		LUCRO PRESUMIDO		OUTROS		TOTAL	
	VALOR	%	VALOR	%	VALOR	%	VALOR	%
JAN-DEZ 2004	26.774	68,87	6.572	16,90	5.533	14,23	38.878	100,00
JAN	3.330	61,99	1.462	27,22	580	10,79	5.372	100,00
FEV	3.465	82,39	309	7,35	432	10,26	4.206	100,00
MAR	3.522	81,98	281	6,53	493	11,48	4.296	100,00
ABR	2.964	62,27	1.258	26,42	538	11,31	4.760	100,00
MAI	2.634	76,21	297	8,59	525	15,19	3.456	100,00
JUN	2.698	73,32	269	7,30	713	19,38	3.679	100,00
JUL	2.320	55,69	1.365	32,78	480	11,53	4.165	100,00
AGO	2.705	69,12	327	8,35	881	22,53	3.913	100,00
SET	2.782	73,44	290	7,65	716	18,91	3.788	100,00
OUT	3.557	62,82	1.471	25,98	634	11,20	5.662	100,00
NOV	2.955	77,41	353	9,25	509	13,34	3.817	100,00
JAN-NOV 2005	32.932	69,90	7.682	16,30	6.502	13,80	47.116	100,00

f) ARRECAÇÃO DOS RENDIMENTOS DE CAPITAL

ARRECAÇÃO DE IRRF-RENDIMENTOS DE CAPITAL PERÍODO: JANEIRO A NOVEMBRO - 2005/2004 (A PREÇOS CORRENTES)

UNIDADE: R\$ MILHÕES

MÊS	FUNDOS DE RENDA FIXA		OPERAÇÕES DE SWAP		JUROS REMUN. CAP. PRÓPRIO		OUTRAS		TOTAL	
	2005	2004	2005	2004	2005	2004	2005	2004	2005	2004
JAN	86	695	24	47	804	856	609	932	1.523	2.531
FEV	78	632	13	59	35	86	461	493	587	1.269
MAR	151	494	25	77	113	39	670	469	959	1.080
ABR	174	634	18	35	237	185	539	436	968	1.290
MAI	217	554	27	109	175	115	602	464	1.022	1.244
JUN	3.463	719	56	50	90	61	865	548	4.474	1.378
JUL	80	664	68	30	397	151	618	441	1.162	1.286
AGO	161	662	32	25	157	78	709	524	1.058	1.289
SET	154	672	34	51	120	132	509	507	817	1.361
OUT	205	658	37	16	216	354	572	445	1.030	1.474
NOV	237	50	92	14	240	123	706	459	1.275	646
JAN-NOV	5.005	6.435	426	514	2.584	2.180	6.860	5.718	14.876	14.848
VAR.% 2005 2004	(22,22)		(17,02)		18,53		19,96		0,19	

g) ARRECAÇÃO DO PIS/PASEP E COFINS

ARRECAÇÃO DO PIS/PASEP PERÍODO: JANEIRO A DEZEMBRO - 2004/2003 E JANEIRO A NOVEMBRO - 2005/2004 (A PREÇOS DE NOVEMBRO/YY - IPCA)

UNIDADE: R\$ MILHÕES

MÊS	PIS			PASEP			TOTAL (PIS/PASEP)			COFINS		
	2004 [A]	2003 [B]	[A]/[B]%	2004 [C]	2003 [D]	[C]/[D]%	2004 [E]	2003 [F]	[E]/[F]%	2004 [G]	2003 [H]	[G]/[H]%
JAN	1.741	1.791	(2,79)	212	188	12,64	1.953	1.979	(1,32)	6.546	6.372	2,73
FEV	1.511	1.370	10,25	244	157	55,00	1.755	1.528	14,85	6.001	5.278	13,70
MAR	1.358	1.328	2,29	229	211	8,36	1.587	1.539	3,13	6.317	5.327	18,59
ABR	1.452	1.357	7,03	194	187	3,68	1.646	1.544	6,62	6.734	5.348	25,93
MAI	1.685	1.484	13,55	199	183	8,66	1.884	1.667	13,02	7.815	5.358	45,85
JUN	1.766	1.372	28,78	199	278	(28,37)	1.966	1.650	19,14	8.184	5.589	46,41
JUL	1.565	1.411	10,91	188	176	6,98	1.753	1.587	10,47	7.171	5.390	33,04
AGO	1.621	1.448	11,96	205	192	6,68	1.827	1.641	11,34	7.800	5.550	40,54
SET	1.644	1.480	11,09	201	193	4,17	1.846	1.673	10,29	7.474	5.722	30,61
OUT	1.615	1.493	8,21	185	203	(8,91)	1.800	1.695	6,16	7.281	6.247	16,54
NOV	1.657	1.633	1,44	214	182	17,88	1.871	1.815	3,09	7.371	6.596	11,75
DEZ	1.677	1.624	3,26	221	198	12,01	1.898	1.822	4,21	7.566	6.386	18,47
TOTAL	19.293	17.791	8,44	2.492	2.349	6,09	21.785	20.140	8,17	86.259	69.164	24,72
MÊS	PIS			PASEP			TOTAL (PIS/PASEP)			COFINS		
	2005 [A]	2004 [B]	[A]/[B]%	2005 [C]	2004 [D]	[C]/[D]%	2005 [E]	2004 [F]	[E]/[F]%	2005 [G]	2004 [H]	[G]/[H]%
JAN	1.788	1.741	2,70	235	212	10,96	2.023	1.953	3,60	8.030	6.546	22,67
FEV	1.457	1.511	(3,56)	262	244	7,65	1.719	1.755	(2,00)	6.597	6.001	9,94
MAR	1.425	1.358	4,93	253	229	10,73	1.678	1.587	5,77	6.650	6.317	5,26
ABR	1.574	1.452	8,36	231	194	18,59	1.804	1.646	9,57	7.319	6.734	8,68
MAI	1.546	1.685	(8,30)	235	199	18,00	1.780	1.884	(5,52)	7.191	7.815	(7,99)
JUN	1.616	1.766	(8,52)	248	199	24,18	1.863	1.966	(5,20)	7.411	8.184	(9,44)
JUL	1.761	1.565	12,49	236	188	25,57	1.996	1.753	13,89	8.037	7.171	12,07
AGO	1.612	1.621	(0,59)	231	205	12,56	1.843	1.827	0,89	7.372	7.800	(5,49)
SET	1.717	1.644	4,44	244	201	21,15	1.961	1.846	6,26	7.880	7.474	5,44
OUT	1.639	1.615	1,50	229	185	23,89	1.868	1.800	3,80	7.480	7.281	2,74
NOV	1.619	1.657	(2,26)	238	214	11,10	1.857	1.871	(0,73)	7.613	7.371	3,30
JAN-NOV	17.753	17.616	0,78	2.641	2.270	16,34	20.395	19.887	2,55	81.580	78.693	3,67

Brasília, 15 de dezembro de 2005.
Coordenação-Geral de Política Tributária

TABELA I
ARRECAÇÃO DAS RECEITAS FEDERAIS
PERÍODO: NOVEMBRO DE 2004 E OUTUBRO E NOVEMBRO DE 2005
(A PREÇOS CORRENTES)

UNIDADE: R\$ MILHÕES

RECEITAS	2005		2004	VARIÇÃO (%)	
	NOVEMBRO	OUTUBRO	NOVEMBRO	NOV/05 OUT/05	NOV/05 NOV/04
IMPOSTO SOBRE IMPORTAÇÃO	785	741	890	5,83	(11,82)
I.P.I-TOTAL	2.436	2.258	2.167	7,87	12,40
I.P.I-FUMO	193	194	205	(0,93)	(6,09)
I.P.I-BEBIDAS	218	197	186	10,74	17,59
I.P.I-AUTOMÓVEIS	342	329	277	4,13	23,58
I.P.I-VINCULADO À IMPORTAÇÃO	485	450	505	7,70	(4,06)
I.P.I-OUTROS	1.198	1.088	994	10,13	20,48
IMPOSTO SOBRE A RENDA-TOTAL	9.794	10.412	6.784	(5,93)	44,36
I.RENDA-PESSOA FÍSICA	364	305	267	19,33	36,29
I.RENDA-PESSOA JURÍDICA	3.817	5.662	2.558	(32,58)	49,25
ENTIDADES FINANCEIRAS	496	623	331	(20,45)	49,96
DEMAIS EMPRESAS	3.321	5.039	2.227	(34,09)	49,14
I.RENDA-RETIDO NA FONTE	5.613	4.445	3.960	26,28	41,75
I.R.R.F-RENDIMENTOS DO TRABALHO	3.619	2.672	2.722	35,41	32,92
I.R.R.F-RENDIMENTOS DE CAPITAL	1.275	1.030	646	23,82	97,43
I.R.R.F-REMESSAS PARA O EXTERIOR	378	416	283	(9,13)	33,66
I.R.R.F-OUTROS RENDIMENTOS	341	327	309	4,46	10,60
IOF - I. S/ OPERAÇÕES FINANCEIRAS	564	483	424	16,94	33,29
ITR - I. TERRITORIAL RURAL	26	33	25	(21,18)	1,90
CPMF - CONTRIB. MOVIMENTAÇÃO FINANCEIRA	2.742	2.215	2.102	23,79	30,40
COFINS - CONTRIB. P/ A SEGURIDADE SOCIAL	7.613	7.439	6.939	2,34	9,72
ENTIDADES FINANCEIRAS	464	613	356	(24,21)	30,55
DEMAIS EMPRESAS	7.149	6.827	6.583	4,72	8,59
CONTRIBUIÇÃO PARA O PIS/PASEP	1.857	1.858	1.762	(0,03)	5,44
ENTIDADES FINANCEIRAS	64	100	62	(36,40)	2,72
DEMAIS EMPRESAS	1.794	1.758	1.700	2,04	5,54
CSLL - CONTRIB. SOCIAL S/ LUCRO LÍQUIDO	1.901	2.902	1.345	(34,49)	41,33
ENTIDADES FINANCEIRAS	139	193	109	(27,82)	28,09
DEMAIS EMPRESAS	1.762	2.709	1.236	(34,97)	42,49
CIDE-COMBUSTÍVEIS	638	628	630	1,66	1,22
PAGAMENTO UNIFICADO	260	259	238	0,27	9,01
CONTRIBUIÇÃO PARA O FUNDAF	21	26	33	(18,37)	(35,06)
OUTRAS RECEITAS ADMINISTRADAS	301	316	311	(4,86)	(3,31)
RECEITA ADMINISTRADA PELA SRF [A]	28.938	29.570	23.651	(2,14)	22,36
DEMAIS RECEITAS [B]	896	2.887	2.097	(68,96)	(57,26)
TOTAL GERAL DAS RECEITAS [C]=[A]+[B]	29.835	32.458	25.748	(8,08)	15,87

TABELA I-A
ARRECAÇÃO DAS RECEITAS FEDERAIS
PERÍODO: NOVEMBRO DE 2004 E OUTUBRO E NOVEMBRO DE 2005
(A PREÇOS DE NOVEMBRO/05 - IPCA)

UNIDADE: R\$ MILHÕES

RECEITAS	2005		2004	VARIÇÃO (%)	
	NOVEMBRO	OUTUBRO	NOVEMBRO	NOV/05 OUT/05	NOV/05 NOV/04
IMPOSTO SOBRE IMPORTAÇÃO	785	745	945	5,25	(16,98)
I.P.I-TOTAL	2.436	2.271	2.302	7,28	5,82
I.P.I-FUMO	193	195	218	(1,48)	(11,59)
I.P.I-BEBIDAS	218	198	197	10,13	10,71
I.P.I-AUTOMÓVEIS	342	331	294	3,56	16,35
I.P.I-VINCULADO À IMPORTAÇÃO	485	453	537	7,11	(9,67)
I.P.I-OUTROS	1.198	1.094	1.056	9,53	13,43
IMPOSTO SOBRE A RENDA-TOTAL	9.794	10.469	7.206	(6,45)	35,91
I.RENDA-PESSOA FÍSICA	364	307	284	18,67	28,32
I.RENDA-PESSOA JURÍDICA	3.817	5.693	2.717	(32,95)	40,51
ENTIDADES FINANCEIRAS	496	627	351	(20,88)	41,18
DEMAIS EMPRESAS	3.321	5.067	2.365	(34,45)	40,41
I.RENDA-RETIDO NA FONTE	5.613	4.469	4.206	25,59	33,46
I.R.R.F-RENDIMENTOS DO TRABALHO	3.619	2.687	2.892	34,67	25,14
I.R.R.F-RENDIMENTOS DE CAPITAL	1.275	1.036	686	23,14	85,88
I.R.R.F-REMESSAS PARA O EXTERIOR	378	418	300	(9,63)	25,84
I.R.R.F-OUTROS RENDIMENTOS	341	328	328	3,89	4,12
IOF - I. S/ OPERAÇÕES FINANCEIRAS	564	485	450	16,30	25,49
ITR - I. TERRITORIAL RURAL	26	33	27	(21,61)	(4,06)
CPMF - CONTRIB. MOVIMENTAÇÃO FINANCEIRA	2.742	2.227	2.233	23,11	22,77
COFINS - CONTRIB. P/ A SEGURIDADE SOCIAL	7.613	7.480	7.371	1,78	3,30
ENTIDADES FINANCEIRAS	464	616	378	(24,62)	22,91
DEMAIS EMPRESAS	7.149	6.864	6.993	4,15	2,24
CONTRIBUIÇÃO PARA O PIS/PASEP	1.857	1.868	1.871	(0,58)	(0,73)
ENTIDADES FINANCEIRAS	64	101	66	(36,75)	(3,29)
DEMAIS EMPRESAS	1.794	1.768	1.805	1,48	(0,64)
CSLL - CONTRIB. SOCIAL S/ LUCRO LÍQUIDO	1.901	2.918	1.429	(34,85)	33,06
ENTIDADES FINANCEIRAS	139	194	115	(28,21)	20,59
DEMAIS EMPRESAS	1.762	2.724	1.313	(35,33)	34,16
CIDE-COMBUSTÍVEIS	638	631	670	1,11	(4,70)
PAGAMENTO UNIFICADO	260	261	253	(0,28)	2,63
CONTRIBUIÇÃO PARA O FUNDAF	21	26	35	(18,82)	(38,86)
OUTRAS RECEITAS ADMINISTRADAS	301	318	331	(5,38)	(8,97)
RECEITA ADMINISTRADA PELA SRF [A]	28.938	29.733	25.121	(2,67)	15,19
DEMAIS RECEITAS [B]	896	2.903	2.228	(69,13)	(59,77)
TOTAL GERAL DAS RECEITAS [C]=[A]+[B]	29.835	32.636	27.349	(8,58)	9,09

TABELA I-B
ARRECAÇÃO DAS RECEITAS FEDERAIS
PERÍODO: NOVEMBRO DE 2004 E OUTUBRO E NOVEMBRO DE 2005
(A PREÇOS DE NOVEMBRO/05 - IGP-DI)

UNIDADE: R\$ MILHÕES

RECEITAS	2005		2004	VARIÇÃO (%)	
	NOVEMBRO	OUTUBRO	NOVEMBRO	NOV/05 OUT/05	NOV/05 NOV/04
IMPOSTO SOBRE IMPORTAÇÃO	785	744	905	5,49	(13,28)
I.P.I-TOTAL	2.436	2.266	2.204	7,52	10,53
I.P.I-FUMO	193	195	208	(1,26)	(7,65)
I.P.I-BEBIDAS	218	198	189	10,37	15,64
I.P.I-AUTOMÓVEIS	342	330	282	3,79	21,53
I.P.I-VINCULADO À IMPORTAÇÃO	485	452	514	7,35	(5,65)
I.P.I-OUTROS	1.198	1.091	1.011	9,77	18,48
IMPOSTO SOBRE A RENDA-TOTAL	9.794	10.446	6.899	(6,24)	41,97
I.RENDA-PESSOA FÍSICA	364	306	271	18,93	34,03
I.RENDA-PESSOA JURÍDICA	3.817	5.681	2.601	(32,81)	46,77
ENTIDADES FINANCEIRAS	496	625	336	(20,71)	47,47
DEMAIS EMPRESAS	3.321	5.055	2.265	(34,30)	46,67
I.RENDA-RETIDO NA FONTE	5.613	4.460	4.027	25,87	39,40
I.R.R.F-RENDIMENTOS DO TRABALHO	3.619	2.681	2.768	34,96	30,71
I.R.R.F-RENDIMENTOS DE CAPITAL	1.275	1.033	657	23,41	94,16
I.R.R.F-REMESSAS PARA O EXTERIOR	378	417	288	(9,43)	31,44
I.R.R.F-OUTROS RENDIMENTOS	341	328	314	4,12	8,76
IOF - I. S/ OPERAÇÕES FINANCEIRAS	564	484	431	16,56	31,07
ITR - I. TERRITORIAL RURAL	26	33	26	(21,44)	0,21
CPMF - CONTRIB. MOVIMENTAÇÃO FINANCEIRA	2.742	2.222	2.138	23,38	28,24
COFINS - CONTRIB. P/ A SEGURIDADE SOCIAL	7.613	7.464	7.056	2,00	7,90
ENTIDADES FINANCEIRAS	464	615	362	(24,46)	28,38
DEMAIS EMPRESAS	7.149	6.849	6.695	4,38	6,79
CONTRIBUIÇÃO PARA O PIS/PASEP	1.857	1.864	1.791	(0,36)	3,69
ENTIDADES FINANCEIRAS	64	100	63	(36,61)	1,02
DEMAIS EMPRESAS	1.794	1.764	1.728	1,71	3,79
CSLL - CONTRIB. SOCIAL S/ LUCRO LÍQUIDO	1.901	2.912	1.368	(34,71)	38,99
ENTIDADES FINANCEIRAS	139	193	110	(28,05)	25,96
DEMAIS EMPRESAS	1.762	2.718	1.257	(35,18)	40,13
CIDE-COMBUSTÍVEIS	638	630	641	1,33	(0,46)
PAGAMENTO UNIFICADO	260	260	242	(0,06)	7,20
CONTRIBUIÇÃO PARA O FUNDAF	21	26	33	(18,64)	(36,13)
OUTRAS RECEITAS ADMINISTRADAS	301	317	316	(5,17)	(4,91)
RECEITA ADMINISTRADA PELA SRF [A]	28.938	29.668	24.050	(2,46)	20,33
DEMAIS RECEITAS [B]	896	2.897	2.133	(69,06)	(57,97)
TOTAL GERAL DAS RECEITAS [C]=[A]+[B]	29.835	32.565	26.183	(8,38)	13,95

TABELA II
ARRECAÇÃO DAS RECEITAS FEDERAIS
PERÍODO: JANEIRO A NOVEMBRO - 2005/2004
(A PREÇOS CORRENTES)

UNIDADE: R\$ MILHÕES

RECEITAS	2005 [A]	2004 [B]	VAR. (%) [A]/[B]	PARTICIPAÇÃO (%)	
				2005	2004
IMPOSTO SOBRE IMPORTAÇÃO	8.301	8.417	(1,38)	2,54	2,90
I.P.I-TOTAL	23.700	20.719	14,38	7,24	7,15
I.P.I-FUMO	2.094	2.098	(0,20)	0,64	0,72
I.P.I-BEBIDAS	2.075	1.794	15,67	0,63	0,62
I.P.I-AUTOMÓVEIS	3.293	2.655	24,05	1,01	0,92
I.P.I-VINCULADO À IMPORTAÇÃO	4.820	4.722	2,07	1,47	1,63
I.P.I-OUTROS	11.417	9.449	20,82	3,49	3,26
IMPOSTO SOBRE A RENDA-TOTAL	108.637	90.711	19,76	33,21	31,29
I.RENDA-PESSOA FÍSICA	6.954	5.746	21,01	2,13	1,98
I.RENDA-PESSOA JURÍDICA	47.116	35.700	31,98	14,40	12,31
ENTIDADES FINANCEIRAS	6.675	5.850	14,10	2,04	2,02
DEMAIS EMPRESAS	40.442	29.850	35,48	12,36	10,30
I.RENDA-RETIDO NA FONTE	54.567	49.265	10,76	16,68	16,99
I.R.R.F-RENDIMENTOS DO TRABALHO	30.866	26.668	15,74	9,44	9,20
I.R.R.F-RENDIMENTOS DE CAPITAL	14.876	14.848	0,19	4,55	5,12
I.R.R.F-REMESSAS PARA O EXTERIOR	5.061	4.713	7,38	1,55	1,63
I.R.R.F-OUTROS RENDIMENTOS	3.764	3.037	23,93	1,15	1,05
IOF - I. S/ OPERAÇÕES FINANCEIRAS	5.549	4.700	18,07	1,70	1,62
ITR - I. TERRITORIAL RURAL	302	270	11,85	0,09	0,09
CPMF - CONTRIB. MOVIMENTAÇÃO FINANCEIRA	26.518	23.472	12,98	8,11	8,10
COFINS - CONTRIB. P/ A SEGURIDADE SOCIAL	79.850	72.052	10,82	24,41	24,85
ENTIDADES FINANCEIRAS	6.227	4.346	43,29	1,90	1,50
DEMAIS EMPRESAS	73.623	67.706	8,74	22,50	23,35
CONTRIBUIÇÃO PARA O PIS/PASEP	19.960	18.194	9,70	6,10	6,28
ENTIDADES FINANCEIRAS	1.031	730	41,17	0,32	0,25
DEMAIS EMPRESAS	18.929	17.464	8,39	5,79	6,02
CSLL - CONTRIB. SOCIAL S/ LUCRO LÍQUIDO	24.307	18.684	30,09	7,43	6,44
ENTIDADES FINANCEIRAS	2.354	2.025	16,26	0,72	0,70
DEMAIS EMPRESAS	21.953	16.660	31,77	6,71	5,75
CIDE-COMBUSTÍVEIS	7.021	7.106	(1,19)	2,15	2,45
PAGAMENTO UNIFICADO	2.841	2.507	13,29	0,87	0,86
CONTRIBUIÇÃO PARA O FUNDAF	274	271	1,15	0,08	0,09
OUTRAS RECEITAS ADMINISTRADAS	3.484	2.794	24,70	1,06	0,96
RECEITA ADMINISTRADA PELA SRF [A]	310.743	269.898	15,13	94,99	93,09
DEMAIS RECEITAS [B]	16.399	20.040	(18,17)	5,01	6,91
TOTAL GERAL DAS RECEITAS [C]=[A]+[B]	327.142	289.938	12,83	100,00	100,00

TABELA II-A
ARRECAÇÃO DAS RECEITAS FEDERAIS
PERÍODO: JANEIRO A NOVEMBRO - 2005/2004
(A PREÇOS DE NOVEMBRO/05 - IPCA)

UNIDADE: R\$ MILHÕES

RECEITAS	2005 [A]	2004 [B]	VAR. (%) [A]/[B]	PARTICIPAÇÃO (%)	
				2005	2004
IMPOSTO SOBRE IMPORTAÇÃO	8.482	9.186	(7,66)	2,54	2,90
I.P.I-TOTAL	24.207	22.623	7,00	7,24	7,14
I.P.I-FUMO	2.141	2.294	(6,68)	0,64	0,72
I.P.I-BEBIDAS	2.121	1.962	8,06	0,63	0,62
I.P.I-AUTOMÓVEIS	3.361	2.898	15,95	1,01	0,91
I.P.I-VINCULADO À IMPORTAÇÃO	4.923	5.154	(4,49)	1,47	1,63
I.P.I-OUTROS	11.663	10.315	13,07	3,49	3,25
IMPOSTO SOBRE A RENDA-TOTAL	111.023	99.301	11,80	33,21	31,33
I.RENDA-PESSOA FÍSICA	7.105	6.295	12,88	2,13	1,99
I.RENDA-PESSOA JURÍDICA	48.182	39.091	23,25	14,41	12,33
ENTIDADES FINANCEIRAS	6.842	6.448	6,10	2,05	2,03
DEMAIS EMPRESAS	41.340	32.643	26,64	12,37	10,30
I.RENDA-RETIDO NA FONTE	55.736	53.915	3,38	16,67	17,01
I.R.R.F-RENDIMENTOS DO TRABALHO	31.524	29.156	8,12	9,43	9,20
I.R.R.F-RENDIMENTOS DE CAPITAL	15.199	16.286	(6,68)	4,55	5,14
I.R.R.F-REMESSAS PARA O EXTERIOR	5.170	5.154	0,31	1,55	1,63
I.R.R.F-OUTROS RENDIMENTOS	3.843	3.319	15,78	1,15	1,05
IOF - I. S/ OPERAÇÕES FINANCEIRAS	5.668	5.138	10,31	1,70	1,62
ITR - I. TERRITORIAL RURAL	306	291	5,13	0,09	0,09
CPMF - CONTRIB. MOVIMENTAÇÃO FINANCEIRA	27.094	25.660	5,59	8,10	8,10
COFINS - CONTRIB. P/ A SEGURIDADE SOCIAL	81.580	78.693	3,67	24,40	24,83
ENTIDADES FINANCEIRAS	6.357	4.760	33,56	1,90	1,50
DEMAIS EMPRESAS	75.222	73.933	1,74	22,50	23,33
CONTRIBUIÇÃO PARA O PIS/PASEP	20.395	19.887	2,55	6,10	6,27
ENTIDADES FINANCEIRAS	1.052	799	31,66	0,31	0,25
DEMAIS EMPRESAS	19.343	19.087	1,34	5,79	6,02
CSLL - CONTRIB. SOCIAL S/ LUCRO LÍQUIDO	24.854	20.452	21,52	7,43	6,45
ENTIDADES FINANCEIRAS	2.417	2.235	8,13	0,72	0,71
DEMAIS EMPRESAS	22.437	18.217	23,16	6,71	5,75
CIDE-COMBUSTÍVEIS	7.176	7.771	(7,66)	2,15	2,45
PAGAMENTO UNIFICADO	2.903	2.741	5,89	0,87	0,86
CONTRIBUIÇÃO PARA O FUNDAF	280	296	(5,33)	0,08	0,09
OUTRAS RECEITAS ADMINISTRADAS	3.556	3.051	16,55	1,06	0,96
RECEITA ADMINISTRADA PELA SRF [A]	317.522	295.090	7,60	94,98	93,10
DEMAIS RECEITAS [B]	16.769	21.854	(23,27)	5,02	6,90
TOTAL GERAL DAS RECEITAS [C]=[A]+[B]	334.291	316.943	5,47	100,00	100,00

TABELA II-B
ARRECAÇÃO DAS RECEITAS FEDERAIS
PERÍODO: JANEIRO A NOVEMBRO - 2005/2004
(A PREÇOS DE NOVEMBRO/05 - IGP-DI)

UNIDADE: R\$ MILHÕES

RECEITAS	2005 [A]	2004 [B]	VAR. (%) [A]/[B]	PARTICIPAÇÃO (%)	
				2005	2004
IMPOSTO SOBRE IMPORTAÇÃO	8.307	8.937	(7,05)	2,54	2,89
I.P.I-TOTAL	23.714	22.019	7,70	7,25	7,13
I.P.I-FUMO	2.095	2.235	(6,27)	0,64	0,72
I.P.I-BEBIDAS	2.077	1.913	8,57	0,63	0,62
I.P.I-AUTOMÓVEIS	3.294	2.820	16,82	1,01	0,91
I.P.I-VINCULADO À IMPORTAÇÃO	4.823	5.015	(3,82)	1,47	1,62
I.P.I-OUTROS	11.425	10.036	13,84	3,49	3,25
IMPOSTO SOBRE A RENDA-TOTAL	108.665	96.870	12,18	33,20	31,37
I.RENDA-PESSOA FÍSICA	6.937	6.134	13,10	2,12	1,99
I.RENDA-PESSOA JURÍDICA	47.152	38.154	23,58	14,41	12,36
ENTIDADES FINANCEIRAS	6.678	6.333	5,44	2,04	2,05
DEMAIS EMPRESAS	40.474	31.821	27,19	12,37	10,30
I.RENDA-RETIDO NA FONTE	54.576	52.582	3,79	16,67	17,03
I.R.R.F-RENDIMENTOS DO TRABALHO	30.876	28.414	8,67	9,43	9,20
I.R.R.F-RENDIMENTOS DE CAPITAL	14.871	15.913	(6,55)	4,54	5,15
I.R.R.F-REMESSAS PARA O EXTERIOR	5.062	5.023	0,78	1,55	1,63
I.R.R.F-OUTROS RENDIMENTOS	3.766	3.233	16,51	1,15	1,05
IOF - I. S/ OPERAÇÕES FINANCEIRAS	5.552	5.006	10,89	1,70	1,62
ITR - I. TERRITORIAL RURAL	303	281	8,10	0,09	0,09
CPMF - CONTRIB. MOVIMENTAÇÃO FINANCEIRA	26.531	25.000	6,12	8,11	8,10
COFINS - CONTRIB. P/ A SEGURIDADE SOCIAL	79.908	76.596	4,32	24,41	24,80
ENTIDADES FINANCEIRAS	6.237	4.645	34,28	1,91	1,50
DEMAIS EMPRESAS	73.670	71.951	2,39	22,51	23,30
CONTRIBUIÇÃO PARA O PIS/PASEP	19.975	19.373	3,10	6,10	6,27
ENTIDADES FINANCEIRAS	1.032	780	32,38	0,32	0,25
DEMAIS EMPRESAS	18.942	18.594	1,88	5,79	6,02
CSLL - CONTRIB. SOCIAL S/ LUCRO LÍQUIDO	24.324	19.956	21,89	7,43	6,46
ENTIDADES FINANCEIRAS	2.354	2.199	7,04	0,72	0,71
DEMAIS EMPRESAS	21.970	17.756	23,73	6,71	5,75
CIDE-COMBUSTÍVEIS	7.025	7.574	(7,25)	2,15	2,45
PAGAMENTO UNIFICADO	2.842	2.671	6,41	0,87	0,86
CONTRIBUIÇÃO PARA O FUNDAF	274	288	(4,87)	0,08	0,09
OUTRAS RECEITAS ADMINISTRADAS	3.488	2.970	17,45	1,07	0,96
RECEITA ADMINISTRADA PELA SRF [A]	310.907	287.541	8,13	94,99	93,12
DEMAIS RECEITAS [B]	16.409	21.259	(22,82)	5,01	6,88
TOTAL GERAL DAS RECEITAS [C]=[A]+[B]	327.316	308.800	6,00	100,00	100,00

TABELA III
ARRECAÇÃO DAS RECEITAS FEDERAIS
PERÍODO: JANEIRO DE 2001 A NOVEMBRO DE 2005

(A PREÇOS CORRENTES)

UNIDADE: R\$ MILHÕES

MÊS	I. Renda	IPI (Exceto IPI-Vinculado)	I. Importação e IPI-Vinculado	Contribuições (*)	Outros	Receita Administrada pela SRF	Demais Receitas	Total Geral
JAN	6.194	1.108	1.082	7.632	308	16.324	1.168	17.492
FEV	3.961	1.312	884	6.174	196	12.527	710	13.238
MAR	4.970	1.028	1.285	6.757	292	14.331	682	15.012
ABR	5.682	1.313	1.180	7.270	287	15.731	1.081	16.812
MAIO	5.050	1.200	1.355	7.254	360	15.219	756	15.975
JUN	5.018	1.279	1.218	7.225	233	14.973	849	15.822
JUL	5.667	1.214	1.258	7.515	306	15.961	1.232	17.193
AGO	5.362	1.146	1.332	7.535	373	15.748	1.150	16.898
SET	4.939	1.237	1.099	7.153	435	14.863	738	15.601
OUT	6.083	1.183	1.262	7.939	375	16.842	1.369	18.211
NOV	5.069	1.223	1.072	7.752	191	15.307	870	16.177
DEZ	6.914	1.445	828	7.932	37	17.156	1.124	18.281
TOTAL 2001	64.908	14.688	13.855	88.138	3.394	184.982	11.729	196.711
JAN	9.790	1.030	933	8.993	661	21.407	1.274	22.681
FEV	6.291	1.213	819	7.371	1.010	16.704	800	17.504
MAR	6.289	1.168	898	7.543	597	16.495	791	17.286
ABR	7.602	1.297	935	7.889	602	18.324	1.507	19.832
MAIO	6.361	1.193	964	8.058	665	17.242	823	18.065
JUN	5.782	1.212	956	7.824	631	16.404	944	17.348
JUL	7.105	1.126	1.266	9.453	665	19.614	1.667	21.281
AGO	5.490	1.167	1.209	9.166	665	17.697	1.017	18.715
SET	8.337	1.304	1.182	9.945	930	21.698	1.123	22.820
OUT	7.989	1.265	1.396	10.269	787	21.705	2.219	23.924
NOV	6.581	1.308	1.198	9.951	691	19.730	1.300	21.030
DEZ	8.186	1.628	1.102	9.648	704	21.268	1.258	22.526
TOTAL 2002	85.802	14.910	12.858	106.108	8.609	228.287	14.724	243.011
JAN	8.901	995	1.168	11.406	742	23.212	2.516	25.728
FEV	7.026	1.290	1.182	9.208	615	19.321	1.136	20.458
MAR	6.576	1.171	1.085	9.359	686	18.878	1.095	19.973
ABR	9.123	1.250	1.064	10.139	779	22.356	2.806	25.162
MAIO	8.328	1.223	951	10.042	673	21.216	977	22.192
JUN	6.128	1.243	907	9.615	658	18.551	991	19.542
JUL	8.036	1.144	1.017	10.253	983	21.434	1.959	23.393
AGO	6.177	1.219	965	9.512	897	18.771	987	19.758
SET	6.663	1.262	1.157	10.061	1.038	20.181	1.061	21.242
OUT	8.572	1.263	1.107	11.361	1.009	23.312	2.256	25.568
NOV	8.518	1.435	1.059	11.345	929	23.287	1.235	24.522
DEZ	8.968	1.614	1.045	11.891	1.086	24.603	1.226	25.829
TOTAL 2003	93.017	15.109	12.708	124.192	10.096	255.122	18.245	273.367
JAN	10.234	1.055	969	12.744	926	25.928	2.243	28.170
FEV	7.609	1.439	819	11.011	816	21.694	1.015	22.709
MAR	8.282	1.278	1.207	11.678	946	23.392	1.063	24.455
ABR	9.457	1.519	1.192	12.006	867	25.041	2.225	27.266
MAIO	7.192	1.457	1.068	12.811	927	23.456	1.123	24.579
JUN	7.909	1.420	1.287	13.541	1.090	25.248	1.319	26.566
JUL	8.744	1.566	1.297	13.022	883	25.512	2.642	28.154
AGO	7.510	1.693	1.319	13.066	946	24.534	1.390	25.924
SET	8.052	1.597	1.327	13.311	1.197	25.484	1.579	27.063
OUT	8.937	1.310	1.259	13.539	913	25.958	3.345	29.303
NOV	6.784	1.662	1.395	12.779	1.031	23.651	2.097	25.748
DEZ	12.278	1.736	1.241	14.240	1.138	30.633	1.993	32.625
TOTAL 2004	102.989	17.733	14.380	153.749	11.679	300.530	22.033	322.563
JAN	10.281	1.763	1.153	15.180	1.006	29.383	2.607	31.990
FEV	8.038	1.499	1.010	12.866	922	24.335	785	25.121
MAR	9.821	1.510	1.243	13.431	1.118	27.122	867	27.989
ABR	11.185	1.840	1.144	14.373	990	29.532	2.419	31.951
MAIO	8.747	1.730	1.185	13.423	1.056	26.141	953	27.094
JUN	12.712	1.524	1.178	14.233	1.175	30.823	759	31.582
JUL	9.504	1.721	1.161	15.483	1.258	29.127	2.522	31.649
AGO	9.408	1.703	1.368	14.338	1.363	28.180	837	29.017
SET	8.735	1.830	1.219	14.534	1.272	27.591	867	28.458
OUT	10.412	1.808	1.192	15.042	1.117	29.570	2.887	32.458
NOV	9.794	1.951	1.270	14.752	1.172	28.938	896	29.835
TOTAL 2005	108.637	18.880	13.121	157.656	12.449	310.743	16.399	327.142

(*) CPMF, COFINS, PIS/PASEP, CSLL e CIDE-COMBUSTÍVEIS.

TABELA III-A
ARRECAÇÃO DAS RECEITAS FEDERAIS
PERÍODO: JANEIRO DE 2001 A NOVEMBRO DE 2005
(A PREÇOS DE NOVEMBRO/05 - IPCA)

UNIDADE: R\$ MILHÕES

MÊS	I. Renda	IPI (Exceto IPI-Vinculado)	I. Importação e IPI-Vinculado	Contribuições (*)	Outros	Receita Administrada pela SRF	Demais Receitas	Total Geral
JAN	9.243	1.654	1.615	11.388	459	24.358	1.742	26.101
FEV	5.883	1.949	1.313	9.170	291	18.607	1.055	19.662
MAR	7.354	1.521	1.901	9.998	432	21.205	1.009	22.214
ABR	8.359	1.932	1.735	10.695	422	23.143	1.591	24.734
MAIO	7.399	1.759	1.985	10.628	528	22.298	1.108	23.406
JUN	7.315	1.864	1.775	10.531	340	21.824	1.237	23.061
JUL	8.152	1.747	1.810	10.810	441	22.960	1.771	24.731
AGO	7.659	1.637	1.902	10.764	533	22.496	1.642	24.138
SET	7.035	1.762	1.566	10.189	620	21.173	1.051	22.224
OUT	8.594	1.672	1.783	11.215	529	23.793	1.935	25.727
NOV	7.110	1.715	1.503	10.875	268	21.472	1.220	22.692
DEZ	9.636	2.014	1.154	11.055	51	23.911	1.567	25.478
TOTAL 2001	93.738	21.224	20.044	127.319	4.915	267.240	16.929	284.169
JAN	13.574	1.428	1.294	12.469	917	29.681	1.766	31.447
FEV	8.691	1.676	1.132	10.183	1.395	23.077	1.105	24.182
MAR	8.637	1.604	1.233	10.358	820	22.652	1.086	23.739
ABR	10.356	1.766	1.274	10.747	820	24.965	2.054	27.019
MAIO	8.648	1.622	1.311	10.955	905	23.441	1.120	24.560
JUN	7.828	1.640	1.294	10.592	854	22.209	1.278	23.487
JUL	9.506	1.507	1.693	12.647	890	26.243	2.230	28.472
AGO	7.298	1.551	1.607	12.184	884	23.525	1.352	24.877
SET	11.003	1.721	1.560	13.125	1.227	28.637	1.482	30.118
OUT	10.407	1.648	1.818	13.378	1.025	28.276	2.891	31.167
NOV	8.322	1.654	1.515	12.583	874	24.949	1.644	26.593
DEZ	10.138	2.017	1.365	11.949	872	26.341	1.559	27.899
TOTAL 2002	114.409	19.834	17.096	141.172	11.483	303.995	19.567	323.561
JAN	10.782	1.205	1.415	13.816	898	28.116	3.047	31.163
FEV	8.379	1.538	1.410	10.981	734	23.042	1.355	24.397
MAR	7.747	1.380	1.278	11.025	809	22.240	1.290	23.530
ABR	10.644	1.459	1.242	11.830	909	26.084	3.274	29.358
MAIO	9.657	1.418	1.103	11.645	780	24.603	1.133	25.736
JUN	7.118	1.443	1.054	11.167	764	21.546	1.151	22.697
JUL	9.315	1.326	1.179	11.884	1.140	24.844	2.271	27.115
AGO	7.136	1.408	1.114	10.988	1.037	21.683	1.140	22.823
SET	7.637	1.447	1.327	11.532	1.189	23.132	1.216	24.348
OUT	9.798	1.444	1.265	12.984	1.153	26.644	2.579	29.222
NOV	9.702	1.635	1.206	12.923	1.058	26.525	1.406	27.931
DEZ	10.162	1.828	1.184	13.474	1.230	27.879	1.389	29.268
TOTAL 2003	108.077	17.531	14.776	144.251	11.702	296.337	21.252	317.589
JAN	11.509	1.186	1.090	14.331	1.041	29.158	2.522	31.680
FEV	8.505	1.609	916	12.307	912	24.249	1.134	25.383
MAR	9.215	1.422	1.343	12.993	1.052	26.025	1.183	27.208
ABR	10.482	1.684	1.321	13.308	961	27.757	2.466	30.223
MAIO	7.932	1.607	1.178	14.129	1.022	25.868	1.239	27.106
JUN	8.661	1.555	1.409	14.829	1.194	27.648	1.444	29.092
JUL	9.489	1.699	1.407	14.132	958	27.685	2.867	30.553
AGO	8.094	1.825	1.422	14.081	1.019	26.442	1.498	27.940
SET	8.649	1.716	1.425	14.299	1.286	27.375	1.696	29.071
OUT	9.558	1.401	1.346	14.480	977	27.762	3.577	31.339
NOV	7.206	1.765	1.482	13.573	1.095	25.121	2.228	27.349
DEZ	12.930	1.828	1.306	14.996	1.198	32.259	2.099	34.358
TOTAL 2004	112.231	19.297	15.646	167.459	12.716	327.349	23.953	351.301
JAN	10.764	1.846	1.207	15.894	1.053	30.765	2.730	33.494
FEV	8.367	1.560	1.051	13.393	960	25.331	817	26.148
MAR	10.161	1.562	1.285	13.896	1.156	28.060	897	28.957
ABR	11.472	1.887	1.173	14.742	1.016	30.290	2.481	32.771
MAIO	8.927	1.766	1.209	13.700	1.078	26.681	972	27.654
JUN	12.977	1.556	1.203	14.530	1.200	31.466	775	32.241
JUL	9.678	1.753	1.182	15.766	1.281	29.661	2.568	32.228
AGO	9.564	1.731	1.391	14.576	1.385	28.647	851	29.498
SET	8.849	1.854	1.235	14.724	1.289	27.951	878	28.829
OUT	10.469	1.818	1.198	15.125	1.123	29.733	2.903	32.636
NOV	9.794	1.951	1.270	14.752	1.172	28.938	896	29.835
TOTAL 2005	111.023	19.284	13.404	161.098	12.713	317.522	16.769	334.291

(*) CPMF, COFINS, PIS/PASEP, CSLL e CIDE-COMBUSTÍVEIS.

TABELA III-B
ARRECAÇÃO DAS RECEITAS FEDERAIS
PERÍODO: JANEIRO DE 2001 A NOVEMBRO DE 2005
(A PREÇOS DE NOVEMBRO/05 - IGP-DI)

UNIDADE: R\$ MILHÕES

MÊS	I. Renda	IPI (Exceto IPI-Vinculado)	I. Importação e IPI-Vinculado	Contribuições (*)	Outros	Receita Administrada pela SRF	Demais Receitas	Total Geral
JAN	10.506	1.879	1.836	12.944	522	27.687	1.981	29.668
FEV	6.695	2.218	1.495	10.436	332	21.175	1.201	22.376
MAR	8.334	1.723	2.154	11.330	490	24.031	1.143	25.174
ABR	9.422	2.177	1.956	12.055	475	26.085	1.793	27.878
MAIO	8.337	1.982	2.237	11.975	594	25.125	1.249	26.374
JUN	8.165	2.080	1.982	11.756	379	24.363	1.381	25.744
JUL	9.075	1.945	2.015	12.033	491	25.558	1.972	27.530
AGO	8.508	1.819	2.114	11.958	593	24.992	1.824	26.816
SET	7.808	1.956	1.738	11.309	688	23.498	1.167	24.665
OUT	9.479	1.844	1.967	12.371	584	26.245	2.134	28.379
NOV	7.839	1.891	1.658	11.990	296	23.673	1.345	25.019
DEZ	10.674	2.231	1.279	12.246	57	26.486	1.736	28.222
TOTAL 2001	104.842	23.745	22.428	142.403	5.500	298.918	18.925	317.844
JAN	15.085	1.587	1.438	13.857	1.019	32.985	1.963	34.948
FEV	9.676	1.866	1.260	11.337	1.553	25.692	1.230	26.922
MAR	9.663	1.794	1.380	11.589	917	25.343	1.215	26.558
ABR	11.598	1.978	1.427	12.036	919	27.958	2.300	30.258
MAIO	9.599	1.800	1.455	12.160	1.004	26.017	1.243	27.260
JUN	8.576	1.797	1.417	11.604	936	24.330	1.400	25.730
JUL	10.326	1.637	1.839	13.738	967	28.507	2.422	30.929
AGO	7.796	1.657	1.717	13.014	944	25.128	1.445	26.573
SET	11.533	1.804	1.635	13.757	1.286	30.016	1.553	31.569
OUT	10.605	1.679	1.853	13.632	1.045	28.813	2.946	31.759
NOV	8.254	1.641	1.503	12.481	867	24.745	1.631	26.376
DEZ	9.997	1.989	1.346	11.783	860	25.973	1.537	27.510
TOTAL 2002	122.707	21.228	18.269	150.988	12.316	325.508	20.885	346.393
JAN	10.640	1.189	1.396	13.634	887	27.745	3.007	30.752
FEV	8.267	1.517	1.391	10.835	724	22.734	1.337	24.071
MAR	7.611	1.356	1.256	10.832	794	21.849	1.267	23.117
ABR	10.516	1.441	1.227	11.687	898	25.770	3.234	29.004
MAIO	9.664	1.419	1.103	11.653	781	24.619	1.134	25.753
JUN	7.162	1.452	1.060	11.236	769	21.679	1.158	22.837
JUL	9.410	1.340	1.191	12.005	1.152	25.098	2.294	27.392
AGO	7.189	1.418	1.123	11.070	1.044	21.844	1.148	22.993
SET	7.673	1.454	1.333	11.587	1.195	23.241	1.222	24.463
OUT	9.829	1.448	1.269	13.026	1.157	26.730	2.587	29.317
NOV	9.720	1.638	1.208	12.947	1.060	26.573	1.409	27.982
DEZ	10.173	1.830	1.185	13.488	1.232	27.908	1.390	29.299
TOTAL 2003	107.853	17.503	14.743	144.000	11.693	295.792	21.189	316.980
JAN	11.517	1.187	1.091	14.341	1.042	29.177	2.524	31.700
FEV	8.471	1.602	912	12.258	909	24.152	1.130	25.281
MAR	9.136	1.410	1.332	12.882	1.043	25.802	1.173	26.975
ABR	10.313	1.657	1.300	13.092	946	27.307	2.426	29.733
MAIO	7.730	1.566	1.148	13.770	996	25.210	1.207	26.417
JUN	8.393	1.507	1.365	14.369	1.157	26.791	1.399	28.190
JUL	9.174	1.643	1.360	13.663	926	26.766	2.772	29.538
AGO	7.778	1.754	1.366	13.531	979	25.408	1.439	26.847
SET	8.299	1.646	1.368	13.719	1.234	26.265	1.627	27.893
OUT	9.162	1.343	1.290	13.881	936	26.612	3.429	30.041
NOV	6.899	1.690	1.419	12.994	1.048	24.050	2.133	26.183
DEZ	12.421	1.756	1.255	14.406	1.151	30.988	2.016	33.004
TOTAL 2004	109.291	18.760	15.206	162.905	12.367	318.529	23.275	341.805
JAN	10.366	1.778	1.162	15.306	1.014	29.626	2.629	32.255
FEV	8.072	1.505	1.014	12.921	926	24.439	788	25.228
MAR	9.766	1.501	1.236	13.356	1.111	26.971	863	27.833
ABR	11.066	1.820	1.131	14.221	980	29.218	2.393	31.612
MAIO	8.676	1.716	1.175	13.314	1.047	25.928	945	26.873
JUN	12.666	1.519	1.174	14.181	1.171	30.711	756	31.467
JUL	9.507	1.722	1.161	15.488	1.259	29.137	2.522	31.659
AGO	9.486	1.717	1.379	14.457	1.374	28.414	844	29.258
SET	8.819	1.847	1.231	14.674	1.285	27.856	875	28.732
OUT	10.446	1.814	1.196	15.092	1.120	29.668	2.897	32.565
NOV	9.794	1.951	1.270	14.752	1.172	28.938	896	29.835
TOTAL 2004	108.665	18.891	13.129	157.762	12.460	310.907	16.409	327.316

(*) CPMF, COFINS, PIS/PASEP, CSLL e CIDE-COMBUSTÍVEIS.

TABELA IV
CONVERSÃO DE DEPÓSITOS JUDICIAIS EM RENDA DA UNIÃO
PERÍODO: JANEIRO DE 2001 A NOVEMBRO DE 2005
(A PREÇOS CORRENTES)

UNIDADE: R\$ MILHARES

MÊS	COFINS/ FINSOCIAL	IRPJ	PIS/PASEP	CSLL	TOTAL
JAN	27.105	626	3.954	4.393	36.078
FEV	19.901	1.154	2.611	1.636	25.302
MAR	48.021	458	2.817	3.664	54.961
ABR	33.299	2.019	5.039	3.607	43.965
MAIO	78.653	839	5.726	2.986	88.204
JUN	17.181	5.820	8.976	2.215	34.192
JUL	35.400	2.529	3.031	3.698	44.658
AGO	23.545	3.543	9.193	7.350	43.632
SET	12.862	15.367	9.223	18.043	55.495
OUT	25.092	5.563	5.519	17.256	53.429
NOV	30.427	966	5.222	9.774	46.389
DEZ	10.058	1.221	2.696	1.812	15.787
TOTAL 2001	361.545	40.104	64.008	76.435	542.092
JAN	4.085	1.227	27.179	5.396	37.886
FEV	2.305	355	4.602	390	7.651
MAR	10.125	344	8.147	8.863	27.479
ABR	17.767	3.180	7.587	8.426	36.960
MAIO	16.518	5.371	25.834	6.086	53.809
JUN	13.616	648	1.706	21.841	37.811
JUL	9.086	40.060	2.250	1.750	53.146
AGO	85.507	1.948	3.848	3.361	94.664
SET	27.013	3.025	8.045	10.867	48.951
OUT	7.648	1.064	5.389	8.216	22.318
NOV	8.464	843	1.730	1.896	12.933
DEZ	13.940	28.925	13.507	875	57.248
TOTAL 2002	216.073	86.990	109.826	77.968	490.857
JAN	3.432	340	4.861	688	9.320
FEV	11.587	1.687	1.226	18.364	32.863
MAR	53.364	435	5.731	4.621	64.151
ABR	15.808	2.372	3.320	6.089	27.589
MAIO	11.285	2.512	1.825	6.321	21.943
JUN	55.882	1.149	6.526	2.103	65.660
JUL	37.983	10.516	8.645	10.815	67.959
AGO	7.422	2.350	4.079	11.035	24.886
SET	12.043	3.027	6.967	1.473	23.511
OUT	11.088	3.344	2.870	4.062	21.363
NOV	10.933	968	6.886	10.760	29.547
DEZ	25.656	2.814	8.720	16.546	53.737
TOTAL 2003	256.483	31.514	61.654	92.877	442.528
JAN	6.007	2.101	21.198	996	30.302
FEV	6.148	1.599	11.216	9.180	28.143
MAR	8.243	2.704	11.288	8.040	30.275
ABR	14.524	890	3.245	891	19.550
MAIO	9.912	1.557	2.300	9.716	23.486
JUN	22.658	629	3.742	9.373	36.402
JUL	12.856	2.162	3.635	1.543	20.196
AGO	26.597	3.633	3.898	2.344	36.471
SET	5.132	340	1.669	1.774	8.915
OUT	16.427	699	6.205	1.354	24.686
NOV	15.650	1.196	3.751	2.898	23.494
DEZ	5.564	589	1.874	914	8.941
TOTAL 2004	149.718	18.100	74.020	49.024	290.862
JAN	1.029	25	2.661	85	3.800
FEV	1.701	1.461	4.551	1.913	9.625
MAR	10.018	2.205	4.621	2.826	19.670
ABR	94.734	3.578	4.483	2.760	105.556
MAIO	35.495	4.433	8.637	680	49.245
JUN	9.451	15.152	16.322	32.444	73.368
JUL	1.773	834	5.015	7.557	15.179
AGO	10.671	352	3.888	8.685	23.596
SET	9.148	1.039	9.054	1.311	20.551
OUT	7.893	1.146	2.521	12.936	24.496
NOV	40.337	1.342	3.276	6.412	51.366
TOTAL 2005	222.249	31.565	65.028	77.610	396.452

TABELA IV-A
CONVERSÃO DE DEPÓSITOS JUDICIAIS EM RENDA DA UNIÃO
PERÍODO: JANEIRO DE 2001 A NOVEMBRO DE 2005
(A PREÇOS DE NOVEMBRO/05 - IPCA)

UNIDADE: R\$ MILHARES

MÊS	COFINS/ FINSOCIAL	IRPJ	PIS/PASEP	CSLL	TOTAL
JAN	40.444	935	5.900	6.555	53.834
FEV	29.560	1.714	3.878	2.430	37.582
MAR	71.057	678	4.169	5.422	81.327
ABR	48.989	2.971	7.413	5.307	64.680
MAIO	115.240	1.229	8.389	4.375	129.233
JUN	25.043	8.483	13.083	3.228	49.838
JUL	50.921	3.637	4.361	5.320	64.239
AGO	33.633	5.061	13.132	10.500	62.326
SET	18.322	21.889	13.137	25.702	79.051
OUT	35.448	7.859	7.797	24.378	75.481
NOV	42.683	1.355	7.325	13.711	65.074
DEZ	14.018	1.702	3.757	2.526	22.003
TOTAL 2001	525.359	57.512	92.343	109.453	784.668
JAN	5.664	1.701	37.683	7.481	52.529
FEV	3.184	491	6.357	539	10.571
MAR	13.904	473	11.188	12.172	37.737
ABR	24.205	4.333	10.337	11.480	50.355
MAIO	22.457	7.303	35.123	8.274	73.156
JUN	18.434	877	2.310	29.570	51.191
JUL	12.156	53.597	3.011	2.342	71.106
AGO	113.664	2.589	5.115	4.467	125.836
SET	35.652	3.992	10.618	14.343	64.605
OUT	9.964	1.386	7.021	10.703	29.074
NOV	10.703	1.066	2.188	2.398	16.355
DEZ	17.265	35.825	16.729	1.084	70.904
TOTAL 2002	287.253	113.632	147.681	104.853	653.419
JAN	4.157	411	5.888	833	11.289
FEV	13.818	2.012	1.462	21.900	39.191
MAR	62.866	513	6.751	5.444	75.574
ABR	18.444	2.767	3.874	7.104	32.189
MAIO	13.087	2.913	2.116	7.331	25.447
JUN	64.903	1.335	7.579	2.442	76.259
JUL	44.026	12.189	10.021	12.536	78.772
AGO	8.574	2.715	4.711	12.747	28.747
SET	13.804	3.470	7.986	1.688	26.949
OUT	12.672	3.822	3.280	4.642	24.416
NOV	12.453	1.102	7.843	12.256	33.655
DEZ	29.073	3.188	9.882	18.749	60.892
TOTAL 2003	297.876	36.437	71.392	107.673	513.379
JAN	6.756	2.363	23.839	1.120	34.078
FEV	6.872	1.787	12.537	10.261	31.458
MAR	9.171	3.008	12.559	8.945	33.683
ABR	16.099	987	3.597	988	21.670
MAIO	10.931	1.718	2.536	10.716	25.901
JUN	24.811	689	4.098	10.264	39.862
JUL	13.951	2.347	3.945	1.674	21.917
AGO	28.665	3.915	4.201	2.526	39.306
SET	5.513	365	1.793	1.906	9.576
OUT	17.569	748	6.636	1.448	26.401
NOV	16.623	1.270	3.984	3.078	24.955
DEZ	5.859	621	1.973	963	9.416
TOTAL 2004	162.820	19.817	81.697	53.889	318.223
JAN	1.078	26	2.786	89	3.979
FEV	1.771	1.520	4.737	1.991	10.019
MAR	10.364	2.281	4.781	2.924	20.350
ABR	97.165	3.670	4.598	2.831	108.264
MAIO	36.228	4.524	8.816	694	50.262
JUN	9.648	15.468	16.662	33.121	74.898
JUL	1.806	849	5.107	7.696	15.457
AGO	10.848	358	3.952	8.830	23.987
SET	9.267	1.052	9.172	1.328	20.819
OUT	7.936	1.152	2.535	13.007	24.631
NOV	40.337	1.342	3.276	6.412	51.366
TOTAL 2005	226.447	32.242	66.422	78.922	404.033

TABELA IV-B
CONVERSÃO DE DEPÓSITOS JUDICIAIS EM RENDA DA UNIÃO
PERÍODO: JANEIRO DE 2001 A NOVEMBRO DE 2005
(A PREÇOS DE NOVEMBRO/05 - IGP-DI)

UNIDADE: R\$ MILHARES

MÊS	COFINS/ FINSOCIAL	IRPJ	PIS/PASEP	CSLL	TOTAL
JAN	45.972	1.062	6.706	7.450	61.191
FEV	33.640	1.950	4.413	2.765	42.769
MAR	80.528	769	4.724	6.145	92.166
ABR	55.216	3.348	8.356	5.981	72.902
MAIO	129.850	1.385	9.453	4.929	145.617
JUN	27.957	9.470	14.606	3.604	55.636
JUL	56.683	4.049	4.854	5.922	71.508
AGO	37.365	5.623	14.589	11.665	69.241
SET	20.334	24.294	14.580	28.525	87.734
OUT	39.101	8.669	8.600	26.891	83.260
NOV	47.058	1.493	8.076	15.117	71.744
DEZ	15.528	1.885	4.162	2.798	24.372
TOTAL 2001	589.231	63.997	103.121	121.792	878.141
JAN	6.295	1.890	41.879	8.314	58.378
FEV	3.545	546	7.078	600	11.769
MAR	15.556	529	12.517	13.617	42.219
ABR	27.107	4.852	11.576	12.857	56.392
MAIO	24.925	8.105	38.984	9.183	81.197
JUN	20.195	961	2.531	32.395	56.081
JUL	13.205	58.222	3.271	2.544	77.242
AGO	121.409	2.766	5.464	4.772	134.411
SET	37.369	4.184	11.129	15.033	67.716
OUT	10.153	1.412	7.154	10.907	29.626
NOV	10.615	1.058	2.170	2.378	16.221
DEZ	17.024	35.325	16.496	1.069	69.914
TOTAL 2002	307.399	119.850	160.248	113.669	701.166
JAN	4.102	406	5.810	822	11.141
FEV	13.633	1.985	1.442	21.607	38.667
MAR	61.763	504	6.633	5.348	74.247
ABR	18.222	2.734	3.827	7.019	31.801
MAIO	13.096	2.915	2.117	7.336	25.464
JUN	65.305	1.343	7.626	2.457	76.732
JUL	44.477	12.314	10.123	12.664	79.578
AGO	8.637	2.735	4.746	12.842	28.961
SET	13.869	3.487	8.024	1.696	27.076
OUT	12.713	3.834	3.290	4.657	24.495
NOV	12.476	1.104	7.858	12.279	33.717
DEZ	29.103	3.192	9.892	18.769	60.955
TOTAL 2003	297.396	36.552	71.388	107.496	512.832
JAN	6.760	2.365	23.854	1.121	34.100
FEV	6.845	1.780	12.486	10.220	31.332
MAR	9.093	2.983	12.451	8.869	33.395
ABR	15.838	971	3.538	972	21.319
MAIO	10.653	1.674	2.472	10.443	25.242
JUN	24.043	667	3.971	9.946	38.627
JUL	13.488	2.269	3.814	1.618	21.189
AGO	27.544	3.762	4.036	2.427	37.769
SET	5.289	350	1.720	1.828	9.188
OUT	16.841	717	6.362	1.388	25.308
NOV	15.914	1.216	3.814	2.947	23.891
DEZ	5.628	596	1.896	925	9.045
TOTAL 2004	157.936	19.350	80.415	52.705	310.405
JAN	1.038	25	2.683	86	3.831
FEV	1.708	1.467	4.570	1.921	9.667
MAR	9.962	2.192	4.596	2.811	19.560
ABR	93.728	3.540	4.435	2.731	104.434
MAIO	35.206	4.397	8.567	674	48.844
JUN	9.416	15.096	16.262	32.325	73.099
JUL	1.774	834	5.017	7.560	15.184
AGO	10.759	355	3.920	8.758	23.792
SET	9.236	1.049	9.141	1.323	20.749
OUT	7.919	1.149	2.530	12.979	24.577
NOV	40.337	1.342	3.276	6.412	51.366
TOTAL 2004	221.083	31.446	64.996	77.579	395.104

GRÁFICO I-A
ARRECAÇÃO DOS IMPOSTOS E CONTRIBUIÇÕES ADMINISTRADOS PELA SRF
PERÍODO: JANEIRO DE 2002 A NOVEMBRO DE 2005
(A PREÇOS DE NOVEMBRO/05 - IPCA)



GRÁFICO I-B
ARRECADAÇÃO DOS IMPOSTOS E CONTRIBUIÇÕES ADMINISTRADOS PELA SRF
PERÍODO: JANEIRO DE 2002 A NOVEMBRO DE 2005
(A PREÇOS DE NOVEMBRO/05 - IGP-DI)



GRÁFICO II-A
ARRECAÇÃO DO I. RENDA, IPI (EXCETO VINCULADO) E CONTRIBUIÇÕES ADMINISTRADAS PELA SRF
PERÍODO: JANEIRO DE 2002 A NOVEMBRO DE 2005
(A PREÇOS DE NOVEMBRO/05 - IPCA)

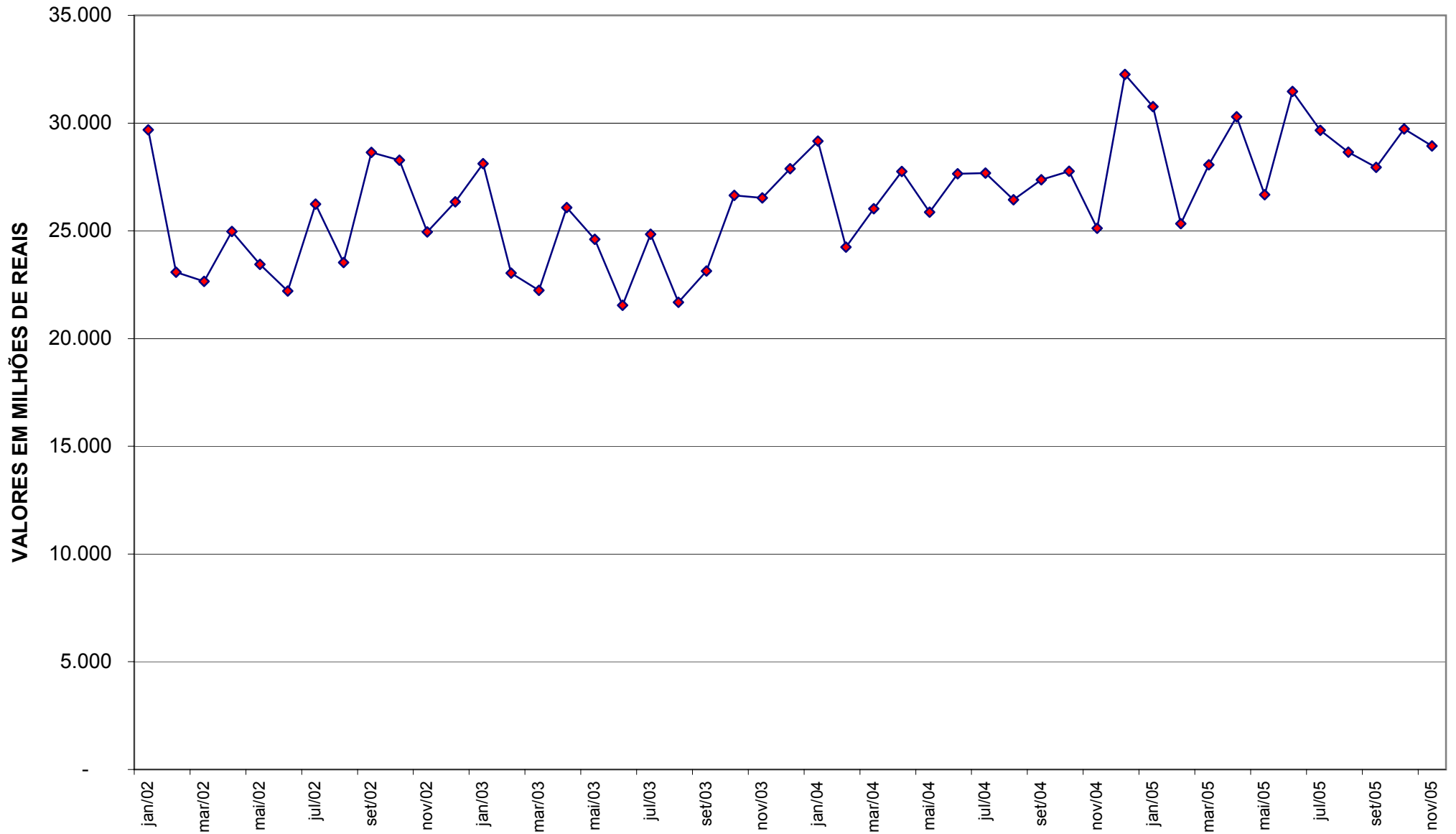

GRÁFICO II-B
ARRECAÇÃO DO I. RENDA, IPI (EXCETO VINCULADO) E CONTRIBUIÇÕES ADMINISTRADAS PELA SRF
PERÍODO: JANEIRO DE 2002 A NOVEMBRO DE 2005
(A PREÇOS DE NOVEMBRO/05 - IGP-DI)

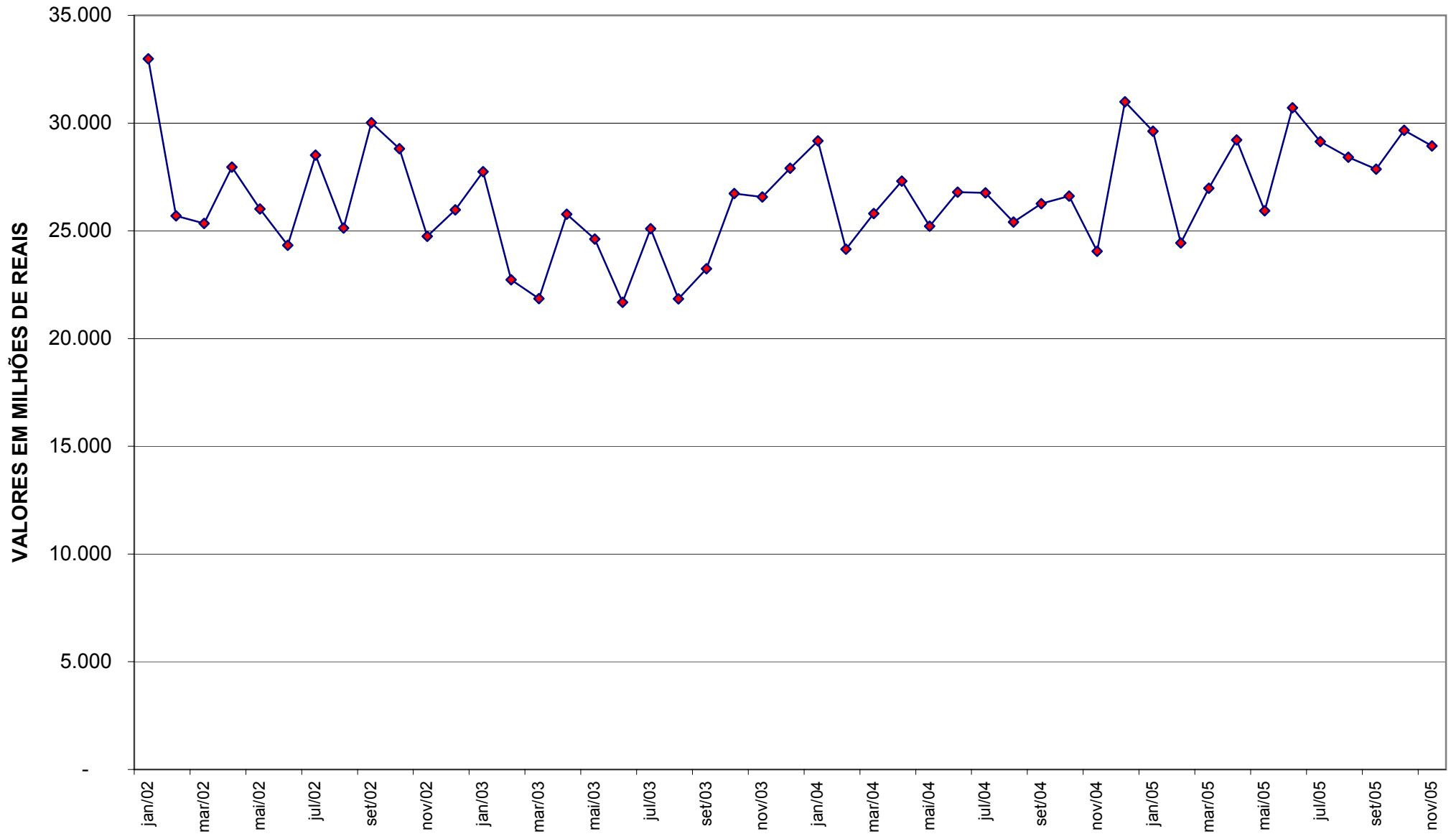
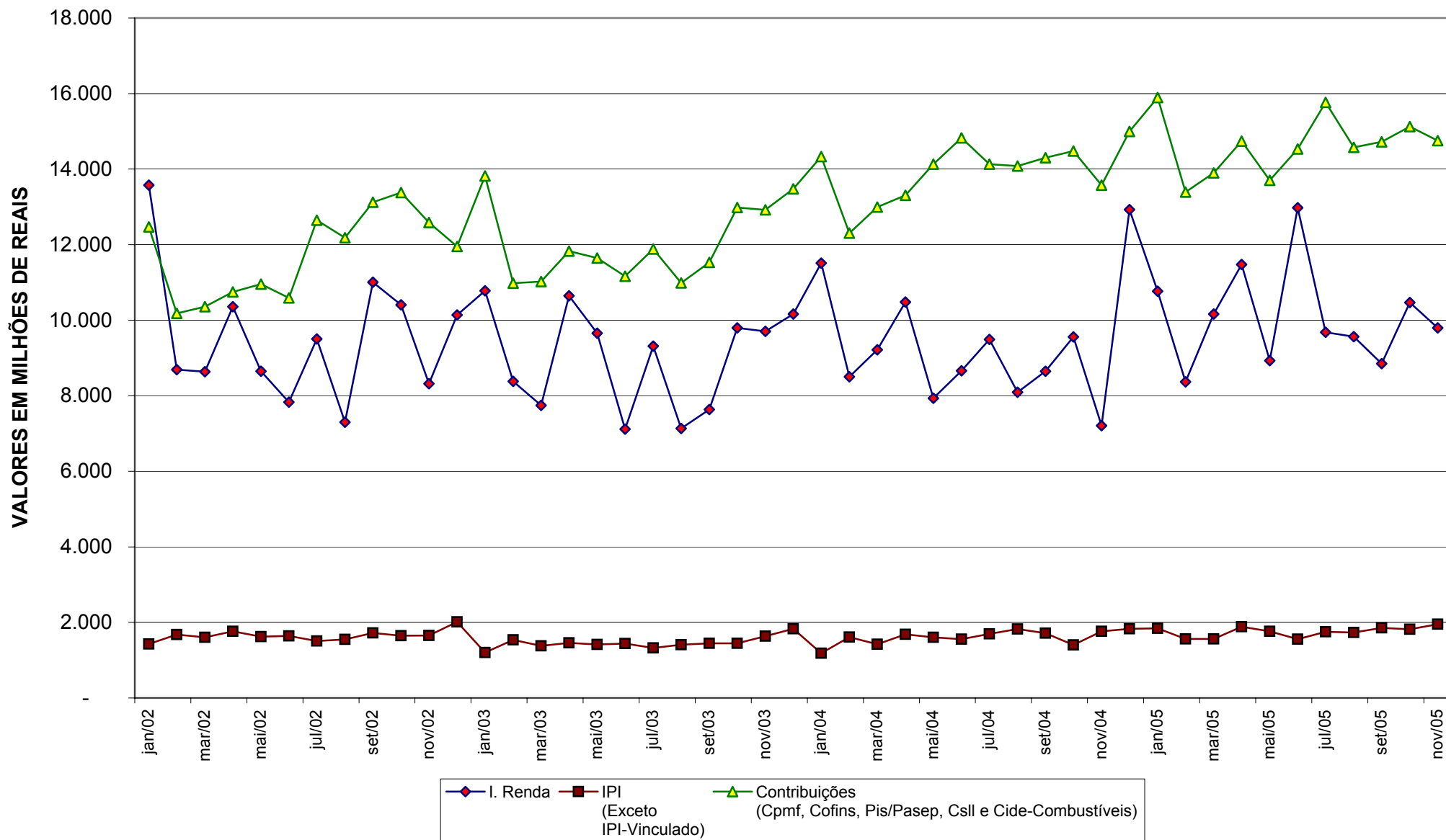