



RECEITA FEDERAL
Coordenação-Geral de Política Tributária

Análise da Arrecadação das
Receitas Federais

Junho de 2005

BRASÍLIA – JULHO 2005

SECRETÁRIO DA RECEITA FEDERAL

Jorge Antônio Deher Rachid

COORDENADORA-GERAL DE POLÍTICA TRIBUTÁRIA

Andréa Lemgruber Viol

COORDENADOR DE PREVISÃO E ANÁLISE

Raimundo Eloi de Carvalho

Análise da Arrecadação das Receitas Federais – Junho de 2005

Equipe Técnica

Marylda Macedo de Almeida e Castro

Itamar Alves Barbosa Júnior

Marcelo de Mello Gomide Loures

Rogério Augusto de Oliveira Lima

Jorge Luiz Fonseca Frischeisen

É autorizada a reprodução total ou parcial do conteúdo desta publicação desde que citada a fonte.

Esplanada dos Ministérios

Edifício Sede do Ministério da Fazenda, 7º andar, sala 705

Brasília – DF CEP - 70.048-900

Brasil

Tel.: Voz : (061) 412.2750/2751

Fax : (061) 412.1728

Home Page : <http://www.receita.fazenda.gov.br>

SUMÁRIO

I. Considerações Gerais	1
II. Desempenho do mês em relação ao mês anterior.....	2
III. Desempenho do mês em relação ao mesmo mês do ano anterior.....	2
IV. Desempenho acumulado no ano em relação ao mesmo período do ano anterior	4
V. Informações Adicionais	6
. Tabela I (Arrecadação – Junho/04 e Maio e Junho/05 – A preços correntes).....	10
. Tabela I-A (Arrecadação – Junho/04 e Maio e Junho/05 – IPCA).....	11
. Tabela I-B (Arrecadação – Junho/04 e Maio e Junho/05 – IGP-DI)	12
. Tabela II (Arrecadação – Janeiro a Junho – 2005/2004 – A preços correntes).....	13
. Tabela II-A (Arrecadação – Janeiro a Junho – 2005/2004 – IPCA)	14
. Tabela II-B (Arrecadação – Janeiro a Junho – 2005/2004 – IGP-DI)	15
. Tabela III (Arrecadação – Janeiro/01 a Junho/05 – A preços correntes)	16
. Tabela III-A (Arrecadação – Janeiro/01 a Junho/05 – IPCA)	17
. Tabela III-B (Arrecadação – Janeiro/01 a Junho/05 – IGP-DI).....	18
. Tabela IV (Depósitos Judiciais – Janeiro/01 a Junho/05 – A preços correntes)	19
. Tabela IV-A (Depósitos Judiciais – Janeiro/01 a Junho/05 – IPCA)	20
. Tabela IV-B (Depósitos Judiciais – Janeiro/01 a Junho/05 – IGP-DI).....	21
. Gráfico I-A (Arrecadação – Janeiro/02 a Junho/05 – IPCA).....	22
. Gráfico I-B (Arrecadação – Janeiro/02 a Junho/05 – IGP-DI)	23
. Gráfico II-A (Arrecadação I. Renda, IPI e Contribuições – Janeiro/02 a Junho/05 – IPCA).....	24
. Gráfico II-B (Arrecadação I. Renda, IPI e Contribuições – Janeiro/02 a Junho/05 – IGP-DI)	25

ANÁLISE DA ARRECADAÇÃO DAS RECEITAS FEDERAIS

JUNHO DE 2005

I. CONSIDERAÇÕES GERAIS

A arrecadação dos impostos e contribuições administrados pela Receita Federal e das demais receitas (taxas e contribuições controladas por outros órgãos, excluídas as contribuições previdenciárias) atingiu o valor de **R\$ 31.582 milhões** no mês de junho de 2005 e **R\$ 175.727 milhões** no período de janeiro a junho de 2005.

a) Variação nominal

A arrecadação total, no mês de junho de 2005, apresentou crescimento nominal de **18,88%** em relação a junho de 2004. Quanto às receitas administradas pela SRF, o crescimento foi de **22,08%**.

b) Variação real (IPCA/IGP-DI)

A arrecadação total, no mês de junho de 2005, apresentou variações reais de **+10,83%/+11,62%** em relação a junho de 2004. Quanto às receitas administradas pela SRF, as variações reais foram de **+13,81%/+14,63%**.

Nos quadros demonstrativos, os itens Retenção na Fonte (Lei nº 10.833, art. 30) e Refis foram excluídos, uma vez que suas parcelas foram acrescidas aos tributos.

O quadro a seguir apresenta os valores mensais e acumulados da arrecadação do período de janeiro a junho de 2004 e 2005 e as variações nominais e reais.

ARRECADAÇÃO DAS RECEITAS FEDERAIS
(A PREÇOS CORRENTES E A PREÇOS DE JUNHO/05 - IPCA/IGP-DI)
PERÍODO: JANEIRO A JUNHO - 2005/2004

RECEITA		ARRECADAÇÃO (R\$ MILHOES)					VARIÇÃO (%)		
		2005			2004		JUN/05	JUN/05	JAN-JUN/05
		JUN	MAI	JAN-JUN	JUN	JAN-JUN	MAI/05	JUN/04	JAN-JUN/04
RECEITA ADMINISTRADA PELA SRF [A]	NOMINAL	30.823	26.141	167.337	25.248	144.758	17,91	22,08	15,60
	IPCA	30.823	26.136	169.066	27.083	157.420	17,93	13,81	7,40
	IGP-DI	30.823	26.024	167.506	26.889	159.021	18,44	14,63	5,34
DEMAIS RECEITAS [B]	NOMINAL	759	953	8.390	1.319	8.987	(20,36)	(42,46)	(6,64)
	IPCA	759	953	8.495	1.414	9.784	(20,34)	(46,35)	(13,17)
	IGP-DI	759	948	8.405	1.404	9.895	(20,00)	(45,97)	(15,06)
TOTAL [A]+[B]	NOMINAL	31.582	27.094	175.727	26.566	153.745	16,56	18,88	14,30
	IPCA	31.582	27.089	177.561	28.497	167.204	16,59	10,83	6,19
	IGP-DI	31.582	26.972	175.911	28.294	168.916	17,09	11,62	4,14

Fonte: SRF (SIADI).

A análise detalhada do comportamento da arrecadação está contida nos itens **II**, **III** e **IV**, a seguir.

II. DESEMPENHO DA ARRECADAÇÃO DE JUNHO DE 2005 EM RELAÇÃO A MAIO DE 2005 (Tabelas I, I-A, e I-B)

A arrecadação das Receitas Administradas pela SRF apresentou, no mês de junho de 2005, variações reais de **+17,93%/+18,44%** em relação ao mês anterior.

O principal fator que contribuiu para o resultado foi o recolhimento semestral do IRRF Rendimentos de Capital em conformidade com a Lei 10.892/04 o que justifica as variações de **+338,06%/+339,95%** na arrecadação desse item.

Cabe destacar também, a ocorrência de cinco semanas de fatos geradores no mês de junho de 2005 contra quatro semanas em maio de 2005, o que explica o desempenho da arrecadação dos tributos com apuração semanal (IOF: **+10,19%/+10,66%**; CPMF: **+13,98%/+14,47%**; IRRF-Rendimentos do Trabalho: **+8,27%/+8,74%** e IRRF-Outros Rendimentos: **+38,88%/+39,48%**).

III. DESEMPENHO DA ARRECADAÇÃO DE JUNHO DE 2005 EM RELAÇÃO A JUNHO DE 2004 (Tabelas I, I-A, e I-B)

A arrecadação das Receitas Administradas pela SRF apresentou, no mês de junho de 2005, variações reais de **+13,81%/+14,63%** em relação ao mesmo mês do ano anterior.

A seguir, estão discriminados, por tributo, as variações reais mais relevantes e os fatores que concorreram para o resultado.

- **I. Importação (-16,68%/-16,08%) e IPI-Vinculado (-10,92%/-10,28%):** resultado decorrente da conjugação dos seguintes fatores: elevação de **11,94%** no valor em dólar das importações tributadas, de **1,16%** na alíquota média efetiva do I. Importação, de **8,52%** na alíquota média efetiva do IPI-Vinculado, e redução de **22,87%** na taxa média de câmbio;
- **IPI-Automóveis (+19,13%/+19,99%):** aumento de 11,90% no volume de vendas ao mercado interno;
- **IRPJ (+34,84%/+35,81%) e CSLL (+31,67%/+32,62%):** o crescimento observado ocorreu, principalmente, nos pagamentos efetuados por estimativa mensal que têm por base o faturamento. Os principais setores, referentes ao pagamento por estimativa mensal do IRPJ e da CSLL, cuja arrecadação contribuiu, de forma preponderante, para esse crescimento foram: Extração de Minerais Metálicos (466,47%), Telecomunicações (271,18%), Eletricidade (206,37%) e Fabricação de Celulose, Papel e Produtos de Papel (353,47%);
- **IRRF-Rendimentos do Trabalho (+10,52%/+11,32%):** crescimento observado, principalmente, nos seguintes setores: Refino de Petróleo (120,55%), Administração Pública (31,21%), e Seguros e Previdência Privada (17,90%);
- **IRRF-Rendimentos de Capital (+202,69%/+204,87%):** a partir de fatos geradores de 1º de outubro de 2004 (Lei nº 10.892/04), a apuração do imposto relativo a aplicações financeiras em fundos de investimento passou a ser semestral, com recolhimento nos meses de junho e dezembro. Por essa razão, as bases de comparação são totalmente diferentes (junho de 2005: R\$ 3.463 milhões; junho de 2004: R\$ 719 milhões);
- **IRRF-Remessas ao Exterior (-15,32%/-14,72%):** redução de 22,87% na taxa média de câmbio;
- **IRRF-Outros Rendimentos (+25,04%/+25,94%):** arrecadação atípica referente a depósito judicial no valor de R\$ 54 milhões;
- **COFINS (-9,44%/-8,79%) e PIS/PASEP (-5,20%/-4,52%):** início da tributação das importações, pela Cofins, a partir de maio de 2004 (Lei nº 10.865/04). Assim, o aproveitamento dos créditos referentes ao mês de junho de 2004, ainda não se deu de forma integral;

- **Outras Receitas Administradas (-15,82%/-15,22%):** crescimento da arrecadação da rubrica prêmios de loterias em junho de 2004, devido a prêmios acumulados;
- **Demais Receitas (-46,35%/-45,97%):** a partir de fatos geradores de janeiro de 2005, a arrecadação da Contribuição para o Plano de Seguridade Social do Servidor– CPSS passou a ser feita via Guia de Recolhimento da União-GRU, não sendo mais acompanhada pela SRF. No mês de junho de 2005, o recolhimento foi residual (junho de 2005: R\$ 1,8 milhão; junho de 2004: R\$ 529,6 milhões).

IV. DESEMPENHO DA ARRECADAÇÃO ACUMULADA DE JANEIRO A JUNHO DE 2005 EM RELAÇÃO AO MESMO PERÍODO DE 2004 (Tabelas II, II-A, e II-B)

A arrecadação das Receitas Administradas pela SRF apresentou, no período de janeiro a junho de 2005, variações reais de **+7,40%/+5,34%** em relação ao mesmo período de 2004.

A seguir, estão discriminados, por tributo, as variações reais mais relevantes e os fatores que concorreram para o resultado.

- **IPI-Automóveis (+14,58%/+12,55%):** aumento de 10,10% no volume de vendas ao mercado interno;
- **IPI-Outros (+17,45%/+15,31%):** arrecadação atípica, em janeiro de 2005, decorrente de auto de infração no valor de R\$ 137 milhões e crescimento de 4,70% observado na indústria (no período acumulado dos últimos 12 meses). Destaca-se o crescimento da arrecadação dos setores de Metalurgia Básica (121,38%) e Fabricação de Produtos Químicos (43,41%);
- **IRPF (+14,49%/+12,76%):** arrecadação atípica referente aos itens Ganho de Capital na Alienação de Bens e Ganho Líquido em Operações em Bolsa (janeiro a junho de 2005: R\$ 1.070 milhões; janeiro a junho de 2004: R\$ 630 milhões);
- **IRPJ (+21,42%/+18,77%) e CSLL (+19,86%/+17,23%):** o crescimento observado ocorreu, principalmente, nos pagamentos efetuados por empresas não financeiras com base em estimativa mensal e lucro presumido, ambos apurados com base no faturamento. Os principais setores, referentes ao pagamento por estimativa mensal do IRPJ e da CSLL, cuja arrecadação contribuiu, de forma preponderante, para esse crescimento foram: Telecomunicações (339,05%), Extração de Minerais Metálicos (567,81%), Metalurgia Básica (36,80%) e

Eletricidade (62,50%). O decréscimo observado na arrecadação das Instituições Financeiras decorreu, basicamente, da arrecadação relativa à Declaração de Ajuste (janeiro a junho de 2004: IRPJ = R\$ 2.101,2 milhões e CSLL = R\$ 832,9 milhões; janeiro a junho de 2005: IRPJ = R\$ 1.446,5 milhões; CSLL = R\$ 602,9 milhões);

- **COFINS (+3,85%/+1,97%)**: Para melhor compreensão desse resultado, deve-se observar o comportamento dos diversos itens da arrecadação, conforme detalhado no quadro e nos comentários, a seguir.

AVALIAÇÃO DA ARRECADAÇÃO DA COFINS
PERÍODO: JANEIRO A JUNHO - 2005/2004

UNIDADE: R\$ MILHÕES

DISCRIMINAÇÃO	ARRECADAÇÃO (A PREÇOS CORRENTES)			VARIÇÃO REAL (%)	
	2005 [A]	2004 [B]	[A]-[B]	[A]/[B] (IPCA)	[A]/[B] (IGP-DI)
COFINS TOTAL (EXCETO FINANCEIRAS)	39.174	34.965	4.209	4,21	2,33
1) IMPORTAÇÕES	7.035	3.000	4.036	120,10	118,84
2) RETENÇÃO NA FONTE - EMPRESA/ÓRGÃO PÚBLICO	950	775	176	14,12	12,31
4) COMPENSAÇÕES	548	421	128	21,45	19,95
3) DEMAIS	30.640	30.770	(129)	(7,47)	(9,25)

O principal item que contribuiu para o desempenho global da arrecadação da COFINS foi a tributação das importações decorrente da Lei nº 10.833/03, que introduziu a tributação dos insumos importados pelas empresas sujeitas a não-cumulatividade, e da Lei nº 10.865/04, que estendeu a tributação, pela COFINS, a todos os produtos importados. Cabe destacar que essa tributação harmoniza os mercados interno e externo quanto à incidência da COFINS.

É importante salientar que, no mês de fevereiro de 2005, houve transferência de arrecadação de R\$ 380 milhões, do item COFINS DEMAIS para o item COFINS - IMPORTAÇÕES.

Outros itens destacados são: a retenção na fonte, quando ocorrem pagamentos de empresas/órgãos públicos a pessoas jurídicas (Lei nº 10.833/03, arts. 30 e 34), que acarreta ganho de arrecadação em razão de maior controle por parte da SRF e o registro de compensações referentes à quitação de débitos de períodos anteriores por meio de créditos oriundos de tributos pagos a maior ou indevidos.

Assim, excluindo-se os itens elencados e realocando-se os R\$ 380 milhões citados acima no item DEMAIS, verifica-se que as

variações da arrecadação referente a COFINS (empresas não-financeiras) foram de -6,31%/-8,12%;

- **Demais Receitas (-13,17%/-15,06%):** a partir de fatos geradores de janeiro de 2005, a arrecadação da Contribuição para o Plano de Seguridade Social do Servidor- CPSSS passou a ser feita via Guia de Recolhimento da União-GRU, não sendo mais acompanhada pela SRF. No acumulado de janeiro a junho de 2005, o recolhimento foi residual (janeiro a junho de 2005=R\$ 306,2 milhões; janeiro a junho de 2004=R\$ 2.400,2 milhões).

V. INFORMAÇÕES ADICIONAIS:

a) PASSIVOS TRIBUTÁRIOS

O quadro a seguir mostra o montante do estoque de débitos apurados no âmbito da Secretaria da Receita Federal até 30 de junho de 2005.

PASSIVOS TRIBUTÁRIOS

UNIDADE: R\$ MILHÕES

DISCRIMINAÇÃO	POSIÇÃO DE 30/JUN/2005		
	Nº CONTRIB./ PROCESSOS	VALOR CONSOLIDADO	%
1) SALDO DE PARCELAMENTOS	-	141.865	30,37
1.1) REFIS	25.980	53.454	11,44
1.2) PAES	237.212	82.897	17,75
1.3) PARCELAMENTO CONVENCIONAL (SIPADE)	223.690	5.514	1,18
2) DÉBITOS EM COBRANÇA NA SRF	-	85.566	18,32
2.1) CONTA CORRENTE PESSOA JURÍDICA	1.592.540	1.211	0,26
2.2) CONTA-CORRENTE PESSOA FÍSICA	2.071.717	1.872	0,40
2.3) PROCESSOS FISCAIS (sem pendência de compensação e sem revisão de lançamento)	163.192	26.124	5,59
2.4) PROCESSOS FISCAIS (com pendência de compensação e com revisão de lançamento)	141.033	56.360	12,07
3) DÉBITOS COM EXIGIBILIDADE SUSPensa (EM JULGAMENTO E SUBJUDICE)	-	239.623	51,31
3.1) PROCESSOS FISCAIS (EM JULGAMENTO)	111.097	183.300	39,25
3.2) PROCESSOS FISCAIS (SUBJUDICE)	22.945	56.322	12,06
TOTAL	-	467.054	100,00

Fonte: CORAT

Obs.: Não inclui valores da dívida ativa em cobrança na PGFN.

b) REFIS

Foram recepcionados, até dezembro de 2001, 129.166 termos de opções pelo REFIS. Até o mês de junho de 2005, considerando as exclusões e reinclusões por medida judicial, permanecem **25.980** empresas no programa.

O quadro a seguir mostra a evolução da arrecadação do REFIS referente aos impostos e contribuições administrados pela SRF e pelo INSS no ano de 2004 e nos meses de janeiro a junho de 2005.

ARRECADAÇÃO DO REFIS
PERÍODO: 2004 E JANEIRO A JUNHO DE 2005
(A PREÇOS CORRENTES)

UNIDADE: R\$ MILHÕES

MÊS	QUANT. DARF (MÉDIA MENSAL)	ARRECADAÇÃO		
		SRF/PGFN	INSS	TOTAL
JAN-DEZ 2004	40.733	724	381	1.106
JAN	36.591	58	35	92
FEV	36.056	58	34	92
MAR	38.031	61	36	96
ABR	34.966	58	34	92
MAI	36.800	39	24	64
JUN	36.644	42	53	95
JAN-JUN 2005	36.515	315	216	531

c) PAES

O quadro a seguir mostra a arrecadação relativa ao parcelamento especial (PAES), em conformidade com o art. 1º da Lei nº 10.684/03.

ARRECADAÇÃO DO PAES
PERÍODO: 2004 E JANEIRO A JUNHO DE 2005
(A PREÇOS CORRENTES)

UNIDADE: R\$ MILHÕES

MÊS	PESSOAS FÍSICAS		MICROEMPRESAS		EMPRESAS DE PEQUENO PORTE		DEMAIS PESSOAS JURÍDICAS		TOTAL	
	VALOR	Nº CONTRIB.	VALOR	Nº CONTRIB.	VALOR	Nº CONTRIB.	VALOR	Nº CONTRIB.	VALOR	Nº CONTRIB.
JAN-DEZ 2004	94	-	154	-	227	-	2.269	-	2.745	-
JAN	7	92.150	11	169.154	19	88.835	203	24.446	240	374.585
FEV	7	92.151	11	169.155	19	88.836	209	24.448	245	374.590
MAR	8	92.151	11	169.155	20	88.836	219	24.448	258	374.590
ABR	7	92.157	10	169.162	18	88.839	207	24.454	243	374.612
MAI	8	92.157	10	169.163	20	88.842	224	24.459	262	374.621
JUN	8	92.157	10	169.163	20	88.843	249	24.463	287	374.626
JAN-JUN 2005	45	-	63	-	116	-	1.312	-	1.536	-

d) SIMPLES

ARRECAÇÃO DO SIMPLES
PERÍODO: 2004 E JANEIRO A JUNHO DE 2005
(A PREÇOS CORRENTES)

UNIDADE: R\$ MILHÕES

MÊS	SRF		INSS		ICMS/ISS		TOTAL	
	VALOR	%	VALOR	%	VALOR	%	VALOR	%
JAN-DEZ 2004	6.106	58,31	4.337	41,41	30	0,28	10.473	100,00
JAN	689	57,05	516	42,71	3	0,24	1.208	100,00
FEV	451	59,10	310	40,58	2	0,32	763	100,00
MAR	453	59,11	311	40,58	2	0,32	767	100,00
ABR	512	59,10	351	40,59	3	0,31	865	100,00
MAI	527	59,01	363	40,67	3	0,31	893	100,00
JUN	556	58,89	385	40,81	3	0,30	944	100,00
JAN-JUN 2005	3.188	58,60	2.236	41,11	16	0,29	5.440	100,00

Obs.: Na arrecadação do INSS, ICMS e ISS estão incluídos os acréscimos de multas e juros de mora

e) DECOMPOSIÇÃO DA ARRECAÇÃO DO IRPJ

ARRECAÇÃO DO IRPJ
PERÍODO: 2004 E JANEIRO A JUNHO DE 2005
(A PREÇOS CORRENTES)

UNIDADE: R\$ MILHÕES

MÊS	LUCRO REAL		LUCRO PRESUMIDO		OUTROS		TOTAL	
	VALOR	%	VALOR	%	VALOR	%	VALOR	%
JAN-DEZ 2004	26.774	68,87	6.572	16,90	5.533	14,23	38.878	100,00
JAN	3.330	61,99	1.462	27,22	580	10,79	5.372	100,00
FEV	3.465	82,39	309	7,35	432	10,26	4.206	100,00
MAR	3.522	81,98	281	6,53	493	11,48	4.296	100,00
ABR	2.964	62,27	1.258	26,42	538	11,31	4.760	100,00
MAI	2.634	76,21	297	8,59	525	15,19	3.456	100,00
JUN	2.698	73,32	269	7,30	713	19,38	3.679	100,00
JAN-JUN 2005	18.614	72,23	3.876	15,04	3.281	12,73	25.771	100,00

f) ARRECAÇÃO DOS RENDIMENTOS DE CAPITAL

ARRECAÇÃO DE IRRF-RENDIMENTOS DE CAPITAL
PERÍODO: JANEIRO A JUNHO - 2005/2004
(A PREÇOS CORRENTES)

UNIDADE: R\$ MILHÕES

MÊS	FUNDOS DE RENDA FIXA		OPERAÇÕES DE SWAP		JUROS REMUN. CAP. PRÓPRIO		OUTRAS		TOTAL	
	2005	2004	2005	2004	2005	2004	2005	2004	2005	2004
JAN	86	695	24	47	804	856	609	932	1.523	2.531
FEV	78	632	13	59	35	86	461	493	587	1.269
MAR	151	494	25	77	113	39	670	469	959	1.080
ABR	174	634	18	35	237	185	539	436	968	1.290
MAI	217	554	27	109	175	115	602	464	1.022	1.244
JUN	3.463	719	56	50	90	61	865	548	4.474	1.378
JAN-JUN	4.169	3.729	163	378	1.454	1.343	3.746	3.342	9.533	8.792
VAR.% 2005/2004	11,80		(56,70)		8,29		12,10		8,43	

g) ARRECADAÇÃO DO PIS/PASEP

ARRECADAÇÃO DO PIS/PASEP

PERÍODO: JANEIRO A DEZEMBRO - 2004/2003 E JANEIRO A JUNHO - 2005/2004

(A PREÇOS DE JUNHO/05 - IPCA)

UNIDADE: R\$ MILHÕES

MÊS	PIS			PASEP			TOTAL (PIS/PASEP)		
	2004 [A]	2003 [B]	[A]/[B]%	2004 [C]	2003 [D]	[C]/[D]%	2004 [E]	2003 [F]	[E]/[F]%
JAN	1.706	1.754	(2,79)	207	184	12,64	1.913	1.939	(1,32)
FEV	1.480	1.342	10,25	239	154	55,00	1.719	1.497	14,85
MAR	1.330	1.301	2,29	224	207	8,36	1.555	1.507	3,13
ABR	1.422	1.329	7,03	190	184	3,68	1.613	1.513	6,62
MAI	1.651	1.454	13,55	195	179	8,66	1.846	1.633	13,02
JUN	1.730	1.344	28,78	195	273	(28,37)	1.925	1.616	19,14
JUL	1.533	1.382	10,91	184	172	6,98	1.717	1.554	10,47
AGO	1.588	1.418	11,96	201	189	6,68	1.789	1.607	11,34
SET	1.611	1.450	11,09	197	189	4,17	1.808	1.639	10,29
OUT	1.582	1.462	8,21	181	199	(8,91)	1.763	1.661	6,16
NOV	1.623	1.600	1,44	210	178	17,88	1.833	1.778	3,09
DEZ	1.643	1.591	3,26	217	194	12,01	1.860	1.784	4,21
TOTAL	18.899	17.427	8,44	2.441	2.301	6,09	21.340	19.728	8,17

MÊS	PIS			PASEP			TOTAL (PIS/PASEP)		
	2005 [A]	2004 [B]	[A]/[B]%	2005 [C]	2004 [D]	[C]/[D]%	2005 [E]	2004 [F]	[E]/[F]%
JAN	1.752	1.706	2,70	230	207	10,96	1.982	1.913	3,60
FEV	1.427	1.480	(3,56)	257	239	7,65	1.684	1.719	(2,00)
MAR	1.396	1.330	4,93	248	224	10,73	1.644	1.555	5,77
ABR	1.541	1.422	8,36	226	190	18,59	1.767	1.613	9,57
MAI	1.514	1.651	(8,30)	230	195	18,00	1.744	1.846	(5,52)
JUN	1.583	1.730	(8,52)	243	195	24,18	1.825	1.925	(5,20)
JAN-JUN	9.213	9.319	(1,14)	1.434	1.251	14,61	10.647	10.570	0,72

Brasília, 13 de julho de 2005.

Coordenação-Geral de Política Tributária

TABELA I

ARRECADAÇÃO DAS RECEITAS FEDERAIS

PERÍODO: JUNHO DE 2004 E MAIO E JUNHO DE 2005

(A PREÇOS CORRENTES)

UNIDADE: R\$ MILHÕES

RECEITAS	2005		2004	VARIÇÃO (%)	
	JUNHO	MAIO	JUNHO	JUN/05 MAI/05	JUN/05 JUN/04
IMPOSTO SOBRE IMPORTAÇÃO	740	747	828	(0,83)	(10,62)
I.P.I-TOTAL	1.962	2.169	1.879	(9,52)	4,46
I.P.I-FUMO	168	190	183	(11,45)	(8,06)
I.P.I-BEBIDAS	168	156	144	7,78	17,00
I.P.I-AUTOMÓVEIS	282	312	221	(9,55)	27,79
I.P.I-VINCULADO À IMPORTAÇÃO	438	438	458	(0,01)	(4,44)
I.P.I-OUTROS	905	1.072	872	(15,57)	3,79
IMPOSTO SOBRE A RENDA-TOTAL	12.712	8.747	7.909	45,34	60,73
I.RENDA-PESSOA FÍSICA	681	805	638	(15,40)	6,67
I.RENDA-PESSOA JURÍDICA	3.679	3.456	2.544	6,45	44,64
ENTIDADES FINANCEIRAS	524	427	499	22,84	5,10
DEMAIS EMPRESAS	3.155	3.030	2.045	4,14	54,29
I.RENDA-RETIDO NA FONTE	8.352	4.485	4.727	86,20	76,68
I.R.R.F-RENDIMENTOS DO TRABALHO	2.987	2.760	2.520	8,25	18,55
I.R.R.F-RENDIMENTOS DE CAPITAL	4.474	1.022	1.378	337,97	224,69
I.R.R.F-REMESSAS PARA O EXTERIOR	466	398	513	16,93	(9,17)
I.R.R.F-OUTROS RENDIMENTOS	425	306	317	38,85	34,12
IOF - I. S/ OPERAÇÕES FINANCEIRAS	554	503	489	10,16	13,25
ITR - I. TERRITORIAL RURAL	6	9	9	(36,60)	(32,71)
CPMF - CONTRIB. MOVIMENTAÇÃO FINANCEIRA	2.692	2.362	2.393	13,96	12,49
COFINS - CONTRIB. P/ A SEGURIDADE SOCIAL	7.260	7.045	7.473	3,05	(2,86)
ENTIDADES FINANCEIRAS	578	435	460	32,98	25,74
DEMAIS EMPRESAS	6.682	6.611	7.014	1,08	(4,73)
CONTRIBUIÇÃO PARA O PIS/PASEP	1.825	1.744	1.795	4,64	1,69
ENTIDADES FINANCEIRAS	93	81	92	15,84	1,92
DEMAIS EMPRESAS	1.732	1.664	1.703	4,10	1,67
CSLL - CONTRIB. SOCIAL S/ LUCRO LÍQUIDO	1.813	1.634	1.283	10,95	41,24
ENTIDADES FINANCEIRAS	154	125	123	23,12	25,28
DEMAIS EMPRESAS	1.659	1.509	1.160	9,94	42,93
CIDE-COMBUSTÍVEIS	644	638	597	0,93	7,83
CONTRIBUIÇÃO PARA O FUNDAF	27	26	29	2,58	(5,55)
OUTRAS RECEITAS ADMINISTRADAS	301	255	333	18,02	(9,71)
SUBTOTAL [A]	30.536	25.879	25.017	18,00	22,06
PAGAMENTO UNIFICADO [B]	288	263	230	9,49	24,84
RECEITA ADMINISTRADA PELA SRF [C]=[A]+[B]	30.823	26.141	25.248	17,91	22,08
DEMAIS RECEITAS [D]	759	953	1.319	(20,36)	(42,46)
TOTAL GERAL DAS RECEITAS [E]=[C]+[D]	31.582	27.094	26.566	16,56	18,88

TABELA I-A

ARRECADAÇÃO DAS RECEITAS FEDERAIS

PERÍODO: JUNHO DE 2004 E MAIO E JUNHO DE 2005

(A PREÇOS DE JUNHO/05 - IPCA)

UNIDADE: R\$ MILHÕES

RECEITAS	2005		2004	VARIÇÃO (%)	
	JUNHO	MAIO	JUNHO	<u>JUN/05</u> <u>MAI/05</u>	<u>JUN/05</u> <u>JUN/04</u>
IMPOSTO SOBRE IMPORTAÇÃO	740	746	889	(0,81)	(16,68)
I.P.I-TOTAL	1.962	2.168	2.015	(9,50)	(2,62)
I.P.I-FUMO	168	190	196	(11,43)	(14,29)
I.P.I-BEBIDAS	168	156	154	7,80	9,07
I.P.I-AUTOMÓVEIS	282	312	237	(9,53)	19,13
I.P.I-VINCULADO À IMPORTAÇÃO	438	438	492	0,01	(10,92)
I.P.I-OUTROS	905	1.072	936	(15,56)	(3,25)
IMPOSTO SOBRE A RENDA-TOTAL	12.712	8.745	8.484	45,37	49,84
I.RENDA-PESSOA FÍSICA	681	805	685	(15,38)	(0,55)
I.RENDA-PESSOA JURÍDICA	3.679	3.456	2.729	6,47	34,84
ENTIDADES FINANCEIRAS	524	427	535	22,87	(2,02)
DEMAIS EMPRESAS	3.155	3.029	2.193	4,16	43,84
I.RENDA-RETIDO NA FONTE	8.352	4.484	5.071	86,24	64,71
I.R.R.F-RENDIMENTOS DO TRABALHO	2.987	2.759	2.703	8,27	10,52
I.R.R.F-RENDIMENTOS DE CAPITAL	4.474	1.021	1.478	338,06	202,69
I.R.R.F-REMESSAS PARA O EXTERIOR	466	398	550	16,95	(15,32)
I.R.R.F-OUTROS RENDIMENTOS	425	306	340	38,88	25,04
IOF - I. S/ OPERAÇÕES FINANCEIRAS	554	502	524	10,19	5,58
ITR - I. TERRITORIAL RURAL	6	9	10	(36,59)	(37,27)
CPMF - CONTRIB. MOVIMENTAÇÃO FINANCEIRA	2.692	2.362	2.567	13,98	4,87
COFINS - CONTRIB. P/ A SEGURIDADE SOCIAL	7.260	7.044	8.016	3,07	(9,44)
ENTIDADES FINANCEIRAS	578	434	493	33,01	17,22
DEMAIS EMPRESAS	6.682	6.609	7.523	1,10	(11,18)
CONTRIBUIÇÃO PARA O PIS/PASEP	1.825	1.744	1.925	4,66	(5,20)
ENTIDADES FINANCEIRAS	93	81	98	15,86	(4,99)
DEMAIS EMPRESAS	1.732	1.663	1.827	4,12	(5,22)
CSLL - CONTRIB. SOCIAL S/ LUCRO LÍQUIDO	1.813	1.633	1.377	10,97	31,67
ENTIDADES FINANCEIRAS	154	125	132	23,14	16,79
DEMAIS EMPRESAS	1.659	1.508	1.245	9,96	33,25
CIDE-COMBUSTÍVEIS	644	637	640	0,95	0,53
CONTRIBUIÇÃO PARA O FUNDAF	27	26	31	2,60	(11,95)
OUTRAS RECEITAS ADMINISTRADAS	301	255	358	18,04	(15,82)
SUBTOTAL [A]	30.536	25.873	26.835	18,02	13,79
PAGAMENTO UNIFICADO [B]	288	263	247	9,51	16,38
RECEITA ADMINISTRADA PELA SRF [C]=[A]+[B]	30.823	26.136	27.083	17,93	13,81
DEMAIS RECEITAS [D]	759	953	1.414	(20,34)	(46,35)
TOTAL GERAL DAS RECEITAS [E]=[C]+[D]	31.582	27.089	28.497	16,59	10,83

TABELA I-B

ARRECADAÇÃO DAS RECEITAS FEDERAIS

PERÍODO: JUNHO DE 2004 E MAIO E JUNHO DE 2005

(A PREÇOS DE JUNHO/05 - IGP-DI)

UNIDADE: R\$ MILHÕES

RECEITAS	2005		2004	VARIÇÃO (%)	
	JUNHO	MAIO	JUNHO	<u>JUN/05</u> <u>MAI/05</u>	<u>JUN/05</u> <u>JUN/04</u>
IMPOSTO SOBRE IMPORTAÇÃO	740	743	882	(0,38)	(16,08)
I.P.I-TOTAL	1.962	2.159	2.001	(9,11)	(1,92)
I.P.I-FUMO	168	189	195	(11,05)	(13,67)
I.P.I-BEBIDAS	168	155	153	8,27	9,86
I.P.I-AUTOMÓVEIS	282	311	235	(9,14)	19,99
I.P.I-VINCULADO À IMPORTAÇÃO	438	436	488	0,45	(10,28)
I.P.I-OUTROS	905	1.068	929	(15,19)	(2,55)
IMPOSTO SOBRE A RENDA-TOTAL	12.712	8.707	8.424	45,99	50,91
I.RENDA-PESSOA FÍSICA	681	801	680	(15,02)	0,16
I.RENDA-PESSOA JURÍDICA	3.679	3.441	2.709	6,93	35,81
ENTIDADES FINANCEIRAS	524	425	531	23,40	(1,31)
DEMAIS EMPRESAS	3.155	3.016	2.178	4,61	44,87
I.RENDA-RETIDO NA FONTE	8.352	4.465	5.034	87,05	65,90
I.R.R.F-RENDIMENTOS DO TRABALHO	2.987	2.747	2.683	8,74	11,32
I.R.R.F-RENDIMENTOS DE CAPITAL	4.474	1.017	1.468	339,95	204,87
I.R.R.F-REMESSAS PARA O EXTERIOR	466	396	546	17,45	(14,72)
I.R.R.F-OUTROS RENDIMENTOS	425	305	337	39,48	25,94
IOF - I. S/ OPERAÇÕES FINANCEIRAS	554	500	521	10,66	6,34
ITR - I. TERRITORIAL RURAL	6	9	10	(36,31)	(36,82)
CPMF - CONTRIB. MOVIMENTAÇÃO FINANCEIRA	2.692	2.352	2.549	14,47	5,62
COFINS - CONTRIB. P/ A SEGURIDADE SOCIAL	7.260	7.014	7.959	3,51	(8,79)
ENTIDADES FINANCEIRAS	578	433	489	33,58	18,06
DEMAIS EMPRESAS	6.682	6.581	7.470	1,53	(10,55)
CONTRIBUIÇÃO PARA O PIS/PASEP	1.825	1.736	1.912	5,11	(4,52)
ENTIDADES FINANCEIRAS	93	80	98	16,36	(4,30)
DEMAIS EMPRESAS	1.732	1.656	1.814	4,57	(4,53)
CSLL - CONTRIB. SOCIAL S/ LUCRO LÍQUIDO	1.813	1.626	1.367	11,45	32,62
ENTIDADES FINANCEIRAS	154	125	131	23,67	17,63
DEMAIS EMPRESAS	1.659	1.502	1.236	10,44	34,21
CIDE-COMBUSTÍVEIS	644	635	636	1,38	1,25
CONTRIBUIÇÃO PARA O FUNDAF	27	26	30	3,05	(11,32)
OUTRAS RECEITAS ADMINISTRADAS	301	254	355	18,55	(15,22)
SUBTOTAL [A]	30.536	25.762	26.644	18,53	14,61
PAGAMENTO UNIFICADO [B]	288	262	245	9,99	17,22
RECEITA ADMINISTRADA PELA SRF [C]=[A]+[B]	30.823	26.024	26.889	18,44	14,63
DEMAIS RECEITAS [D]	759	948	1.404	(20,00)	(45,97)
TOTAL GERAL DAS RECEITAS [E]=[C]+[D]	31.582	26.972	28.294	17,09	11,62

TABELA II

ARRECADAÇÃO DAS RECEITAS FEDERAIS

PERÍODO: JANEIRO A JUNHO - 2005/2004

(A PREÇOS CORRENTES)

UNIDADE: R\$ MILHÕES

RECEITAS	2005 [A]	2004 [B]	VAR. (%) [A]/[B]	PARTICIPAÇÃO (%)	
				2005	2004
IMPOSTO SOBRE IMPORTAÇÃO	4.400	4.181	5,25	2,50	2,72
I.P.I-TOTAL	12.378	10.530	17,55	7,04	6,85
I.P.I-FUMO	1.150	1.116	3,03	0,65	0,73
I.P.I-BEBIDAS	1.081	974	11,00	0,62	0,63
I.P.I-AUTOMÓVEIS	1.661	1.347	23,36	0,95	0,88
I.P.I-VINCULADO À IMPORTAÇÃO	2.512	2.362	6,35	1,43	1,54
I.P.I-OUTROS	5.974	4.731	26,26	3,40	3,08
IMPOSTO SOBRE A RENDA-TOTAL	60.784	50.683	19,93	34,59	32,97
I.RENDA-PESSOA FÍSICA	4.440	3.597	23,41	2,53	2,34
I.RENDA-PESSOA JURÍDICA	25.771	19.715	30,72	14,67	12,82
ENTIDADES FINANCEIRAS	4.178	4.253	(1,75)	2,38	2,77
DEMAIS EMPRESAS	21.593	15.462	39,65	12,29	10,06
I.RENDA-RETIDO NA FONTE	30.573	27.371	11,70	17,40	17,80
I.R.R.F-RENDIMENTOS DO TRABALHO	16.479	14.389	14,53	9,38	9,36
I.R.R.F-RENDIMENTOS DE CAPITAL	9.533	8.792	8,43	5,42	5,72
I.R.R.F-REMESSAS PARA O EXTERIOR	2.628	2.583	1,73	1,50	1,68
I.R.R.F-OUTROS RENDIMENTOS	1.933	1.608	20,22	1,10	1,05
IOF - I. S/ OPERAÇÕES FINANCEIRAS	2.938	2.538	15,75	1,67	1,65
ITR - I. TERRITORIAL RURAL	48	47	2,62	0,03	0,03
CPMF - CONTRIB. MOVIMENTAÇÃO FINANCEIRA	14.292	12.624	13,21	8,13	8,21
COFINS - CONTRIB. P/ A SEGURIDADE SOCIAL	41.875	37.502	11,66	23,83	24,39
ENTIDADES FINANCEIRAS	2.701	2.537	6,47	1,54	1,65
DEMAIS EMPRESAS	39.174	34.965	12,04	22,29	22,74
CONTRIBUIÇÃO PARA O PIS/PASEP	10.535	9.722	8,37	6,00	6,32
ENTIDADES FINANCEIRAS	453	427	6,17	0,26	0,28
DEMAIS EMPRESAS	10.082	9.295	8,47	5,74	6,05
CSLL - CONTRIB. SOCIAL S/ LUCRO LÍQUIDO	12.999	10.073	29,05	7,40	6,55
ENTIDADES FINANCEIRAS	1.600	1.522	5,10	0,91	0,99
DEMAIS EMPRESAS	11.399	8.551	33,31	6,49	5,56
CIDE-COMBUSTÍVEIS	3.806	3.870	(1,67)	2,17	2,52
CONTRIBUIÇÃO PARA O FUNDAF	154	143	7,23	0,09	0,09
OUTRAS RECEITAS ADMINISTRADAS	1.590	1.497	6,17	0,90	0,97
SUBTOTAL [A]	165.799	143.412	15,61	94,35	93,28
PAGAMENTO UNIFICADO [B]	1.537	1.346	14,20	0,87	0,88
RECEITA ADMINISTRADA PELA SRF [C]=[A]+[B]	167.337	144.758	15,60	95,23	94,15
DEMAIS RECEITAS [D]	8.390	8.987	(6,64)	4,77	5,85
TOTAL GERAL DAS RECEITAS [E]=[C]+[D]	175.727	153.745	14,30	100,00	100,00

TABELA II-A

ARRECAÇÃO DAS RECEITAS FEDERAIS

PERÍODO: JANEIRO A JUNHO - 2005/2004

(A PREÇOS DE JUNHO/05 - IPCA)

UNIDADE: R\$ MILHÕES

RECEITAS	2005 [A]	2004 [B]	VAR. (%) [A]/[B]	PARTICIPAÇÃO (%)	
				2005	2004
IMPOSTO SOBRE IMPORTAÇÃO	4.446	4.542	(2,12)	2,50	2,72
I.P.I-TOTAL	12.507	11.444	9,29	7,04	6,84
I.P.I-FUMO	1.162	1.214	(4,27)	0,65	0,73
I.P.I-BEBIDAS	1.093	1.060	3,13	0,62	0,63
I.P.I-AUTOMÓVEIS	1.676	1.463	14,58	0,94	0,88
I.P.I-VINCULADO À IMPORTAÇÃO	2.537	2.567	(1,14)	1,43	1,53
I.P.I-OUTROS	6.038	5.140	17,45	3,40	3,07
IMPOSTO SOBRE A RENDA-TOTAL	61.388	55.154	11,30	34,57	32,99
I.RENDA-PESSOA FÍSICA	4.467	3.901	14,49	2,52	2,33
I.RENDA-PESSOA JURÍDICA	26.070	21.471	21,42	14,68	12,84
ENTIDADES FINANCEIRAS	4.231	4.636	(8,74)	2,38	2,77
DEMAIS EMPRESAS	21.839	16.835	29,73	12,30	10,07
I.RENDA-RETIDO NA FONTE	30.850	29.781	3,59	17,37	17,81
I.R.R.F-RENDIMENTOS DO TRABALHO	16.645	15.647	6,38	9,37	9,36
I.R.R.F-RENDIMENTOS DE CAPITAL	9.601	9.577	0,25	5,41	5,73
I.R.R.F-REMESSAS PARA O EXTERIOR	2.653	2.808	(5,52)	1,49	1,68
I.R.R.F-OUTROS RENDIMENTOS	1.951	1.748	11,60	1,10	1,05
IOF - I. S/ OPERAÇÕES FINANCEIRAS	2.967	2.760	7,52	1,67	1,65
ITR - I. TERRITORIAL RURAL	49	51	(4,71)	0,03	0,03
CPMF - CONTRIB. MOVIMENTAÇÃO FINANCEIRA	14.438	13.726	5,19	8,13	8,21
COFINS - CONTRIB. P/ A SEGURIDADE SOCIAL	42.315	40.747	3,85	23,83	24,37
ENTIDADES FINANCEIRAS	2.731	2.760	(1,06)	1,54	1,65
DEMAIS EMPRESAS	39.584	37.987	4,21	22,29	22,72
CONTRIBUIÇÃO PARA O PIS/PASEP	10.647	10.570	0,72	6,00	6,32
ENTIDADES FINANCEIRAS	458	464	(1,29)	0,26	0,28
DEMAIS EMPRESAS	10.189	10.106	0,82	5,74	6,04
CSLL - CONTRIB. SOCIAL S/ LUCRO LÍQUIDO	13.150	10.971	19,86	7,41	6,56
ENTIDADES FINANCEIRAS	1.621	1.661	(2,38)	0,91	0,99
DEMAIS EMPRESAS	11.529	9.310	23,83	6,49	5,57
CIDE-COMBUSTÍVEIS	3.845	4.210	(8,66)	2,17	2,52
CONTRIBUIÇÃO PARA O FUNDAF	155	156	(0,35)	0,09	0,09
OUTRAS RECEITAS ADMINISTRADAS	1.606	1.626	(1,23)	0,90	0,97
SUBTOTAL [A]	167.512	155.956	7,41	94,34	93,27
PAGAMENTO UNIFICADO [B]	1.553	1.464	6,09	0,87	0,88
RECEITA ADMINISTRADA PELA SRF [C]=[A]+[B]	169.066	157.420	7,40	95,22	94,15
DEMAIS RECEITAS [D]	8.495	9.784	(13,17)	4,78	5,85
TOTAL GERAL DAS RECEITAS [E]=[C]+[D]	177.561	167.204	6,19	100,00	100,00

TABELA II-B

ARRECAÇÃO DAS RECEITAS FEDERAIS

PERÍODO: JANEIRO A JUNHO - 2005/2004

(A PREÇOS DE JUNHO/05 - IGP-DI)

UNIDADE: R\$ MILHÕES

RECEITAS	2005 [A]	2004 [B]	VAR. (%) [A]/[B]	PARTICIPAÇÃO (%)	
				2005	2004
IMPOSTO SOBRE IMPORTAÇÃO	4.404	4.584	(3,91)	2,50	2,71
I.P.I-TOTAL	12.390	11.552	7,25	7,04	6,84
I.P.I-FUMO	1.151	1.227	(6,18)	0,65	0,73
I.P.I-BEBIDAS	1.083	1.072	1,03	0,62	0,63
I.P.I-AUTOMÓVEIS	1.661	1.476	12,55	0,94	0,87
I.P.I-VINCULADO À IMPORTAÇÃO	2.514	2.590	(2,94)	1,43	1,53
I.P.I-OUTROS	5.981	5.187	15,31	3,40	3,07
IMPOSTO SOBRE A RENDA-TOTAL	60.834	55.763	9,09	34,58	33,01
I.RENDA-PESSOA FÍSICA	4.427	3.926	12,76	2,52	2,32
I.RENDA-PESSOA JURÍDICA	25.812	21.733	18,77	14,67	12,87
ENTIDADES FINANCEIRAS	4.186	4.703	(10,99)	2,38	2,78
DEMAIS EMPRESAS	21.625	17.030	26,98	12,29	10,08
I.RENDA-RETIDO NA FONTE	30.596	30.104	1,63	17,39	17,82
I.R.R.F-RENDIMENTOS DO TRABALHO	16.491	15.809	4,32	9,37	9,36
I.R.R.F-RENDIMENTOS DE CAPITAL	9.543	9.693	(1,55)	5,42	5,74
I.R.R.F-REMESSAS PARA O EXTERIOR	2.628	2.836	(7,33)	1,49	1,68
I.R.R.F-OUTROS RENDIMENTOS	1.934	1.766	9,52	1,10	1,05
IOF - I. S/ OPERAÇÕES FINANCEIRAS	2.940	2.787	5,49	1,67	1,65
ITR - I. TERRITORIAL RURAL	48	52	(6,59)	0,03	0,03
CPMF - CONTRIB. MOVIMENTAÇÃO FINANCEIRA	14.306	13.863	3,20	8,13	8,21
COFINS - CONTRIB. P/ A SEGURIDADE SOCIAL	41.924	41.112	1,97	23,83	24,34
ENTIDADES FINANCEIRAS	2.707	2.789	(2,95)	1,54	1,65
DEMAIS EMPRESAS	39.217	38.323	2,33	22,29	22,69
CONTRIBUIÇÃO PARA O PIS/PASEP	10.548	10.675	(1,19)	6,00	6,32
ENTIDADES FINANCEIRAS	454	469	(3,10)	0,26	0,28
DEMAIS EMPRESAS	10.094	10.206	(1,10)	5,74	6,04
CSLL - CONTRIB. SOCIAL S/ LUCRO LÍQUIDO	13.018	11.105	17,23	7,40	6,57
ENTIDADES FINANCEIRAS	1.603	1.687	(4,97)	0,91	1,00
DEMAIS EMPRESAS	11.415	9.418	21,21	6,49	5,58
CIDE-COMBUSTÍVEIS	3.810	4.254	(10,44)	2,17	2,52
CONTRIBUIÇÃO PARA O FUNDAF	154	157	(2,20)	0,09	0,09
OUTRAS RECEITAS ADMINISTRADAS	1.592	1.640	(2,95)	0,90	0,97
SUBTOTAL [A]	165.967	157.542	5,35	94,35	93,27
PAGAMENTO UNIFICADO [B]	1.539	1.479	4,07	0,87	0,88
RECEITA ADMINISTRADA PELA SRF [C]=[A]+[B]	167.506	159.021	5,34	95,22	94,14
DEMAIS RECEITAS [D]	8.405	9.895	(15,06)	4,78	5,86
TOTAL GERAL DAS RECEITAS [E]=[C]+[D]	175.911	168.916	4,14	100,00	100,00

TABELA III

ARRECAÇÃO DAS RECEITAS FEDERAIS
 PERÍODO: JANEIRO DE 2001 A JUNHO DE 2005
 (A PREÇOS CORRENTES)

UNIDADE: R\$ MILHÕES

MÊS	I. Renda	IPI (Exceto IPI-Vinculado)	I. Importação e IPI-Vinculado	Contribuições (*)	Outros (**)	Receita Administrada	Demais Receitas	Total Geral
JAN	6.194	1.108	1.082	7.632	630	16.647	845	17.492
FEV	3.961	1.312	884	6.174	474	12.805	433	13.238
MAR	4.970	1.028	1.285	6.757	590	14.629	384	15.012
ABR	5.682	1.313	1.180	7.270	570	16.015	797	16.812
MAIO	5.050	1.200	1.355	7.254	624	15.483	492	15.975
JUN	5.018	1.279	1.218	7.225	541	15.281	541	15.822
JUL	5.667	1.214	1.258	7.515	611	16.266	927	17.193
AGO	5.362	1.146	1.332	7.535	643	16.018	880	16.898
SET	4.939	1.237	1.099	7.153	659	15.088	514	15.601
OUT	6.083	1.183	1.262	7.939	655	17.122	1.089	18.211
NOV	5.069	1.223	1.072	7.752	596	15.712	464	16.176
DEZ	6.914	1.445	828	7.932	613	17.733	546	18.279
TOTAL 2001	64.908	14.688	13.855	88.138	7.208	188.797	7.912	196.709
JAN	9.790	1.030	933	8.993	661	21.407	1.274	22.681
FEV	6.291	1.213	819	7.371	1.010	16.704	800	17.504
MAR	6.289	1.168	898	7.543	597	16.495	791	17.286
ABR	7.602	1.297	935	7.889	602	18.324	1.507	19.832
MAIO	6.361	1.193	964	8.058	665	17.242	823	18.065
JUN	5.782	1.212	956	7.824	631	16.404	944	17.348
JUL	7.105	1.126	1.266	9.453	665	19.614	1.667	21.281
AGO	5.490	1.167	1.209	9.166	665	17.697	1.017	18.715
SET	8.337	1.304	1.182	9.945	930	21.698	1.123	22.820
OUT	7.989	1.265	1.396	10.269	787	21.705	2.219	23.924
NOV	6.581	1.308	1.198	9.951	691	19.730	1.298	21.027
DEZ	8.186	1.628	1.102	9.648	704	21.268	1.255	22.523
TOTAL 2002	85.802	14.910	12.858	106.108	8.609	228.287	14.718	243.005
JAN	8.901	995	1.168	11.406	742	23.212	2.516	25.728
FEV	7.026	1.290	1.182	9.208	615	19.321	1.136	20.458
MAR	6.576	1.171	1.085	9.359	686	18.878	1.095	19.973
ABR	9.123	1.250	1.064	10.139	779	22.356	2.806	25.162
MAIO	8.328	1.223	951	10.042	673	21.216	977	22.192
JUN	6.128	1.243	907	9.615	658	18.551	991	19.542
JUL	8.036	1.144	1.017	10.253	983	21.434	1.959	23.393
AGO	6.177	1.219	965	9.512	897	18.771	987	19.758
SET	6.663	1.262	1.157	10.061	1.038	20.181	1.061	21.242
OUT	8.572	1.263	1.107	11.361	1.009	23.312	2.256	25.568
NOV	8.518	1.435	1.059	11.345	929	23.287	1.232	24.519
DEZ	8.968	1.614	1.045	11.891	1.086	24.603	1.220	25.823
TOTAL 2003	93.017	15.109	12.708	124.192	10.096	255.122	18.236	273.358
JAN	10.234	1.055	969	12.744	926	25.928	2.243	28.170
FEV	7.609	1.439	819	11.011	816	21.694	1.015	22.709
MAR	8.282	1.278	1.207	11.678	946	23.392	1.063	24.455
ABR	9.457	1.519	1.192	12.006	867	25.041	2.225	27.266
MAIO	7.192	1.457	1.068	12.811	927	23.456	1.123	24.579
JUN	7.909	1.420	1.287	13.541	1.090	25.248	1.319	26.566
JUL	8.744	1.566	1.297	13.022	883	25.512	2.642	28.154
AGO	7.510	1.693	1.319	13.066	946	24.534	1.390	25.924
SET	8.052	1.597	1.327	13.311	1.197	25.484	1.579	27.063
OUT	8.937	1.310	1.259	13.539	913	25.958	3.345	29.303
NOV	6.784	1.662	1.395	12.779	1.031	23.651	2.094	25.745
DEZ	12.278	1.736	1.241	14.240	1.138	30.633	1.987	32.620
TOTAL 2004	102.989	17.733	14.380	153.749	11.679	300.530	22.024	322.555
JAN	10.281	1.763	1.153	15.180	1.006	29.383	2.607	31.990
FEV	8.038	1.499	1.010	12.866	922	24.335	785	25.121
MAR	9.821	1.510	1.243	13.431	1.118	27.122	867	27.989
ABR	11.185	1.840	1.144	14.373	990	29.532	2.419	31.951
MAIO	8.747	1.730	1.185	13.423	1.056	26.141	953	27.094
JUN	12.712	1.524	1.178	14.233	1.175	30.823	759	31.582
TOTAL 2005	60.784	9.866	6.912	83.508	6.267	167.337	8.390	175.727

(*) CPMF, COFINS, PIS/PASEP, CSLL e CIDE-COMBUSTÍVEIS.

(**) Incluído REFIS, PAES e RETENÇÃO NA FONTE - LEI Nº 10.333, ART. 30.

Obs.: A partir de janeiro de 2004 o REFIS e RETENÇÃO NA FONTE - LEI Nº 10.333, ART. 30 estão incluídos nos respectivos tributos.

TABELA III-A

ARRECAÇÃO DAS RECEITAS FEDERAIS
 PERÍODO: JANEIRO DE 2001 A JUNHO DE 2005
 (A PREÇOS DE JUNHO/05 - IPCA)

UNIDADE: R\$ MILHÕES

MÊS	I. Renda	IPI (Exceto IPI-Vinculado)	I. Importação e IPI-Vinculado	Contribuições (*)	Outros (**)	Receita Administrada	Demais Receitas	Total Geral
JAN	9.054	1.620	1.582	11.155	921	24.332	1.236	25.567
FEV	5.763	1.909	1.287	8.983	689	18.631	630	19.260
MAR	7.203	1.490	1.862	9.794	856	21.204	556	21.760
ABR	8.188	1.892	1.700	10.477	822	23.079	1.149	24.228
MAIO	7.248	1.723	1.944	10.411	896	22.222	706	22.928
JUN	7.165	1.826	1.739	10.316	772	21.818	772	22.590
JUL	7.986	1.711	1.773	10.589	861	22.920	1.306	24.226
AGO	7.502	1.604	1.864	10.544	900	22.413	1.231	23.645
SET	6.892	1.726	1.534	9.981	920	21.053	717	21.770
OUT	8.418	1.638	1.746	10.986	906	23.694	1.507	25.202
NOV	6.965	1.680	1.473	10.653	819	21.590	638	22.228
DEZ	9.439	1.973	1.131	10.830	837	24.210	746	24.956
TOTAL 2001	91.823	20.790	19.634	124.717	10.201	267.166	11.194	278.359
JAN	13.296	1.399	1.267	12.214	898	29.074	1.730	30.805
FEV	8.513	1.642	1.109	9.975	1.366	22.605	1.083	23.688
MAR	8.461	1.571	1.208	10.147	803	22.189	1.064	23.253
ABR	10.145	1.730	1.248	10.528	804	24.455	2.012	26.467
MAIO	8.472	1.588	1.284	10.732	886	22.962	1.097	24.058
JUN	7.668	1.607	1.267	10.376	837	21.755	1.252	23.007
JUL	9.311	1.476	1.659	12.388	872	25.706	2.184	27.891
AGO	7.149	1.520	1.574	11.935	866	23.044	1.325	24.369
SET	10.778	1.686	1.528	12.857	1.202	28.051	1.451	29.503
OUT	10.194	1.614	1.781	13.105	1.005	27.698	2.832	30.530
NOV	8.152	1.620	1.484	12.326	856	24.439	1.608	26.047
DEZ	9.931	1.976	1.337	11.705	854	25.803	1.522	27.325
TOTAL 2002	112.071	19.429	16.747	138.287	11.249	297.783	19.159	316.942
JAN	10.562	1.180	1.386	13.534	880	27.541	2.985	30.526
FEV	8.208	1.507	1.381	10.757	719	22.571	1.328	23.898
MAR	7.589	1.352	1.252	10.800	792	21.785	1.264	23.049
ABR	10.427	1.429	1.216	11.588	891	25.551	3.207	28.758
MAIO	9.460	1.389	1.080	11.407	764	24.100	1.110	25.210
JUN	6.972	1.414	1.032	10.939	748	21.105	1.128	22.233
JUL	9.124	1.299	1.155	11.641	1.117	24.336	2.225	26.561
AGO	6.990	1.379	1.092	10.764	1.016	21.240	1.117	22.357
SET	7.481	1.417	1.300	11.296	1.165	22.659	1.192	23.851
OUT	9.597	1.414	1.239	12.719	1.129	26.099	2.526	28.625
NOV	9.504	1.601	1.182	12.659	1.037	25.983	1.374	27.357
DEZ	9.955	1.791	1.160	13.199	1.205	27.310	1.354	28.663
TOTAL 2003	105.869	17.173	14.474	141.303	11.463	290.282	20.807	311.089
JAN	11.274	1.162	1.068	14.039	1.020	28.562	2.470	31.033
FEV	8.331	1.576	897	12.056	894	23.754	1.111	24.865
MAR	9.026	1.393	1.316	12.727	1.031	25.493	1.159	26.652
ABR	10.268	1.650	1.294	13.036	942	27.190	2.416	29.605
MAIO	7.770	1.574	1.154	13.840	1.001	25.339	1.213	26.552
JUN	8.484	1.523	1.380	14.526	1.169	27.083	1.414	28.497
JUL	9.295	1.664	1.378	13.843	939	27.119	2.809	29.928
AGO	7.929	1.788	1.393	13.794	998	25.901	1.467	27.369
SET	8.473	1.681	1.396	14.007	1.259	26.816	1.661	28.477
OUT	9.363	1.372	1.319	14.184	957	27.195	3.504	30.699
NOV	7.059	1.729	1.452	13.296	1.073	24.608	2.179	26.787
DEZ	12.666	1.791	1.280	14.690	1.174	31.600	2.050	33.650
TOTAL 2004	109.938	18.903	15.326	164.037	12.456	320.660	23.454	344.114
JAN	10.544	1.808	1.182	15.569	1.031	30.136	2.674	32.810
FEV	8.196	1.528	1.030	13.119	940	24.813	800	25.613
MAR	9.953	1.530	1.259	13.612	1.133	27.487	879	28.366
ABR	11.238	1.848	1.149	14.441	995	29.671	2.430	32.101
MAIO	8.745	1.730	1.184	13.421	1.056	26.136	953	27.089
JUN	12.712	1.524	1.178	14.233	1.175	30.823	759	31.582
TOTAL 2005	61.388	9.969	6.983	84.395	6.330	169.066	8.495	177.561

(*) CPMF, COFINS, PIS/PASEP, CSLL e CIDE-COMBUSTÍVEIS.

(**) Incluído REFIS, PAES e RETENÇÃO NA FONTE - LEI Nº 10.333, ART. 30.

Obs.: A partir de janeiro de 2004 o REFIS e RETENÇÃO NA FONTE - LEI Nº 10.333, ART. 30 estão incluídos nos respectivos tributos.

ARRECAÇÃO DAS RECEITAS FEDERAIS
 PERÍODO: JANEIRO DE 2001 A JUNHO DE 2005
 (A PREÇOS DE JUNHO/05 - IGP-DI)

UNIDADE: R\$ MILHÕES

MÊS	I. Renda	IPI (Exceto IPI-Vinculado)	I. Importação e IPI-Vinculado	Contribuições (*)	Outros (**)	Receita Administrada	Demais Receitas	Total Geral
JAN	10.545	1.886	1.842	12.991	1.073	28.338	1.439	29.777
FEV	6.720	2.226	1.500	10.474	804	21.724	734	22.458
MAR	8.364	1.730	2.162	11.372	994	24.621	645	25.267
ABR	9.456	2.185	1.963	12.099	949	26.653	1.327	27.980
MAIO	8.368	1.989	2.245	12.019	1.035	25.655	815	26.470
JUN	8.195	2.088	1.989	11.799	884	24.955	883	25.839
JUL	9.108	1.952	2.022	12.077	982	26.141	1.490	27.631
AGO	8.540	1.826	2.121	12.002	1.024	25.513	1.402	26.914
SET	7.837	1.963	1.744	11.350	1.046	23.940	815	24.755
OUT	9.514	1.851	1.974	12.417	1.024	26.779	1.704	28.483
NOV	7.868	1.898	1.664	12.034	926	24.389	721	25.109
DEZ	10.713	2.239	1.283	12.291	950	27.477	846	28.323
TOTAL 2001	105.227	23.832	22.510	142.926	11.691	306.186	12.821	319.007
JAN	15.140	1.593	1.443	13.908	1.023	33.106	1.970	35.077
FEV	9.711	1.873	1.265	11.379	1.559	25.786	1.235	27.021
MAR	9.698	1.801	1.385	11.631	921	25.436	1.220	26.656
ABR	11.641	1.985	1.433	12.080	922	28.061	2.308	30.369
MAIO	9.634	1.806	1.460	12.204	1.008	26.113	1.247	27.360
JUN	8.607	1.804	1.422	11.647	939	24.420	1.405	25.825
JUL	10.364	1.643	1.846	13.789	970	28.612	2.431	31.043
AGO	7.824	1.663	1.723	13.062	948	25.220	1.450	26.670
SET	11.576	1.811	1.641	13.808	1.291	30.126	1.559	31.684
OUT	10.644	1.685	1.859	13.682	1.049	28.919	2.956	31.875
NOV	8.285	1.647	1.508	12.526	870	24.836	1.634	26.470
DEZ	10.033	1.996	1.351	11.826	863	26.069	1.538	27.607
TOTAL 2002	123.157	21.306	18.336	151.542	12.362	326.704	20.954	347.657
JAN	10.679	1.194	1.401	13.684	890	27.847	3.018	30.865
FEV	8.297	1.523	1.396	10.874	727	22.817	1.342	24.159
MAR	7.639	1.361	1.261	10.872	797	21.929	1.272	23.202
ABR	10.555	1.447	1.231	11.730	902	25.864	3.246	29.110
MAIO	9.699	1.424	1.107	11.696	784	24.710	1.138	25.847
JUN	7.188	1.458	1.064	11.277	771	21.759	1.163	22.921
JUL	9.445	1.345	1.196	12.050	1.156	25.190	2.303	27.493
AGO	7.215	1.424	1.127	11.111	1.048	21.925	1.153	23.077
SET	7.701	1.459	1.338	11.629	1.199	23.327	1.227	24.553
OUT	9.865	1.454	1.274	13.074	1.161	26.828	2.596	29.424
NOV	9.756	1.644	1.213	12.994	1.064	26.671	1.411	28.082
DEZ	10.210	1.837	1.190	13.538	1.236	28.011	1.388	29.399
TOTAL 2003	108.249	17.568	14.797	144.528	11.735	296.878	21.256	318.134
JAN	11.559	1.191	1.095	14.393	1.046	29.284	2.533	31.817
FEV	8.502	1.608	916	12.303	912	24.241	1.134	25.374
MAR	9.169	1.415	1.337	12.929	1.047	25.897	1.177	27.074
ABR	10.351	1.663	1.305	13.140	949	27.408	2.435	29.842
MAIO	7.759	1.572	1.152	13.820	1.000	25.303	1.212	26.514
JUN	8.424	1.512	1.370	14.422	1.161	26.889	1.404	28.294
JUL	9.208	1.649	1.365	13.713	930	26.864	2.782	29.647
AGO	7.806	1.760	1.371	13.580	983	25.501	1.445	26.946
SET	8.329	1.652	1.373	13.770	1.238	26.362	1.633	27.995
OUT	9.196	1.348	1.295	13.932	940	26.710	3.442	30.152
NOV	6.924	1.696	1.424	13.042	1.052	24.138	2.137	26.276
DEZ	12.466	1.762	1.260	14.458	1.155	31.102	2.018	33.120
TOTAL 2004	109.692	18.829	15.262	163.503	12.413	319.699	23.352	343.051
JAN	10.404	1.784	1.167	15.362	1.018	29.735	2.638	32.373
FEV	8.102	1.511	1.018	12.969	929	24.529	791	25.320
MAR	9.802	1.507	1.240	13.405	1.116	27.070	866	27.936
ABR	11.107	1.827	1.136	14.273	983	29.326	2.402	31.728
MAIO	8.707	1.723	1.179	13.363	1.051	26.024	948	26.972
JUN	12.712	1.524	1.178	14.233	1.175	30.823	759	31.582
TOTAL 2004	60.834	9.876	6.918	83.605	6.273	167.506	8.405	175.911

(*) CPMF, COFINS, PIS/PASEP, CSLL e CIDE-COMBUSTÍVEIS.

(**) Incluído REFIS, PAES e RETENÇÃO NA FONTE - LEI Nº 10.333, ART. 30.

Obs.: A partir de janeiro de 2004 o REFIS e RETENÇÃO NA FONTE - LEI Nº 10.333, ART. 30 estão incluídos nos respectivos tributos.

TABELA IV

CONVERSÃO DE DEPÓSITOS JUDICIAIS EM RENDA DA UNIÃO

PERÍODO: JANEIRO DE 2001 A JUNHO DE 2005

(A PREÇOS CORRENTES)

UNIDADE: R\$ MILHARES

MÊS	COFINS/ FINSOCIAL	IRPJ	PIS/PASEP	CSLL	TOTAL
JAN	27.105	626	3.954	4.393	36.078
FEV	19.901	1.154	2.611	1.636	25.302
MAR	48.021	458	2.817	3.664	54.961
ABR	33.299	2.019	5.039	3.607	43.965
MAIO	78.653	839	5.726	2.986	88.204
JUN	17.181	5.820	8.976	2.215	34.192
JUL	35.400	2.529	3.031	3.698	44.658
AGO	23.545	3.543	9.193	7.350	43.632
SET	12.862	15.367	9.223	18.043	55.495
OUT	25.092	5.563	5.519	17.256	53.429
NOV	30.427	966	5.222	9.774	46.389
DEZ	10.058	1.221	2.696	1.812	15.787
TOTAL 2001	361.545	40.104	64.008	76.435	542.092
JAN	4.085	1.227	27.179	5.396	37.886
FEV	2.305	355	4.602	390	7.651
MAR	10.125	344	8.147	8.863	27.479
ABR	17.767	3.180	7.587	8.426	36.960
MAIO	16.518	5.371	25.834	6.086	53.809
JUN	13.616	648	1.706	21.841	37.811
JUL	9.086	40.060	2.250	1.750	53.146
AGO	85.507	1.948	3.848	3.361	94.664
SET	27.013	3.025	8.045	10.867	48.951
OUT	7.648	1.064	5.389	8.216	22.318
NOV	8.464	843	1.730	1.896	12.933
DEZ	13.940	28.925	13.507	875	57.248
TOTAL 2002	216.073	86.990	109.826	77.968	490.857
JAN	3.432	340	4.861	688	9.320
FEV	11.587	1.687	1.226	18.364	32.863
MAR	53.364	435	5.731	4.621	64.151
ABR	15.808	2.372	3.320	6.089	27.589
MAIO	11.285	2.512	1.825	6.321	21.943
JUN	55.882	1.149	6.526	2.103	65.660
JUL	37.983	10.516	8.645	10.815	67.959
AGO	7.422	2.350	4.079	11.035	24.886
SET	12.043	3.027	6.967	1.473	23.511
OUT	11.088	3.344	2.870	4.062	21.363
NOV	10.933	968	6.886	10.760	29.547
DEZ	25.656	2.814	8.720	16.546	53.737
TOTAL 2003	256.483	31.514	61.654	92.877	442.528
JAN	6.007	2.101	21.198	996	30.302
FEV	6.148	1.599	11.216	9.180	28.143
MAR	8.243	2.704	11.288	8.040	30.275
ABR	14.524	890	3.245	891	19.550
MAIO	9.912	1.557	2.300	9.716	23.486
JUN	22.658	629	3.742	9.373	36.402
JUL	12.856	2.162	3.635	1.543	20.196
AGO	26.597	3.633	3.898	2.344	36.471
SET	5.132	340	1.669	1.774	8.915
OUT	16.427	699	6.205	1.354	24.686
NOV	15.650	1.196	3.751	2.898	23.494
DEZ	5.564	589	1.874	914	8.941
TOTAL 2004	149.718	18.100	74.020	49.024	290.862
JAN	1.029	25	2.661	85	3.800
FEV	1.701	1.461	4.551	1.913	9.625
MAR	10.018	2.205	4.621	2.826	19.670
ABR	94.734	3.578	4.483	2.760	105.556
MAIO	35.495	4.433	8.637	680	49.245
JUN	9.451	15.152	16.322	32.444	73.368
TOTAL 2005	152.428	26.853	41.275	40.708	261.263

CONVERSÃO DE DEPÓSITOS JUDICIAIS EM RENDA DA UNIÃO

PERÍODO: JANEIRO DE 2001 A JUNHO DE 2005

(A PREÇOS DE JUNHO/05 - IPCA)

UNIDADE: R\$ MILHARES

MÊS	COFINS/ FINSOCIAL	IRPJ	PIS/PASEP	CSLL	TOTAL
JAN	39.618	916	5.779	6.421	52.734
FEV	28.956	1.679	3.799	2.380	36.814
MAR	69.605	664	4.084	5.312	79.665
ABR	47.988	2.910	7.262	5.198	63.358
MAIO	112.885	1.204	8.218	4.285	126.592
JUN	24.532	8.309	12.816	3.162	48.820
JUL	49.881	3.563	4.271	5.211	62.926
AGO	32.946	4.958	12.864	10.285	61.053
SET	17.947	21.442	12.869	25.177	77.436
OUT	34.724	7.698	7.637	23.880	73.939
NOV	41.810	1.327	7.176	13.431	63.744
DEZ	13.732	1.667	3.681	2.474	21.553
TOTAL 2001	514.624	56.337	90.456	107.217	768.634
JAN	5.548	1.666	36.913	7.328	51.456
FEV	3.119	481	6.227	528	10.355
MAR	13.620	463	10.959	11.923	36.965
ABR	23.711	4.244	10.125	11.246	49.326
MAIO	21.998	7.153	34.405	8.105	71.661
JUN	18.057	859	2.263	28.966	50.145
JUL	11.908	52.502	2.949	2.294	69.653
AGO	111.341	2.536	5.011	4.376	123.265
SET	34.924	3.911	10.401	14.050	63.285
OUT	9.760	1.357	6.878	10.485	28.480
NOV	10.484	1.044	2.143	2.349	16.020
DEZ	16.912	35.093	16.388	1.062	69.455
TOTAL 2002	281.383	111.310	144.663	102.710	640.066
JAN	4.072	403	5.767	816	11.059
FEV	13.535	1.971	1.432	21.453	38.390
MAR	61.581	502	6.613	5.332	74.029
ABR	18.067	2.710	3.794	6.959	31.531
MAIO	12.820	2.854	2.073	7.181	24.927
JUN	63.576	1.307	7.424	2.392	74.700
JUL	43.126	11.940	9.816	12.279	77.162
AGO	8.399	2.659	4.615	12.487	28.160
SET	13.522	3.399	7.823	1.654	26.398
OUT	12.413	3.743	3.213	4.547	23.917
NOV	12.199	1.080	7.683	12.006	32.967
DEZ	28.479	3.123	9.680	18.366	59.648
TOTAL 2003	291.789	35.693	69.933	105.473	502.888
JAN	6.618	2.315	23.352	1.098	33.382
FEV	6.732	1.751	12.281	10.052	30.815
MAR	8.984	2.947	12.302	8.762	32.995
ABR	15.770	967	3.523	968	21.227
MAIO	10.708	1.682	2.485	10.497	25.371
JUN	24.304	675	4.014	10.054	39.048
JUL	13.666	2.299	3.864	1.640	21.469
AGO	28.079	3.835	4.115	2.474	38.503
SET	5.400	357	1.756	1.867	9.380
OUT	17.210	733	6.501	1.418	25.862
NOV	16.283	1.244	3.903	3.015	24.445
DEZ	5.739	608	1.933	943	9.224
TOTAL 2004	159.492	19.412	80.028	52.788	311.721
JAN	1.056	25	2.729	87	3.897
FEV	1.734	1.489	4.640	1.950	9.814
MAR	10.152	2.234	4.683	2.864	19.934
ABR	95.179	3.595	4.504	2.773	106.052
MAIO	35.488	4.432	8.636	680	49.235
JUN	9.451	15.152	16.322	32.444	73.368
TOTAL 2005	153.060	26.927	41.514	40.799	262.300

CONVERSÃO DE DEPÓSITOS JUDICIAIS EM RENDA DA UNIÃO

PERÍODO: JANEIRO DE 2001 A JUNHO DE 2005

(A PREÇOS DE JUNHO/05 - IGP-DI)

UNIDADE: R\$ MILHARES

MÊS	COFINS/ FINSOCIAL	IRPJ	PIS/PASEP	CSLL	TOTAL
JAN	46.140	1.066	6.731	7.478	61.415
FEV	33.764	1.958	4.430	2.775	42.926
MAR	80.823	772	4.742	6.168	92.504
ABR	55.419	3.361	8.387	6.003	73.169
MAIO	130.327	1.390	9.488	4.947	146.152
JUN	28.060	9.504	14.659	3.617	55.840
JUL	56.891	4.064	4.872	5.944	71.770
AGO	37.502	5.643	14.643	11.707	69.496
SET	20.409	24.383	14.634	28.630	88.056
OUT	39.245	8.700	8.632	26.989	83.566
NOV	47.231	1.499	8.106	15.172	72.008
DEZ	15.585	1.892	4.177	2.808	24.462
TOTAL 2001	591.395	64.232	103.499	122.239	881.365
JAN	6.318	1.897	42.033	8.345	58.592
FEV	3.558	548	7.104	602	11.812
MAR	15.613	531	12.563	13.667	42.374
ABR	27.207	4.870	11.618	12.904	56.599
MAIO	25.017	8.135	39.127	9.217	81.496
JUN	20.269	964	2.540	32.514	56.287
JUL	13.254	58.436	3.283	2.553	77.526
AGO	121.855	2.776	5.484	4.789	134.904
SET	37.506	4.200	11.170	15.089	67.965
OUT	10.190	1.417	7.181	10.947	29.735
NOV	10.654	1.061	2.178	2.387	16.281
DEZ	17.087	35.454	16.557	1.073	70.171
TOTAL 2002	308.527	120.290	160.837	114.086	703.740
JAN	4.117	408	5.831	825	11.181
FEV	13.683	1.992	1.448	21.687	38.809
MAR	61.990	506	6.657	5.368	74.520
ABR	18.289	2.744	3.841	7.044	31.917
MAIO	13.144	2.926	2.125	7.363	25.557
JUN	65.545	1.348	7.654	2.466	77.013
JUL	44.640	12.359	10.160	12.710	79.870
AGO	8.669	2.745	4.764	12.889	29.067
SET	13.920	3.499	8.054	1.702	27.176
OUT	12.760	3.848	3.302	4.674	24.585
NOV	12.522	1.108	7.886	12.324	33.841
DEZ	29.210	3.203	9.928	18.838	61.179
TOTAL 2003	298.488	36.686	71.651	107.891	514.715
JAN	6.785	2.373	23.942	1.125	34.225
FEV	6.870	1.787	12.532	10.258	31.447
MAR	9.126	2.994	12.497	8.901	33.518
ABR	15.896	974	3.551	975	21.397
MAIO	10.692	1.680	2.481	10.482	25.335
JUN	24.131	670	3.986	9.983	38.769
JUL	13.538	2.277	3.828	1.624	21.267
AGO	27.645	3.776	4.051	2.436	37.908
SET	5.309	351	1.726	1.835	9.222
OUT	16.903	720	6.385	1.393	25.401
NOV	15.972	1.221	3.828	2.957	23.979
DEZ	5.649	599	1.903	929	9.078
TOTAL 2004	158.516	19.421	80.710	52.898	311.545
JAN	1.042	25	2.693	86	3.846
FEV	1.715	1.472	4.587	1.928	9.702
MAR	9.998	2.200	4.612	2.821	19.632
ABR	94.072	3.553	4.452	2.741	104.818
MAIO	35.335	4.413	8.599	677	49.023
JUN	9.451	15.152	16.322	32.444	73.368
TOTAL 2004	151.612	26.815	41.264	40.697	260.388

GRÁFICO I-A
ARRECAÇÃO DOS IMPOSTOS E CONTRIBUIÇÕES ADMINISTRADOS PELA SRF
PERÍODO: JANEIRO DE 2002 A JUNHO DE 2005
(A PREÇOS DE JUNHO/05 - IPCA)



GRÁFICO I-B
ARRECAÇÃO DOS IMPOSTOS E CONTRIBUIÇÕES ADMINISTRADOS PELA SRF
PERÍODO: JANEIRO DE 2002 A JUNHO DE 2005
(A PREÇOS DE JUNHO/05 - IGP-DI)



GRÁFICO II-A
ARRECAÇÃO DO I. RENDA, IPI (EXCETO VINCULADO) E CONTRIBUIÇÕES ADMINISTRADOS PELA SRF
PERÍODO: JANEIRO DE 2002 A JUNHO DE 2005
(A PREÇOS DE JUNHO/05 - IPCA)

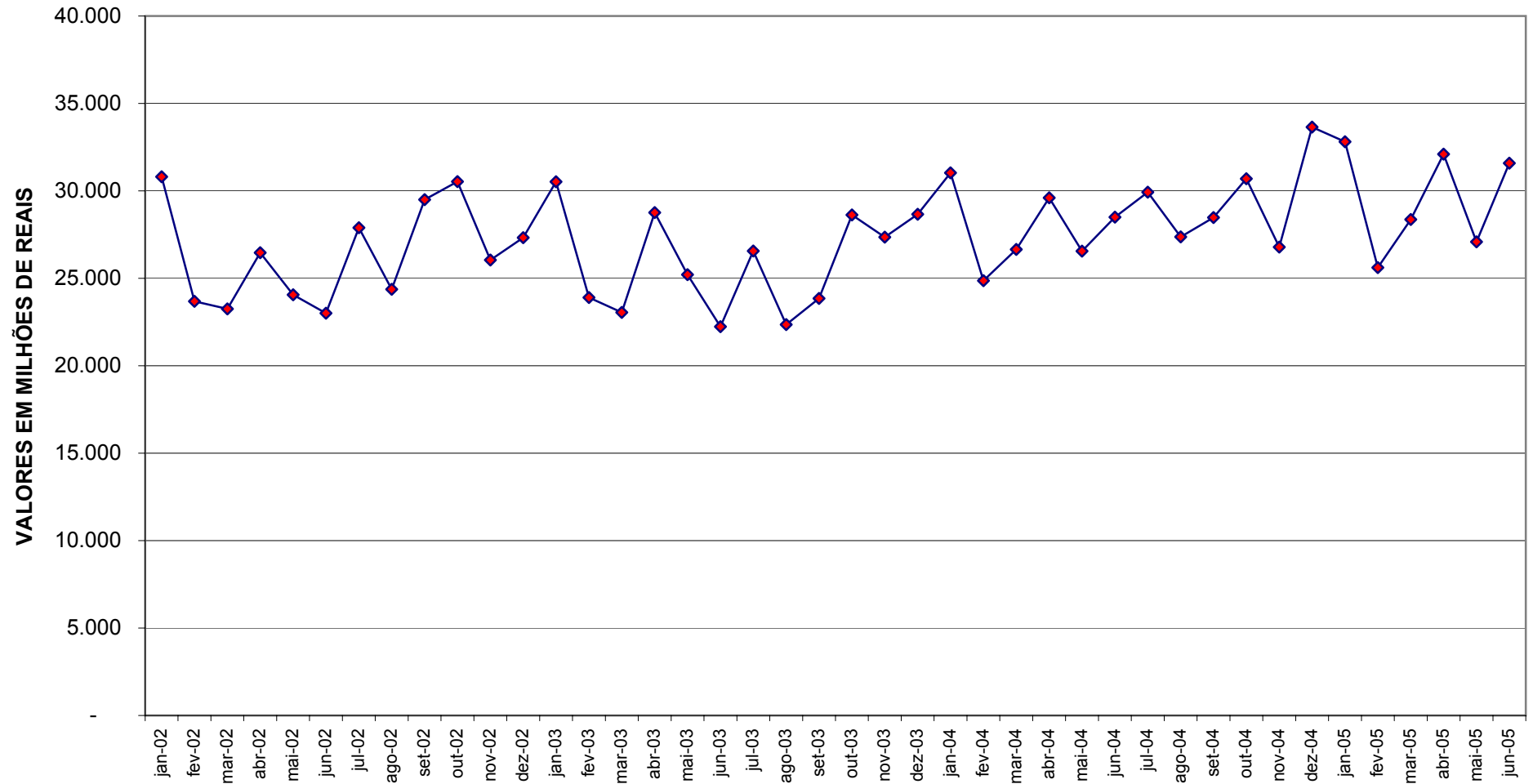

GRÁFICO II-B
ARRECAÇÃO DO I. RENDA, IPI (EXCETO VINCULADO) E CONTRIBUIÇÕES ADMINISTRADOS PELA SRF
PERÍODO: JANEIRO DE 2002 A JUNHO DE 2005
(A PREÇOS DE JUNHO/05 - IGP-DI)

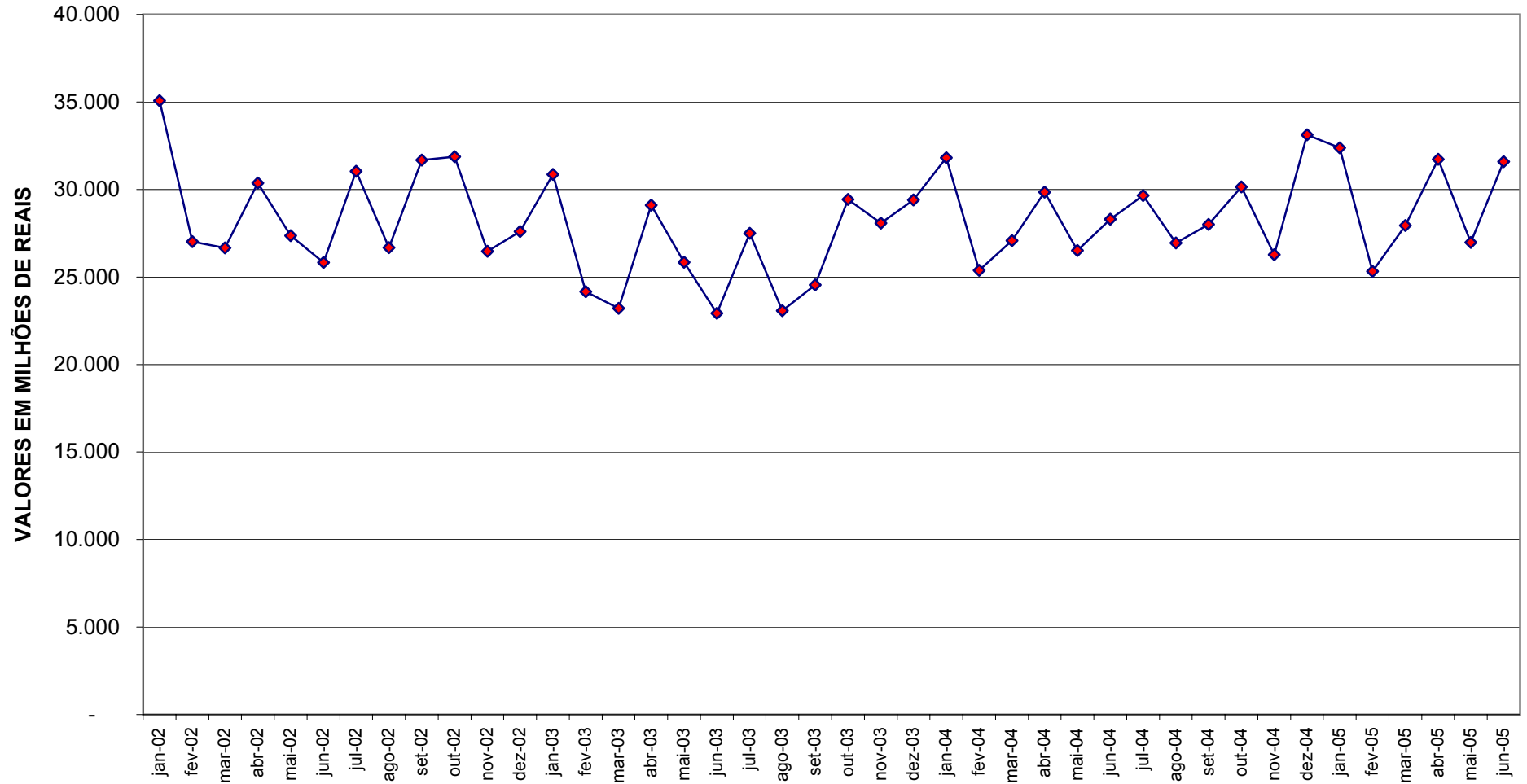
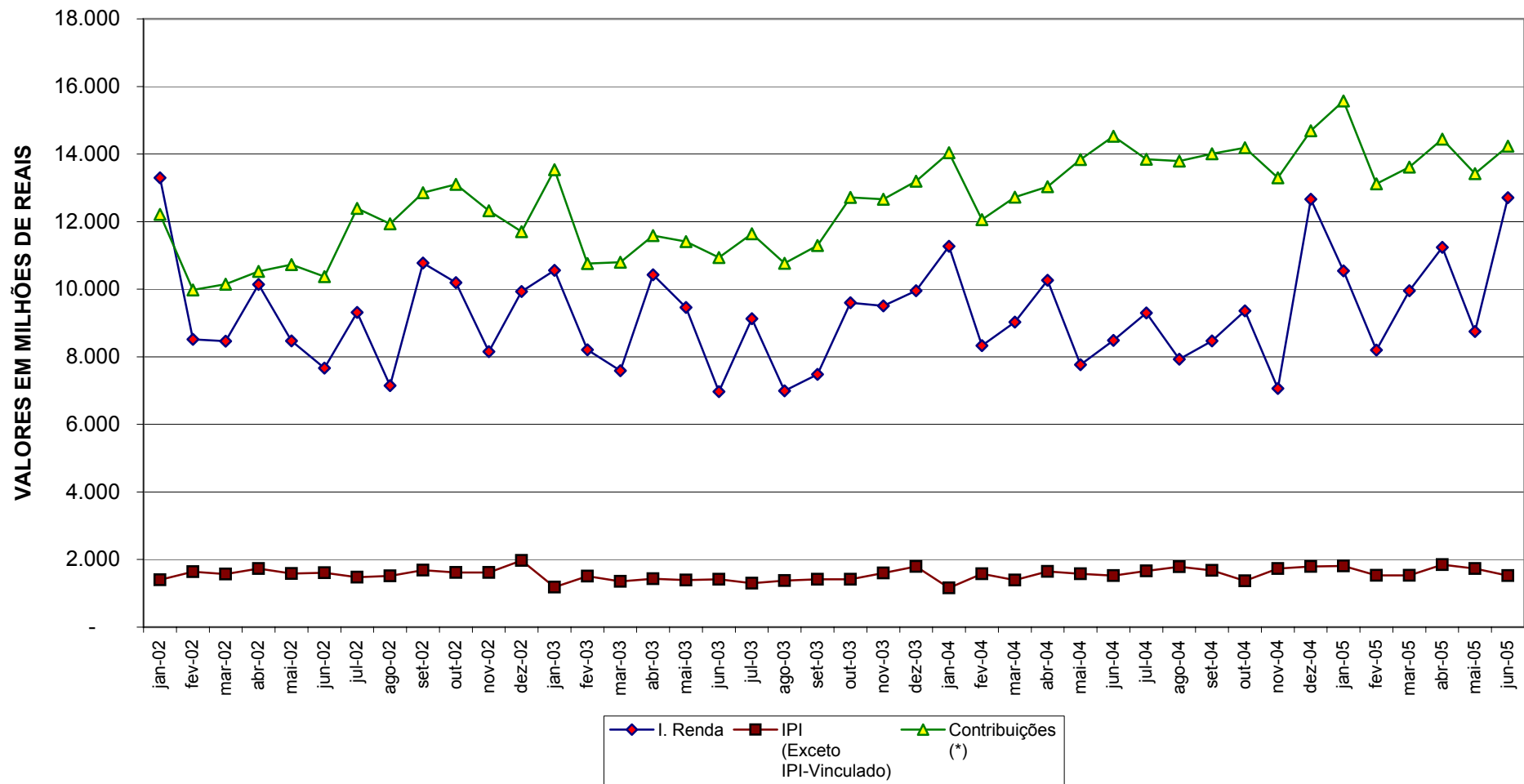