



RECEITA FEDERAL
Coordenação-Geral de Política Tributária

Análise da Arrecadação das
Receitas Federais

Julho de 2005

BRASÍLIA – AGOSTO 2005

SECRETÁRIO DA RECEITA FEDERAL

Jorge Antônio Deher Rachid

COORDENADORA-GERAL DE POLÍTICA TRIBUTÁRIA

Andréa Lemgruber Viol

COORDENADOR DE PREVISÃO E ANÁLISE

Raimundo Eloi de Carvalho

Análise da Arrecadação das Receitas Federais – Julho de 2005

Equipe Técnica

Marylda Macedo de Almeida e Castro

Itamar Alves Barbosa Júnior

Marcelo de Mello Gomide Loures

Rogério Augusto de Oliveira Lima

Jorge Luiz Fonseca Frischeisen

É autorizada a reprodução total ou parcial do conteúdo desta publicação desde que citada a fonte.

Esplanada dos Ministérios

Edifício Sede do Ministério da Fazenda, 7º andar, sala 705

Brasília – DF CEP - 70.048-900

Brasil

Tel.: Voz : (061) 412.2750/2751

Fax : (061) 412.1728

Home Page : <http://www.receita.fazenda.gov.br>

SUMÁRIO

I. Considerações Gerais	1
II. Desempenho do mês em relação ao mês anterior.....	2
III. Desempenho do mês em relação ao mesmo mês do ano anterior.....	3
IV. Desempenho acumulado no ano em relação ao mesmo período do ano anterior	4
V. Informações Adicionais	6
. Tabela I (Arrecadação – Julho/04 e Junho e Julho/05 – A preços correntes)	10
. Tabela I-A (Arrecadação – Julho/04 e Junho e Julho/05 – IPCA)	11
. Tabela I-B (Arrecadação – Julho/04 e Junho e Julho/05 – IGP-DI).....	12
. Tabela II (Arrecadação – Janeiro a Julho – 2005/2004 – A preços correntes).....	13
. Tabela II-A (Arrecadação – Janeiro a Julho – 2005/2004 – IPCA)	14
. Tabela II-B (Arrecadação – Janeiro a Julho – 2005/2004 – IGP-DI)	15
. Tabela III (Arrecadação – Janeiro/01 a Julho/05 – A preços correntes)	16
. Tabela III-A (Arrecadação – Janeiro/01 a Julho/05 – IPCA)	17
. Tabela III-B (Arrecadação – Janeiro/01 a Julho/05 – IGP-DI).....	18
. Tabela IV (Depósitos Judiciais – Janeiro/01 a Julho/05 – A preços correntes)	19
. Tabela IV-A (Depósitos Judiciais – Janeiro/01 a Julho/05 – IPCA)	20
. Tabela IV-B (Depósitos Judiciais – Janeiro/01 a Julho/05 – IGP-DI)	21
. Gráfico I-A (Arrecadação – Janeiro/02 a Julho/05 – IPCA).....	22
. Gráfico I-B (Arrecadação – Janeiro/02 a Julho/05 – IGP-DI).....	23
. Gráfico II-A (Arrecadação I. Renda, IPI e Contribuições – Janeiro/02 a Julho/05 – IPCA).....	24
. Gráfico II-B (Arrecadação I. Renda, IPI e Contribuições – Janeiro/02 a Julho/05 – IGP-DI)	25

ANÁLISE DA ARRECADAÇÃO DAS RECEITAS FEDERAIS

JULHO DE 2005

I. CONSIDERAÇÕES GERAIS

A arrecadação dos impostos e contribuições administrados pela Receita Federal e das demais receitas (taxas e contribuições controladas por outros órgãos, excluídas as contribuições previdenciárias) atingiu o valor de **R\$ 31.649 milhões** no mês de julho de 2005 e **R\$ 207.375 milhões** no período de janeiro a julho de 2005.

a) Variação nominal

A arrecadação total, no mês de julho de 2005, apresentou crescimento nominal de **12,41%** em relação a julho de 2004. Quanto às receitas administradas pela SRF, o crescimento foi de **14,17%**.

b) Variação real (IPCA/IGP-DI)

A arrecadação total, no mês de julho de 2005, apresentou variações reais de **+5,48%/+7,18%** em relação a julho de 2004. Quanto às receitas administradas pela SRF, as variações reais foram de **+7,14%/+8,86%**.

Nos quadros demonstrativos, os itens Retenção na Fonte (Lei nº 10.833, art. 30) e Refis foram excluídos, uma vez que suas parcelas foram acrescidas aos tributos.

O quadro a seguir apresenta os valores mensais e acumulados da arrecadação do período de janeiro a julho de 2004 e 2005 e as variações nominais e reais.

ARRECADAÇÃO DAS RECEITAS FEDERAIS
(A PREÇOS CORRENTES E A PREÇOS DE JULHO/05 - IPCA/IGP-DI)
PERÍODO: JANEIRO A JULHO - 2005/2004

RECEITA		ARRECADAÇÃO (R\$ MILHOES)					VARIÇÃO (%)		
		2005			2004		JUL/05	JUL/05	JAN-JUL/05
		JUL	JUN	JAN-JUL	JUL	JAN-JUL	JUN/05	JUL/04	JAN-JUL/04
RECEITA ADMINISTRADA PELA SRF [A]	NOMINAL	29.127	30.823	196.464	25.512	170.270	(5,50)	14,17	15,38
	IPCA	29.127	30.900	198.615	27.187	185.001	(5,74)	7,14	7,36
	IGP-DI	29.127	30.700	195.963	26.757	185.142	(5,12)	8,86	5,84
DEMAIS RECEITAS [B]	NOMINAL	2.522	759	10.912	2.642	11.629	232,30	(4,57)	(6,17)
	IPCA	2.522	761	11.038	2.816	12.624	231,47	(10,45)	(12,56)
	IGP-DI	2.522	756	10.893	2.771	12.627	233,64	(9,01)	(13,73)
TOTAL [A]+[B]	NOMINAL	31.649	31.582	207.375	28.154	181.899	0,21	12,41	14,01
	IPCA	31.649	31.661	209.653	30.003	197.625	(0,04)	5,48	6,09
	IGP-DI	31.649	31.456	206.856	29.528	197.769	0,61	7,18	4,59

Fonte: SRF (SIADI).

A análise detalhada do comportamento da arrecadação está contida nos itens **II**, **III** e **IV**, a seguir.

II. DESEMPENHO DA ARRECADAÇÃO DE JULHO DE 2005 EM RELAÇÃO A JUNHO DE 2005 (Tabelas I, I-A, e I-B)

A arrecadação das Receitas Administradas pela SRF apresentou, no mês de julho de 2005, variações reais de **-5,74%/-5,12%** em relação ao mês anterior.

Os principais fatores que, em conjunto, contribuíram para esse resultado foram os seguintes:

- recolhimento semestral do IRRF Rendimentos de Capital, no mês de junho/05, em conformidade com a Lei 10.892/04, que justifica as variações de -74,09%/-73,92% na arrecadação desse item;
- ocorrência de cinco semanas de fatos geradores, no mês de junho de 2005, contra quatro semanas em julho de 2005, o que explica o desempenho da arrecadação dos tributos com apuração semanal (IRRF-Rendimentos do Trabalho: -12,85%/-12,28%; IRRF-Outros Rendimentos: -24,30 %/-23,81%; IOF: -10,56%/-9,98%; e CPMF: -10,59%/-10,01%);
- pagamento da 1ª cota ou cota única do IRPJ e da CSSL, referente à apuração trimestral encerrada no mês anterior;
- homologação de compensação, efetuada por parte de instituições financeiras, e conseqüente apropriação na receita bruta de COFINS e PIS/PASEP, no valor de R\$ 570 milhões.

Esse valor, embora afete a arrecadação bruta, não altera a arrecadação líquida, vez que o mesmo valor é computado como restituição.

Quanto às demais receitas, os crescimentos reais de +231,47% e +233,64%, em relação a junho de 2005, decorrem do pagamento trimestral de royalties relativos à extração de petróleo.

III. DESEMPENHO DA ARRECADAÇÃO DE JULHO DE 2005 EM RELAÇÃO A JULHO DE 2004 (Tabelas I, I-A, e I-B)

A arrecadação das Receitas Administradas pela SRF apresentou, no mês de julho de 2005, variações reais de **+7,14%/+8,86%** em relação ao mesmo mês do ano anterior.

A seguir, estão discriminados, por tributo, as variações reais mais relevantes e os fatores que concorreram para o resultado.

- **I. Importação (-17,02%/-15,69%) e IPI-Vinculado (-14,07%/-12,69%):** resultado decorrente da conjugação dos seguintes fatores: elevação de **9,76%** no valor em dólar das importações tributadas, de **0,44%** na alíquota média efetiva do IPI-Vinculado, e redução de **21,84%** na taxa média de câmbio;
- **IRPJ (+4,27%/+5,95%) e CSLL (+12,66%/+14,47%):** os principais setores, cuja arrecadação contribuiu de forma preponderante para esse crescimento, foram: Telecomunicações (247,02%), Extração de Minerais Metálicos (409,54%), Intermediação Financeira (35,43%) e Eletricidade (33,68%);
- **IRRF-Rendimentos de Capital (-15,18%/-13,82%):** a partir de fatos geradores de 1º de outubro de 2004 (Lei nº 10.892/04), a apuração do imposto relativo a aplicações financeiras em fundos de investimento passou a ser semestral, com recolhimento nos meses de junho e dezembro. Por essa razão, as bases de comparação são totalmente diferentes (julho de 2005: R\$ 77 milhões; julho de 2004: R\$ 664 milhões);
- **IRRF-Remessas ao Exterior (+40,89%/43,15%):** arrecadação atípica relativa a remessas para o exterior de rendimentos do trabalho e de juros remuneratórios sobre capital próprio, no valor de R\$ 250 milhões;

- **COFINS (+12,07%/+13,87%) e PIS/PASEP (+13,89%/15,73%):** homologação de compensação, efetuada por parte de instituições financeiras, e conseqüente apropriação na receita bruta de COFINS e PIS/PSEP, no valor de R\$ 570 milhões. Esse valor, embora afete a arrecadação bruta, não altera a arrecadação líquida, vez que o mesmo valor é computado como restituição;
- **Outras Receitas Administradas (+104,88%/+108,17%):** crescimento da arrecadação da rubrica prêmios de loterias em julho de 2005, devido a prêmios acumulados; arrecadação atípica de Receita da Dívida Ativa, por meio de depósitos em garantia, no valor de R\$ 130 milhões;
- **Demais Receitas (-10,45%/-9,01%):** a partir de fatos geradores de janeiro de 2005, a arrecadação da Contribuição para o Plano de Seguridade Social do Servidor– CPSS passou a ser feita via Guia de Recolhimento da União-GRU, não sendo mais acompanhada pela SRF. No mês de julho de 2005, o recolhimento foi residual (julho de 2005: R\$ 0,5 milhão; julho de 2004: R\$ 578,7 milhões).

IV. DESEMPENHO DA ARRECADAÇÃO ACUMULADA DE JANEIRO A JULHO DE 2005 EM RELAÇÃO AO MESMO PERÍODO DE 2004 (Tabelas II, II-A, e II-B)

A arrecadação das Receitas Administradas pela SRF apresentou, no período de janeiro a julho de 2005, variações reais de **+7,36%/+5,84%** em relação ao mesmo período de 2004.

A seguir, estão discriminados, por tributo, as variações reais mais relevantes e os fatores que concorreram para o resultado.

- **IPI-Automóveis (+15,02%/+13,58%):** aumento de 9,1% no volume de vendas ao mercado interno;
- **IPI-Outros (+14,74%/+13,25%):** arrecadação atípica, em janeiro de 2005, decorrente de auto de infração no valor de R\$ 137 milhões e crescimento de 5,0% observado na indústria (no período acumulado janeiro a junho/05). Destaca-se o crescimento da arrecadação dos setores de Metalurgia Básica (+94,19%) e Fabricação de Produtos Químicos (+39,59%);
- **IRPF (+13,05%/+11,77%):** arrecadação atípica referente aos itens Ganho de Capital na Alienação de Bens e Ganho Líquido em Operações em Bolsa (janeiro a julho de 2005: R\$ 1.152 milhões; janeiro a julho de 2004: R\$ 703 milhões);

- **IRPJ (+18,74%/+16,80%) e CSLL (+18,62%/+16,76%):** os principais setores, cuja arrecadação contribuiu de forma preponderante para esse crescimento, foram: Metalurgia Básica (99,28%) Telecomunicações (287,16%), Extração de Minerais Metálicos (378,75%), e Eletricidade (53,92%);
- **COFINS (+5,06%/+3,70%):** Para melhor compreensão desse resultado, deve-se observar o comportamento dos diversos itens da arrecadação, conforme detalhado no quadro e nos comentários, a seguir.

AVALIAÇÃO DA ARRECADAÇÃO DA COFINS
PERÍODO: JANEIRO A JULHO - 2005/2004

UNIDADE: R\$ MILHÕES

DISCRIMINAÇÃO	ARRECADAÇÃO (A PREÇOS CORRENTES)			VARIÇÃO REAL (%)	
	2005 [A]	2004 [B]	[A]-[B]	[A]/[B] (IPCA)	[A]/[B] (IGP-DI)
COFINS TOTAL (EXCETO FINANCEIRAS)	45.920	41.234	4.686	3,72	2,37
1) IMPORTAÇÕES	8.159	4.220	3.938	81,78	81,43
2) RETENÇÃO NA FONTE - EMPRESA/ÓRGÃO PÚBLICO	1.116	911	205	14,10	12,81
4) COMPENSAÇÕES	728	540	188	25,76	25,03
3) DEMAIS	35.918	35.562	355	(6,04)	(7,40)

O principal item que contribuiu para o desempenho global da arrecadação da COFINS foi a tributação das importações decorrente da Lei nº 10.833/03, que introduziu a tributação dos insumos importados pelas empresas sujeitas a não-cumulatividade, e da Lei nº 10.865/04, que estendeu a tributação, pela COFINS, a todos os produtos importados. Cabe destacar que essa tributação harmoniza os mercados interno e externo quanto à incidência da COFINS.

É importante salientar que, no mês de fevereiro de 2005, houve transferência de arrecadação de R\$ 380 milhões do item COFINS DEMAIS para o item COFINS - IMPORTAÇÕES.

Outros itens destacados são: a retenção na fonte, quando ocorrem pagamentos de empresas/órgãos públicos a pessoas jurídicas (Lei nº 10.833/03, arts. 30 e 34), que acarreta ganho de arrecadação em razão de maior controle por parte da SRF e o registro de compensações referentes à quitação de débitos de períodos anteriores por meio de créditos oriundos de tributos pagos a maior ou indevidos.

Ressalta-se que, no mês de julho/05, ocorreu homologação de compensação, efetuada por parte de instituições financeiras, e conseqüente apropriação na receita bruta de COFINS, no valor

de R\$ 470 milhões. Esse valor, embora afete a arrecadação bruta, não altera a arrecadação líquida, vez que o mesmo valor é computado como restituição;

- **Demais Receitas (-12,56%/-13,73%):** a partir de fatos geradores de janeiro de 2005, a arrecadação da Contribuição para o Plano de Seguridade Social do Servidor- CPSSS passou a ser feita via Guia de Recolhimento da União-GRU, não sendo mais acompanhada pela SRF. No acumulado de janeiro a julho de 2005, o recolhimento foi residual (janeiro a julho de 2005=R\$ 306,7 milhões; janeiro a julho de 2004=R\$ 2.978,9 milhões).

V. INFORMAÇÕES ADICIONAIS:

a) PASSIVOS TRIBUTÁRIOS

O quadro a seguir mostra o montante do estoque de débitos apurados no âmbito da Secretaria da Receita Federal até 29 de julho de 2005.

PASSIVOS TRIBUTÁRIOS

UNIDADE: R\$ MILHÕES

DISCRIMINAÇÃO	POSIÇÃO DE 30/JUL/2005		
	Nº CONTRIB./ PROCESSOS	VALOR CONSOLIDADO	%
1) SALDO DE PARCELAMENTOS	-	136.509	29,35
1.1) REFIS	25.980	53.454	11,49
1.2) PAES	212.166	77.398	16,64
1.3) PARCELAMENTO CONVENCIONAL (SIPADE)	225.144	5.657	1,22
2) DÉBITOS EM COBRANÇA NA SRF	-	86.035	18,50
2.1) CONTA CORRENTE PESSOA JURÍDICA	1.951.768	2.202	0,47
2.2) CONTA-CORRENTE PESSOA FÍSICA	2.071.717	1.872	0,40
2.3) PROCESSOS FISCAIS (sem pendência de compensação e sem revisão de lançamento)	161.983	27.428	5,90
2.4) PROCESSOS FISCAIS (com pendência de compensação e com revisão de lançamento)	141.392	54.533	11,73
3) DÉBITOS COM EXIGIBILIDADE SUSPensa (EM JULGAMENTO E SUBJUDICE)	-	242.524	52,15
3.1) PROCESSOS FISCAIS (EM JULGAMENTO)	111.696	185.585	39,90
3.2) PROCESSOS FISCAIS (SUBJUDICE)	23.070	56.938	12,24
TOTAL	-	465.068	100,00

Fonte: CORAT

Obs.: Não inclui valores da dívida ativa em cobrança na PGFN.

b) REFIS

Foram recepcionados, até dezembro de 2001, 129.166 termos de opções pelo REFIS. Até o mês de julho de 2005, considerando as exclusões e reinclusões por medida judicial, permanecem **25.980** empresas no programa.

O quadro a seguir mostra a evolução da arrecadação do REFIS referente aos impostos e contribuições administrados pela SRF e pelo INSS no ano de 2004 e nos meses de janeiro a julho de 2005.

ARRECADAÇÃO DO REFIS
PERÍODO: 2004 E JANEIRO A JULHO DE 2005
(A PREÇOS CORRENTES)

UNIDADE: R\$ MILHÕES

MÊS	QUANT. DARF (MÉDIA MENSAL)	ARRECADAÇÃO		
		SRF/PGFN	INSS	TOTAL
JAN-DEZ 2004	40.733	724	381	1.106
JAN	36.591	58	35	92
FEV	36.056	58	34	92
MAR	38.031	61	36	96
ABR	34.966	58	34	92
MAI	36.800	39	24	64
JUN	36.644	42	53	95
JUL	32.733	35	23	58
JAN-JUL 2005	35.974	350	238	589

c) PAES

O quadro a seguir mostra a arrecadação relativa ao parcelamento especial (PAES), em conformidade com o art. 1º da Lei nº 10.684/03.

ARRECADAÇÃO DO PAES
PERÍODO: 2004 E JANEIRO A JULHO DE 2005
(A PREÇOS CORRENTES)

UNIDADE: R\$ MILHÕES

MÊS	PESSOAS FÍSICAS		MICROEMPRESAS		EMPRESAS DE PEQUENO PORTE		DEMAIS PESSOAS JURÍDICAS		TOTAL	
	VALOR	Nº CONTRIB.	VALOR	Nº CONTRIB.	VALOR	Nº CONTRIB.	VALOR	Nº CONTRIB.	VALOR	Nº CONTRIB.
JAN-DEZ 2004	94	-	154	-	227	-	2.269	-	2.745	-
JAN	7	92.150	11	169.154	19	88.835	203	24.446	240	374.585
FEV	7	92.151	11	169.155	19	88.836	209	24.448	245	374.590
MAR	8	92.151	11	169.155	20	88.836	219	24.448	258	374.590
ABR	7	92.157	10	169.162	18	88.839	207	24.454	243	374.612
MAI	8	92.157	10	169.163	20	88.842	224	24.459	262	374.621
JUN	7	92.157	9	169.163	19	88.843	226	24.463	261	374.626
JUL	7	92.158	9	169.164	19	88.843	226	24.465	261	374.630
JAN-JUL 2005	51	-	72	-	134	-	1.514	-	1.771	-

d) SIMPLES

ARRECAÇÃO DO SIMPLES
PERÍODO: 2004 E JANEIRO A JULHO DE 2005
(A PREÇOS CORRENTES)

UNIDADE: R\$ MILHÕES

MÊS	SRF		INSS		ICMS/ISS		TOTAL	
	VALOR	%	VALOR	%	VALOR	%	VALOR	%
JAN-DEZ 2004	6.106	58,31	4.337	41,41	30	0,28	10.473	100,00
JAN	689	57,05	516	42,71	3	0,24	1.208	100,00
FEV	451	59,10	310	40,58	2	0,32	763	100,00
MAR	453	59,11	311	40,58	2	0,32	767	100,00
ABR	512	59,10	351	40,59	3	0,31	865	100,00
MAI	527	59,01	363	40,67	3	0,31	893	100,00
JUN	556	58,89	385	40,81	3	0,30	944	100,00
JUL	575	58,75	400	40,94	3	0,31	978	100,00
JAN-JUL 2005	3.762	58,62	2.637	41,08	19	0,30	6.418	100,00

Obs.: Na arrecadação do INSS, ICMS e ISS estão incluídos os acréscimos de multas e juros de mora

e) DECOMPOSIÇÃO DA ARRECAÇÃO DO IRPJ

ARRECAÇÃO DO IRPJ
PERÍODO: 2004 E JANEIRO A JULHO DE 2005
(A PREÇOS CORRENTES)

UNIDADE: R\$ MILHÕES

MÊS	LUCRO REAL		LUCRO PRESUMIDO		OUTROS		TOTAL	
	VALOR	%	VALOR	%	VALOR	%	VALOR	%
JAN-DEZ 2004	26.774	68,87	6.572	16,90	5.533	14,23	38.878	100,00
JAN	3.330	61,99	1.462	27,22	580	10,79	5.372	100,00
FEV	3.465	82,39	309	7,35	432	10,26	4.206	100,00
MAR	3.522	81,98	281	6,53	493	11,48	4.296	100,00
ABR	2.964	62,27	1.258	26,42	538	11,31	4.760	100,00
MAI	2.634	76,21	297	8,59	525	15,19	3.456	100,00
JUN	2.698	73,32	269	7,30	713	19,38	3.679	100,00
JUL	2.320	55,69	1.365	32,78	480	11,53	4.165	100,00
JAN-JUL 2005	20.933	69,93	5.241	17,51	3.761	12,56	29.936	100,00

f) ARRECAÇÃO DOS RENDIMENTOS DE CAPITAL

ARRECAÇÃO DE IRRF-RENDIMENTOS DE CAPITAL
PERÍODO: JANEIRO A JULHO - 2005/2004
(A PREÇOS CORRENTES)

UNIDADE: R\$ MILHÕES

MÊS	FUNDOS DE RENDA FIXA		OPERAÇÕES DE SWAP		JUROS REMUN. CAP. PRÓPRIO		OUTRAS		TOTAL	
	2005	2004	2005	2004	2005	2004	2005	2004	2005	2004
JAN	86	695	24	47	804	856	609	932	1.523	2.531
FEV	78	632	13	59	35	86	461	493	587	1.269
MAR	151	494	25	77	113	39	670	469	959	1.080
ABR	174	634	18	35	237	185	539	436	968	1.290
MAI	217	554	27	109	175	115	602	464	1.022	1.244
JUN	3.463	719	56	50	90	61	865	548	4.474	1.378
JUL	80	664	68	30	397	151	618	441	1.162	1.286
JAN-JUL	4.249	4.394	231	407	1.851	1.493	4.365	3.783	10.695	10.077
VAR.% 2005/2004	(3,29)		(43,24)		23,92		15,36		6,13	

g) ARRECAÇÃO DO PIS/PASEP E COFINS

ARRECAÇÃO DO PIS/PASEP
 PERÍODO: JANEIRO A DEZEMBRO - 2004/2003 E JANEIRO A JULHO - 2005/2004
 (A PREÇOS DE JULHO/05 - IPCA)

UNIDADE: R\$ MILHÕES

MÊS	PIS			PASEP			TOTAL (PIS/PASEP)			COFINS		
	2004 [A]	2003 [B]	[A]/[B]%	2004 [C]	2003 [D]	[C]/[D]%	2004 [E]	2003 [F]	[E]/[F]%	2004 [G]	2003 [H]	[G]/[H]%
JAN	1.710	1.759	(2,79)	208	185	12,64	1.918	1.943	(1,32)	6.428	6.257	2,73
FEV	1.484	1.346	10,25	239	154	55,00	1.723	1.500	14,85	5.893	5.183	13,70
MAR	1.334	1.304	2,29	225	207	8,36	1.558	1.511	3,13	6.203	5.231	18,59
ABR	1.426	1.332	7,03	191	184	3,68	1.617	1.516	6,62	6.613	5.251	25,93
MAI	1.655	1.457	13,55	195	180	8,66	1.850	1.637	13,02	7.674	5.262	45,85
JUN	1.734	1.347	28,78	196	273	(28,37)	1.930	1.620	19,14	8.036	5.489	46,41
JUL	1.537	1.386	10,91	185	172	6,98	1.721	1.558	10,47	7.042	5.293	33,04
AGO	1.592	1.422	11,96	202	189	6,68	1.794	1.611	11,34	7.660	5.450	40,54
SET	1.615	1.453	11,09	198	190	4,17	1.812	1.643	10,29	7.339	5.619	30,61
OUT	1.586	1.466	8,21	181	199	(8,91)	1.767	1.665	6,16	7.150	6.135	16,54
NOV	1.627	1.604	1,44	210	178	17,88	1.837	1.782	3,09	7.238	6.477	11,75
DEZ	1.647	1.595	3,26	217	194	12,01	1.864	1.789	4,21	7.430	6.272	18,47
TOTAL	18.946	17.471	8,44	2.447	2.306	6,09	21.393	19.778	8,17	84.707	67.920	24,72

MÊS	PIS			PASEP			TOTAL (PIS/PASEP)			COFINS		
	2005 [A]	2004 [B]	[A]/[B]%	2005 [C]	2004 [D]	[C]/[D]%	2005 [E]	2004 [F]	[E]/[F]%	2005 [G]	2004 [H]	[G]/[H]%
JAN	1.756	1.710	2,70	231	208	10,96	1.987	1.918	3,60	7.886	6.428	22,67
FEV	1.431	1.484	(3,56)	258	239	7,65	1.689	1.723	(2,00)	6.479	5.893	9,94
MAR	1.400	1.334	4,93	249	225	10,73	1.648	1.558	5,77	6.530	6.203	5,26
ABR	1.545	1.426	8,36	226	191	18,59	1.772	1.617	9,57	7.187	6.613	8,68
MAI	1.518	1.655	(8,30)	231	195	18,00	1.748	1.850	(5,52)	7.061	7.674	(7,99)
JUN	1.587	1.734	(8,52)	243	196	24,18	1.830	1.930	(5,20)	7.278	8.036	(9,44)
JUL	1.731	1.537	12,60	230	185	24,65	1.961	1.721	13,89	7.892	7.042	12,07
JAN-JUL	10.967	10.880	0,80	1.667	1.439	15,90	12.634	12.318	2,56	50.313	47.891	5,06

Brasília, 10 de agosto de 2005.

Coordenação-Geral de Política Tributária

TABELA I

ARRECADAÇÃO DAS RECEITAS FEDERAIS

PERÍODO: JULHO DE 2004 E JUNHO E JULHO DE 2005

(A PREÇOS CORRENTES)

UNIDADE: R\$ MILHÕES

RECEITAS	2005		2004	VARIÇÃO (%)	
	JULHO	JUNHO	JULHO	JUL/05 JUN/05	JUL/05 JUL/04
IMPOSTO SOBRE IMPORTAÇÃO	740	740	837	0,02	(11,58)
I.P.I-TOTAL	2.142	1.962	2.025	9,15	5,77
I.P.I-FUMO	180	168	191	6,89	(5,95)
I.P.I-BEBIDAS	182	168	154	8,23	18,00
I.P.I-AUTOMÓVEIS	321	282	256	13,64	25,08
I.P.I-VINCULADO À IMPORTAÇÃO	420	438	459	(4,03)	(8,43)
I.P.I-OUTROS	1.039	905	964	14,71	7,76
IMPOSTO SOBRE A RENDA-TOTAL	9.504	12.712	8.744	(25,24)	8,69
I.RENDA-PESSOA FÍSICA	601	681	546	(11,75)	10,13
I.RENDA-PESSOA JURÍDICA	4.165	3.679	3.748	13,20	11,12
ENTIDADES FINANCEIRAS	474	524	366	(9,66)	29,52
DEMAIS EMPRESAS	3.691	3.155	3.382	16,99	9,13
I.RENDA-RETIDO NA FONTE	4.738	8.352	4.451	(43,27)	6,46
I.R.R.F-RENDIMENTOS DO TRABALHO	2.610	2.987	2.461	(12,63)	6,04
I.R.R.F-RENDIMENTOS DE CAPITAL	1.162	4.474	1.286	(74,02)	(9,61)
I.R.R.F-REMESSAS PARA O EXTERIOR	644	466	429	38,21	50,14
I.R.R.F-OUTROS RENDIMENTOS	322	425	275	(24,11)	17,35
IOF - I. S/ OPERAÇÕES FINANCEIRAS	496	554	416	(10,34)	19,33
ITR - I. TERRITORIAL RURAL	9	6	8	47,23	8,13
CPMF - CONTRIB. MOVIMENTAÇÃO FINANCEIRA	2.413	2.692	2.050	(10,37)	17,69
COFINS - CONTRIB. P/ A SEGURIDADE SOCIAL	7.892	7.260	6.608	8,71	19,43
ENTIDADES FINANCEIRAS	1.146	578	339	98,33	237,83
DEMAIS EMPRESAS	6.746	6.682	6.269	0,96	7,61
CONTRIBUIÇÃO PARA O PIS/PASEP	1.961	1.825	1.615	7,41	21,37
ENTIDADES FINANCEIRAS	204	93	62	118,02	229,50
DEMAIS EMPRESAS	1.757	1.732	1.553	1,45	13,09
CSLL - CONTRIB. SOCIAL S/ LUCRO LÍQUIDO	2.590	1.813	2.158	42,91	20,06
ENTIDADES FINANCEIRAS	152	154	130	(1,34)	16,49
DEMAIS EMPRESAS	2.438	1.659	2.027	47,02	20,29
CIDE-COMBUSTÍVEIS	627	644	591	(2,59)	6,08
CONTRIBUIÇÃO PARA O FUNDAF	25	27	25	(6,91)	1,32
OUTRAS RECEITAS ADMINISTRADAS	466	301	214	54,96	118,33
SUBTOTAL [A]	28.865	30.536	25.292	(5,47)	14,13
PAGAMENTO UNIFICADO [B]	262	288	220	(9,06)	18,66
RECEITA ADMINISTRADA PELA SRF [C]=[A]+[B]	29.127	30.823	25.512	(5,50)	14,17
DEMAIS RECEITAS [D]	2.522	759	2.642	232,30	(4,57)
TOTAL GERAL DAS RECEITAS [E]=[C]+[D]	31.649	31.582	28.154	0,21	12,41

TABELA I-A

ARRECADAÇÃO DAS RECEITAS FEDERAIS

PERÍODO: JULHO DE 2004 E JUNHO E JULHO DE 2005

(A PREÇOS DE JULHO/05 - IPCA)

UNIDADE: R\$ MILHÕES

RECEITAS	2005		2004	VARIÇÃO (%)	
	JULHO	JUNHO	JULHO	JUL/05 JUN/05	JUL/05 JUL/04
IMPOSTO SOBRE IMPORTAÇÃO	740	742	892	(0,23)	(17,02)
I.P.I-TOTAL	2.142	1.967	2.158	8,87	(0,75)
I.P.I-FUMO	180	169	204	6,63	(11,74)
I.P.I-BEBIDAS	182	169	164	7,96	10,73
I.P.I-AUTOMÓVEIS	321	283	273	13,36	17,38
I.P.I-VINCULADO À IMPORTAÇÃO	420	439	489	(4,27)	(14,07)
I.P.I-OUTROS	1.039	908	1.027	14,43	1,12
IMPOSTO SOBRE A RENDA-TOTAL	9.504	12.744	9.319	(25,42)	1,99
I.RENDA-PESSOA FÍSICA	601	683	582	(11,97)	3,34
I.RENDA-PESSOA JURÍDICA	4.165	3.688	3.994	12,91	4,27
ENTIDADES FINANCEIRAS	474	526	390	(9,88)	21,54
DEMAIS EMPRESAS	3.691	3.163	3.604	16,70	2,41
I.RENDA-RETIDO NA FONTE	4.738	8.373	4.743	(43,41)	(0,10)
I.R.R.F-RENDIMENTOS DO TRABALHO	2.610	2.995	2.623	(12,85)	(0,50)
I.R.R.F-RENDIMENTOS DE CAPITAL	1.162	4.485	1.370	(74,09)	(15,18)
I.R.R.F-REMESSAS PARA O EXTERIOR	644	467	457	37,87	40,89
I.R.R.F-OUTROS RENDIMENTOS	322	426	293	(24,30)	10,12
IOF - I. S/ OPERAÇÕES FINANCEIRAS	496	555	443	(10,56)	11,98
ITR - I. TERRITORIAL RURAL	9	6	9	46,86	1,47
CPMF - CONTRIB. MOVIMENTAÇÃO FINANCEIRA	2.413	2.699	2.185	(10,59)	10,44
COFINS - CONTRIB. P/ A SEGURIDADE SOCIAL	7.892	7.278	7.042	8,44	12,07
ENTIDADES FINANCEIRAS	1.146	579	362	97,83	217,01
DEMAIS EMPRESAS	6.746	6.699	6.681	0,71	0,98
CONTRIBUIÇÃO PARA O PIS/PASEP	1.961	1.830	1.721	7,15	13,89
ENTIDADES FINANCEIRAS	204	94	66	117,47	209,19
DEMAIS EMPRESAS	1.757	1.736	1.656	1,19	6,12
CSLL - CONTRIB. SOCIAL S/ LUCRO LÍQUIDO	2.590	1.817	2.299	42,56	12,66
ENTIDADES FINANCEIRAS	152	154	139	(1,58)	9,31
DEMAIS EMPRESAS	2.438	1.663	2.160	46,66	12,88
CIDE-COMBUSTÍVEIS	627	645	630	(2,84)	(0,46)
CONTRIBUIÇÃO PARA O FUNDAF	25	27	26	(7,14)	(4,92)
OUTRAS RECEITAS ADMINISTRADAS	466	302	228	54,58	104,88
SUBTOTAL [A]	28.865	30.612	26.952	(5,71)	7,10
PAGAMENTO UNIFICADO [B]	262	288	235	(9,29)	11,35
RECEITA ADMINISTRADA PELA SRF [C]=[A]+[B]	29.127	30.900	27.187	(5,74)	7,14
DEMAIS RECEITAS [D]	2.522	761	2.816	231,47	(10,45)
TOTAL GERAL DAS RECEITAS [E]=[C]+[D]	31.649	31.661	30.003	(0,04)	5,48

TABELA I-B

ARRECADAÇÃO DAS RECEITAS FEDERAIS

PERÍODO: JULHO DE 2004 E JUNHO E JULHO DE 2005

(A PREÇOS DE JULHO/05 - IGP-DI)

UNIDADE: R\$ MILHÕES

RECEITAS	2005		2004	VARIÇÃO (%)	
	JULHO	JUNHO	JULHO	JUL/05 JUN/05	JUL/05 JUL/04
IMPOSTO SOBRE IMPORTAÇÃO	740	737	878	0,42	(15,69)
I.P.I-TOTAL	2.142	1.954	2.124	9,59	0,84
I.P.I-FUMO	180	168	201	7,32	(10,32)
I.P.I-BEBIDAS	182	168	162	8,66	12,51
I.P.I-AUTOMÓVEIS	321	281	269	14,10	19,26
I.P.I-VINCULADO À IMPORTAÇÃO	420	436	482	(3,65)	(12,69)
I.P.I-OUTROS	1.039	902	1.011	15,17	2,74
IMPOSTO SOBRE A RENDA-TOTAL	9.504	12.661	9.171	(24,94)	3,63
I.RENDA-PESSOA FÍSICA	601	678	572	(11,39)	5,00
I.RENDA-PESSOA JURÍDICA	4.165	3.665	3.931	13,65	5,95
ENTIDADES FINANCEIRAS	474	522	384	(9,30)	23,49
DEMAIS EMPRESAS	3.691	3.142	3.547	17,46	4,05
I.RENDA-RETIDO NA FONTE	4.738	8.319	4.668	(43,04)	1,51
I.R.R.F-RENDIMENTOS DO TRABALHO	2.610	2.975	2.581	(12,28)	1,10
I.R.R.F-RENDIMENTOS DE CAPITAL	1.162	4.456	1.349	(73,92)	(13,82)
I.R.R.F-REMESSAS PARA O EXTERIOR	644	464	450	38,77	43,15
I.R.R.F-OUTROS RENDIMENTOS	322	423	288	(23,81)	11,89
IOF - I. S/ OPERAÇÕES FINANCEIRAS	496	551	436	(9,98)	13,78
ITR - I. TERRITORIAL RURAL	9	6	9	47,82	3,10
CPMF - CONTRIB. MOVIMENTAÇÃO FINANCEIRA	2.413	2.681	2.150	(10,01)	12,21
COFINS - CONTRIB. P/ A SEGURIDADE SOCIAL	7.892	7.231	6.931	9,14	13,87
ENTIDADES FINANCEIRAS	1.146	576	356	99,12	222,11
DEMAIS EMPRESAS	6.746	6.655	6.575	1,36	2,60
CONTRIBUIÇÃO PARA O PIS/PASEP	1.961	1.818	1.694	7,85	15,73
ENTIDADES FINANCEIRAS	204	93	65	118,89	214,16
DEMAIS EMPRESAS	1.757	1.725	1.629	1,85	7,83
CSLL - CONTRIB. SOCIAL S/ LUCRO LÍQUIDO	2.590	1.805	2.263	43,49	14,47
ENTIDADES FINANCEIRAS	152	153	137	(0,94)	11,07
DEMAIS EMPRESAS	2.438	1.652	2.126	47,61	14,69
CIDE-COMBUSTÍVEIS	627	641	620	(2,20)	1,14
CONTRIBUIÇÃO PARA O FUNDAF	25	27	26	(6,53)	(3,39)
OUTRAS RECEITAS ADMINISTRADAS	466	300	224	55,58	108,17
SUBTOTAL [A]	28.865	30.414	26.526	(5,09)	8,82
PAGAMENTO UNIFICADO [B]	262	287	231	(8,69)	13,14
RECEITA ADMINISTRADA PELA SRF [C]=[A]+[B]	29.127	30.700	26.757	(5,12)	8,86
DEMAIS RECEITAS [D]	2.522	756	2.771	233,64	(9,01)
TOTAL GERAL DAS RECEITAS [E]=[C]+[D]	31.649	31.456	29.528	0,61	7,18

TABELA II

ARRECAÇÃO DAS RECEITAS FEDERAIS

PERÍODO: JANEIRO A JULHO - 2005/2004

(A PREÇOS CORRENTES)

UNIDADE: R\$ MILHÕES

RECEITAS	2005 [A]	2004 [B]	VAR. (%) [A]/[B]	PARTICIPAÇÃO (%)	
				2005	2004
IMPOSTO SOBRE IMPORTAÇÃO	5.141	5.018	2,44	2,48	2,76
I.P.I-TOTAL	14.520	12.555	15,65	7,00	6,90
I.P.I-FUMO	1.330	1.307	1,71	0,64	0,72
I.P.I-BEBIDAS	1.263	1.128	11,96	0,61	0,62
I.P.I-AUTOMÓVEIS	1.982	1.603	23,63	0,96	0,88
I.P.I-VINCULADO À IMPORTAÇÃO	2.932	2.821	3,94	1,41	1,55
I.P.I-OUTROS	7.012	5.695	23,12	3,38	3,13
IMPOSTO SOBRE A RENDA-TOTAL	70.287	59.428	18,27	33,89	32,67
I.RENDA-PESSOA FÍSICA	5.041	4.143	21,66	2,43	2,28
I.RENDA-PESSOA JURÍDICA	29.936	23.463	27,59	14,44	12,90
ENTIDADES FINANCEIRAS	4.652	4.618	0,72	2,24	2,54
DEMAIS EMPRESAS	25.284	18.844	34,17	12,19	10,36
I.RENDA-RETIDO NA FONTE	35.311	31.822	10,97	17,03	17,49
I.R.R.F-RENDIMENTOS DO TRABALHO	19.089	16.850	13,29	9,21	9,26
I.R.R.F-RENDIMENTOS DE CAPITAL	10.695	10.077	6,13	5,16	5,54
I.R.R.F-REMESSAS PARA O EXTERIOR	3.271	3.012	8,62	1,58	1,66
I.R.R.F-OUTROS RENDIMENTOS	2.255	1.883	19,80	1,09	1,03
IOF - I. S/ OPERAÇÕES FINANCEIRAS	3.434	2.954	16,26	1,66	1,62
ITR - I. TERRITORIAL RURAL	57	55	3,43	0,03	0,03
CPMF - CONTRIB. MOVIMENTAÇÃO FINANCEIRA	16.705	14.675	13,84	8,06	8,07
COFINS - CONTRIB. P/ A SEGURIDADE SOCIAL	49.767	44.110	12,83	24,00	24,25
ENTIDADES FINANCEIRAS	3.847	2.877	33,75	1,86	1,58
DEMAIS EMPRESAS	45.920	41.234	11,37	22,14	22,67
CONTRIBUIÇÃO PARA O PIS/PASEP	12.496	11.337	10,22	6,03	6,23
ENTIDADES FINANCEIRAS	657	489	34,43	0,32	0,27
DEMAIS EMPRESAS	11.839	10.848	9,13	5,71	5,96
CSLL - CONTRIB. SOCIAL S/ LUCRO LÍQUIDO	15.590	12.231	27,46	7,52	6,72
ENTIDADES FINANCEIRAS	1.752	1.653	6,00	0,84	0,91
DEMAIS EMPRESAS	13.838	10.578	30,82	6,67	5,82
CIDE-COMBUSTÍVEIS	4.432	4.461	(0,64)	2,14	2,45
CONTRIBUIÇÃO PARA O FUNDAF	179	168	6,36	0,09	0,09
OUTRAS RECEITAS ADMINISTRADAS	2.056	1.711	20,18	0,99	0,94
SUBTOTAL [A]	194.665	168.703	15,39	93,87	92,75
PAGAMENTO UNIFICADO [B]	1.799	1.567	14,83	0,87	0,86
RECEITA ADMINISTRADA PELA SRF [C]=[A]+[B]	196.464	170.270	15,38	94,74	93,61
DEMAIS RECEITAS [D]	10.912	11.629	(6,17)	5,26	6,39
TOTAL GERAL DAS RECEITAS [E]=[C]+[D]	207.375	181.899	14,01	100,00	100,00

TABELA II-A

ARRECAÇÃO DAS RECEITAS FEDERAIS

PERÍODO: JANEIRO A JULHO - 2005/2004

(A PREÇOS DE JULHO/05 - IPCA)

UNIDADE: R\$ MILHÕES

RECEITAS	2005 [A]	2004 [B]	VAR. (%) [A]/[B]	PARTICIPAÇÃO (%)	
				2005	2004
IMPOSTO SOBRE IMPORTAÇÃO	5.198	5.446	(4,56)	2,48	2,76
I.P.I-TOTAL	14.680	13.631	7,70	7,00	6,90
I.P.I-FUMO	1.345	1.421	(5,34)	0,64	0,72
I.P.I-BEBIDAS	1.278	1.227	4,15	0,61	0,62
I.P.I-AUTOMÓVEIS	2.001	1.740	15,02	0,95	0,88
I.P.I-VINCULADO À IMPORTAÇÃO	2.964	3.062	(3,20)	1,41	1,55
I.P.I-OUTROS	7.091	6.180	14,74	3,38	3,13
IMPOSTO SOBRE A RENDA-TOTAL	71.045	64.610	9,96	33,89	32,69
I.RENDA-PESSOA FÍSICA	5.079	4.493	13,05	2,42	2,27
I.RENDA-PESSOA JURÍDICA	30.300	25.519	18,74	14,45	12,91
ENTIDADES FINANCEIRAS	4.716	5.038	(6,40)	2,25	2,55
DEMAIS EMPRESAS	25.585	20.481	24,92	12,20	10,36
I.RENDA-RETIDO NA FONTE	35.666	34.598	3,09	17,01	17,51
I.R.R.F-RENDIMENTOS DO TRABALHO	19.297	18.309	5,39	9,20	9,26
I.R.R.F-RENDIMENTOS DE CAPITAL	10.787	10.971	(1,68)	5,15	5,55
I.R.R.F-REMESSAS PARA O EXTERIOR	3.304	3.272	0,96	1,58	1,66
I.R.R.F-OUTROS RENDIMENTOS	2.278	2.045	11,38	1,09	1,03
IOF - I. S/ OPERAÇÕES FINANCEIRAS	3.471	3.210	8,14	1,66	1,62
ITR - I. TERRITORIAL RURAL	58	60	(3,81)	0,03	0,03
CPMF - CONTRIB. MOVIMENTAÇÃO FINANCEIRA	16.887	15.945	5,91	8,05	8,07
COFINS - CONTRIB. P/ A SEGURIDADE SOCIAL	50.313	47.891	5,06	24,00	24,23
ENTIDADES FINANCEIRAS	3.884	3.129	24,14	1,85	1,58
DEMAIS EMPRESAS	46.429	44.762	3,72	22,15	22,65
CONTRIBUIÇÃO PARA O PIS/PASEP	12.634	12.318	2,56	6,03	6,23
ENTIDADES FINANCEIRAS	663	531	24,82	0,32	0,27
DEMAIS EMPRESAS	11.971	11.787	1,56	5,71	5,96
CSLL - CONTRIB. SOCIAL S/ LUCRO LÍQUIDO	15.773	13.298	18,62	7,52	6,73
ENTIDADES FINANCEIRAS	1.777	1.804	(1,48)	0,85	0,91
DEMAIS EMPRESAS	13.996	11.494	21,77	6,68	5,82
CIDE-COMBUSTÍVEIS	4.482	4.850	(7,60)	2,14	2,45
CONTRIBUIÇÃO PARA O FUNDAF	181	183	(1,01)	0,09	0,09
OUTRAS RECEITAS ADMINISTRADAS	2.077	1.858	11,77	0,99	0,94
SUBTOTAL [A]	196.797	183.298	7,36	93,87	92,75
PAGAMENTO UNIFICADO [B]	1.819	1.703	6,81	0,87	0,86
RECEITA ADMINISTRADA PELA SRF [C]=[A]+[B]	198.615	185.001	7,36	94,74	93,61
DEMAIS RECEITAS [D]	11.038	12.624	(12,56)	5,26	6,39
TOTAL GERAL DAS RECEITAS [E]=[C]+[D]	209.653	197.625	6,09	100,00	100,00

TABELA II-B

ARRECADAÇÃO DAS RECEITAS FEDERAIS

PERÍODO: JANEIRO A JULHO - 2005/2004

(A PREÇOS DE JULHO/05 - IGP-DI)

UNIDADE: R\$ MILHÕES

RECEITAS	2005 [A]	2004 [B]	VAR. (%) [A]/[B]	PARTICIPAÇÃO (%)	
				2005	2004
IMPOSTO SOBRE IMPORTAÇÃO	5.127	5.444	(5,81)	2,48	2,75
I.P.I-TOTAL	14.482	13.629	6,26	7,00	6,89
I.P.I-FUMO	1.327	1.423	(6,77)	0,64	0,72
I.P.I-BEBIDAS	1.260	1.229	2,55	0,61	0,62
I.P.I-AUTOMÓVEIS	1.975	1.739	13,58	0,95	0,88
I.P.I-VINCULADO À IMPORTAÇÃO	2.924	3.061	(4,48)	1,41	1,55
I.P.I-OUTROS	6.995	6.177	13,25	3,38	3,12
IMPOSTO SOBRE A RENDA-TOTAL	70.095	64.711	8,32	33,89	32,72
I.RENDA-PESSOA FÍSICA	5.010	4.483	11,77	2,42	2,27
I.RENDA-PESSOA JURÍDICA	29.873	25.577	16,80	14,44	12,93
ENTIDADES FINANCEIRAS	4.643	5.068	(8,38)	2,24	2,56
DEMAIS EMPRESAS	25.230	20.509	23,02	12,20	10,37
I.RENDA-RETIDO NA FONTE	35.212	34.651	1,62	17,02	17,52
I.R.R.F-RENDIMENTOS DO TRABALHO	19.035	18.327	3,86	9,20	9,27
I.R.R.F-RENDIMENTOS DE CAPITAL	10.667	11.003	(3,06)	5,16	5,56
I.R.R.F-REMESSAS PARA O EXTERIOR	3.261	3.275	(0,40)	1,58	1,66
I.R.R.F-OUTROS RENDIMENTOS	2.248	2.047	9,85	1,09	1,03
IOF - I. S/ OPERAÇÕES FINANCEIRAS	3.425	3.212	6,61	1,66	1,62
ITR - I. TERRITORIAL RURAL	57	60	(5,20)	0,03	0,03
CPMF - CONTRIB. MOVIMENTAÇÃO FINANCEIRA	16.661	15.958	4,41	8,05	8,07
COFINS - CONTRIB. P/ A SEGURIDADE SOCIAL	49.648	47.878	3,70	24,00	24,21
ENTIDADES FINANCEIRAS	3.842	3.134	22,60	1,86	1,58
DEMAIS EMPRESAS	45.806	44.744	2,37	22,14	22,62
CONTRIBUIÇÃO PARA O PIS/PASEP	12.466	12.326	1,14	6,03	6,23
ENTIDADES FINANCEIRAS	656	532	23,41	0,32	0,27
DEMAIS EMPRESAS	11.810	11.795	0,13	5,71	5,96
CSLL - CONTRIB. SOCIAL S/ LUCRO LÍQUIDO	15.556	13.323	16,76	7,52	6,74
ENTIDADES FINANCEIRAS	1.748	1.817	(3,76)	0,85	0,92
DEMAIS EMPRESAS	13.808	11.506	20,00	6,68	5,82
CIDE-COMBUSTÍVEIS	4.421	4.856	(8,96)	2,14	2,46
CONTRIBUIÇÃO PARA O FUNDAF	178	183	(2,37)	0,09	0,09
OUTRAS RECEITAS ADMINISTRADAS	2.052	1.858	10,45	0,99	0,94
SUBTOTAL [A]	194.169	183.438	5,85	93,87	92,75
PAGAMENTO UNIFICADO [B]	1.794	1.704	5,30	0,87	0,86
RECEITA ADMINISTRADA PELA SRF [C]=[A]+[B]	195.963	185.142	5,84	94,73	93,62
DEMAIS RECEITAS [D]	10.893	12.627	(13,73)	5,27	6,38
TOTAL GERAL DAS RECEITAS [E]=[C]+[D]	206.856	197.769	4,59	100,00	100,00

TABELA III
ARRECAÇÃO DAS RECEITAS FEDERAIS
PERÍODO: JANEIRO DE 2001 A JULHO DE 2005
(A PREÇOS CORRENTES)

UNIDADE: R\$ MILHÕES

MÊS	I. Renda	IPI (Exceto IPI-Vinculado)	I. Importação e IPI-Vinculado	Contribuições (*)	Outros (**)	Receita Administrada	Demais Receitas	Total Geral
JAN	6.194	1.108	1.082	7.632	630	16.647	845	17.492
FEV	3.961	1.312	884	6.174	474	12.805	433	13.238
MAR	4.970	1.028	1.285	6.757	590	14.629	384	15.012
ABR	5.682	1.313	1.180	7.270	570	16.015	797	16.812
MAIO	5.050	1.200	1.355	7.254	624	15.483	492	15.975
JUN	5.018	1.279	1.218	7.225	541	15.281	541	15.822
JUL	5.667	1.214	1.258	7.515	611	16.266	927	17.193
AGO	5.362	1.146	1.332	7.535	643	16.018	880	16.898
SET	4.939	1.237	1.099	7.153	659	15.088	514	15.601
OUT	6.083	1.183	1.262	7.939	655	17.122	1.089	18.211
NOV	5.069	1.223	1.072	7.752	596	15.712	464	16.176
DEZ	6.914	1.445	828	7.932	613	17.733	546	18.279
TOTAL 2001	64.908	14.688	13.855	88.138	7.208	188.797	7.912	196.709
JAN	9.790	1.030	933	8.993	661	21.407	1.274	22.681
FEV	6.291	1.213	819	7.371	1.010	16.704	800	17.504
MAR	6.289	1.168	898	7.543	597	16.495	791	17.286
ABR	7.602	1.297	935	7.889	602	18.324	1.507	19.832
MAIO	6.361	1.193	964	8.058	665	17.242	823	18.065
JUN	5.782	1.212	956	7.824	631	16.404	944	17.348
JUL	7.105	1.126	1.266	9.453	665	19.614	1.667	21.281
AGO	5.490	1.167	1.209	9.166	665	17.697	1.017	18.715
SET	8.337	1.304	1.182	9.945	930	21.698	1.123	22.820
OUT	7.989	1.265	1.396	10.269	787	21.705	2.219	23.924
NOV	6.581	1.308	1.198	9.951	691	19.730	1.298	21.027
DEZ	8.186	1.628	1.102	9.648	704	21.268	1.255	22.523
TOTAL 2002	85.802	14.910	12.858	106.108	8.609	228.287	14.718	243.005
JAN	8.901	995	1.168	11.406	742	23.212	2.516	25.728
FEV	7.026	1.290	1.182	9.208	615	19.321	1.136	20.458
MAR	6.576	1.171	1.085	9.359	686	18.878	1.095	19.973
ABR	9.123	1.250	1.064	10.139	779	22.356	2.806	25.162
MAIO	8.328	1.223	951	10.042	673	21.216	977	22.192
JUN	6.128	1.243	907	9.615	658	18.551	991	19.542
JUL	8.036	1.144	1.017	10.253	983	21.434	1.959	23.393
AGO	6.177	1.219	965	9.512	897	18.771	987	19.758
SET	6.663	1.262	1.157	10.061	1.038	20.181	1.061	21.242
OUT	8.572	1.263	1.107	11.361	1.009	23.312	2.256	25.568
NOV	8.518	1.435	1.059	11.345	929	23.287	1.232	24.519
DEZ	8.968	1.614	1.045	11.891	1.086	24.603	1.220	25.823
TOTAL 2003	93.017	15.109	12.708	124.192	10.096	255.122	18.236	273.358
JAN	10.234	1.055	969	12.744	926	25.928	2.243	28.170
FEV	7.609	1.439	819	11.011	816	21.694	1.015	22.709
MAR	8.282	1.278	1.207	11.678	946	23.392	1.063	24.455
ABR	9.457	1.519	1.192	12.006	867	25.041	2.225	27.266
MAIO	7.192	1.457	1.068	12.811	927	23.456	1.123	24.579
JUN	7.909	1.420	1.287	13.541	1.090	25.248	1.319	26.566
JUL	8.744	1.566	1.297	13.022	883	25.512	2.642	28.154
AGO	7.510	1.693	1.319	13.066	946	24.534	1.390	25.924
SET	8.052	1.597	1.327	13.311	1.197	25.484	1.579	27.063
OUT	8.937	1.310	1.259	13.539	913	25.958	3.345	29.303
NOV	6.784	1.662	1.395	12.779	1.031	23.651	2.094	25.745
DEZ	12.278	1.736	1.241	14.240	1.138	30.633	1.987	32.620
TOTAL 2004	102.989	17.733	14.380	153.749	11.679	300.530	22.024	322.555
JAN	10.281	1.763	1.153	15.180	1.006	29.383	2.607	31.990
FEV	8.038	1.499	1.010	12.866	922	24.335	785	25.121
MAR	9.821	1.510	1.243	13.431	1.118	27.122	867	27.989
ABR	11.185	1.840	1.144	14.373	990	29.532	2.419	31.951
MAIO	8.747	1.730	1.185	13.423	1.056	26.141	953	27.094
JUN	12.712	1.524	1.178	14.233	1.175	30.823	759	31.582
JUL	9.504	1.721	1.161	15.483	1.258	29.127	2.522	31.649
TOTAL 2005	70.287	11.587	8.073	98.990	7.525	196.464	10.912	207.375

(*) CPMF, COFINS, PIS/PASEP, CSLL e CIDE-COMBUSTÍVEIS.

(**) Incluído REFIS, PAES e RETENÇÃO NA FONTE - LEI Nº 10.333, ART. 30.

Obs.: A partir de janeiro de 2004 o REFIS e RETENÇÃO NA FONTE - LEI Nº 10.333, ART. 30 estão incluídos nos respectivos tributos.

ARRECAÇÃO DAS RECEITAS FEDERAIS

PERÍODO: JANEIRO DE 2001 A JULHO DE 2005

(A PREÇOS DE JULHO/05 - IPCA)

UNIDADE: R\$ MILHÕES

MÊS	I. Renda	IPI (Exceto IPI-Vinculado)	I. Importação e IPI-Vinculado	Contribuições (*)	Outros (**)	Receita Administrada	Demais Receitas	Total Geral
JAN	9.077	1.624	1.586	11.183	924	24.393	1.239	25.631
FEV	5.777	1.914	1.290	9.005	691	18.677	631	19.309
MAR	7.221	1.493	1.867	9.818	858	21.257	557	21.814
ABR	8.209	1.897	1.704	10.503	824	23.137	1.152	24.289
MAIO	7.266	1.727	1.949	10.437	898	22.277	708	22.985
JUN	7.183	1.830	1.743	10.342	774	21.872	774	22.647
JUL	8.006	1.715	1.777	10.616	863	22.977	1.309	24.286
AGO	7.521	1.608	1.868	10.570	902	22.469	1.234	23.704
SET	6.909	1.731	1.538	10.006	922	21.106	718	21.824
OUT	8.439	1.642	1.751	11.014	908	23.754	1.511	25.265
NOV	6.982	1.684	1.476	10.679	822	21.644	640	22.283
DEZ	9.463	1.978	1.134	10.857	840	24.271	747	25.018
TOTAL 2001	92.052	20.842	19.683	125.029	10.227	267.833	11.222	279.055
JAN	13.330	1.402	1.271	12.244	900	29.147	1.735	30.882
FEV	8.535	1.646	1.112	10.000	1.370	22.662	1.085	23.747
MAR	8.482	1.575	1.211	10.172	805	22.245	1.067	23.312
ABR	10.170	1.735	1.252	10.554	806	24.516	2.017	26.533
MAIO	8.493	1.592	1.287	10.758	888	23.019	1.099	24.118
JUN	7.687	1.611	1.270	10.402	839	21.810	1.255	23.065
JUL	9.335	1.480	1.663	12.419	874	25.771	2.190	27.960
AGO	7.167	1.523	1.578	11.965	868	23.102	1.328	24.430
SET	10.805	1.690	1.532	12.889	1.205	28.121	1.455	29.576
OUT	10.220	1.618	1.785	13.138	1.007	27.768	2.839	30.606
NOV	8.172	1.624	1.488	12.357	858	24.500	1.612	26.112
DEZ	9.956	1.981	1.340	11.734	856	25.867	1.526	27.393
TOTAL 2002	112.351	19.477	16.789	138.633	11.277	298.527	19.207	317.734
JAN	10.588	1.183	1.389	13.567	882	27.610	2.992	30.603
FEV	8.228	1.510	1.384	10.784	721	22.627	1.331	23.958
MAR	7.608	1.355	1.255	10.827	794	21.840	1.267	23.106
ABR	10.453	1.433	1.219	11.617	893	25.615	3.215	28.830
MAIO	9.484	1.392	1.083	11.436	766	24.161	1.112	25.273
JUN	6.990	1.417	1.035	10.966	750	21.158	1.130	22.288
JUL	9.147	1.302	1.158	11.670	1.119	24.397	2.230	26.627
AGO	7.008	1.383	1.094	10.791	1.018	21.293	1.119	22.413
SET	7.499	1.421	1.303	11.325	1.168	22.716	1.195	23.910
OUT	9.621	1.418	1.243	12.751	1.132	26.165	2.532	28.697
NOV	9.528	1.605	1.185	12.690	1.039	26.048	1.378	27.425
DEZ	9.979	1.796	1.163	13.232	1.208	27.378	1.357	28.735
TOTAL 2003	106.133	17.216	14.511	141.656	11.492	291.007	20.859	311.867
JAN	11.302	1.165	1.070	14.074	1.022	28.634	2.477	31.110
FEV	8.352	1.580	900	12.086	896	23.813	1.114	24.927
MAR	9.049	1.396	1.319	12.759	1.033	25.557	1.162	26.719
ABR	10.294	1.654	1.298	13.069	944	27.258	2.422	29.679
MAIO	7.789	1.578	1.156	13.875	1.004	25.402	1.216	26.619
JUN	8.505	1.527	1.384	14.562	1.172	27.150	1.418	28.568
JUL	9.319	1.669	1.382	13.877	941	27.187	2.816	30.003
AGO	7.949	1.792	1.396	13.828	1.001	25.966	1.471	27.437
SET	8.494	1.685	1.400	14.042	1.263	26.883	1.665	28.548
OUT	9.386	1.376	1.322	14.220	959	27.263	3.513	30.775
NOV	7.077	1.734	1.455	13.329	1.075	24.669	2.184	26.854
DEZ	12.698	1.795	1.283	14.727	1.177	31.679	2.055	33.734
TOTAL 2004	110.212	18.950	15.365	164.447	12.487	321.461	23.513	344.974
JAN	10.570	1.813	1.185	15.608	1.034	30.211	2.681	32.892
FEV	8.216	1.532	1.033	13.152	942	24.875	802	25.677
MAR	9.978	1.534	1.262	13.646	1.136	27.555	881	28.437
ABR	11.266	1.853	1.152	14.477	997	29.745	2.436	32.181
MAIO	8.767	1.734	1.187	13.454	1.059	26.201	955	27.156
JUN	12.744	1.528	1.181	14.269	1.178	30.900	761	31.661
JUL	9.504	1.721	1.161	15.483	1.258	29.127	2.522	31.649
TOTAL 2005	71.045	11.716	8.162	100.088	7.605	198.615	11.038	209.653

(*) CPMF, COFINS, PIS/PASEP, CSLL e CIDE-COMBUSTÍVEIS.

(**) Incluído REFIS, PAES e RETENÇÃO NA FONTE - LEI Nº 10.333, ART. 30.

Obs.: A partir de janeiro de 2004 o REFIS e RETENÇÃO NA FONTE - LEI Nº 10.333, ART. 30 estão incluídos nos respectivos tributos.

TABELA III-B

ARRECAÇÃO DAS RECEITAS FEDERAIS

PERÍODO: JANEIRO DE 2001 A JULHO DE 2005

(A PREÇOS DE JULHO/05 - IGP-DI)

UNIDADE: R\$ MILHÕES

MÊS	I. Renda	IPI (Exceto IPI-Vinculado)	I. Importação e IPI-Vinculado	Contribuições (*)	Outros (**)	Receita Administrada	Demais Receitas	Total Geral
JAN	10.503	1.879	1.835	12.939	1.069	28.224	1.433	29.658
FEV	6.693	2.217	1.494	10.432	801	21.637	731	22.368
MAR	8.331	1.723	2.153	11.326	990	24.523	643	25.166
ABR	9.418	2.176	1.955	12.051	946	26.547	1.322	27.868
MAIO	8.334	1.981	2.236	11.971	1.031	25.553	812	26.365
JUN	8.163	2.080	1.981	11.752	880	24.855	880	25.735
JUL	9.071	1.944	2.014	12.029	978	26.037	1.484	27.520
AGO	8.506	1.818	2.113	11.954	1.020	25.411	1.396	26.807
SET	7.805	1.955	1.737	11.305	1.042	23.845	812	24.656
OUT	9.476	1.843	1.966	12.367	1.020	26.672	1.697	28.369
NOV	7.836	1.890	1.657	11.986	922	24.291	718	25.009
DEZ	10.670	2.230	1.278	12.242	947	27.367	843	28.210
TOTAL 2001	104.806	23.737	22.420	142.354	11.644	304.961	12.770	317.731
JAN	15.080	1.586	1.437	13.852	1.019	32.974	1.962	34.936
FEV	9.672	1.865	1.260	11.333	1.552	25.683	1.230	26.913
MAR	9.660	1.793	1.379	11.585	917	25.334	1.215	26.549
ABR	11.594	1.978	1.427	12.032	919	27.949	2.299	30.248
MAIO	9.596	1.799	1.454	12.156	1.004	26.008	1.242	27.251
JUN	8.573	1.796	1.417	11.600	936	24.322	1.400	25.722
JUL	10.322	1.636	1.839	13.733	966	28.497	2.422	30.919
AGO	7.793	1.656	1.716	13.010	944	25.119	1.444	26.563
SET	11.529	1.803	1.635	13.752	1.285	30.005	1.552	31.558
OUT	10.601	1.678	1.852	13.628	1.045	28.803	2.945	31.748
NOV	8.251	1.640	1.502	12.476	867	24.737	1.627	26.364
DEZ	9.993	1.988	1.345	11.779	859	25.964	1.532	27.496
TOTAL 2002	122.665	21.221	18.263	150.936	12.312	325.397	20.870	346.267
JAN	10.636	1.189	1.395	13.629	886	27.736	3.006	30.742
FEV	8.264	1.517	1.390	10.831	724	22.726	1.337	24.062
MAR	7.609	1.355	1.256	10.828	794	21.842	1.267	23.109
ABR	10.512	1.441	1.226	11.683	898	25.761	3.233	28.994
MAIO	9.660	1.418	1.103	11.649	780	24.611	1.133	25.744
JUN	7.159	1.452	1.060	11.232	768	21.672	1.158	22.830
JUL	9.407	1.339	1.191	12.001	1.151	25.090	2.293	27.383
AGO	7.187	1.418	1.122	11.066	1.044	21.837	1.148	22.985
SET	7.670	1.453	1.332	11.583	1.195	23.233	1.222	24.455
OUT	9.826	1.448	1.269	13.022	1.156	26.721	2.586	29.307
NOV	9.717	1.637	1.208	12.942	1.060	26.564	1.405	27.969
DEZ	10.169	1.830	1.185	13.483	1.231	27.899	1.383	29.282
TOTAL 2003	107.816	17.497	14.738	143.950	11.688	295.690	21.171	316.862
JAN	11.513	1.187	1.090	14.336	1.041	29.167	2.523	31.690
FEV	8.468	1.602	912	12.254	909	24.144	1.129	25.273
MAR	9.133	1.409	1.331	12.877	1.043	25.793	1.173	26.966
ABR	10.309	1.656	1.300	13.088	945	27.298	2.425	29.723
MAIO	7.728	1.566	1.147	13.765	996	25.202	1.207	26.408
JUN	8.390	1.506	1.365	14.364	1.156	26.782	1.399	28.180
JUL	9.171	1.642	1.360	13.658	926	26.757	2.771	29.528
AGO	7.775	1.753	1.366	13.526	979	25.399	1.439	26.838
SET	8.296	1.646	1.367	13.715	1.233	26.256	1.627	27.883
OUT	9.159	1.343	1.290	13.876	936	26.603	3.428	30.031
NOV	6.896	1.689	1.418	12.990	1.048	24.042	2.129	26.171
DEZ	12.416	1.755	1.255	14.401	1.151	30.978	2.010	32.987
TOTAL 2004	109.254	18.754	15.201	162.849	12.363	318.420	23.258	341.679
JAN	10.362	1.777	1.162	15.301	1.014	29.616	2.628	32.244
FEV	8.069	1.505	1.014	12.917	926	24.431	788	25.219
MAR	9.763	1.501	1.235	13.352	1.111	26.962	862	27.824
ABR	11.062	1.819	1.131	14.216	979	29.208	2.392	31.601
MAIO	8.673	1.716	1.175	13.309	1.047	25.920	945	26.864
JUN	12.661	1.518	1.174	14.176	1.171	30.700	756	31.456
JUL	9.504	1.721	1.161	15.483	1.258	29.127	2.522	31.649
TOTAL 2004	70.095	11.557	8.052	98.754	7.506	195.963	10.893	206.856

(*) CPMF, COFINS, PIS/PASEP, CSLL e CIDE-COMBUSTÍVEIS.

(**) Incluído REFIS, PAES e RETENÇÃO NA FONTE - LEI Nº 10.333, ART. 30.

Obs.: A partir de janeiro de 2004 o REFIS e RETENÇÃO NA FONTE - LEI Nº 10.333, ART. 30 estão incluídos nos respectivos tributos.

TABELA IV

CONVERSÃO DE DEPÓSITOS JUDICIAIS EM RENDA DA UNIÃO

PERÍODO: JANEIRO DE 2001 A JULHO DE 2005

(A PREÇOS CORRENTES)

UNIDADE: R\$ MILHARES

MÊS	COFINS/ FINSOCIAL	IRPJ	PIS/PASEP	CSLL	TOTAL
JAN	27.105	626	3.954	4.393	36.078
FEV	19.901	1.154	2.611	1.636	25.302
MAR	48.021	458	2.817	3.664	54.961
ABR	33.299	2.019	5.039	3.607	43.965
MAIO	78.653	839	5.726	2.986	88.204
JUN	17.181	5.820	8.976	2.215	34.192
JUL	35.400	2.529	3.031	3.698	44.658
AGO	23.545	3.543	9.193	7.350	43.632
SET	12.862	15.367	9.223	18.043	55.495
OUT	25.092	5.563	5.519	17.256	53.429
NOV	30.427	966	5.222	9.774	46.389
DEZ	10.058	1.221	2.696	1.812	15.787
TOTAL 2001	361.545	40.104	64.008	76.435	542.092
JAN	4.085	1.227	27.179	5.396	37.886
FEV	2.305	355	4.602	390	7.651
MAR	10.125	344	8.147	8.863	27.479
ABR	17.767	3.180	7.587	8.426	36.960
MAIO	16.518	5.371	25.834	6.086	53.809
JUN	13.616	648	1.706	21.841	37.811
JUL	9.086	40.060	2.250	1.750	53.146
AGO	85.507	1.948	3.848	3.361	94.664
SET	27.013	3.025	8.045	10.867	48.951
OUT	7.648	1.064	5.389	8.216	22.318
NOV	8.464	843	1.730	1.896	12.933
DEZ	13.940	28.925	13.507	875	57.248
TOTAL 2002	216.073	86.990	109.826	77.968	490.857
JAN	3.432	340	4.861	688	9.320
FEV	11.587	1.687	1.226	18.364	32.863
MAR	53.364	435	5.731	4.621	64.151
ABR	15.808	2.372	3.320	6.089	27.589
MAIO	11.285	2.512	1.825	6.321	21.943
JUN	55.882	1.149	6.526	2.103	65.660
JUL	37.983	10.516	8.645	10.815	67.959
AGO	7.422	2.350	4.079	11.035	24.886
SET	12.043	3.027	6.967	1.473	23.511
OUT	11.088	3.344	2.870	4.062	21.363
NOV	10.933	968	6.886	10.760	29.547
DEZ	25.656	2.814	8.720	16.546	53.737
TOTAL 2003	256.483	31.514	61.654	92.877	442.528
JAN	6.007	2.101	21.198	996	30.302
FEV	6.148	1.599	11.216	9.180	28.143
MAR	8.243	2.704	11.288	8.040	30.275
ABR	14.524	890	3.245	891	19.550
MAIO	9.912	1.557	2.300	9.716	23.486
JUN	22.658	629	3.742	9.373	36.402
JUL	12.856	2.162	3.635	1.543	20.196
AGO	26.597	3.633	3.898	2.344	36.471
SET	5.132	340	1.669	1.774	8.915
OUT	16.427	699	6.205	1.354	24.686
NOV	15.650	1.196	3.751	2.898	23.494
DEZ	5.564	589	1.874	914	8.941
TOTAL 2004	149.718	18.100	74.020	49.024	290.862
JAN	1.029	25	2.661	85	3.800
FEV	1.701	1.461	4.551	1.913	9.625
MAR	10.018	2.205	4.621	2.826	19.670
ABR	94.734	3.578	4.483	2.760	105.556
MAIO	35.495	4.433	8.637	680	49.245
JUN	9.451	15.152	16.322	32.444	73.368
JUL	1.773	834	5.015	7.557	15.179
TOTAL 2005	154.201	27.686	46.290	48.265	276.442

CONVERSÃO DE DEPÓSITOS JUDICIAIS EM RENDA DA UNIÃO

PERÍODO: JANEIRO DE 2001 A JULHO DE 2005

(A PREÇOS DE JULHO/05 - IPCA)

UNIDADE: R\$ MILHARES

MÊS	COFINS/ FINSOCIAL	IRPJ	PIS/PASEP	CSLL	TOTAL
JAN	39.717	918	5.794	6.437	52.866
FEV	29.029	1.683	3.808	2.386	36.906
MAR	69.779	666	4.094	5.325	79.864
ABR	48.108	2.917	7.280	5.211	63.516
MAIO	113.167	1.207	8.238	4.296	126.909
JUN	24.593	8.330	12.848	3.170	48.942
JUL	50.005	3.572	4.282	5.224	63.084
AGO	33.028	4.970	12.896	10.311	61.205
SET	17.992	21.496	12.901	25.240	77.629
OUT	34.810	7.717	7.656	23.940	74.124
NOV	41.915	1.330	7.194	13.465	63.903
DEZ	13.766	1.671	3.690	2.480	21.607
TOTAL 2001	515.910	56.478	90.682	107.485	770.555
JAN	5.562	1.670	37.006	7.347	51.585
FEV	3.127	482	6.243	529	10.381
MAR	13.654	464	10.987	11.953	37.058
ABR	23.770	4.255	10.151	11.274	49.449
MAIO	22.053	7.171	34.491	8.125	71.840
JUN	18.102	861	2.269	29.038	50.270
JUL	11.938	52.633	2.957	2.300	69.827
AGO	111.620	2.543	5.023	4.387	123.573
SET	35.011	3.920	10.427	14.085	63.443
OUT	9.785	1.361	6.895	10.511	28.551
NOV	10.510	1.047	2.149	2.355	16.060
DEZ	16.955	35.180	16.429	1.065	69.628
TOTAL 2002	282.086	111.588	145.025	102.967	641.666
JAN	4.082	404	5.782	818	11.086
FEV	13.569	1.976	1.435	21.506	38.486
MAR	61.735	504	6.630	5.346	74.214
ABR	18.113	2.717	3.804	6.977	31.610
MAIO	12.852	2.861	2.078	7.199	24.989
JUN	63.735	1.311	7.443	2.398	74.887
JUL	43.234	11.970	9.840	12.310	77.355
AGO	8.420	2.666	4.627	12.518	28.230
SET	13.556	3.408	7.843	1.658	26.464
OUT	12.444	3.753	3.221	4.559	23.977
NOV	12.229	1.083	7.702	12.036	33.050
DEZ	28.550	3.131	9.704	18.412	59.797
TOTAL 2003	292.519	35.782	70.108	105.737	504.145
JAN	6.634	2.321	23.410	1.100	33.465
FEV	6.749	1.755	12.311	10.077	30.892
MAR	9.006	2.954	12.333	8.784	33.077
ABR	15.809	969	3.532	970	21.280
MAIO	10.734	1.687	2.491	10.523	25.435
JUN	24.365	676	4.024	10.079	39.145
JUL	13.700	2.304	3.874	1.644	21.523
AGO	28.149	3.845	4.125	2.481	38.599
SET	5.414	358	1.760	1.871	9.404
OUT	17.253	735	6.517	1.422	25.926
NOV	16.324	1.247	3.912	3.022	24.506
DEZ	5.754	610	1.938	946	9.247
TOTAL 2004	159.891	19.461	80.228	52.920	312.500
JAN	1.058	25	2.736	88	3.907
FEV	1.739	1.493	4.652	1.955	9.839
MAR	10.178	2.240	4.695	2.872	19.984
ABR	95.417	3.604	4.515	2.780	106.317
MAIO	35.576	4.443	8.657	681	49.358
JUN	9.474	15.189	16.363	32.525	73.551
JUL	1.773	834	5.015	7.557	15.179
TOTAL 2005	155.216	27.828	46.632	48.458	278.135

CONVERSÃO DE DEPÓSITOS JUDICIAIS EM RENDA DA UNIÃO

PERÍODO: JANEIRO DE 2001 A JULHO DE 2005

(A PREÇOS DE JULHO/05 - IGP-DI)

UNIDADE: R\$ MILHARES

MÊS	COFINS/ FINSOCIAL	IRPJ	PIS/PASEP	CSLL	TOTAL
JAN	45.956	1.062	6.704	7.448	61.170
FEV	33.629	1.950	4.412	2.764	42.754
MAR	80.500	768	4.723	6.143	92.134
ABR	55.197	3.347	8.353	5.979	72.877
MAIO	129.806	1.385	9.450	4.928	145.567
JUN	27.947	9.466	14.601	3.603	55.617
JUL	56.664	4.047	4.852	5.920	71.483
AGO	37.352	5.621	14.584	11.661	69.218
SET	20.327	24.285	14.575	28.516	87.704
OUT	39.088	8.666	8.597	26.881	83.232
NOV	47.042	1.493	8.074	15.112	71.720
DEZ	15.522	1.885	4.161	2.797	24.364
TOTAL 2001	589.030	63.975	103.085	121.750	877.840
JAN	6.293	1.889	41.864	8.311	58.358
FEV	3.544	546	7.075	599	11.765
MAR	15.550	529	12.512	13.613	42.204
ABR	27.098	4.850	11.572	12.852	56.372
MAIO	24.917	8.103	38.970	9.180	81.170
JUN	20.188	960	2.530	32.384	56.062
JUL	13.201	58.202	3.270	2.543	77.215
AGO	121.368	2.765	5.462	4.770	134.365
SET	37.356	4.183	11.125	15.028	67.693
OUT	10.150	1.412	7.152	10.903	29.616
NOV	10.612	1.057	2.169	2.377	16.216
DEZ	17.018	35.313	16.490	1.069	69.890
TOTAL 2002	307.293	119.809	160.193	113.630	700.925
JAN	4.101	406	5.808	822	11.137
FEV	13.628	1.984	1.442	21.600	38.654
MAR	61.742	504	6.630	5.346	74.222
ABR	18.215	2.733	3.825	7.016	31.790
MAIO	13.091	2.914	2.117	7.333	25.455
JUN	65.283	1.342	7.624	2.457	76.705
JUL	44.461	12.310	10.120	12.660	79.551
AGO	8.634	2.734	4.745	12.837	28.951
SET	13.865	3.485	8.021	1.696	27.067
OUT	12.709	3.833	3.289	4.656	24.486
NOV	12.472	1.104	7.855	12.275	33.705
DEZ	29.093	3.190	9.888	18.762	60.934
TOTAL 2003	297.294	36.539	71.364	107.459	512.656
JAN	6.758	2.364	23.846	1.121	34.088
FEV	6.843	1.780	12.482	10.217	31.321
MAR	9.090	2.982	12.447	8.866	33.384
ABR	15.833	971	3.537	972	21.312
MAIO	10.650	1.673	2.471	10.440	25.234
JUN	24.034	667	3.970	9.943	38.614
JUL	13.484	2.268	3.813	1.618	21.182
AGO	27.534	3.761	4.035	2.426	37.756
SET	5.288	350	1.719	1.828	9.185
OUT	16.836	717	6.359	1.388	25.299
NOV	15.908	1.216	3.813	2.946	23.883
DEZ	5.626	596	1.895	925	9.042
TOTAL 2004	157.882	19.343	80.387	52.687	310.299
JAN	1.038	25	2.682	86	3.830
FEV	1.708	1.466	4.569	1.920	9.663
MAR	9.958	2.192	4.594	2.810	19.554
ABR	93.696	3.539	4.434	2.730	104.399
MAIO	35.194	4.395	8.564	674	48.827
JUN	9.413	15.091	16.256	32.314	73.074
JUL	1.773	834	5.015	7.557	15.179
TOTAL 2004	152.779	27.542	46.114	48.091	274.526

GRÁFICO I-A
ARRECAÇÃO DOS IMPOSTOS E CONTRIBUIÇÕES ADMINISTRADOS PELA SRF
PERÍODO: JANEIRO DE 2002 A JULHO DE 2005
(A PREÇOS DE JULHO/05 - IPCA)



GRÁFICO I-B
ARRECAÇÃO DOS IMPOSTOS E CONTRIBUIÇÕES ADMINISTRADOS PELA SRF
PERÍODO: JANEIRO DE 2002 A JULHO DE 2005
(A PREÇOS DE JULHO/05 - IGP-DI)



GRÁFICO II-A
ARRECAÇÃO DO I. RENDA, IPI (EXCETO VINCULADO) E CONTRIBUIÇÕES ADMINISTRADOS PELA SRF
PERÍODO: JANEIRO DE 2002 A JULHO DE 2005
(A PREÇOS DE JULHO/05 - IPCA)

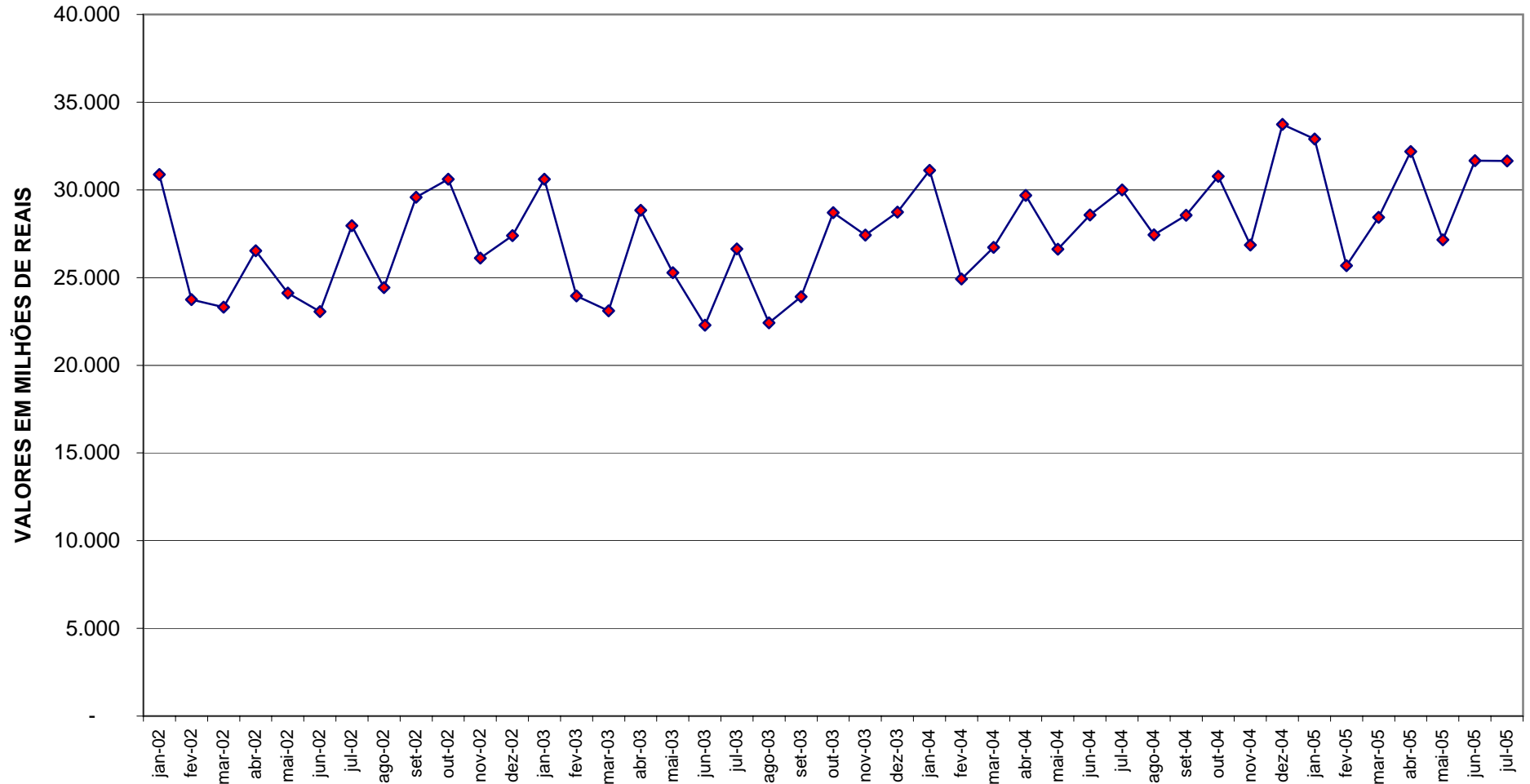

GRÁFICO II-B
ARRECAÇÃO DO I. RENDA, IPI (EXCETO VINCULADO) E CONTRIBUIÇÕES ADMINISTRADOS PELA SRF
PERÍODO: JANEIRO DE 2002 A JULHO DE 2005
(A PREÇOS DE JULHO/05 - IGP-DI)

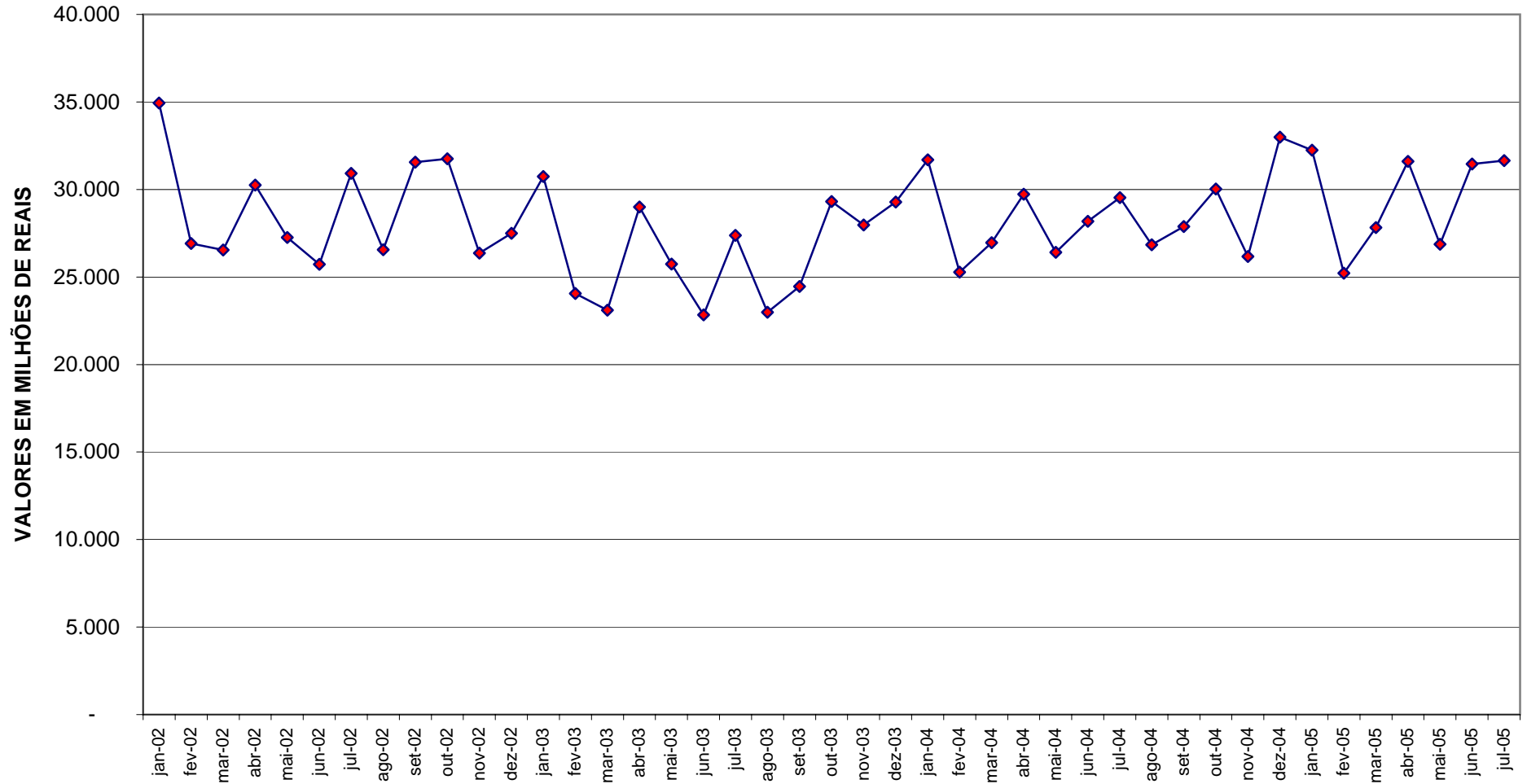
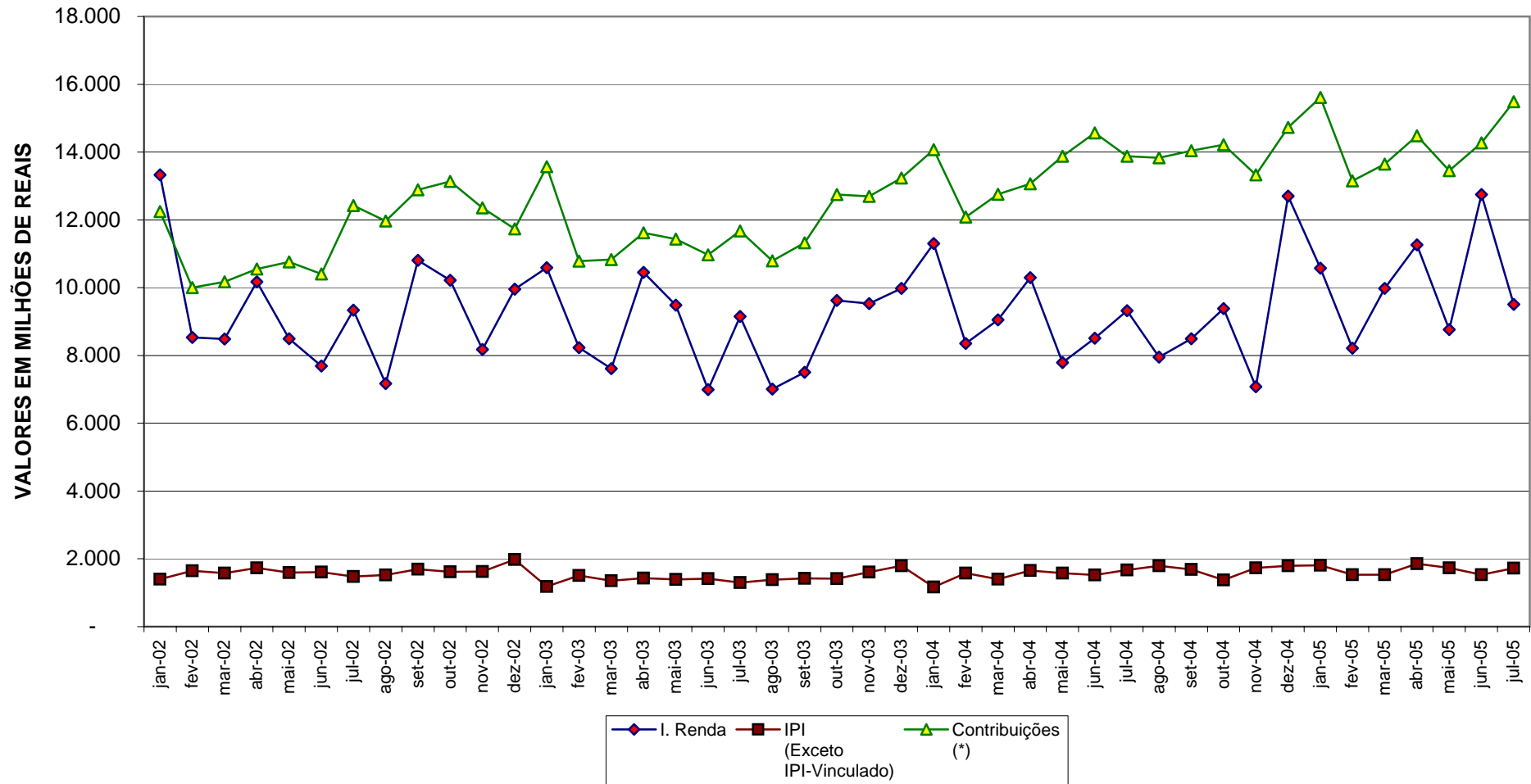