



RECEITA FEDERAL

Coordenação-Geral de Política Tributária

Análise da Arrecadação das
Receitas Federais

Janeiro de 2005

BRASÍLIA – FEVEREIRO 2005

SECRETÁRIO DA RECEITA FEDERAL

Jorge Antônio Deher Rachid

COORDENADORA-GERAL DE POLÍTICA TRIBUTÁRIA

Andréa Lemgruber Viol

COORDENADOR DE PREVISÃO E ANÁLISE

Raimundo Eloi de Carvalho

Análise da Arrecadação das Receitas Federais – Janeiro de 2005

Equipe Técnica

Marylda Macedo de Almeida e Castro

Itamar Alves Barbosa Júnior

Marcelo de Mello Gomide Loures

Rogério Augusto de Oliveira Lima

Jorge Luiz Fonseca Frischeisen

É autorizada a reprodução total ou parcial do conteúdo desta publicação desde que citada a fonte.

Esplanada dos Ministérios

Edifício Sede do Ministério da Fazenda, 7º andar, sala 705

Brasília – DF CEP - 70.048-900

Brasil

Tel.: Voz : (061) 412.2750/2751

Fax : (061) 412.1728

Home Page : <http://www.receita.fazenda.gov.br>

SUMÁRIO

I. Considerações Gerais	1
II. Desempenho do mês em relação ao mês anterior.....	2
III. Desempenho do mês em relação ao mesmo mês do ano anterior.....	3
IV. Informações Adicionais.....	6
. Tabela I (Arrecadação – Janeiro/05 e Janeiro e Dezembro/04 – A preços correntes)	9
. Tabela I-A (Arrecadação – Janeiro/05 e Janeiro e Dezembro/04 – IPCA)	10
. Tabela I-B (Arrecadação – Janeiro/05 e Janeiro e Dezembro/04 – IGP-DI).....	11
. Tabela II (Arrecadação – Janeiro/01 a Janeiro/05 – A preços correntes).....	12
. Tabela II-A (Arrecadação – Janeiro/01 a Janeiro/05 – IPCA).....	13
. Tabela II-B (Arrecadação – Janeiro/01 a Janeiro/05 – IGP-DI)	14
. Tabela III (Depósitos Judiciais – Janeiro/01 a Janeiro/05 – A preços correntes)	15
. Tabela III-A (Depósitos Judiciais – Janeiro/01 a Janeiro/05 – IPCA)	16
. Tabela III-B (Depósitos Judiciais – Janeiro/01 a Janeiro/05 – IGP-DI).....	17
. Gráfico I-A (Arrecadação – Janeiro/02 a Janeiro/05 – IPCA).....	18
. Gráfico I-B (Arrecadação – Janeiro/02 a Janeiro/05 – IGP-DI)	19
. Gráfico II-A (Arrecadação I. Renda, IPI e Contribuições – Janeiro/02 a Janeiro/05 – IPCA)	20
. Gráfico II-B (Arrecadação I. Renda, IPI e Contribuições – Janeiro/02 a Janeiro/05 – IGP-DI)	21

ANÁLISE DA ARRECADAÇÃO DAS RECEITAS FEDERAIS

JANEIRO DE 2005

I. CONSIDERAÇÕES GERAIS

A arrecadação dos impostos e contribuições administrados pela Receita Federal e das demais receitas (taxas e contribuições controladas por outros órgãos, excluídas as contribuições previdenciárias) atingiu o valor de **R\$ 31.990 milhões** no mês de janeiro de 2005.

a) Variação nominal

A arrecadação total, no mês de janeiro de 2005, apresentou crescimento nominal de **13,56%** em relação a janeiro de 2004. Quanto às receitas administradas pela SRF, o crescimento foi de **13,33%**.

b) Variação real (IPCA/IGP-DI)

A arrecadação total, no mês de janeiro de 2005, apresentou variações reais de **+5,73%/+1,75%** em relação a janeiro de 2004. Quanto às receitas administradas pela SRF, as variações reais foram de **+5,51%/+1,54%**.

Nos quadros demonstrativos os itens retenção na fonte (lei nº 10.833, art. 30) e refis foram excluídos, uma vez que suas parcelas foram acrescidas aos tributos.

O quadro a seguir apresenta os valores mensais da arrecadação dos meses de janeiro (2005 e 2004) e dezembro (2004) e as variações nominais e reais.

ARRECADAÇÃO DAS RECEITAS FEDERAIS
(A PREÇOS CORRENTES E A PREÇOS DE JANEIRO/05 - IPCA/IGP-DI)

PERÍODO: JANEIRO - 2005/2004

RECEITA		ARRECADAÇÃO (R\$ MILHÕES)			VARIÇÃO (%)	
		2005	2004		JAN/05	JAN/05
		JAN	DEZ	JAN	DEZ/04	JAN/04
RECEITA ADMINISTRADA PELA SRF [A]	NOMINAL	29.383	30.633	25.928	(4,08)	13,33
	IPCA	29.383	30.810	27.848	(4,63)	5,51
	IGP-DI	29.383	30.734	28.937	(4,40)	1,54
DEMAIS RECEITAS [B]	NOMINAL	2.607	1.987	2.243	31,19	16,25
	IPCA	2.607	1.999	2.409	30,43	8,24
	IGP-DI	2.607	1.994	2.503	30,76	4,16
TOTAL [A]+[B]	NOMINAL	31.990	32.620	28.170	(1,93)	13,56
	IPCA	31.990	32.809	30.257	(2,50)	5,73
	IGP-DI	31.990	32.727	31.440	(2,25)	1,75

Fonte: SRF (SIADI).

A análise detalhada do comportamento da arrecadação está contida nos itens **II** e **III**, a seguir.

II. DESEMPENHO DA ARRECADAÇÃO DE JANEIRO DE 2005 EM RELAÇÃO A DEZEMBRO DE 2004 (Tabelas I, I-A, e I-B)

A arrecadação das Receitas Administradas pela SRF apresentou, no mês de janeiro de 2005, variações reais de **-4,63%/-4,40%** em relação ao mês anterior.

Os principais fatores que concorreram para esse resultado foram os seguintes:

- Fatores sazonais

- maior volume de vendas no mês de dezembro/04, o que influenciou positivamente a arrecadação dos tributos com fato gerador nesse mês como o **IRPJ** e a **CSLL** pagos por estimativa, a **COFINS**, o **PIS/PASEP** e o **IPI-Outros** (exceto fumo, bebidas, automóveis e vinculado às importações). Por outro lado, os tributos cujo fato gerador da arrecadação recai, preponderantemente, no próprio mês de janeiro, como **Imposto de Importação**, **IPI-Vinculado**, **IPI-Fumo**, **IPI-Bebidas** e **IPI-Automóveis**, em geral, têm suas arrecadações reduzidas em relação a dezembro;

- pagamento, no mês de janeiro, da 1ª cota ou da cota única do **IRPJ** e da **CSLL** relativa ao resultado apurado no último trimestre do ano anterior;
- tributação do 13º salário em dezembro, que contribui para a variação negativa na arrecadação de **IRRF-Rendimentos do Trabalho** de janeiro em relação àquele mês;
- concentração da arrecadação do **IRRF-Rendimentos de Capital** relativa a juros remuneratórios sobre capital próprio no mês de janeiro (jan/05 = R\$ 802 milhões; dez/04 = R\$ 287 milhões). Em contrapartida, a partir de fatos geradores de 1º de outubro de 2004 (Lei nº 10.892/04), a apuração do imposto relativo a aplicações financeiras em fundos de investimento passou a ser semestral, com recolhimento nos meses de junho e dezembro (jan/05 = R\$ 83 milhões; dez/04 = R\$ 1.300 milhões);
- concentração da arrecadação do **IRRF-Remessas para o Exterior** no mês de dezembro ;
- pagamento trimestral, em janeiro, de royalties relativos à extração de petróleo, que explica o crescimento real da arrecadação das **Demais Receitas**.

- Outros

- o **IPI-Outros** do mês de janeiro de 2005 foi inflado por arrecadação atípica decorrente de auto de infração no valor de R\$ 137 milhões;
- ocorrência de quatro semanas de fatos geradores em janeiro de 2005 contra cinco semanas em dezembro de 2004, o que afetou negativamente os tributos de apuração semanal (**IRRF; IOF e CPMF**).

III. DESEMPENHO DA ARRECADAÇÃO DE JANEIRO DE 2005 EM RELAÇÃO A JANEIRO DE 2004 (Tabelas I, I-A, e I-B)

A arrecadação das Receitas Administradas pela SRF apresentou, no mês de janeiro de 2005, variações reais de **+5,51%/+1,54%** em relação ao mesmo mês do ano anterior.

A seguir, estão discriminados, por tributo, as variações reais mais relevantes e os fatores que concorreram para o resultado.

- **I. Importação (+12,13%/+7,91%) e IPI-Vinculado (+8,28%/+4,21%):** resultado decorrente da conjugação dos seguintes fatores: elevação de 24,89% no valor em dólar das importações tributadas e redução de 0,45% na alíquota média efetiva do I. Importação, de 5,13% na alíquota média efetiva do IPI-Vinculado e de 5,57% na taxa média de câmbio;
- **IPI-Automóveis (+40,12%/+34,85%):** reestruturação de alíquotas com redução a partir de agosto de 2003 (acordo automotivo) e posterior recomposição;
- **IPI-Outros (+92,39%/+85,15%):** arrecadação atípica decorrente de auto de infração no valor de R\$ 137 milhões; fatos geradores diferentes em decorrência da mudança do período de apuração e do prazo de recolhimento do imposto que, em janeiro de 2004, passou a ser quinzenal e, a partir de outubro de 2004, passou a ser mensal (fato gerador jan/04:21/12/03 a 15/01/04; jan/05:01/12/04 a 31/12/04). Observa-se que a arrecadação de janeiro de 2004 refere-se a período de produção industrial mais fraco e há menor número de dias úteis do que janeiro de 2005;
- **IRPJ (+16,20%/+11,82%) e CSLL (+10,94%/+6,77%):** o crescimento observado ocorreu, principalmente, nos pagamentos efetuados por empresas não financeiras nos itens Estimativa e Lucro Presumido, ambos apurados com base no faturamento do mês de dezembro/04. Os setores que mais contribuíram para esse crescimento foram Correios e Telégrafos e Extração de Minerais Metálicos. O decréscimo observado na arrecadação das entidades financeiras ocorreu porque a antecipação de arrecadação relativa à Declaração de Ajuste, por parte dessas empresas, em janeiro de 2004, foi maior do que a de janeiro de 2005 (jan/04: IRPJ=R\$ 200 milhões; CSLL= R\$ 62 milhões e jan/05: IRPJ=R\$ 74 milhões; CSLL= R\$ 33 milhões).
- **IRRF (-24,16%/-27,01%); IOF (-4,02%/-7,63%) e CPMF (-8,89%/-12,32%):** ocorrência de quatro semanas de fatos geradores em janeiro de 2005 contra cinco semanas em janeiro de 2004 ;
- **IRRF-Rendimentos de Capital (-43,98%/-46,09%):** além da ocorrência de quatro semanas de fatos geradores em janeiro de 2005 contra cinco semanas em janeiro de 2004, a partir de fatos geradores de 1º de outubro de 2004 (Lei nº 10.892/04), a apuração do imposto relativo a aplicações financeiras em fundos de investimento passou a ser semestral,

com recolhimento nos meses de junho e dezembro (jan/05 = R\$ 83 milhões; jan/04 = R\$ 695 milhões);

- **COFINS (+22,67%/+18,05%):** para melhor compreensão desse resultado, deve-se analisar o comportamento dos diversos itens da arrecadação, conforme detalhado no quadro e comentários a seguir.

AVALIAÇÃO DA ARRECADAÇÃO DA COFINS

PERÍODO: JANEIRO - 2005/2004

UNIDADE: R\$ MILHÕES

DISCRIMINAÇÃO	ARRECADAÇÃO (A PREÇOS CORRENTES)			VARIÇÃO REAL (%)	
	2005 [A]	2004 [B]	[A]-[B]	[A]/[B] (IPCA)	[A]/[B] (IGP-DI)
COFINS TOTAL (EXCETO FINANCEIRAS)	7.084	5.292	1.792	23,68	19,03
1) IMPORTAÇÕES	1.042	-	1.042	-	-
2) RETENÇÃO NA FONTE - EMPRESA/ÓRGÃO PÚBLICO	386	19	367	1.781,74	1.710,94
3) COMPENSAÇÕES	101	43	58	119,39	111,13
4) DEMAIS	5.556	5.230	326	(1,87)	(5,56)

O principal item que contribuiu para o desempenho global da arrecadação da COFINS foi a tributação das importações decorrente da Lei nº 10.833/03, que introduziu a tributação dos insumos importados pelas empresas sujeitas à não-cumulatividade, e da Lei nº 10.865/04 que estendeu a tributação, pela COFINS, a todos os produtos importados.

Outro item relevante diz respeito à retenção na fonte quando ocorrem pagamentos de empresas/órgãos públicos a pessoas jurídicas (Lei nº 10.833/03, arts. 30 e 34), acarretando ganho de arrecadação em razão de maior controle por parte da SRF. Anteriormente, a retenção na fonte era efetuada apenas por órgãos públicos.

Assim, excluídos os itens elencados, verifica-se que as variações da arrecadação referente à COFINS (empresas não-financeiras) foram de -1,87%/-5,56%.

IV. INFORMAÇÕES ADICIONAIS:

a) PASSIVOS TRIBUTÁRIOS

O quadro a seguir mostra o montante do estoque de débitos apurados no âmbito da Secretaria da Receita Federal até 31 de janeiro de 2005.

PASSIVOS TRIBUTÁRIOS

UNIDADE: R\$ MILHÕES

DISCRIMINAÇÃO	POSIÇÃO DE 31/JAN/2005		
	Nº CONTRIB./ PROCESSOS	VALOR CONSOLIDADO	%
1) SALDO DE PARCELAMENTOS	-	150.546	33,34
1.1) REFIS	27.235	54.940	12,17
1.2) PAES (*)	319.089	90.971	20,15
1.3) PARCELAMENTO CONVENCIONAL (SIPADE)	214.999	4.635	1,03
2) DÉBITOS EM COBRANÇA NA SRF	-	93.316	20,67
2.1) CONTA CORRENTE PESSOA JURÍDICA	1.765.119	2.320	0,51
2.2) CONTA-CORRENTE PESSOA FÍSICA	2.108.119	1.417	0,31
2.3) PROCESSOS FISCAIS (sem pendência de compensação)	152.035	39.484	8,74
2.4) PROCESSOS FISCAIS (com pendência de compensação)	135.986	50.095	11,09
3) DÉBITOS COM EXIGIBILIDADE SUSPensa (EM JULGAMENTO E SUBJUDICE)	-	207.662	45,99
3.1) PROCESSOS FISCAIS (EM JULGAMENTO)	109.259	154.972	34,32
3.2) PROCESSOS FISCAIS (SUBJUDICE)	22.049	52.690	11,67
TOTAL	-	451.524	100,00

Fonte: CORAT

(*) Em 29/dezembro/2004 foi concluída a consolidação de todos os optantes PAES, pessoas físicas e pessoas jurídicas.

Posição 02/02/2005

Obs.: Não inclui valores da dívida ativa em cobrança na PGFN.

b) REFIS

Foram recepcionados, até dezembro de 2001, 129.166 termos de opções pelo REFIS. Até o mês de janeiro de 2005, considerando as exclusões e reinclusões por medida judicial, permanecem **27.235** empresas no programa.

O quadro a seguir mostra a evolução da arrecadação do REFIS referente aos impostos e contribuições administrados pela SRF e pelo INSS no ano de 2004 e no mês de janeiro de 2005.

ARRECAÇÃO DO REFIS
PERÍODO: 2004 E JANEIRO DE 2005
(A PREÇOS CORRENTES)

UNIDADE: R\$ MILHÕES

MÊS	QUANT. DARF (MÉDIA MENSAL)	ARRECAÇÃO		
		SRF/PGFN	INSS	TOTAL
JAN-DEZ 2004	40.733	724	381	1.106
JAN 2005	36.591	58	35	92

c) PAES

O quadro a seguir mostra a arrecadação relativa ao parcelamento especial (PAES), em conformidade com o art. 1º da Lei nº 10.684/03.

ARRECAÇÃO DO PAES
PERÍODO: 2004 E JANEIRO DE 2005
(A PREÇOS CORRENTES)

UNIDADE: R\$ MILHÕES

MÊS	PESSOAS FÍSICAS		MICROEMPRESAS		EMPRESAS DE PEQUENO PORTE		DEMAIS PESSOAS JURÍDICAS		TOTAL	
	VALOR	Nº CONTRIB.	VALOR	Nº CONTRIB.	VALOR	Nº CONTRIB.	VALOR	Nº CONTRIB.	VALOR	Nº CONTRIB.
JAN-DEZ 2004	94	-	154	-	227	-	2.269	-	2.745	-
JAN 2005	7	92.150	11	169.154	19	88.835	203	24.446	240	374.585

d) SIMPLES

ARRECAÇÃO DO SIMPLES
PERÍODO: 2004 E JANEIRO DE 2005
(A PREÇOS CORRENTES)

UNIDADE: R\$ MILHÕES

MÊS	SRF		INSS		ICMS/ISS		TOTAL	
	VALOR	%	VALOR	%	VALOR	%	VALOR	%
JAN-DEZ 2004	6.106	58,31	4.337	41,41	30	0,28	10.473	100,00
JAN 2005	689	57,05	516	42,71	3	0,24	1.208	100,00

Obs.: Na arrecadação do INSS, ICMS e ISS estão incluídos os acréscimos de multas e juros de mora

e) DECOMPOSIÇÃO DA ARRECAÇÃO DO IRPJ

ARRECAÇÃO DO IRPJ
PERÍODO: 2004 E JANEIRO DE 2005
(A PREÇOS CORRENTES)

UNIDADE: R\$ MILHÕES

MÊS	LUCRO REAL		LUCRO PRESUMIDO		OUTROS		TOTAL	
	VALOR	%	VALOR	%	VALOR	%	VALOR	%
JAN-DEZ 2004	26.774	68,87	6.572	16,90	5.533	14,23	38.878	100,00
JAN 2005	3.330	61,99	1.462	27,22	580	10,79	5.372	100,00

f) ARRECADAÇÃO DOS RENDIMENTOS DE CAPITAL

ARRECADAÇÃO DE IRRF-RENDIMENTOS DE CAPITAL

PERÍODO: JANEIRO - 2005/2004

(A PREÇOS CORRENTES)

UNIDADE: R\$ MILHÕES

MÊS	FUNDOS DE RENDA FIXA		OPERAÇÕES DE SWAP		JUROS REMUN. CAP. PRÓPRIO		OUTRAS		TOTAL	
	2005	2004	2005	2004	2005	2004	2005	2004	2005	2004
JAN	86	695	24	47	804	856	609	932	1.523	2.531
VAR.% 2004 2003	(87,66)		(49,60)		(6,04)		(34,71)		(39,83)	

h) ARRECADAÇÃO DO PIS/PASEP

ARRECADAÇÃO DO PIS/PASEP

PERÍODO: JANEIRO A DEZEMBRO - 2004/2003 E JANEIRO - 2005/2004

(A PREÇOS DE JANEIRO/05 - IPCA)

UNIDADE: R\$ MILHÕES

MÊS	PIS			PASEP			TOTAL (PIS/PASEP)		
	2004 [A]	2003 [B]	[A]/[B]%	2004 [C]	2003 [D]	[C]/[D]%	2004 [E]	2003 [F]	[E]/[F]%
JAN	1.647	1.711	(3,69)	202	179	12,64	1.850	1.890	(2,14)
FEV	1.409	1.309	7,66	233	150	55,00	1.642	1.459	12,53
MAR	1.237	1.268	(2,43)	219	202	8,36	1.456	1.470	(0,95)
ABR	1.332	1.296	2,78	186	179	3,68	1.517	1.475	2,89
MAI	1.550	1.418	9,36	190	175	8,66	1.740	1.592	9,28
JUN	1.618	1.310	23,55	190	266	(28,37)	1.809	1.576	14,79
JUL	1.435	1.348	6,46	179	168	6,98	1.614	1.515	6,52
AGO	1.499	1.383	8,40	196	184	6,68	1.695	1.567	8,20
SET	1.514	1.414	7,08	192	185	4,17	1.706	1.598	6,74
OUT	1.489	1.426	4,41	176	194	(8,91)	1.665	1.619	2,82
NOV	1.528	1.560	(2,05)	205	174	17,88	1.733	1.734	(0,06)
DEZ	1.538	1.551	(0,84)	211	189	12,01	1.750	1.740	0,56
TOTAL	17.797	16.992	4,74	2.380	2.243	6,09	20.176	19.235	4,89
MÊS	PIS			PASEP			TOTAL (PIS/PASEP)		
	2005 [A]	2004 [B]	[A]/[B]%	2005 [C]	2004 [D]	[C]/[D]%	2005 [E]	2004 [F]	[E]/[F]%
JAN	1.708	1.647	3,67	224	202	10,96	1.932	1.850	4,47

Brasília, 16 de fevereiro de 2005.

Coordenação-Geral de Política Tributária

TABELA I

ARRECADAÇÃO DAS RECEITAS FEDERAIS

PERÍODO: JANEIRO DE 2005 E JANEIRO E DEZEMBRO DE 2004

(A PREÇOS CORRENTES)

UNIDADE: R\$ MILHÕES

RECEITAS	2005	2004		VARIÇÃO (%)	
	JANEIRO	DEZEMBRO	JANEIRO	JAN/05 DEZ/04	JAN/05 JAN/04
IMPOSTO SOBRE IMPORTAÇÃO	749	785	622	(4,67)	20,43
I.P.I-TOTAL	2.168	2.191	1.402	(1,08)	54,56
I.P.I-FUMO	205	206	182	(0,62)	12,66
I.P.I-BEBIDAS	210	211	184	(0,68)	13,81
I.P.I-AUTOMÓVEIS	200	310	133	(35,56)	50,50
I.P.I-VINCULADO À IMPORTAÇÃO	404	455	348	(11,21)	16,30
I.P.I-OUTROS	1.149	1.009	556	13,90	106,64
IMPOSTO SOBRE A RENDA-TOTAL	10.281	12.278	10.234	(16,27)	0,45
I.RENDA-PESSOA FÍSICA	292	389	263	(25,06)	11,10
I.RENDA-PESSOA JURÍDICA	5.372	3.339	4.305	60,89	24,80
ENTIDADES FINANCEIRAS	560	346	691	61,72	(18,96)
DEMAIS EMPRESAS	4.812	2.993	3.613	60,80	33,18
I.RENDA-RETIDO NA FONTE	4.616	8.549	5.667	(46,00)	(18,54)
I.R.R.F-RENDIMENTOS DO TRABALHO	2.474	4.855	2.430	(49,04)	1,82
I.R.R.F-RENDIMENTOS DE CAPITAL	1.523	2.433	2.531	(37,42)	(39,83)
I.R.R.F-REMESSAS PARA O EXTERIOR	354	861	415	(58,89)	(14,69)
I.R.R.F-OUTROS RENDIMENTOS	265	400	291	(33,65)	(8,79)
IOF - I. S/ OPERAÇÕES FINANCEIRAS	453	554	439	(18,25)	3,09
ITR - I. TERRITORIAL RURAL	7	23	9	(67,22)	(21,53)
CPMF - CONTRIB. MOVIMENTAÇÃO FINANCEIRA	2.195	2.961	2.243	(25,87)	(2,14)
COFINS - CONTRIB. P/ A SEGURIDADE SOCIAL	7.669	7.184	5.821	6,75	31,76
ENTIDADES FINANCEIRAS	585	455	488	28,65	19,92
DEMAIS EMPRESAS	7.084	6.730	5.333	5,27	32,84
CONTRIBUIÇÃO PARA O PIS/PASEP	1.932	1.803	1.736	7,19	11,27
ENTIDADES FINANCEIRAS	96	80	78	19,56	23,30
DEMAIS EMPRESAS	1.836	1.722	1.658	6,61	10,71
CSLL - CONTRIB. SOCIAL S/ LUCRO LÍQUIDO	2.734	1.730	2.295	58,08	19,16
ENTIDADES FINANCEIRAS	199	109	230	81,90	(13,30)
DEMAIS EMPRESAS	2.535	1.620	2.065	56,47	22,77
CIDE-COMBUSTÍVEIS	650	563	649	15,46	0,09
CONTRIBUIÇÃO PARA O FUNDAF	25	30	21	(15,39)	19,24
OUTRAS RECEITAS ADMINISTRADAS	279	293	232	(4,76)	20,45
SUBTOTAL [A]	29.142	30.395	25.704	(4,12)	13,38
PAGAMENTO UNIFICADO [B]	240	238	224	1,17	7,49
RECEITA ADMINISTRADA PELA SRF [C]=[A]+[B]	29.383	30.633	25.928	(4,08)	13,33
DEMAIS RECEITAS [D]	2.607	1.987	2.243	31,19	16,25
TOTAL GERAL DAS RECEITAS [E]=[C]+[D]	31.990	32.620	28.170	(1,93)	13,56

TABELA I-A

ARRECADAÇÃO DAS RECEITAS FEDERAIS

PERÍODO: JANEIRO DE 2005 E JANEIRO E DEZEMBRO DE 2004

(A PREÇOS DE JANEIRO/05 - IPCA)

UNIDADE: R\$ MILHÕES

RECEITAS	2005	2004		VARIÇÃO (%)	
	JANEIRO	DEZEMBRO	JANEIRO	JAN/05 DEZ/04	JAN/05 JAN/04
IMPOSTO SOBRE IMPORTAÇÃO	749	790	668	(5,22)	12,13
I.P.I-TOTAL	2.168	2.204	1.506	(1,65)	43,90
I.P.I-FUMO	205	207	195	(1,19)	4,89
I.P.I-BEBIDAS	210	212	198	(1,26)	5,96
I.P.I-AUTOMÓVEIS	200	312	142	(35,93)	40,12
I.P.I-VINCULADO À IMPORTAÇÃO	404	458	373	(11,72)	8,28
I.P.I-OUTROS	1.149	1.015	597	13,24	92,39
IMPOSTO SOBRE A RENDA-TOTAL	10.281	12.349	10.992	(16,75)	(6,48)
I.RENDA-PESSOA FÍSICA	292	392	282	(25,49)	3,44
I.RENDA-PESSOA JURÍDICA	5.372	3.359	4.624	59,96	16,20
ENTIDADES FINANCEIRAS	560	348	743	60,78	(24,55)
DEMAIS EMPRESAS	4.812	3.010	3.881	59,87	23,99
I.RENDA-RETIDO NA FONTE	4.616	8.599	6.087	(46,32)	(24,16)
I.R.R.F-RENDIMENTOS DO TRABALHO	2.474	4.883	2.610	(49,33)	(5,20)
I.R.R.F-RENDIMENTOS DE CAPITAL	1.523	2.447	2.718	(37,78)	(43,98)
I.R.R.F-REMESSAS PARA O EXTERIOR	354	866	446	(59,12)	(20,58)
I.R.R.F-OUTROS RENDIMENTOS	265	402	313	(34,04)	(15,08)
IOF - I. S/ OPERAÇÕES FINANCEIRAS	453	557	472	(18,72)	(4,02)
ITR - I. TERRITORIAL RURAL	7	23	10	(67,41)	(26,94)
CPMF - CONTRIB. MOVIMENTAÇÃO FINANCEIRA	2.195	2.978	2.409	(26,30)	(8,89)
COFINS - CONTRIB. P/ A SEGURIDADE SOCIAL	7.669	7.226	6.252	6,13	22,67
ENTIDADES FINANCEIRAS	585	457	524	27,91	11,64
DEMAIS EMPRESAS	7.084	6.769	5.728	4,66	23,68
CONTRIBUIÇÃO PARA O PIS/PASEP	1.932	1.813	1.865	6,57	3,60
ENTIDADES FINANCEIRAS	96	81	84	18,87	14,80
DEMAIS EMPRESAS	1.836	1.732	1.781	6,00	3,07
CSLL - CONTRIB. SOCIAL S/ LUCRO LÍQUIDO	2.734	1.740	2.465	57,17	10,94
ENTIDADES FINANCEIRAS	199	110	247	80,85	(19,28)
DEMAIS EMPRESAS	2.535	1.630	2.218	55,57	14,30
CIDE-COMBUSTÍVEIS	650	566	697	14,79	(6,81)
CONTRIBUIÇÃO PARA O FUNDAF	25	30	23	(15,88)	11,01
OUTRAS RECEITAS ADMINISTRADAS	279	295	249	(5,31)	12,14
SUBTOTAL [A]	29.142	30.571	27.608	(4,67)	5,56
PAGAMENTO UNIFICADO [B]	240	239	240	0,59	0,08
RECEITA ADMINISTRADA PELA SRF [C]=[A]+[B]	29.383	30.810	27.848	(4,63)	5,51
DEMAIS RECEITAS [D]	2.607	1.999	2.409	30,43	8,24
TOTAL GERAL DAS RECEITAS [E]=[C]+[D]	31.990	32.809	30.257	(2,50)	5,73

TABELA I-B

ARRECADAÇÃO DAS RECEITAS FEDERAIS

PERÍODO: JANEIRO DE 2005 E JANEIRO E DEZEMBRO DE 2004

(A PREÇOS DE JANEIRO/05 - IGP-DI)

UNIDADE: R\$ MILHÕES

RECEITAS	2005	2004		VARIÇÃO (%)	
	JANEIRO	DEZEMBRO	JANEIRO	JAN/05 DEZ/04	JAN/05 JAN/04
IMPOSTO SOBRE IMPORTAÇÃO	749	788	694	(4,98)	7,91
I.P.I-TOTAL	2.168	2.198	1.565	(1,41)	38,49
I.P.I-FUMO	205	207	203	(0,95)	0,94
I.P.I-BEBIDAS	210	212	206	(1,01)	1,97
I.P.I-AUTOMÓVEIS	200	311	148	(35,77)	34,85
I.P.I-VINCULADO À IMPORTAÇÃO	404	457	388	(11,50)	4,21
I.P.I-OUTROS	1.149	1.012	621	13,52	85,15
IMPOSTO SOBRE A RENDA-TOTAL	10.281	12.319	11.422	(16,54)	(9,99)
I.RENDA-PESSOA FÍSICA	292	391	293	(25,31)	(0,46)
I.RENDA-PESSOA JURÍDICA	5.372	3.350	4.804	60,36	11,82
ENTIDADES FINANCEIRAS	560	348	772	61,18	(27,39)
DEMAIS EMPRESAS	4.812	3.003	4.033	60,27	19,33
I.RENDA-RETIDO NA FONTE	4.616	8.578	6.325	(46,18)	(27,01)
I.R.R.F-RENDIMENTOS DO TRABALHO	2.474	4.871	2.712	(49,21)	(8,77)
I.R.R.F-RENDIMENTOS DE CAPITAL	1.523	2.441	2.825	(37,62)	(46,09)
I.R.R.F-REMESSAS PARA O EXTERIOR	354	864	463	(59,02)	(23,56)
I.R.R.F-OUTROS RENDIMENTOS	265	401	325	(33,87)	(18,28)
IOF - I. S/ OPERAÇÕES FINANCEIRAS	453	556	490	(18,52)	(7,63)
ITR - I. TERRITORIAL RURAL	7	23	11	(67,33)	(29,69)
CPMF - CONTRIB. MOVIMENTAÇÃO FINANCEIRA	2.195	2.970	2.503	(26,12)	(12,32)
COFINS - CONTRIB. P/ A SEGURIDADE SOCIAL	7.669	7.208	6.496	6,40	18,05
ENTIDADES FINANCEIRAS	585	456	544	28,22	7,44
DEMAIS EMPRESAS	7.084	6.752	5.952	4,92	19,03
CONTRIBUIÇÃO PARA O PIS/PASEP	1.932	1.809	1.938	6,84	(0,30)
ENTIDADES FINANCEIRAS	96	81	87	19,17	10,48
DEMAIS EMPRESAS	1.836	1.728	1.851	6,26	(0,81)
CSLL - CONTRIB. SOCIAL S/ LUCRO LÍQUIDO	2.734	1.735	2.561	57,56	6,77
ENTIDADES FINANCEIRAS	199	110	256	81,30	(22,32)
DEMAIS EMPRESAS	2.535	1.626	2.305	55,95	10,00
CIDE-COMBUSTÍVEIS	650	565	725	15,08	(10,32)
CONTRIBUIÇÃO PARA O FUNDAF	25	30	24	(15,67)	6,84
OUTRAS RECEITAS ADMINISTRADAS	279	294	259	(5,08)	7,92
SUBTOTAL [A]	29.142	30.495	28.687	(4,44)	1,59
PAGAMENTO UNIFICADO [B]	240	238	250	0,84	(3,69)
RECEITA ADMINISTRADA PELA SRF [C]=[A]+[B]	29.383	30.734	28.937	(4,40)	1,54
DEMAIS RECEITAS [D]	2.607	1.994	2.503	30,76	4,16
TOTAL GERAL DAS RECEITAS [E]=[C]+[D]	31.990	32.727	31.440	(2,25)	1,75

TABELA II

 ARRECAÇÃO DAS RECEITAS FEDERAIS
 PERÍODO: JANEIRO DE 2001 A JANEIRO DE 2005

(A PREÇOS CORRENTES)

UNIDADE: R\$ MILHÕES

MÊS	I. Renda	IPI (Exceto IPI-Vinculado)	I. Importação e IPI-Vinculado	Contribuições (*)	Outros (**)	Receita Administrada	Demais Receitas	Total Geral
JAN	6.194	1.108	1.082	7.632	630	16.647	845	17.492
FEV	3.961	1.312	884	6.174	474	12.805	433	13.238
MAR	4.970	1.028	1.285	6.757	590	14.629	384	15.012
ABR	5.682	1.313	1.180	7.270	570	16.015	797	16.812
MAIO	5.050	1.200	1.355	7.254	624	15.483	492	15.975
JUN	5.018	1.279	1.218	7.225	541	15.281	541	15.822
JUL	5.667	1.214	1.258	7.515	611	16.266	927	17.193
AGO	5.362	1.146	1.332	7.535	643	16.018	880	16.898
SET	4.939	1.237	1.099	7.153	659	15.088	514	15.601
OUT	6.083	1.183	1.262	7.939	655	17.122	1.089	18.211
NOV	5.069	1.223	1.072	7.752	596	15.712	464	16.176
DEZ	6.914	1.445	828	7.932	613	17.733	546	18.279
TOTAL 2001	64.908	14.688	13.855	88.138	7.208	188.797	7.912	196.709
JAN	9.790	1.030	933	8.993	661	21.407	1.274	22.681
FEV	6.291	1.213	819	7.371	1.010	16.704	800	17.504
MAR	6.289	1.168	898	7.543	597	16.495	791	17.286
ABR	7.602	1.297	935	7.889	602	18.324	1.507	19.832
MAIO	6.361	1.193	964	8.058	665	17.242	823	18.065
JUN	5.782	1.212	956	7.824	631	16.404	944	17.348
JUL	7.105	1.126	1.266	9.453	665	19.614	1.667	21.281
AGO	5.490	1.167	1.209	9.166	665	17.697	1.017	18.715
SET	8.337	1.304	1.182	9.945	930	21.698	1.123	22.820
OUT	7.989	1.265	1.396	10.269	787	21.705	2.219	23.924
NOV	6.581	1.308	1.198	9.951	691	19.730	1.298	21.027
DEZ	8.186	1.628	1.102	9.648	704	21.268	1.255	22.523
TOTAL 2002	85.802	14.910	12.858	106.108	8.609	228.287	14.718	243.005
JAN	8.901	995	1.168	11.406	742	23.212	2.516	25.728
FEV	7.026	1.290	1.182	9.208	615	19.321	1.136	20.458
MAR	6.576	1.171	1.085	9.359	686	18.878	1.095	19.973
ABR	9.123	1.250	1.064	10.139	779	22.356	2.806	25.162
MAIO	8.328	1.223	951	10.042	673	21.216	977	22.192
JUN	6.128	1.243	907	9.615	658	18.551	991	19.542
JUL	8.036	1.144	1.017	10.253	983	21.434	1.959	23.393
AGO	6.177	1.219	965	9.512	897	18.771	987	19.758
SET	6.663	1.262	1.157	10.061	1.038	20.181	1.061	21.242
OUT	8.572	1.263	1.107	11.361	1.009	23.312	2.256	25.568
NOV	8.518	1.435	1.059	11.345	929	23.287	1.232	24.519
DEZ	8.968	1.614	1.045	11.891	1.086	24.603	1.220	25.823
TOTAL 2003	93.017	15.109	12.708	124.192	10.096	255.122	18.236	273.358
JAN	10.234	1.055	969	12.744	926	25.928	2.243	28.170
FEV	7.609	1.439	819	11.011	816	21.694	1.015	22.709
MAR	8.282	1.278	1.207	11.678	946	23.392	1.063	24.455
ABR	9.457	1.519	1.192	12.006	867	25.041	2.225	27.266
MAIO	7.192	1.457	1.068	12.811	927	23.456	1.123	24.579
JUN	7.909	1.420	1.287	13.541	1.090	25.248	1.319	26.566
JUL	8.744	1.566	1.297	13.022	883	25.512	2.642	28.154
AGO	7.510	1.693	1.319	13.066	946	24.534	1.390	25.924
SET	8.052	1.597	1.327	13.311	1.197	25.484	1.579	27.063
OUT	8.937	1.310	1.259	13.539	913	25.958	3.345	29.303
NOV	6.784	1.662	1.395	12.779	1.031	23.651	2.094	25.745
DEZ	12.278	1.736	1.241	14.240	1.138	30.633	1.987	32.620
TOTAL 2004	102.989	17.733	14.380	153.749	11.679	300.530	22.024	322.555
JAN 2005	10.281	1.763	1.153	15.180	1.006	29.383	2.607	31.990

(*) CPMF, COFINS, PIS/PASEP, CSLL e CIDE-COMBUSTÍVEIS.

(**) Incluído REFIS, PAES e RETENÇÃO NA FONTE - LEI Nº 10.333, ART. 30.

Obs.: A partir de janeiro de 2004 o REFIS e RETENÇÃO NA FONTE - LEI Nº 10.333, ART. 30 estão incluídos nos respectivos tributos.

ARRECAÇÃO DAS RECEITAS FEDERAIS
 PERÍODO: JANEIRO DE 2001 A JANEIRO DE 2005

(A PREÇOS DE JANEIRO/05 - IPCA)

UNIDADE: R\$ MILHÕES

MÊS	I. Renda	IPI (Exceto IPI-Vinculado)	I. Importação e IPI-Vinculado	Contribuições (*)	Outros (**)	Receita Administrada	Demais Receitas	Total Geral
JAN	8.828	1.579	1.542	10.876	898	23.724	1.205	24.928
FEV	5.619	1.861	1.254	8.758	672	18.165	614	18.779
MAR	7.023	1.452	1.815	9.549	834	20.674	542	21.216
ABR	7.984	1.845	1.658	10.215	802	22.502	1.120	23.623
MAIO	7.067	1.680	1.896	10.150	874	21.666	688	22.355
JUN	6.986	1.780	1.695	10.058	753	21.272	753	22.025
JUL	7.786	1.668	1.729	10.325	839	22.347	1.273	23.620
AGO	7.315	1.564	1.817	10.280	877	21.853	1.201	23.053
SET	6.719	1.683	1.496	9.732	897	20.527	699	21.225
OUT	8.207	1.597	1.703	10.712	884	23.102	1.470	24.572
NOV	6.791	1.638	1.436	10.386	799	21.050	622	21.672
DEZ	9.203	1.924	1.103	10.559	817	23.605	727	24.332
TOTAL 2001	89.527	20.271	19.143	121.600	9.946	260.487	10.914	271.401
JAN	12.964	1.364	1.236	11.909	876	28.348	1.687	30.035
FEV	8.300	1.601	1.081	9.726	1.332	22.040	1.056	23.096
MAR	8.249	1.532	1.178	9.893	783	21.635	1.038	22.672
ABR	9.891	1.687	1.217	10.265	784	23.844	1.961	25.805
MAIO	8.260	1.549	1.252	10.463	864	22.388	1.069	23.457
JUN	7.477	1.567	1.236	10.117	816	21.211	1.221	22.432
JUL	9.079	1.439	1.617	12.079	850	25.064	2.130	27.193
AGO	6.971	1.482	1.535	11.637	845	22.468	1.292	23.760
SET	10.509	1.644	1.490	12.535	1.172	27.350	1.415	28.765
OUT	9.939	1.574	1.736	12.777	979	27.006	2.761	29.767
NOV	7.948	1.580	1.447	12.018	835	23.828	1.567	25.396
DEZ	9.683	1.926	1.303	11.413	833	25.158	1.484	26.642
TOTAL 2002	109.270	18.943	16.328	134.831	10.967	290.339	18.680	309.019
JAN	10.298	1.151	1.351	13.195	858	26.853	2.910	29.763
FEV	8.002	1.469	1.346	10.488	701	22.007	1.294	23.301
MAR	7.399	1.318	1.221	10.530	772	21.241	1.232	22.473
ABR	10.166	1.393	1.186	11.299	868	24.913	3.127	28.039
MAIO	9.224	1.354	1.053	11.122	745	23.498	1.082	24.580
JUN	6.798	1.379	1.006	10.665	730	20.578	1.099	21.677
JUL	8.896	1.267	1.126	11.350	1.089	23.728	2.169	25.897
AGO	6.815	1.345	1.064	10.495	990	20.709	1.089	21.798
SET	7.294	1.382	1.267	11.014	1.136	22.093	1.162	23.255
OUT	9.357	1.379	1.208	12.401	1.101	25.447	2.463	27.910
NOV	9.267	1.561	1.152	12.342	1.011	25.333	1.340	26.673
DEZ	9.706	1.746	1.131	12.869	1.175	26.627	1.320	27.947
TOTAL 2003	103.222	16.744	14.113	137.771	11.176	283.026	20.287	303.313
JAN	10.992	1.133	1.041	13.688	994	27.848	2.409	30.257
FEV	8.123	1.536	875	11.755	871	23.160	1.083	24.243
MAR	8.801	1.358	1.283	12.409	1.005	24.856	1.130	25.986
ABR	10.012	1.608	1.262	12.710	918	26.510	2.355	28.865
MAIO	7.576	1.535	1.125	13.494	976	24.706	1.183	25.889
JUN	8.272	1.485	1.346	14.163	1.140	26.406	1.379	27.785
JUL	9.063	1.623	1.344	13.497	915	26.442	2.739	29.180
AGO	7.731	1.743	1.358	13.449	973	25.254	1.431	26.685
SET	8.261	1.639	1.361	13.657	1.228	26.146	1.620	27.765
OUT	9.129	1.338	1.286	13.830	933	26.515	3.416	29.931
NOV	6.882	1.686	1.415	12.963	1.046	23.993	2.125	26.117
DEZ	12.349	1.746	1.248	14.323	1.144	30.810	1.999	32.809
TOTAL 2004	107.190	18.430	14.943	159.936	12.145	312.644	22.868	335.512
JAN 2005	10.281	1.763	1.153	15.180	1.006	29.383	2.607	31.990

(*) CPMF, COFINS, PIS/PASEP, CSLL e CIDE-COMBUSTÍVEIS.

(**) Incluído REFIS, PAES e RETENÇÃO NA FONTE - LEI Nº 10.333, ART. 30.

Obs.: A partir de janeiro de 2004 o REFIS e RETENÇÃO NA FONTE - LEI Nº 10.333, ART. 30 estão incluídos nos respectivos tributos.

ARRECAÇÃO DAS RECEITAS FEDERAIS
 PERÍODO: JANEIRO DE 2001 A JANEIRO DE 2005

(A PREÇOS DE JANEIRO/05 - IGP-DI)

UNIDADE: R\$ MILHÕES

MÊS	I. Renda	IPI (Exceto IPI-Vinculado)	I. Importação e IPI-Vinculado	Contribuições (*)	Outros (**)	Receita Administrada	Demais Receitas	Total Geral
JAN	10.420	1.864	1.821	12.837	1.060	28.002	1.422	29.424
FEV	6.640	2.199	1.482	10.350	794	21.466	726	22.192
MAR	8.265	1.709	2.136	11.237	982	24.330	638	24.968
ABR	9.344	2.159	1.940	11.956	938	26.337	1.311	27.649
MAIO	8.268	1.965	2.218	11.877	1.022	25.351	805	26.157
JUN	8.098	2.063	1.965	11.660	873	24.660	873	25.533
JUL	9.000	1.929	1.998	11.934	970	25.831	1.472	27.303
AGO	8.439	1.804	2.096	11.860	1.012	25.210	1.385	26.595
SET	7.744	1.940	1.724	11.216	1.034	23.657	805	24.462
OUT	9.401	1.829	1.950	12.270	1.012	26.462	1.683	28.146
NOV	7.775	1.875	1.644	11.891	915	24.100	712	24.812
DEZ	10.586	2.213	1.268	12.145	939	27.151	836	27.988
TOTAL 2001	103.980	23.550	22.244	141.233	11.552	302.559	12.669	315.228
JAN	14.961	1.574	1.426	13.743	1.011	32.714	1.947	34.661
FEV	9.596	1.851	1.250	11.244	1.540	25.481	1.220	26.701
MAR	9.584	1.779	1.368	11.494	910	25.135	1.205	26.340
ABR	11.503	1.962	1.416	11.937	911	27.728	2.281	30.009
MAIO	9.520	1.785	1.443	12.060	996	25.803	1.232	27.036
JUN	8.505	1.782	1.406	11.509	928	24.131	1.388	25.519
JUL	10.241	1.623	1.824	13.625	959	28.273	2.402	30.675
AGO	7.732	1.643	1.702	12.907	937	24.921	1.433	26.354
SET	11.438	1.789	1.622	13.644	1.275	29.769	1.540	31.309
OUT	10.517	1.665	1.837	13.520	1.036	28.576	2.921	31.498
NOV	8.186	1.627	1.491	12.378	860	24.542	1.614	26.156
DEZ	9.914	1.972	1.335	11.686	853	25.760	1.520	27.280
TOTAL 2002	121.698	21.054	18.119	149.747	12.215	322.833	20.705	343.539
JAN	10.552	1.179	1.384	13.522	879	27.517	2.982	30.500
FEV	8.199	1.505	1.379	10.746	718	22.547	1.326	23.873
MAR	7.549	1.345	1.246	10.743	788	21.670	1.257	22.927
ABR	10.429	1.430	1.216	11.591	891	25.558	3.208	28.765
MAIO	9.584	1.407	1.094	11.557	774	24.417	1.124	25.541
JUN	7.103	1.440	1.052	11.144	762	21.501	1.149	22.650
JUL	9.333	1.329	1.182	11.907	1.142	24.892	2.275	27.167
AGO	7.130	1.407	1.113	10.979	1.036	21.665	1.139	22.804
SET	7.610	1.442	1.322	11.491	1.185	23.050	1.212	24.262
OUT	9.748	1.436	1.259	12.919	1.147	26.510	2.566	29.076
NOV	9.640	1.624	1.199	12.840	1.052	26.355	1.394	27.749
DEZ	10.089	1.815	1.176	13.377	1.222	27.679	1.372	29.051
TOTAL 2003	106.967	17.359	14.622	142.816	11.596	293.361	21.004	314.365
JAN	11.422	1.177	1.082	14.223	1.033	28.937	2.503	31.440
FEV	8.401	1.589	905	12.157	901	23.953	1.120	25.074
MAR	9.061	1.398	1.321	12.776	1.034	25.590	1.163	26.754
ABR	10.228	1.643	1.289	12.985	938	27.083	2.406	29.489
MAIO	7.667	1.553	1.138	13.657	988	25.003	1.197	26.200
JUN	8.324	1.494	1.354	14.251	1.147	26.571	1.388	27.958
JUL	9.099	1.629	1.349	13.550	919	26.546	2.749	29.296
AGO	7.714	1.739	1.355	13.419	971	25.199	1.428	26.626
SET	8.230	1.633	1.356	13.607	1.223	26.050	1.614	27.663
OUT	9.087	1.332	1.280	13.767	928	26.394	3.401	29.795
NOV	6.842	1.676	1.407	12.887	1.040	23.853	2.112	25.965
DEZ	12.319	1.742	1.245	14.287	1.142	30.734	1.994	32.727
TOTAL 2004	108.393	18.606	15.081	161.566	12.266	315.912	23.075	338.987
JAN 2005	10.281	1.763	1.153	15.180	1.006	29.383	2.607	31.990

(*) CPMF, COFINS, PIS/PASEP, CSLL e CIDE-COMBUSTÍVEIS.

(**) Incluído REFIS, PAES e RETENÇÃO NA FONTE - LEI Nº 10.333, ART. 30.

Obs.: A partir de janeiro de 2004 o REFIS e RETENÇÃO NA FONTE - LEI Nº 10.333, ART. 30 estão incluídos nos respectivos tributos.

TABELA III

CONVERSÃO DE DEPÓSITOS JUDICIAIS EM RENDA DA UNIÃO

PERÍODO: JANEIRO DE 2001 A JANEIRO DE 2005

(A PREÇOS CORRENTES)

UNIDADE: R\$ MILHARES

MÊS	COFINS/ FINSOCIAL	IRPJ	PIS/PASEP	CSLL	TOTAL
JAN	27.105	626	3.954	4.393	36.078
FEV	19.901	1.154	2.611	1.636	25.302
MAR	48.021	458	2.817	3.664	54.961
ABR	33.299	2.019	5.039	3.607	43.965
MAIO	78.653	839	5.726	2.986	88.204
JUN	17.181	5.820	8.976	2.215	34.192
JUL	35.400	2.529	3.031	3.698	44.658
AGO	23.545	3.543	9.193	7.350	43.632
SET	12.862	15.367	9.223	18.043	55.495
OUT	25.092	5.563	5.519	17.256	53.429
NOV	30.427	966	5.222	9.774	46.389
DEZ	10.058	1.221	2.696	1.812	15.787
TOTAL 2001	361.545	40.104	64.008	76.435	542.092
JAN	4.085	1.227	27.179	5.396	37.886
FEV	2.305	355	4.602	390	7.651
MAR	10.125	344	8.147	8.863	27.479
ABR	17.767	3.180	7.587	8.426	36.960
MAIO	16.518	5.371	25.834	6.086	53.809
JUN	13.616	648	1.706	21.841	37.811
JUL	9.086	40.060	2.250	1.750	53.146
AGO	85.507	1.948	3.848	3.361	94.664
SET	27.013	3.025	8.045	10.867	48.951
OUT	7.648	1.064	5.389	8.216	22.318
NOV	8.464	843	1.730	1.896	12.933
DEZ	13.940	28.925	13.507	875	57.248
TOTAL 2002	216.073	86.990	109.826	77.968	490.857
JAN	3.432	340	4.861	688	9.320
FEV	11.587	1.687	1.226	18.364	32.863
MAR	53.364	435	5.731	4.621	64.151
ABR	15.808	2.372	3.320	6.089	27.589
MAIO	11.285	2.512	1.825	6.321	21.943
JUN	55.882	1.149	6.526	2.103	65.660
JUL	37.983	10.516	8.645	10.815	67.959
AGO	7.422	2.350	4.079	11.035	24.886
SET	12.043	3.027	6.967	1.473	23.511
OUT	11.088	3.344	2.870	4.062	21.363
NOV	10.933	968	6.886	10.760	29.547
DEZ	25.656	2.814	8.720	16.546	53.737
TOTAL 2003	256.483	31.514	61.654	92.877	442.528
JAN	6.007	2.101	21.198	996	30.302
FEV	6.148	1.599	11.216	9.180	28.143
MAR	8.243	2.704	11.288	8.040	30.275
ABR	14.524	890	3.245	891	19.550
MAIO	9.912	1.557	2.300	9.716	23.486
JUN	22.658	629	3.742	9.373	36.402
JUL	12.856	2.162	3.635	1.543	20.196
AGO	26.597	3.633	3.898	2.344	36.471
SET	5.132	340	1.669	1.774	8.915
OUT	16.427	699	6.205	1.354	24.686
NOV	15.650	1.196	3.751	2.898	23.494
DEZ	5.564	589	1.874	914	8.941
TOTAL 2004	149.718	18.100	74.020	49.024	290.862
JAN 2005	1.029	25	2.661	85	3.800

CONVERSÃO DE DEPÓSITOS JUDICIAIS EM RENDA DA UNIÃO

PERÍODO: JANEIRO DE 2001 A JANEIRO DE 2005

(A PREÇOS DE JANEIRO/05 - IPCA)

UNIDADE: R\$ MILHARES

MÊS	COFINS/ FINSOCIAL	IRPJ	PIS/PASEP	CSLL	TOTAL
JAN	38.628	893	5.635	6.260	51.416
FEV	28.232	1.637	3.704	2.321	35.894
MAR	67.865	648	3.981	5.179	77.673
ABR	46.788	2.837	7.080	5.068	61.774
MAIO	110.063	1.174	8.013	4.178	123.428
JUN	23.918	8.102	12.496	3.083	47.599
JUL	48.634	3.474	4.165	5.081	61.353
AGO	32.122	4.834	12.543	10.028	59.527
SET	17.499	20.906	12.547	24.548	75.500
OUT	33.856	7.506	7.446	23.283	72.091
NOV	40.765	1.294	6.996	13.095	62.151
DEZ	13.388	1.625	3.589	2.412	21.015
TOTAL 2001	501.760	54.929	88.195	104.537	749.420
JAN	5.410	1.624	35.991	7.145	50.170
FEV	3.041	469	6.072	514	10.096
MAR	13.280	452	10.685	11.625	36.041
ABR	23.118	4.138	9.872	10.965	48.093
MAIO	21.448	6.975	33.545	7.902	69.870
JUN	17.606	837	2.207	28.242	48.892
JUL	11.610	51.190	2.876	2.237	67.912
AGO	108.558	2.473	4.886	4.267	120.184
SET	34.051	3.813	10.141	13.698	61.703
OUT	9.516	1.323	6.706	10.223	27.768
NOV	10.222	1.018	2.090	2.290	15.620
DEZ	16.490	34.215	15.978	1.036	67.719
TOTAL 2002	274.349	108.527	141.047	100.143	624.067
JAN	3.970	393	5.623	796	10.782
FEV	13.197	1.921	1.396	20.916	37.431
MAR	60.042	490	6.448	5.199	72.179
ABR	17.616	2.643	3.700	6.785	30.743
MAIO	12.499	2.782	2.021	7.001	24.304
JUN	61.987	1.275	7.239	2.333	72.833
JUL	42.048	11.642	9.571	11.973	75.233
AGO	8.189	2.593	4.500	12.174	27.456
SET	13.184	3.314	7.628	1.612	25.738
OUT	12.103	3.650	3.132	4.434	23.319
NOV	11.894	1.053	7.491	11.706	32.143
DEZ	27.767	3.045	9.438	17.907	58.157
TOTAL 2003	284.496	34.800	68.185	102.837	490.318
JAN	6.452	2.257	22.768	1.070	32.547
FEV	6.564	1.707	11.974	9.800	30.045
MAR	8.759	2.873	11.994	8.543	32.170
ABR	15.376	943	3.435	943	20.697
MAIO	10.440	1.640	2.423	10.234	24.737
JUN	23.697	658	3.914	9.803	38.072
JUL	13.325	2.241	3.768	1.599	20.932
AGO	27.377	3.739	4.012	2.413	37.541
SET	5.265	349	1.712	1.820	9.146
OUT	16.780	714	6.338	1.383	25.215
NOV	15.876	1.213	3.805	2.940	23.834
DEZ	5.596	593	1.885	920	8.993
TOTAL 2004	155.506	18.927	78.028	51.468	303.929
JAN 2005	1.029	25	2.661	85	3.800

CONVERSÃO DE DEPÓSITOS JUDICIAIS EM RENDA DA UNIÃO

PERÍODO: JANEIRO DE 2001 A JANEIRO DE 2005

(A PREÇOS DE JANEIRO/05 - IGP-DI)

UNIDADE: R\$ MILHARES

MÊS	COFINS/ FINSOCIAL	IRPJ	PIS/PASEP	CSLL	TOTAL
JAN	45.594	1.054	6.651	7.389	60.688
FEV	33.364	1.934	4.377	2.742	42.418
MAR	79.866	762	4.686	6.095	91.408
ABR	54.763	3.321	8.287	5.932	72.302
MAIO	128.783	1.374	9.375	4.889	144.421
JUN	27.727	9.392	14.486	3.574	55.179
JUL	56.217	4.016	4.814	5.873	70.920
AGO	37.058	5.576	14.470	11.569	68.672
SET	20.167	24.094	14.461	28.291	87.013
OUT	38.780	8.597	8.530	26.670	82.576
NOV	46.671	1.481	8.010	14.993	71.155
DEZ	15.400	1.870	4.128	2.775	24.172
TOTAL 2001	584.389	63.471	102.273	120.791	870.924
JAN	6.243	1.874	41.535	8.246	57.898
FEV	3.516	542	7.020	595	11.672
MAR	15.428	525	12.414	13.505	41.872
ABR	26.885	4.812	11.481	12.751	55.928
MAIO	24.720	8.039	38.663	9.108	80.530
JUN	20.029	953	2.510	32.129	55.620
JUL	13.097	57.744	3.244	2.523	76.607
AGO	120.412	2.743	5.419	4.733	133.306
SET	37.062	4.150	11.038	14.910	67.160
OUT	10.070	1.400	7.096	10.817	29.383
NOV	10.528	1.049	2.152	2.359	16.088
DEZ	16.884	35.034	16.360	1.060	69.340
TOTAL 2002	304.873	118.865	158.931	112.735	695.404
JAN	4.069	403	5.762	815	11.049
FEV	13.521	1.969	1.430	21.430	38.349
MAR	61.255	500	6.578	5.304	73.637
ABR	18.072	2.711	3.795	6.961	31.539
MAIO	12.988	2.891	2.100	7.275	25.255
JUN	64.769	1.332	7.563	2.437	76.101
JUL	44.111	12.213	10.040	12.560	78.924
AGO	8.566	2.713	4.707	12.736	28.723
SET	13.755	3.458	7.958	1.682	26.854
OUT	12.609	3.802	3.263	4.619	24.293
NOV	12.373	1.095	7.793	12.178	33.440
DEZ	28.864	3.165	9.811	18.615	60.454
TOTAL 2003	294.952	36.251	70.802	106.613	508.618
JAN	6.704	2.345	23.658	1.112	33.820
FEV	6.789	1.765	12.384	10.136	31.074
MAR	9.018	2.958	12.349	8.796	33.121
ABR	15.708	963	3.509	964	21.144
MAIO	10.566	1.660	2.452	10.358	25.035
JUN	23.845	662	3.939	9.864	38.310
JUL	13.377	2.250	3.783	1.605	21.015
AGO	27.317	3.731	4.003	2.407	37.459
SET	5.246	347	1.706	1.813	9.112
OUT	16.703	711	6.309	1.377	25.100
NOV	15.783	1.206	3.783	2.922	23.694
DEZ	5.582	591	1.880	918	8.971
TOTAL 2004	156.638	19.191	79.754	52.272	307.855
JAN 2005	1.029	25	2.661	85	3.800

GRÁFICO I-A
ARRECAÇÃO DOS IMPOSTOS E CONTRIBUIÇÕES ADMINISTRADOS PELA SRF
PERÍODO: JANEIRO DE 2002 A JANEIRO DE 2005
(A PREÇOS DE JANEIRO/05 - IPCA)



GRÁFICO I-B
ARRECAÇÃO DOS IMPOSTOS E CONTRIBUIÇÕES ADMINISTRADOS PELA SRF
PERÍODO: JANEIRO DE 2002 A JANEIRO DE 2005
(A PREÇOS DE JANEIRO/05 - IGP-DI)



GRÁFICO II-A
ARRECAÇÃO DO I. RENDA, IPI (EXCETO VINCULADO) E CONTRIBUIÇÕES ADMINISTRADAS PELA SRF
PERÍODO: JANEIRO DE 2002 A JANEIRO DE 2005
(A PREÇOS DE JANEIRO/05 - IPCA)

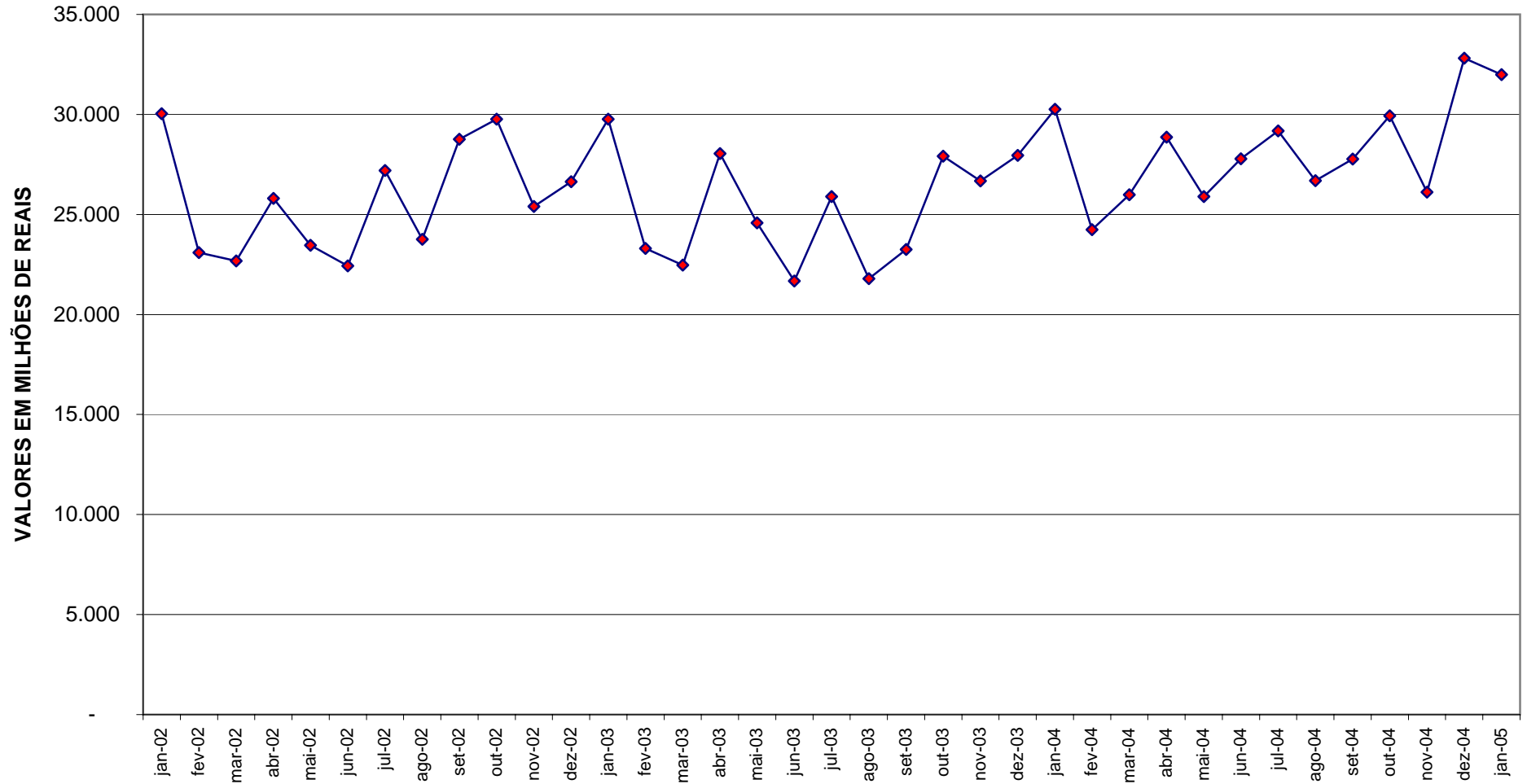

GRÁFICO II-B
ARRECAÇÃO DO I. RENDA, IPI (EXCETO VINCULADO) E CONTRIBUIÇÕES ADMINISTRADOS PELA SRF
PERÍODO: JANEIRO DE 2002 A JANEIRO DE 2005
(A PREÇOS DE JANEIRO/05 - IGP-DI)

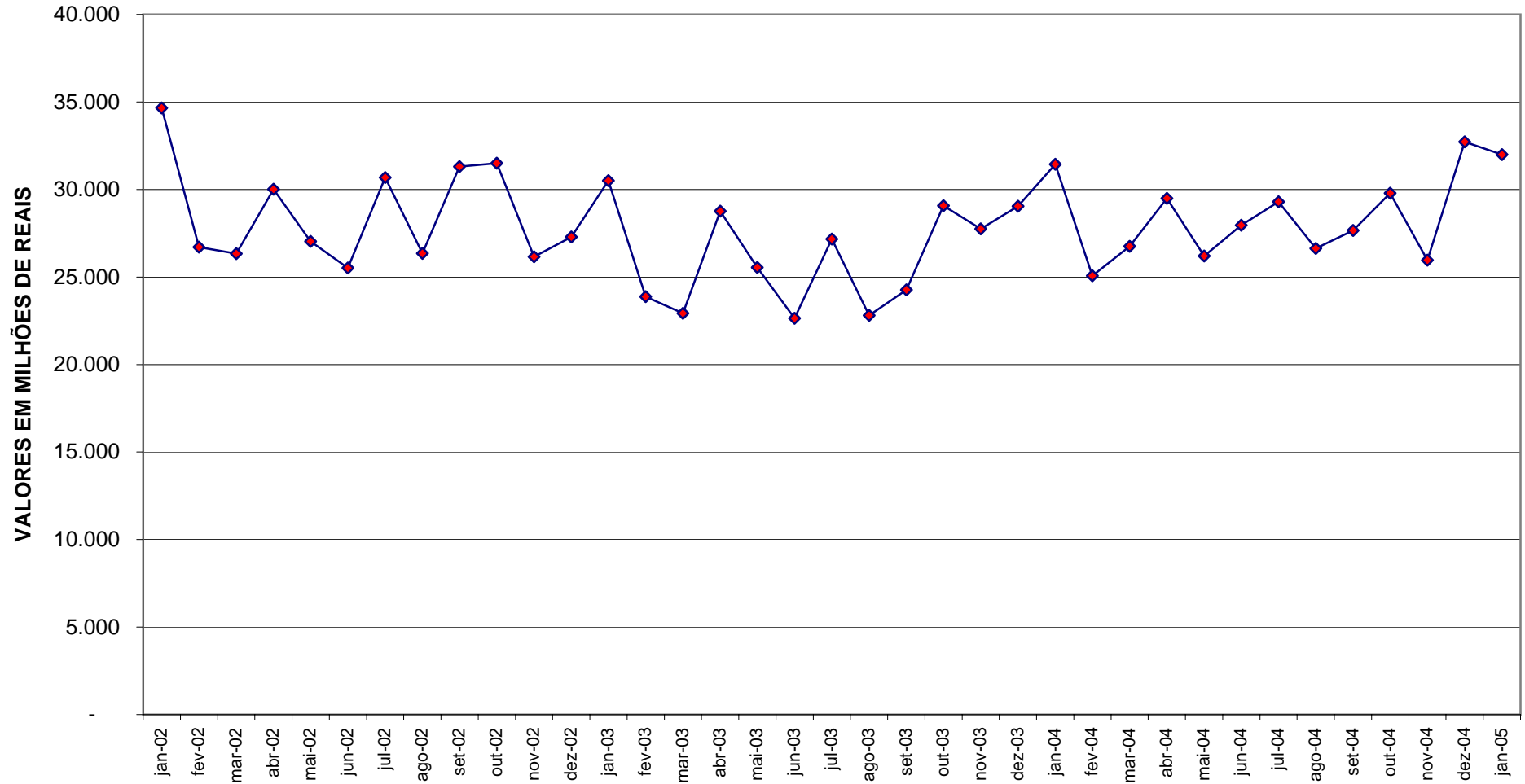
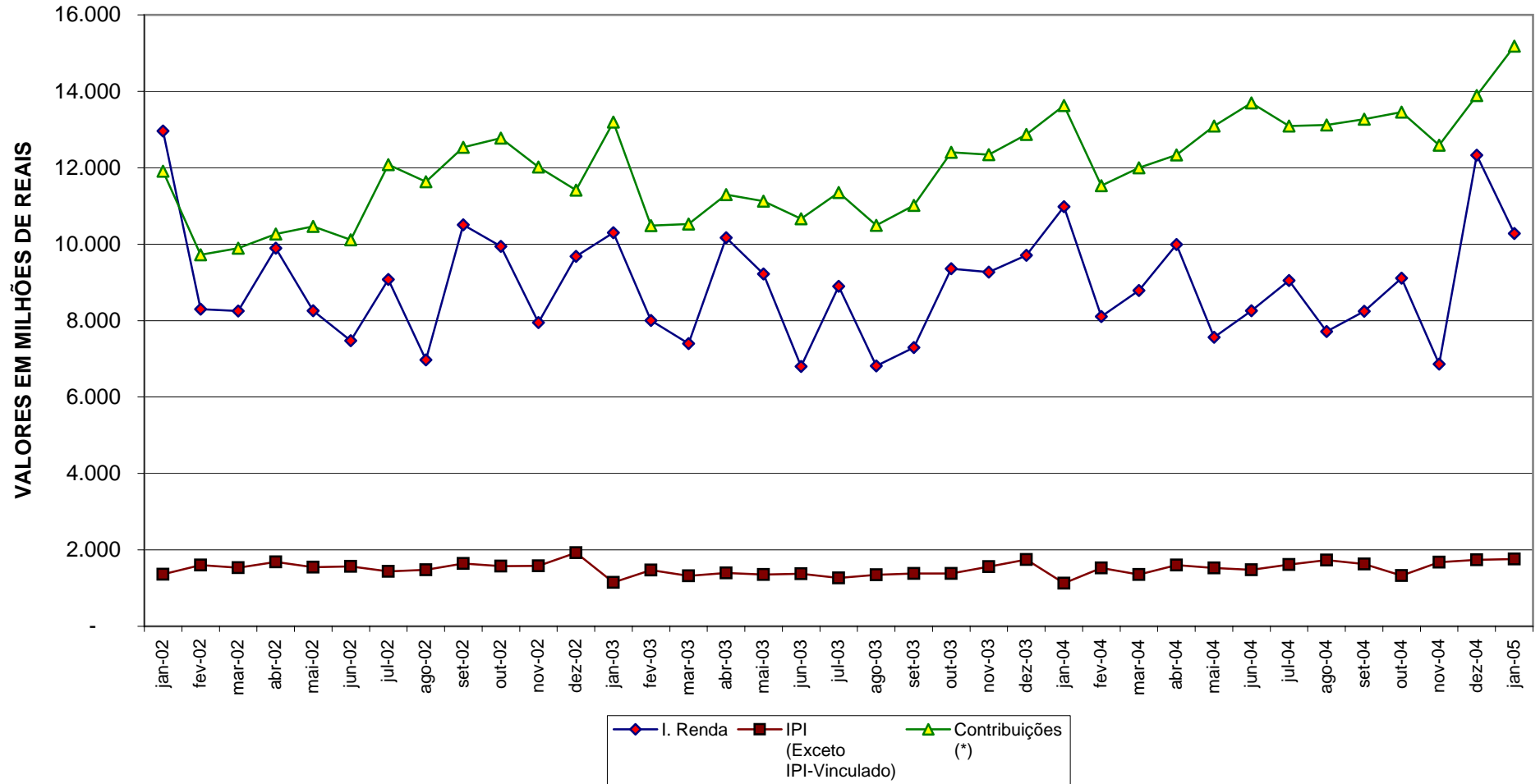