



RECEITA FEDERAL

Coordenação-Geral de Política Tributária

Análise da Arrecadação das
Receitas Federais

Fevereiro de 2005

BRASÍLIA – MARÇO 2005

SECRETÁRIO DA RECEITA FEDERAL

Jorge Antônio Deher Rachid

COORDENADORA-GERAL DE POLÍTICA TRIBUTÁRIA

Andréa Lemgruber Viol

COORDENADOR DE PREVISÃO E ANÁLISE

Raimundo Eloi de Carvalho

Análise da Arrecadação das Receitas Federais – Fevereiro de 2005

Equipe Técnica

Marylda Macedo de Almeida e Castro

Itamar Alves Barbosa Júnior

Marcelo de Mello Gomide Loures

Rogério Augusto de Oliveira Lima

Jorge Luiz Fonseca Frischeisen

É autorizada a reprodução total ou parcial do conteúdo desta publicação desde que citada a fonte.

Esplanada dos Ministérios

Edifício Sede do Ministério da Fazenda, 7º andar, sala 705

Brasília – DF CEP - 70.048-900

Brasil

Tel.: Voz : (061) 412.2750/2751

Fax : (061) 412.1728

Home Page : <http://www.receita.fazenda.gov.br>

SUMÁRIO

I. Considerações Gerais	1
II. Desempenho do mês em relação ao mês anterior.....	2
III. Desempenho do mês em relação ao mesmo mês do ano anterior.....	3
IV. Desempenho acumulado no ano em relação ao mesmo período do ano anterior	5
V. Informações Adicionais	8
. Tabela I (Arrecadação – Fevereiro/04 e Janeiro e Fevereiro/05 – A preços correntes).....	12
. Tabela I-A (Arrecadação – Fevereiro/04 e Janeiro e Fevereiro/05 – IPCA).....	13
. Tabela I-B (Arrecadação – Fevereiro/04 e Janeiro e Fevereiro/05 – IGP-DI).....	14
. Tabela II (Arrecadação – Janeiro a Fevereiro – 2005/2004 – A preços correntes).....	15
. Tabela II-A (Arrecadação – Janeiro a Fevereiro – 2005/2004 – IPCA)	16
. Tabela II-B (Arrecadação – Janeiro a Fevereiro – 2005/2004 – IGP-DI)	17
. Tabela III (Arrecadação – Janeiro/01 a Fevereiro/05 – A preços correntes).....	18
. Tabela III-A (Arrecadação – Janeiro/01 a Fevereiro/05 – IPCA).....	19
. Tabela III-B (Arrecadação – Janeiro/01 a Fevereiro/05 – IGP-DI).....	20
. Tabela IV (Depósitos Judiciais – Janeiro/01 a Fevereiro/05 – A preços correntes)	21
. Tabela IV-A (Depósitos Judiciais – Janeiro/01 a Fevereiro/05 – IPCA)	22
. Tabela IV-B (Depósitos Judiciais – Janeiro/01 a Fevereiro/05 – IGP-DI).....	23
. Gráfico I-A (Arrecadação – Janeiro/02 a Fevereiro/05 – IPCA).....	24
. Gráfico I-B (Arrecadação – Janeiro/02 a Fevereiro/05 – IGP-DI)	25
. Gráfico II-A (Arrecadação I. Renda, IPI e Contribuições – Janeiro/02 a Fevereiro/05 – IPCA).....	26
. Gráfico II-B (Arrecadação I. Renda, IPI e Contribuições – Janeiro/02 a Fevereiro/05 – IGP-DI)	27

ANÁLISE DA ARRECADAÇÃO DAS RECEITAS FEDERAIS
FEVEREIRO DE 2005

I. CONSIDERAÇÕES GERAIS

A arrecadação dos impostos e contribuições administrados pela Receita Federal e das demais receitas (taxas e contribuições controladas por outros órgãos, excluídas as contribuições previdenciárias) atingiu o valor de **R\$ 25.121 milhões** no mês de fevereiro de 2005 e **R\$ 57.110 milhões** no período de janeiro a fevereiro de 2005.

a) Variação nominal

A arrecadação total, no mês de fevereiro de 2005, apresentou crescimento nominal de **10,62%** em relação a fevereiro de 2004. Quanto às receitas administradas pela SRF, o crescimento foi de **12,18%**.

b) Variação real (IPCA/IGP-DI)

A arrecadação total, no mês de fevereiro de 2005, apresentou variações reais de **+3,01%/-0,21%** em relação a fevereiro de 2004. Quanto às receitas administradas pela SRF, as variações reais foram de **+4,46%/+1,19**.

Nos quadros demonstrativos, os itens Retenção na Fonte (Lei nº 10.833, art. 30) e Refis foram excluídos, uma vez que suas parcelas foram acrescidas aos tributos.

O quadro a seguir apresenta os valores mensais e acumulados da arrecadação do período de janeiro a fevereiro de 2004 e 2005 e as variações nominais e reais.

ARRECADAÇÃO DAS RECEITAS FEDERAIS
(A PREÇOS CORRENTES E A PREÇOS DE FEVEREIRO/05 - IPCA/IGP-DI)
PERÍODO: JANEIRO A FEVEREIRO - 2005/2004

RECEITA		ARRECADAÇÃO (R\$ MILHOES)					VARIÇÃO (%)		
		2005			2004		FEV/05	FEV/05	JAN-FEV/05
		FEV	JAN	JAN-FEV	FEV	JAN-FEV	JAN/05	FEV/04	JAN-FEV/04
RECEITA ADMINISTRADA PELA SRF [A]	NOMINAL	24.335	29.383	53.718	21.694	47.621	(17,18)	12,18	12,80
	IPCA	24.335	29.556	53.891	23.296	51.309	(17,66)	4,46	5,03
	IGP-DI	24.335	29.500	53.836	24.049	53.102	(17,51)	1,19	1,38
DEMAIS RECEITAS [B]	NOMINAL	785	2.607	3.392	1.015	3.257	(69,89)	(22,62)	4,14
	IPCA	785	2.622	3.408	1.090	3.512	(70,06)	(27,95)	(2,99)
	IGP-DI	785	2.618	3.403	1.125	3.638	(70,01)	(30,20)	(6,46)
TOTAL [A]+[B]	NOMINAL	25.121	31.990	57.110	22.709	50.879	(21,47)	10,62	12,25
	IPCA	25.121	32.178	57.299	24.386	54.822	(21,93)	3,01	4,52
	IGP-DI	25.121	32.118	57.238	25.174	56.740	(21,79)	(0,21)	0,88

Fonte: SRF (SIADI).

A análise detalhada do comportamento da arrecadação está contida nos itens **II**, **III** e **IV** a seguir.

II. DESEMPENHO DA ARRECADAÇÃO DE FEVEREIRO DE 2005 EM RELAÇÃO A JANEIRO DE 2005 (Tabelas I, I-A, e I-B)

A arrecadação das Receitas Administradas pela SRF apresentou, no mês de fevereiro de 2005, variações reais de **-17,66%/-17,51%** em relação ao mês anterior.

Os principais fatores que concorreram para esse resultado foram os seguintes:

- Fatores sazonais

- maior volume de vendas de dezembro em relação a janeiro, o que acarreta variação negativa na comparação fevereiro/janeiro da arrecadação dos tributos com fato gerador no mês anterior e pagamento no próprio mês como o **IRPJ** e a **CSLL** pagos por estimativa, a **COFINS**, o **PIS/PASEP** e o **IPI-Outros**;
- menor número de dias úteis no mês de fevereiro em relação a janeiro afeta negativamente a arrecadação de tributos cujo fato gerador da arrecadação recai, preponderantemente, no próprio mês de fevereiro, como **Imposto de Importação**, **IPI-Vinculado**, **IPI-Fumo**, **IPI-Bebidas**;
- apesar do menor número de dias úteis no mês de fevereiro em relação a janeiro, o volume de vendas de automóveis é tradicionalmente maior em fevereiro do que em janeiro, resultando em incremento na arrecadação de **IPI-Automóveis**;

- pagamento, no mês de janeiro, da 1ª cota ou da cota única do **IRPJ** e da **CSLL** relativa ao resultado apurado no último trimestre do ano anterior;
- concentração da arrecadação do **IRRF-Rendimentos de Capital** relativa a juros remuneratórios sobre capital próprio no mês de janeiro (fev/05 = R\$ 34 milhões; jan/05 = R\$ 802 milhões);
- pagamento trimestral, em janeiro, de royalties relativos à extração de petróleo, que explica o decréscimo real da arrecadação das **Demais Receitas**.

- Outros

- além do fator sazonal, o **IPI-Outros** do mês de janeiro de 2005 foi inflado por arrecadação atípica decorrente de auto de infração no valor de R\$ 137 milhões;
- antecipação da arrecadação do IRPJ e da CSLL, de entidades financeiras, relativa à Declaração de Ajuste/04 em valor superior ao mês de janeiro, o que explica o resultado positivo em relação àquele mês.

III. DESEMPENHO DA ARRECADAÇÃO DE FEVEREIRO DE 2005 EM RELAÇÃO A FEVEREIRO DE 2004 (Tabelas I, I-A, e I-B)

A arrecadação das Receitas Administradas pela SRF apresentou, no mês de fevereiro de 2005, variações reais de **+4,46%/+1,19%** em relação ao mesmo mês do ano anterior.

A seguir, estão discriminados, por tributo, as variações reais mais relevantes e os fatores que concorreram para o resultado.

- **I. Importação (+14,45%/+10,87%) e IPI-Vinculado (+15,39%/+11,78%)**: resultado decorrente da conjugação dos seguintes fatores: elevação de 32,90% no valor em dólar das importações tributadas, de 2,13% na alíquota média efetiva do I. Importação e redução de 0,45% na alíquota média efetiva do IPI-Vinculado e de 11,35% na taxa média de câmbio;
- **IPI-Fumo (-28,39%/-30,63%)**: antecipação de saídas de cigarros das fábricas em fevereiro/04, em razão dos feriados de carnaval, e a conseqüente antecipação de arrecadação de março/04 para fevereiro/04;

- **IRPF (+21,85%/+18,03%):** decorrente do aumento de arrecadação no item Ganho de Capital na Alienação de Bens;
- **IRPJ (+20,92%/+17,14%) e CSLL (+18,78%/+15,06%):** o crescimento observado ocorreu, principalmente, nos pagamentos efetuados por empresas não financeiras com base em estimativa mensal. Os principais setores, com desempenho expressivo no faturamento, que mais contribuíram para esse crescimento foram: Telecomunicações (1.783%), Extração de Minerais Metálicos (8.118%), Fabricação de produtos Químicos (74%), Combustíveis (59%) e Metalurgia Básica (586%). O decréscimo observado na arrecadação das entidades financeiras decorreu, basicamente, da antecipação de arrecadação relativa à Declaração de Ajuste, por parte dessas empresas, em fevereiro de 2004, ter sido maior do que fevereiro de 2005 (fev/05: IRPJ=R\$ 753milhões; CSLL= R\$ 343 milhões e fev/04: IRPJ=R\$ 930 milhões; CSLL= R\$ 402);
- **IRRF-Rendimentos de Capital (-56,90%/-58,25%):** a partir de fatos geradores de 1º de outubro de 2004 (Lei nº 10.892/04), a apuração do imposto relativo a aplicações financeiras em fundos de investimento passou a ser semestral, com recolhimento nos meses de junho e dezembro. Por essa razão, as bases de comparação são totalmente diferentes (fev/05 = R\$ 78 milhões; fev/04 = R\$ 631 milhões);
- **IRRF-Remessas ao Exterior (-21,18%/-23,64%):** queda de 11,35% na taxa média de câmbio;
- **CPMF (+16,40%/+12,76%):** pagamento indevido, em fevereiro de 2005, no valor de R\$ 206 milhões, que deverá ser compensado posteriormente;
- **COFINS (+9,94%/+6,50%):** para melhor compreensão desse resultado, deve-se analisar o comportamento dos diversos itens da arrecadação, conforme detalhado no quadro e nos comentários a seguir.

AVALIAÇÃO DA ARRECADAÇÃO DA COFINS
PERÍODO: FEVEREIRO - 2005/2004

UNIDADE: R\$ MILHÕES

DISCRIMINAÇÃO	ARRECADAÇÃO (A PREÇOS CORRENTES)			VARIÇÃO REAL (%)	
	2005 [A]	2004 [B]	[A]-[B]	[A]/[B] (IPCA)	[A]/[B] (IGP-DI)
COFINS TOTAL (EXCETO FINANCEIRAS)	5.891	4.969	923	10,41	6,96
1) IMPORTAÇÕES	1.425	-	1.425	-	-
2) RETENÇÃO NA FONTE - EMPRESA/ÓRGÃO PÚBLICO	382	240	143	48,67	44,02
3) COMPENSAÇÕES	55	31	24	64,35	59,20
4) DEMAIS	4.029	4.698	(669)	(20,15)	(22,65)

O principal item que contribuiu para o desempenho global da arrecadação da COFINS foi a tributação das importações decorrente da Lei nº 10.833/03, que introduziu a tributação dos insumos importados pelas empresas sujeitas à não-cumulatividade, e da Lei nº 10.865/04 que estendeu a tributação, pela COFINS, a todos os produtos importados.

É importante salientar que, no mês de fevereiro/05, houve uma transferência de R\$ 380 milhões, do item COFINS DEMAIS para o item COFINS – IMPORTAÇÕES, em razão de equívoco no pagamento.

Outros itens destacados são: a retenção na fonte, quando ocorrem pagamentos de empresas/órgãos públicos a pessoas jurídicas (Lei nº 10.833/03, arts. 30 e 34), que acarreta ganho de arrecadação em razão de maior controle por parte da SRF e o registro de compensações referentes à quitação de débitos de períodos anteriores por meio de créditos oriundos de tributos pagos a maior ou indevidos.

Assim, excluindo-se os itens elencados e realocando-se os R\$ 380 milhões citados acima, no item DEMAIS, verifica-se que as variações da arrecadação referente à COFINS (empresas não-financeiras) foram de -12,62%/-15,35%;

- **Demais Receitas (-27,95%/-30,20%):** a partir de fatos geradores de janeiro/05, a arrecadação da Contribuição para o Plano de Seguridade Social de Servidor- **CPSSS** passou a ser feita via Guia de Recolhimento da União-GRU, não sendo mais acompanhada pela SRF. No mês de fevereiro, o recolhimento via DARF foi residual (fev/05 = R\$ 1 milhões; fev/04 = R\$ 333 milhões).

IV. DESEMPENHO DA ARRECADAÇÃO ACUMULADA DE JANEIRO A FEVEREIRO DE 2005 EM RELAÇÃO AO MESMO PERÍODO DE 2004 (Tabelas II, II-A, e II-B)

A arrecadação das Receitas Administradas pela SRF apresentou, no período de janeiro a fevereiro de 2005, variações reais de **+5,03%/+1,38%** em relação ao mesmo período de 2004.

A seguir, estão discriminados, por tributo, as variações reais mais relevantes e os fatores que concorreram para o resultado.

- **I. Importação (+13,19%/+9,26%) e IPI-Vinculado (+11,51%/+7,64%):** resultado decorrente da conjugação dos seguintes fatores: elevação de **28,66%** no valor em dólar das importações tributadas, de **1,15%** na alíquota média efetiva do I. Importação, e redução de **8,50%** na taxa média de câmbio, e de **2,63%** na alíquota média efetiva do IPI-Vinculado;
- **IPI-Fumo (-14,25%/-17,18%):** antecipação de saídas de cigarros das fábricas em fevereiro/04, em razão dos feriados de carnaval, e a conseqüente antecipação da arrecadação de março/04 para fevereiro/04;
- **IPI-Automóveis (+11,49%/+7,72%):** aumento de 3,7% no volume de vendas ao mercado interno e reestruturação de alíquotas com redução a partir de agosto de 2003 (acordo automotivo) e posterior recomposição;
- **IPI-Outros (+42,31%/+37,44%):** crescimento observado na indústria (8,5% no período acumulado dos últimos 12 meses); arrecadação atípica, decorrente de auto de infração no valor de R\$ 137 milhões, em janeiro de 2005; fatos geradores diferentes em decorrência da mudança do período de apuração e do prazo de recolhimento (fato gerador 2005: 01/12/04 a 31/01/05; 2004: 21/12/03 a 15/02/04);
- **IRPF (+11,97%/+8,09%):** decorrente do aumento de arrecadação no item Ganho de Capital na Alienação de Bens;
- **IRPJ (+18,22%/+14,09%) e CSLL (+14,13%/+10,13%):** o crescimento observado ocorreu, principalmente, nos pagamentos efetuados por empresas não financeiras com base em estimativa mensal e lucro presumido, ambos apurados com base no faturamento. Os principais setores, com desempenho expressivo no faturamento, que mais contribuíram para esse crescimento foram: Telecomunicações (2.595%), Extração de Minerais Metálicos (2.945%), Serviços prestados principalmente a Empresas (58%) e Metalurgia Básica (47%). O decréscimo observado na arrecadação das entidades financeiras decorreu, basicamente, da antecipação de arrecadação relativa à Declaração de Ajuste, por parte dessas empresas, em 2004, ter sido maior do que em 2005 (jan/fev05: IRPJ=R\$ 827 milhões; CSLL= R\$ 376 milhões e jan/fev/04: IRPJ=R\$ 1.130 milhões; CSLL= R\$ 465);
- **IRRF (-22,64%/-25,34%):** ocorrência de nove semanas de fato gerador no período janeiro a fevereiro de 2004 contra oito no mesmo período de 2005;

- **IRRF-Rendimentos de Capital (-48,28%/-50,12%)**: além do maior número de semanas de fato gerador em 2004, a partir de fatos geradores de 1º de outubro de 2004 (Lei nº 10.892/04), a apuração do imposto relativo a aplicações financeiras em fundos de investimento passou a ser semestral, com recolhimento nos meses de junho e dezembro, o que torna diferente as bases de comparação (jan/fev/05 = R\$ 161 milhões; jan/fev/04 = R\$ 1.326 milhões);
- **CPMF (+2,34%/-1,22%)**: o maior número de semanas de fato gerador em 2004 foi contrabalançado por pagamento indevido, em fevereiro de 2005, no valor de R\$ 206 milhões, que deverá ser compensado posteriormente;
- **COFINS (+16,58%/+12,54%)**: Para melhor compreensão desse resultado, deve-se observar o comportamento dos diversos itens da arrecadação, conforme detalhado no quadro e nos comentários a seguir.

AVALIAÇÃO DA ARRECADAÇÃO DA COFINS
PERÍODO: JANEIRO A FEVEREIRO - 2005/2004

UNIDADE: R\$ MILHÕES

DISCRIMINAÇÃO	ARRECADAÇÃO (A PREÇOS CORRENTES)			VARIÇÃO REAL (%)	
	2005 [A]	2004 [B]	[A]-[B]	[A]/[B] (IPCA)	[A]/[B] (IGP-DI)
COFINS TOTAL (EXCETO FINANCEIRAS)	12.975	10.302	2.674	17,30	13,24
1) IMPORTAÇÕES	2.467	-	2.467	-	-
2) RETENÇÃO NA FONTE - EMPRESA/ÓRGÃO PÚBLICO	279	146	134	78,76	72,90
3) COMPENSAÇÕES	155	74	82	96,38	89,48
4) DEMAIS	10.074	10.082	(8)	(6,94)	(10,17)

O principal item que contribuiu para o desempenho global da arrecadação da COFINS foi a tributação das importações decorrente da Lei nº 10.833/03, que introduziu a tributação dos insumos importados pelas empresas sujeitas a não-cumulatividade, e da Lei nº 10.865/04, que estendeu a tributação, pela COFINS, a todos os produtos importados. Cabe destacar que essa tributação harmoniza os mercados interno e externo quanto à incidência da COFINS.

É importante salientar que, no mês de fevereiro/05, houve transferência de arrecadação de R\$ 380 milhões, do item COFINS DEMAIS, para o item COFINS - IMPORTAÇÕES.

Outros itens destacados são: a retenção na fonte, quando ocorrem pagamentos de empresas/órgãos públicos a pessoas jurídicas (Lei nº 10.833/03, arts. 30 e 34), que acarreta ganho

de arrecadação em razão de maior controle por parte da SRF e o registro de compensações referentes à quitação de débitos de períodos anteriores por meio de créditos oriundos de tributos pagos a maior ou indevidos.

Assim, excluindo-se os itens elencados e realocando-se os R\$ 380 milhões citados acima, no item DEMAIS, verifica-se que as variações da arrecadação referente à COFINS (empresas não-financeiras) foram de -3,44%/-6,79%;

V. INFORMAÇÕES ADICIONAIS:

a) PASSIVOS TRIBUTÁRIOS

O quadro a seguir mostra o montante do estoque de débitos apurados no âmbito da Secretaria da Receita Federal até 28 de fevereiro de 2005.

PASSIVOS TRIBUTÁRIOS

UNIDADE: R\$ MILHÕES

DISCRIMINAÇÃO	POSIÇÃO DE 28/FEV/2005		
	Nº CONTRIB./ PROCESSOS	VALOR CONSOLIDADO	%
1) SALDO DE PARCELAMENTOS	-	147.004	32,62
1.1) REFIS	26.860	52.930	11,75
1.2) PAES	317.162	89.284	19,81
1.3) PARCELAMENTO CONVENCIONAL (SIPADE)	218.247	4.790	1,06
2) DÉBITOS EM COBRANÇA NA SRF	-	82.597	18,33
2.1) CONTA CORRENTE PESSOA JURÍDICA	1.795.900	2.286	0,51
2.2) CONTA-CORRENTE PESSOA FÍSICA (*)	2.108.119	1.417	0,31
2.3) PROCESSOS FISCAIS (sem pendência de compensação)	153.369	28.399	6,30
2.4) PROCESSOS FISCAIS (com pendência de compensação)	135.868	50.494	11,21
3) DÉBITOS COM EXIGIBILIDADE SUSPensa (EM JULGAMENTO E SUBJUDICE)	-	221.026	49,05
3.1) PROCESSOS FISCAIS (EM JULGAMENTO)	110.800	167.078	37,08
3.2) PROCESSOS FISCAIS (SUBJUDICE)	22.161	53.948	11,97
TOTAL	-	450.627	100,00

Fonte: CORAT

(*) Dados referentes ao mês de janeiro/2005.

Obs.: Não inclui valores da dívida ativa em cobrança na PGFN.

b) REFIS

Foram recepcionados, até dezembro de 2001, 129.166 termos de opções pelo REFIS. Até o mês de fevereiro de 2005, considerando as exclusões e reinclusões por medida judicial, permanecem **26.860** empresas no programa.

O quadro a seguir mostra a evolução da arrecadação do REFIS referente aos impostos e contribuições administrados pela SRF e pelo INSS no ano de 2004 e nos meses de janeiro e fevereiro de 2005.

ARRECADAÇÃO DO REFIS
PERÍODO: 2004 E JANEIRO A FEVEREIRO DE 2005
(A PREÇOS CORRENTES)

UNIDADE: R\$ MILHÕES

MÊS	QUANT. DARF (MÉDIA MENSAL)	ARRECADAÇÃO		
		SRF/PGFN	INSS	TOTAL
JAN-DEZ 2004	40.733	724	381	1.106
JAN	36.591	58	35	92
FEV	36.056	58	34	92
JAN-FEV 2005	36.324	115	69	184

c) PAES

O quadro a seguir mostra a arrecadação relativa ao parcelamento especial (PAES), em conformidade com o art. 1º da Lei nº 10.684/03.

ARRECADAÇÃO DO PAES
PERÍODO: 2004 E JANEIRO A FEVEREIRO DE 2005
(A PREÇOS CORRENTES)

UNIDADE: R\$ MILHÕES

MÊS	PESSOAS FÍSICAS		MICROEMPRESAS		EMPRESAS DE PEQUENO PORTE		DEMAIS PESSOAS JURÍDICAS		TOTAL	
	VALOR	Nº CONTRIB.	VALOR	Nº CONTRIB.	VALOR	Nº CONTRIB.	VALOR	Nº CONTRIB.	VALOR	Nº CONTRIB.
JAN-DEZ 2004	94	-	154	-	227	-	2.269	-	2.745	-
JAN	7	92.150	11	169.154	19	88.835	203	24.446	240	374.585
FEV	7	92.151	11	169.155	19	88.836	209	24.448	245	374.590
JAN-FEV 2005	14	184.301	22	338.309	38	177.671	411	48.894	486	749.175

d) SIMPLES

ARRECADAÇÃO DO SIMPLES
PERÍODO: 2004 E JANEIRO A FEVEREIRO DE 2005
(A PREÇOS CORRENTES)

UNIDADE: R\$ MILHÕES

MÊS	SRF		INSS		ICMS/ISS		TOTAL	
	VALOR	%	VALOR	%	VALOR	%	VALOR	%
JAN-DEZ 2004	6.106	58,31	4.337	41,41	30	0,28	10.473	100,00
JAN	689	57,05	516	42,71	3	0,24	1.208	100,00
FEV	451	59,10	310	40,58	2	0,32	763	100,00
JAN-FEV 2005	1.140	57,84	826	41,89	5	0,27	1.971	100,00

Obs.: Na arrecadação do INSS, ICMS e ISS estão incluídos os acréscimos de multas e juros de mora

e) DECOMPOSIÇÃO DA ARRECADAÇÃO DO IRPJ

ARRECADAÇÃO DO IRPJ
PERÍODO: 2004 E JANEIRO A FEVEREIRO DE 2005
(A PREÇOS CORRENTES)

UNIDADE: R\$ MILHÕES

MÊS	LUCRO REAL		LUCRO PRESUMIDO		OUTROS		TOTAL	
	VALOR	%	VALOR	%	VALOR	%	VALOR	%
JAN-DEZ 2004	26.774	68,87	6.572	16,90	5.533	14,23	38.878	100,00
JAN	3.330	61,99	1.462	27,22	580	10,79	5.372	100,00
FEV	3.465	82,39	309	7,35	432	10,26	4.206	100,00
JAN-FEV 2005	6.795	70,94	1.772	18,50	1.011	10,56	9.579	100,00

f) ARRECADAÇÃO DOS RENDIMENTOS DE CAPITAL

ARRECADAÇÃO DE IRRF-RENDIMENTOS DE CAPITAL
PERÍODO: JANEIRO A FEVEREIRO - 2005/2004
(A PREÇOS CORRENTES)

UNIDADE: R\$ MILHÕES

MÊS	FUNDOS DE RENDA FIXA		OPERAÇÕES DE SWAP		JUROS REMUN. CAP. PRÓPRIO		OUTRAS		TOTAL	
	2005	2004	2005	2004	2005	2004	2005	2004	2005	2004
JAN	86	695	24	47	804	856	609	932	1.523	2.531
FEV	78	632	13	59	35	86	461	493	587	1.269
JAN-FEV	164	1.327	37	106	839	942	1.070	1.425	2.110	3.800
VAR.% 2004 2003	(87,65)		(64,84)		(10,91)		(24,91)		(44,47)	

h) ARRECADAÇÃO DO PIS/PASEP

ARRECADAÇÃO DO PIS/PASEP

PERÍODO: JANEIRO A DEZEMBRO - 2004/2003 E JANEIRO A FEVEREIRO - 2005/2004

(A PREÇOS DE FEVEREIRO/05 - IPCA)

UNIDADE: R\$ MILHÕES

MÊS	PIS			PASEP			TOTAL (PIS/PASEP)		
	2004 [A]	2003 [B]	[A]/[B]%	2004 [C]	2003 [D]	[C]/[D]%	2004 [E]	2003 [F]	[E]/[F]%
JAN	1.673	1.721	(2,79)	203	181	12,64	1.876	1.901	(1,32)
FEV	1.451	1.317	10,25	234	151	55,00	1.686	1.468	14,85
MAR	1.305	1.276	2,29	220	203	8,36	1.525	1.478	3,13
ABR	1.395	1.303	7,03	187	180	3,68	1.582	1.483	6,62
MAI	1.619	1.426	13,55	191	176	8,66	1.810	1.602	13,02
JUN	1.697	1.318	28,78	192	267	(28,37)	1.888	1.585	19,14
JUL	1.504	1.356	10,91	181	169	6,98	1.684	1.524	10,47
AGO	1.558	1.391	11,96	197	185	6,68	1.755	1.576	11,34
SET	1.580	1.422	11,09	193	186	4,17	1.773	1.608	10,29
OUT	1.552	1.434	8,21	177	195	(8,91)	1.729	1.629	6,16
NOV	1.592	1.569	1,44	206	175	17,88	1.798	1.744	3,09
DEZ	1.611	1.560	3,26	213	190	12,01	1.824	1.750	4,21
TOTAL	18.535	17.092	8,44	2.394	2.256	6,09	20.929	19.349	8,17

MÊS	PIS			PASEP			TOTAL (PIS/PASEP)		
	2005 [A]	2004 [B]	[A]/[B]%	2005 [C]	2004 [D]	[C]/[D]%	2005 [E]	2004 [F]	[E]/[F]%
JAN	1.718	1.673	2,70	226	203	10,96	1.944	1.876	3,60
FEV	1.400	1.451	(3,56)	252	234	7,65	1.652	1.686	(2,00)
JAN-FEV	3.118	3.124	(0,21)	478	438	9,19	3.596	3.562	0,95

Brasília, 14 de março de 2005.

Coordenação-Geral de Política Tributária

TABELA I

ARRECADAÇÃO DAS RECEITAS FEDERAIS

PERÍODO: FEVEREIRO DE 2004 E JANEIRO E FEVEREIRO DE 2005

(A PREÇOS CORRENTES)

UNIDADE: R\$ MILHÕES

RECEITAS	2005		2004	VARIÇÃO (%)	
	FEVEREIRO	JANEIRO	FEVEREIRO	FEV/05 JAN/05	FEV/05 FEV/04
IMPOSTO SOBRE IMPORTAÇÃO	649	749	528	(13,34)	22,91
I.P.I-TOTAL	1.860	2.168	1.731	(14,17)	7,49
I.P.I-FUMO	190	205	248	(7,05)	(23,10)
I.P.I-BEBIDAS	178	210	179	(14,94)	(0,25)
I.P.I-AUTOMÓVEIS	232	200	228	16,31	1,75
I.P.I-VINCULADO À IMPORTAÇÃO	361	404	292	(10,61)	23,91
I.P.I-OUTROS	898	1.149	785	(21,84)	14,48
IMPOSTO SOBRE A RENDA-TOTAL	8.038	10.281	7.609	(21,81)	5,64
I.RENDA-PESSOA FÍSICA	299	292	228	2,32	30,85
I.RENDA-PESSOA JURÍDICA	4.206	5.372	3.239	(21,71)	29,86
ENTIDADES FINANCEIRAS	1.056	560	1.229	88,39	(14,14)
DEMAIS EMPRESAS	3.151	4.812	2.010	(34,53)	56,78
I.RENDA-RETIDO NA FONTE	3.533	4.616	4.141	(23,47)	(14,69)
I.R.R.F-RENDIMENTOS DO TRABALHO	2.354	2.474	2.222	(4,84)	5,95
I.R.R.F-RENDIMENTOS DE CAPITAL	587	1.523	1.269	(61,42)	(53,72)
I.R.R.F-REMESSAS PARA O EXTERIOR	349	354	413	(1,41)	(15,35)
I.R.R.F-OUTROS RENDIMENTOS	242	265	237	(8,77)	2,04
IOF - I. S/ OPERAÇÕES FINANCEIRAS	424	453	383	(6,39)	10,84
ITR - I. TERRITORIAL RURAL	6	7	6	(21,08)	(8,25)
CPMF - CONTRIB. MOVIMENTAÇÃO FINANCEIRA	2.251	2.195	1.801	2,57	25,00
COFINS - CONTRIB. P/ A SEGURIDADE SOCIAL	6.338	7.669	5.369	(17,36)	18,06
ENTIDADES FINANCEIRAS	447	585	400	(23,59)	11,77
DEMAIS EMPRESAS	5.891	7.084	4.969	(16,84)	18,57
CONTRIBUIÇÃO PARA O PIS/PASEP	1.652	1.932	1.570	(14,51)	5,24
ENTIDADES FINANCEIRAS	75	96	63	(22,21)	18,12
DEMAIS EMPRESAS	1.577	1.836	1.506	(14,10)	4,69
CSLL - CONTRIB. SOCIAL S/ LUCRO LÍQUIDO	2.017	2.734	1.582	(26,21)	27,55
ENTIDADES FINANCEIRAS	424	199	499	112,92	(15,00)
DEMAIS EMPRESAS	1.594	2.535	1.083	(37,14)	47,15
CIDE-COMBUSTÍVEIS	608	650	690	(6,45)	(11,87)
CONTRIBUIÇÃO PARA O FUNDAF	22	25	23	(14,19)	(3,44)
OUTRAS RECEITAS ADMINISTRADAS	225	279	193	(19,51)	16,50
SUBTOTAL [A]	24.090	29.142	21.482	(17,34)	12,14
PAGAMENTO UNIFICADO [B]	245	240	212	2,09	15,91
RECEITA ADMINISTRADA PELA SRF [C]=[A]+[B]	24.335	29.383	21.694	(17,18)	12,18
DEMAIS RECEITAS [D]	785	2.607	1.015	(69,89)	(22,62)
TOTAL GERAL DAS RECEITAS [E]=[C]+[D]	25.121	31.990	22.709	(21,47)	10,62

TABELA I-A

ARRECADAÇÃO DAS RECEITAS FEDERAIS

PERÍODO: FEVEREIRO DE 2004 E JANEIRO E FEVEREIRO DE 2005

(A PREÇOS DE FEVEREIRO/05 - IPCA)

UNIDADE: R\$ MILHÕES

RECEITAS	2005		2004	VARIÇÃO (%)	
	FEVEREIRO	JANEIRO	FEVEREIRO	FEV/05 JAN/05	FEV/05 FEV/04
IMPOSTO SOBRE IMPORTAÇÃO	649	753	567	(13,85)	14,45
I.P.I-TOTAL	1.860	2.180	1.859	(14,67)	0,10
I.P.I-FUMO	190	206	266	(7,60)	(28,39)
I.P.I-BEBIDAS	178	211	192	(15,44)	(7,11)
I.P.I-AUTOMÓVEIS	232	201	245	15,63	(5,25)
I.P.I-VINCULADO À IMPORTAÇÃO	361	407	313	(11,13)	15,39
I.P.I-OUTROS	898	1.156	843	(22,30)	6,60
IMPOSTO SOBRE A RENDA-TOTAL	8.038	10.341	8.171	(22,27)	(1,62)
I.RENDA-PESSOA FÍSICA	299	294	245	1,72	21,85
I.RENDA-PESSOA JURÍDICA	4.206	5.404	3.478	(22,17)	20,92
ENTIDADES FINANCEIRAS	1.056	564	1.320	87,28	(20,05)
DEMAIS EMPRESAS	3.151	4.840	2.158	(34,91)	45,99
I.RENDA-RETIDO NA FONTE	3.533	4.644	4.447	(23,91)	(20,55)
I.R.R.F-RENDIMENTOS DO TRABALHO	2.354	2.489	2.386	(5,40)	(1,34)
I.R.R.F-RENDIMENTOS DE CAPITAL	587	1.532	1.363	(61,65)	(56,90)
I.R.R.F-REMESSAS PARA O EXTERIOR	349	356	443	(1,99)	(21,18)
I.R.R.F-OUTROS RENDIMENTOS	242	267	255	(9,31)	(4,98)
IOF - I. S/ OPERAÇÕES FINANCEIRAS	424	456	411	(6,94)	3,21
ITR - I. TERRITORIAL RURAL	6	7	7	(21,54)	(14,57)
CPMF - CONTRIB. MOVIMENTAÇÃO FINANCEIRA	2.251	2.208	1.934	1,97	16,40
COFINS - CONTRIB. P/ A SEGURIDADE SOCIAL	6.338	7.715	5.765	(17,84)	9,94
ENTIDADES FINANCEIRAS	447	588	429	(24,03)	4,08
DEMAIS EMPRESAS	5.891	7.126	5.336	(17,33)	10,41
CONTRIBUIÇÃO PARA O PIS/PASEP	1.652	1.944	1.686	(15,01)	(2,00)
ENTIDADES FINANCEIRAS	75	97	68	(22,66)	9,99
DEMAIS EMPRESAS	1.577	1.847	1.618	(14,61)	(2,51)
CSLL - CONTRIB. SOCIAL S/ LUCRO LÍQUIDO	2.017	2.750	1.699	(26,65)	18,78
ENTIDADES FINANCEIRAS	424	200	536	111,67	(20,85)
DEMAIS EMPRESAS	1.594	2.550	1.163	(37,51)	37,03
CIDE-COMBUSTÍVEIS	608	654	741	(7,00)	(17,94)
CONTRIBUIÇÃO PARA O FUNDAF	22	26	24	(14,70)	(10,08)
OUTRAS RECEITAS ADMINISTRADAS	225	281	207	(19,99)	8,48
SUBTOTAL [A]	24.090	29.314	23.069	(17,82)	4,43
PAGAMENTO UNIFICADO [B]	245	242	227	1,49	7,94
RECEITA ADMINISTRADA PELA SRF [C]=[A]+[B]	24.335	29.556	23.296	(17,66)	4,46
DEMAIS RECEITAS [D]	785	2.622	1.090	(70,06)	(27,95)
TOTAL GERAL DAS RECEITAS [E]=[C]+[D]	25.121	32.178	24.386	(21,93)	3,01

TABELA I-B

ARRECADAÇÃO DAS RECEITAS FEDERAIS

PERÍODO: FEVEREIRO DE 2004 E JANEIRO E FEVEREIRO DE 2005

(A PREÇOS DE FEVEREIRO/05 - IGP-DI)

UNIDADE: R\$ MILHÕES

RECEITAS	2005		2004	VARIÇÃO (%)	
	FEVEREIRO	JANEIRO	FEVEREIRO	FEV/05 JAN/05	FEV/05 FEV/04
IMPOSTO SOBRE IMPORTAÇÃO	649	752	585	(13,68)	10,87
I.P.I-TOTAL	1.860	2.176	1.919	(14,51)	(3,03)
I.P.I-FUMO	190	206	274	(7,42)	(30,63)
I.P.I-BEBIDAS	178	210	198	(15,28)	(10,02)
I.P.I-AUTOMÓVEIS	232	200	253	15,85	(8,22)
I.P.I-VINCULADO À IMPORTAÇÃO	361	406	323	(10,97)	11,78
I.P.I-OUTROS	898	1.154	870	(22,15)	3,27
IMPOSTO SOBRE A RENDA-TOTAL	8.038	10.322	8.435	(22,13)	(4,70)
I.RENDA-PESSOA FÍSICA	299	293	253	1,91	18,03
I.RENDA-PESSOA JURÍDICA	4.206	5.394	3.591	(22,02)	17,14
ENTIDADES FINANCEIRAS	1.056	563	1.363	87,64	(22,55)
DEMAIS EMPRESAS	3.151	4.831	2.228	(34,79)	41,42
I.RENDA-RETIDO NA FONTE	3.533	4.635	4.591	(23,77)	(23,04)
I.R.R.F-RENDIMENTOS DO TRABALHO	2.354	2.484	2.463	(5,22)	(4,43)
I.R.R.F-RENDIMENTOS DE CAPITAL	587	1.529	1.407	(61,57)	(58,25)
I.R.R.F-REMESSAS PARA O EXTERIOR	349	356	457	(1,80)	(23,64)
I.R.R.F-OUTROS RENDIMENTOS	242	266	263	(9,13)	(7,95)
IOF - I. S/ OPERAÇÕES FINANCEIRAS	424	455	424	(6,77)	(0,02)
ITR - I. TERRITORIAL RURAL	6	7	7	(21,39)	(17,24)
CPMF - CONTRIB. MOVIMENTAÇÃO FINANCEIRA	2.251	2.203	1.996	2,16	12,76
COFINS - CONTRIB. P/ A SEGURIDADE SOCIAL	6.338	7.700	5.951	(17,69)	6,50
ENTIDADES FINANCEIRAS	447	587	443	(23,89)	0,82
DEMAIS EMPRESAS	5.891	7.113	5.508	(17,17)	6,96
CONTRIBUIÇÃO PARA O PIS/PASEP	1.652	1.940	1.740	(14,85)	(5,07)
ENTIDADES FINANCEIRAS	75	97	70	(22,52)	6,55
DEMAIS EMPRESAS	1.577	1.843	1.670	(14,44)	(5,56)
CSLL - CONTRIB. SOCIAL S/ LUCRO LÍQUIDO	2.017	2.745	1.753	(26,51)	15,06
ENTIDADES FINANCEIRAS	424	200	553	112,07	(23,32)
DEMAIS EMPRESAS	1.594	2.545	1.201	(37,39)	32,74
CIDE-COMBUSTÍVEIS	608	652	765	(6,83)	(20,50)
CONTRIBUIÇÃO PARA O FUNDAF	22	26	25	(14,54)	(12,90)
OUTRAS RECEITAS ADMINISTRADAS	225	280	214	(19,83)	5,09
SUBTOTAL [A]	24.090	29.259	23.814	(17,67)	1,16
PAGAMENTO UNIFICADO [B]	245	241	235	1,68	4,56
RECEITA ADMINISTRADA PELA SRF [C]=[A]+[B]	24.335	29.500	24.049	(17,51)	1,19
DEMAIS RECEITAS [D]	785	2.618	1.125	(70,01)	(30,20)
TOTAL GERAL DAS RECEITAS [E]=[C]+[D]	25.121	32.118	25.174	(21,79)	(0,21)

TABELA II

 ARRECADAÇÃO DAS RECEITAS FEDERAIS
 PERÍODO: JANEIRO A FEVEREIRO - 2005/2004

(A PREÇOS CORRENTES)

UNIDADE: R\$ MILHÕES

RECEITAS	2005 [A]	2004 [B]	VAR. (%) [A]/[B]	PARTICIPAÇÃO (%)	
				2005	2004
IMPOSTO SOBRE IMPORTAÇÃO	1.397	1.149	21,57	2,45	2,26
I.P.I-TOTAL	4.028	3.133	28,56	7,05	6,16
I.P.I-FUMO	395	429	(7,96)	0,69	0,84
I.P.I-BEBIDAS	388	363	6,89	0,68	0,71
I.P.I-AUTOMÓVEIS	432	361	19,67	0,76	0,71
I.P.I-VINCULADO À IMPORTAÇÃO	766	639	19,78	1,34	1,26
I.P.I-OUTROS	2.047	1.341	52,71	3,58	2,64
IMPOSTO SOBRE A RENDA-TOTAL	18.318	17.843	2,67	32,08	35,07
I.RENDA-PESSOA FÍSICA	590	491	20,28	1,03	0,96
I.RENDA-PESSOA JURÍDICA	9.579	7.544	26,97	16,77	14,83
ENTIDADES FINANCEIRAS	1.616	1.921	(15,88)	2,83	3,78
DEMAIS EMPRESAS	7.963	5.623	41,61	13,94	11,05
I.RENDA-RETIDO NA FONTE	8.149	9.808	(16,91)	14,27	19,28
I.R.R.F-RENDIMENTOS DO TRABALHO	4.828	4.652	3,79	8,45	9,14
I.R.R.F-RENDIMENTOS DE CAPITAL	2.110	3.800	(44,47)	3,69	7,47
I.R.R.F-REMESSAS PARA O EXTERIOR	703	828	(15,02)	1,23	1,63
I.R.R.F-OUTROS RENDIMENTOS	508	528	(3,93)	0,89	1,04
IOF - I. S/ OPERAÇÕES FINANCEIRAS	877	822	6,69	1,54	1,62
ITR - I. TERRITORIAL RURAL	13	16	(16,18)	0,02	0,03
CPMF - CONTRIB. MOVIMENTAÇÃO FINANCEIRA	4.446	4.043	9,95	7,78	7,95
COFINS - CONTRIB. P/ A SEGURIDADE SOCIAL	14.007	11.189	25,19	24,53	21,99
ENTIDADES FINANCEIRAS	1.032	888	16,25	1,81	1,74
DEMAIS EMPRESAS	12.975	10.302	25,96	22,72	20,25
CONTRIBUIÇÃO PARA O PIS/PASEP	3.584	3.306	8,41	6,28	6,50
ENTIDADES FINANCEIRAS	171	141	20,98	0,30	0,28
DEMAIS EMPRESAS	3.413	3.165	7,85	5,98	6,22
CSLL - CONTRIB. SOCIAL S/ LUCRO LÍQUIDO	4.752	3.876	22,59	8,32	7,62
ENTIDADES FINANCEIRAS	623	728	(14,46)	1,09	1,43
DEMAIS EMPRESAS	4.129	3.148	31,16	7,23	6,19
CIDE-COMBUSTÍVEIS	1.258	1.339	(6,07)	2,20	2,63
CONTRIBUIÇÃO PARA O FUNDAF	47	44	7,57	0,08	0,09
OUTRAS RECEITAS ADMINISTRADAS	504	425	18,65	0,88	0,84
SUBTOTAL [A]	53.232	47.186	12,81	93,21	92,74
PAGAMENTO UNIFICADO [B]	486	435	11,59	0,85	0,86
RECEITA ADMINISTRADA PELA SRF [C]=[A]+[B]	53.718	47.621	12,80	94,06	93,60
DEMAIS RECEITAS [D]	3.392	3.257	4,14	5,94	6,40
TOTAL GERAL DAS RECEITAS [E]=[C]+[D]	57.110	50.879	12,25	100,00	100,00

TABELA II-A

 ARRECADAÇÃO DAS RECEITAS FEDERAIS
 PERÍODO: JANEIRO A FEVEREIRO - 2005/2004

(A PREÇOS DE FEVEREIRO/05 - IPCA)

UNIDADE: R\$ MILHÕES

RECEITAS	2005 [A]	2004 [B]	VAR. (%) [A]/[B]	PARTICIPAÇÃO (%)	
				2005	2004
IMPOSTO SOBRE IMPORTAÇÃO	1.402	1.238	13,19	2,45	2,26
I.P.I-TOTAL	4.041	3.374	19,77	7,05	6,15
I.P.I-FUMO	396	462	(14,25)	0,69	0,84
I.P.I-BEBIDAS	389	391	(0,46)	0,68	0,71
I.P.I-AUTOMÓVEIS	433	388	11,49	0,76	0,71
I.P.I-VINCULADO À IMPORTAÇÃO	768	689	11,51	1,34	1,26
I.P.I-OUTROS	2.054	1.443	42,31	3,58	2,63
IMPOSTO SOBRE A RENDA-TOTAL	18.379	19.228	(4,41)	32,08	35,07
I.RENDA-PESSOA FÍSICA	592	529	11,97	1,03	0,96
I.RENDA-PESSOA JURÍDICA	9.610	8.129	18,22	16,77	14,83
ENTIDADES FINANCEIRAS	1.619	2.067	(21,67)	2,83	3,77
DEMAIS EMPRESAS	7.991	6.062	31,82	13,95	11,06
I.RENDA-RETIDO NA FONTE	8.177	10.570	(22,64)	14,27	19,28
I.R.R.F-RENDIMENTOS DO TRABALHO	4.843	5.011	(3,36)	8,45	9,14
I.R.R.F-RENDIMENTOS DE CAPITAL	2.119	4.097	(48,28)	3,70	7,47
I.R.R.F-REMESSAS PARA O EXTERIOR	705	892	(20,87)	1,23	1,63
I.R.R.F-OUTROS RENDIMENTOS	509	569	(10,56)	0,89	1,04
IOF - I. S/ OPERAÇÕES FINANCEIRAS	880	885	(0,67)	1,54	1,62
ITR - I. TERRITORIAL RURAL	13	17	(21,97)	0,02	0,03
CPMF - CONTRIB. MOVIMENTAÇÃO FINANCEIRA	4.459	4.357	2,34	7,78	7,95
COFINS - CONTRIB. P/ A SEGURIDADE SOCIAL	14.053	12.054	16,58	24,53	21,99
ENTIDADES FINANCEIRAS	1.035	957	8,25	1,81	1,74
DEMAIS EMPRESAS	13.017	11.097	17,30	22,72	20,24
CONTRIBUIÇÃO PARA O PIS/PASEP	3.596	3.562	0,95	6,28	6,50
ENTIDADES FINANCEIRAS	172	152	12,65	0,30	0,28
DEMAIS EMPRESAS	3.424	3.409	0,42	5,98	6,22
CSLL - CONTRIB. SOCIAL S/ LUCRO LÍQUIDO	4.768	4.178	14,13	8,32	7,62
ENTIDADES FINANCEIRAS	624	784	(20,35)	1,09	1,43
DEMAIS EMPRESAS	4.144	3.394	22,09	7,23	6,19
CIDE-COMBUSTÍVEIS	1.262	1.442	(12,53)	2,20	2,63
CONTRIBUIÇÃO PARA O FUNDAF	47	47	0,19	0,08	0,09
OUTRAS RECEITAS ADMINISTRADAS	506	458	10,48	0,88	0,84
SUBTOTAL [A]	53.404	50.840	5,04	93,20	92,74
PAGAMENTO UNIFICADO [B]	487	469	3,89	0,85	0,86
RECEITA ADMINISTRADA PELA SRF [C]=[A]+[B]	53.891	51.309	5,03	94,05	93,59
DEMAIS RECEITAS [D]	3.408	3.512	(2,99)	5,95	6,41
TOTAL GERAL DAS RECEITAS [E]=[C]+[D]	57.299	54.822	4,52	100,00	100,00

TABELA II-B

 ARRECADAÇÃO DAS RECEITAS FEDERAIS
 PERÍODO: JANEIRO A FEVEREIRO - 2005/2004

(A PREÇOS DE FEVEREIRO/05 - IGP-DI)

UNIDADE: R\$ MILHÕES

RECEITAS	2005 [A]	2004 [B]	VAR. (%) [A]/[B]	PARTICIPAÇÃO (%)	
				2005	2004
IMPOSTO SOBRE IMPORTAÇÃO	1.400	1.282	9,26	2,45	2,26
I.P.I-TOTAL	4.037	3.490	15,66	7,05	6,15
I.P.I-FUMO	396	478	(17,18)	0,69	0,84
I.P.I-BEBIDAS	389	405	(3,90)	0,68	0,71
I.P.I-AUTOMÓVEIS	433	402	7,72	0,76	0,71
I.P.I-VINCULADO À IMPORTAÇÃO	767	713	7,64	1,34	1,26
I.P.I-OUTROS	2.052	1.493	37,44	3,58	2,63
IMPOSTO SOBRE A RENDA-TOTAL	18.360	19.902	(7,75)	32,08	35,08
I.RENDA-PESSOA FÍSICA	592	547	8,09	1,03	0,96
I.RENDA-PESSOA JURÍDICA	9.600	8.414	14,09	16,77	14,83
ENTIDADES FINANCEIRAS	1.618	2.138	(24,30)	2,83	3,77
DEMAIS EMPRESAS	7.982	6.277	27,17	13,95	11,06
I.RENDA-RETIDO NA FONTE	8.168	10.941	(25,34)	14,27	19,28
I.R.R.F-RENDIMENTOS DO TRABALHO	4.838	5.186	(6,71)	8,45	9,14
I.R.R.F-RENDIMENTOS DE CAPITAL	2.116	4.243	(50,12)	3,70	7,48
I.R.R.F-REMESSAS PARA O EXTERIOR	705	923	(23,60)	1,23	1,63
I.R.R.F-OUTROS RENDIMENTOS	509	589	(13,67)	0,89	1,04
IOF - I. S/ OPERAÇÕES FINANCEIRAS	879	916	(4,11)	1,54	1,62
ITR - I. TERRITORIAL RURAL	13	18	(24,70)	0,02	0,03
CPMF - CONTRIB. MOVIMENTAÇÃO FINANCEIRA	4.454	4.509	(1,22)	7,78	7,95
COFINS - CONTRIB. P/ A SEGURIDADE SOCIAL	14.038	12.474	12,54	24,53	21,98
ENTIDADES FINANCEIRAS	1.034	990	4,48	1,81	1,74
DEMAIS EMPRESAS	13.004	11.484	13,24	22,72	20,24
CONTRIBUIÇÃO PARA O PIS/PASEP	3.592	3.686	(2,55)	6,28	6,50
ENTIDADES FINANCEIRAS	171	158	8,73	0,30	0,28
DEMAIS EMPRESAS	3.420	3.528	(3,06)	5,98	6,22
CSLL - CONTRIB. SOCIAL S/ LUCRO LÍQUIDO	4.763	4.325	10,13	8,32	7,62
ENTIDADES FINANCEIRAS	624	810	(23,00)	1,09	1,43
DEMAIS EMPRESAS	4.139	3.514	17,77	7,23	6,19
CIDE-COMBUSTÍVEIS	1.260	1.492	(15,54)	2,20	2,63
CONTRIBUIÇÃO PARA O FUNDAF	47	49	(3,26)	0,08	0,09
OUTRAS RECEITAS ADMINISTRADAS	505	474	6,64	0,88	0,84
SUBTOTAL [A]	53.349	52.616	1,39	93,20	92,73
PAGAMENTO UNIFICADO [B]	487	485	0,30	0,85	0,86
RECEITA ADMINISTRADA PELA SRF [C]=[A]+[B]	53.836	53.102	1,38	94,06	93,59
DEMAIS RECEITAS [D]	3.403	3.638	(6,46)	5,94	6,41
TOTAL GERAL DAS RECEITAS [E]=[C]+[D]	57.238	56.740	0,88	100,00	100,00

TABELA III

ARRECADAÇÃO DAS RECEITAS FEDERAIS

PERÍODO: JANEIRO DE 2001 A FEVEREIRO DE 2005

(A PREÇOS CORRENTES)

UNIDADE: R\$ MILHÕES

MÊS	I. Renda	IPI (Exceto IPI-Vinculado)	I. Importação e IPI-Vinculado	Contribuições (*)	Outros (**)	Receita Administrada	Demais Receitas	Total Geral
JAN	6.194	1.108	1.082	7.632	630	16.647	845	17.492
FEV	3.961	1.312	884	6.174	474	12.805	433	13.238
MAR	4.970	1.028	1.285	6.757	590	14.629	384	15.012
ABR	5.682	1.313	1.180	7.270	570	16.015	797	16.812
MAIO	5.050	1.200	1.355	7.254	624	15.483	492	15.975
JUN	5.018	1.279	1.218	7.225	541	15.281	541	15.822
JUL	5.667	1.214	1.258	7.515	611	16.266	927	17.193
AGO	5.362	1.146	1.332	7.535	643	16.018	880	16.898
SET	4.939	1.237	1.099	7.153	659	15.088	514	15.601
OUT	6.083	1.183	1.262	7.939	655	17.122	1.089	18.211
NOV	5.069	1.223	1.072	7.752	596	15.712	464	16.176
DEZ	6.914	1.445	828	7.932	613	17.733	546	18.279
TOTAL 2001	64.908	14.688	13.855	88.138	7.208	188.797	7.912	196.709
JAN	9.790	1.030	933	8.993	661	21.407	1.274	22.681
FEV	6.291	1.213	819	7.371	1.010	16.704	800	17.504
MAR	6.289	1.168	898	7.543	597	16.495	791	17.286
ABR	7.602	1.297	935	7.889	602	18.324	1.507	19.832
MAIO	6.361	1.193	964	8.058	665	17.242	823	18.065
JUN	5.782	1.212	956	7.824	631	16.404	944	17.348
JUL	7.105	1.126	1.266	9.453	665	19.614	1.667	21.281
AGO	5.490	1.167	1.209	9.166	665	17.697	1.017	18.715
SET	8.337	1.304	1.182	9.945	930	21.698	1.123	22.820
OUT	7.989	1.265	1.396	10.269	787	21.705	2.219	23.924
NOV	6.581	1.308	1.198	9.951	691	19.730	1.298	21.027
DEZ	8.186	1.628	1.102	9.648	704	21.268	1.255	22.523
TOTAL 2002	85.802	14.910	12.858	106.108	8.609	228.287	14.718	243.005
JAN	8.901	995	1.168	11.406	742	23.212	2.516	25.728
FEV	7.026	1.290	1.182	9.208	615	19.321	1.136	20.458
MAR	6.576	1.171	1.085	9.359	686	18.878	1.095	19.973
ABR	9.123	1.250	1.064	10.139	779	22.356	2.806	25.162
MAIO	8.328	1.223	951	10.042	673	21.216	977	22.192
JUN	6.128	1.243	907	9.615	658	18.551	991	19.542
JUL	8.036	1.144	1.017	10.253	983	21.434	1.959	23.393
AGO	6.177	1.219	965	9.512	897	18.771	987	19.758
SET	6.663	1.262	1.157	10.061	1.038	20.181	1.061	21.242
OUT	8.572	1.263	1.107	11.361	1.009	23.312	2.256	25.568
NOV	8.518	1.435	1.059	11.345	929	23.287	1.232	24.519
DEZ	8.968	1.614	1.045	11.891	1.086	24.603	1.220	25.823
TOTAL 2003	93.017	15.109	12.708	124.192	10.096	255.122	18.236	273.358
JAN	10.234	1.055	969	12.744	926	25.928	2.243	28.170
FEV	7.609	1.439	819	11.011	816	21.694	1.015	22.709
MAR	8.282	1.278	1.207	11.678	946	23.392	1.063	24.455
ABR	9.457	1.519	1.192	12.006	867	25.041	2.225	27.266
MAIO	7.192	1.457	1.068	12.811	927	23.456	1.123	24.579
JUN	7.909	1.420	1.287	13.541	1.090	25.248	1.319	26.566
JUL	8.744	1.566	1.297	13.022	883	25.512	2.642	28.154
AGO	7.510	1.693	1.319	13.066	946	24.534	1.390	25.924
SET	8.052	1.597	1.327	13.311	1.197	25.484	1.579	27.063
OUT	8.937	1.310	1.259	13.539	913	25.958	3.345	29.303
NOV	6.784	1.662	1.395	12.779	1.031	23.651	2.094	25.745
DEZ	12.278	1.736	1.241	14.240	1.138	30.633	1.987	32.620
TOTAL 2004	102.989	17.733	14.380	153.749	11.679	300.530	22.024	322.555
JAN	10.281	1.763	1.153	15.180	1.006	29.383	2.607	31.990
FEV	8.038	1.499	1.010	12.866	922	24.335	785	25.121
TOTAL 2005	18.318	3.262	2.163	28.047	1.928	53.718	3.392	57.110

(*) CPMF, COFINS, PIS/PASEP, CSLL e CIDE-COMBUSTÍVEIS.

(**) Incluído REFIS, PAES e RETENÇÃO NA FONTE - LEI Nº 10.333, ART. 30.

Obs.: A partir de janeiro de 2004 o REFIS e RETENÇÃO NA FONTE - LEI Nº 10.333, ART. 30 estão incluídos nos respectivos tributos.

TABELA III-A

ARRECADAÇÃO DAS RECEITAS FEDERAIS

PERÍODO: JANEIRO DE 2001 A FEVEREIRO DE 2005

(A PREÇOS DE FEVEREIRO/05 - IPCA)

UNIDADE: R\$ MILHÕES

MÊS	I. Renda	IPI (Exceto IPI-Vinculado)	I. Importação e IPI-Vinculado	Contribuições (*)	Outros (**)	Receita Administrada	Demais Receitas	Total Geral
JAN	8.880	1.589	1.551	10.940	904	23.864	1.212	25.075
FEV	5.652	1.872	1.262	8.810	676	18.272	618	18.890
MAR	7.065	1.461	1.826	9.605	839	20.796	545	21.341
ABR	8.031	1.856	1.667	10.275	806	22.635	1.127	23.762
MAIO	7.108	1.690	1.907	10.210	879	21.794	692	22.487
JUN	7.027	1.790	1.705	10.117	758	21.398	758	22.155
JUL	7.832	1.678	1.739	10.385	844	22.479	1.281	23.760
AGO	7.358	1.573	1.828	10.341	882	21.982	1.208	23.189
SET	6.759	1.693	1.504	9.789	902	20.648	703	21.351
OUT	8.256	1.606	1.713	10.775	889	23.238	1.478	24.717
NOV	6.831	1.648	1.444	10.448	804	21.174	626	21.800
DEZ	9.258	1.935	1.109	10.621	821	23.744	731	24.475
TOTAL 2001	90.056	20.390	19.256	122.317	10.005	262.024	10.978	273.002
JAN	13.040	1.372	1.243	11.979	881	28.515	1.697	30.212
FEV	8.349	1.610	1.087	9.783	1.340	22.170	1.062	23.232
MAR	8.298	1.541	1.185	9.952	788	21.762	1.044	22.806
ABR	9.950	1.697	1.224	10.325	788	23.984	1.973	25.957
MAIO	8.309	1.558	1.259	10.525	869	22.520	1.076	23.595
JUN	7.521	1.576	1.243	10.176	821	21.337	1.228	22.564
JUL	9.132	1.448	1.627	12.150	855	25.212	2.142	27.354
AGO	7.012	1.490	1.544	11.705	849	22.601	1.299	23.900
SET	10.571	1.654	1.499	12.609	1.179	27.512	1.423	28.935
OUT	9.998	1.583	1.747	12.853	985	27.165	2.777	29.943
NOV	7.995	1.589	1.456	12.089	840	23.969	1.577	25.545
DEZ	9.740	1.938	1.311	11.480	838	25.306	1.493	26.799
TOTAL 2002	109.914	19.055	16.425	135.626	11.032	292.052	18.791	310.843
JAN	10.358	1.158	1.359	13.273	863	27.011	2.928	29.939
FEV	8.050	1.478	1.354	10.550	705	22.137	1.302	23.439
MAR	7.443	1.326	1.228	10.592	777	21.366	1.239	22.605
ABR	10.226	1.402	1.193	11.365	874	25.060	3.145	28.205
MAIO	9.278	1.362	1.059	11.188	749	23.637	1.088	24.725
JUN	6.838	1.387	1.012	10.728	734	20.699	1.106	21.805
JUL	8.949	1.274	1.133	11.417	1.095	23.868	2.182	26.050
AGO	6.856	1.353	1.071	10.557	996	20.832	1.095	21.927
SET	7.337	1.390	1.275	11.079	1.143	22.223	1.169	23.392
OUT	9.413	1.387	1.216	12.474	1.108	25.597	2.477	28.074
NOV	9.321	1.571	1.159	12.415	1.017	25.483	1.348	26.831
DEZ	9.763	1.757	1.138	12.945	1.182	26.784	1.328	28.112
TOTAL 2003	103.831	16.842	14.196	138.584	11.242	284.695	20.407	305.102
JAN	11.057	1.140	1.047	13.768	1.000	28.013	2.423	30.436
FEV	8.171	1.545	880	11.824	877	23.296	1.090	24.386
MAR	8.853	1.366	1.290	12.482	1.011	25.002	1.137	26.139
ABR	10.071	1.618	1.269	12.785	923	26.666	2.369	29.035
MAIO	7.620	1.544	1.131	13.574	982	24.851	1.190	26.041
JUN	8.321	1.494	1.354	14.246	1.147	26.561	1.387	27.949
JUL	9.116	1.632	1.352	13.576	921	26.598	2.755	29.352
AGO	7.776	1.753	1.366	13.528	979	25.403	1.439	26.842
SET	8.310	1.648	1.369	13.737	1.235	26.300	1.629	27.929
OUT	9.182	1.346	1.293	13.911	938	26.671	3.437	30.108
NOV	6.923	1.696	1.424	13.040	1.052	24.134	2.137	26.271
DEZ	12.422	1.756	1.255	14.407	1.151	30.992	2.011	33.003
TOTAL 2004	107.822	18.539	15.031	160.880	12.216	314.489	23.003	337.492
JAN	10.341	1.774	1.160	15.270	1.012	29.556	2.622	32.178
FEV	8.038	1.499	1.010	12.866	922	24.335	785	25.121
TOTAL 2005	18.379	3.273	2.170	28.136	1.934	53.891	3.408	57.299

(*) CPMF, COFINS, PIS/PASEP, CSLL e CIDE-COMBUSTÍVEIS.

(**) Incluído REFIS, PAES e RETENÇÃO NA FONTE - LEI Nº 10.333, ART. 30.

Obs.: A partir de janeiro de 2004 o REFIS e RETENÇÃO NA FONTE - LEI Nº 10.333, ART. 30 estão incluídos nos respectivos tributos.

TABELA III-B

ARRECADAÇÃO DAS RECEITAS FEDERAIS

PERÍODO: JANEIRO DE 2001 A FEVEREIRO DE 2005

(A PREÇOS DE FEVEREIRO/05 - IGP-DI)

UNIDADE: R\$ MILHÕES

MÊS	I. Renda	IPI (Exceto IPI-Vinculado)	I. Importação e IPI-Vinculado	Contribuições (*)	Outros (**)	Receita Administrada	Demais Receitas	Total Geral
JAN	10.462	1.871	1.828	12.889	1.064	28.114	1.428	29.542
FEV	6.667	2.208	1.488	10.392	797	21.552	729	22.281
MAR	8.298	1.716	2.145	11.282	986	24.427	640	25.067
ABR	9.382	2.168	1.948	12.004	942	26.443	1.317	27.759
MAIO	8.302	1.973	2.227	11.924	1.026	25.453	809	26.261
JUN	8.131	2.072	1.973	11.706	877	24.758	876	25.635
JUL	9.036	1.936	2.006	11.982	974	25.935	1.478	27.413
AGO	8.472	1.811	2.105	11.907	1.016	25.311	1.390	26.702
SET	7.775	1.947	1.730	11.260	1.038	23.751	809	24.560
OUT	9.439	1.836	1.958	12.319	1.016	26.568	1.690	28.258
NOV	7.806	1.883	1.651	11.939	918	24.196	715	24.911
DEZ	10.628	2.221	1.273	12.194	943	27.260	839	28.100
TOTAL 2001	104.396	23.644	22.332	141.798	11.599	303.769	12.720	316.489
JAN	15.021	1.580	1.432	13.798	1.015	32.845	1.955	34.800
FEV	9.635	1.858	1.255	11.289	1.546	25.583	1.225	26.808
MAR	9.622	1.786	1.374	11.540	913	25.235	1.210	26.445
ABR	11.549	1.970	1.421	11.985	915	27.839	2.290	30.129
MAIO	9.558	1.792	1.448	12.108	1.000	25.907	1.237	27.144
JUN	8.539	1.789	1.411	11.555	932	24.227	1.394	25.621
JUL	10.282	1.630	1.832	13.680	962	28.386	2.412	30.798
AGO	7.763	1.650	1.709	12.959	940	25.021	1.438	26.460
SET	11.484	1.796	1.628	13.699	1.280	29.888	1.546	31.434
OUT	10.559	1.672	1.845	13.574	1.040	28.691	2.933	31.624
NOV	8.219	1.634	1.497	12.428	863	24.640	1.621	26.261
DEZ	9.954	1.980	1.340	11.733	856	25.863	1.526	27.389
TOTAL 2002	122.185	21.138	18.192	150.346	12.264	324.125	20.788	344.913
JAN	10.595	1.184	1.390	13.576	883	27.627	2.994	30.622
FEV	8.232	1.511	1.385	10.789	721	22.637	1.331	23.968
MAR	7.579	1.350	1.251	10.786	791	21.756	1.262	23.018
ABR	10.471	1.435	1.221	11.638	894	25.660	3.221	28.880
MAIO	9.623	1.413	1.099	11.603	777	24.515	1.129	25.643
JUN	7.131	1.446	1.056	11.188	765	21.587	1.153	22.740
JUL	9.370	1.334	1.186	11.954	1.147	24.992	2.284	27.276
AGO	7.158	1.412	1.118	11.023	1.040	21.752	1.143	22.895
SET	7.640	1.447	1.327	11.537	1.190	23.142	1.217	24.359
OUT	9.787	1.442	1.264	12.971	1.152	26.616	2.576	29.192
NOV	9.679	1.631	1.203	12.892	1.056	26.460	1.400	27.860
DEZ	10.129	1.823	1.180	13.431	1.226	27.790	1.378	29.167
TOTAL 2003	107.395	17.429	14.680	143.388	11.643	294.534	21.088	315.623
JAN	11.468	1.182	1.086	14.280	1.037	29.053	2.513	31.566
FEV	8.435	1.595	908	12.206	905	24.049	1.125	25.174
MAR	9.097	1.404	1.326	12.827	1.039	25.693	1.168	26.861
ABR	10.269	1.650	1.294	13.037	942	27.191	2.416	29.607
MAIO	7.697	1.559	1.143	13.711	992	25.103	1.202	26.305
JUN	8.357	1.500	1.360	14.308	1.152	26.677	1.393	28.070
JUL	9.135	1.636	1.354	13.604	923	26.652	2.760	29.413
AGO	7.745	1.746	1.361	13.473	975	25.300	1.433	26.733
SET	8.263	1.639	1.362	13.661	1.228	26.154	1.620	27.774
OUT	9.123	1.337	1.285	13.822	932	26.499	3.414	29.914
NOV	6.870	1.683	1.413	12.939	1.044	23.948	2.121	26.069
DEZ	12.368	1.749	1.250	14.344	1.146	30.857	2.002	32.858
TOTAL 2004	108.827	18.681	15.142	162.212	12.315	317.176	23.168	340.343
JAN	10.322	1.770	1.158	15.241	1.010	29.500	2.618	32.118
FEV	8.038	1.499	1.010	12.866	922	24.335	785	25.121
TOTAL 2004	18.360	3.269	2.168	28.107	1.932	53.836	3.403	57.238

(*) CPMF, COFINS, PIS/PASEP, CSLL e CIDE-COMBUSTÍVEIS.

(**) Incluído REFIS, PAES e RETENÇÃO NA FONTE - LEI Nº 10.333, ART. 30.

Obs.: A partir de janeiro de 2004 o REFIS e RETENÇÃO NA FONTE - LEI Nº 10.333, ART. 30 estão incluídos nos respectivos tributos.

TABELA IV

CONVERSÃO DE DEPÓSITOS JUDICIAIS EM RENDA DA UNIÃO

PERÍODO: JANEIRO DE 2001 A FEVEREIRO DE 2005

(A PREÇOS CORRENTES)

UNIDADE: R\$ MILHARES

MÊS	COFINS/ FINSOCIAL	IRPJ	PIS/PASEP	CSLL	TOTAL
JAN	27.105	626	3.954	4.393	36.078
FEV	19.901	1.154	2.611	1.636	25.302
MAR	48.021	458	2.817	3.664	54.961
ABR	33.299	2.019	5.039	3.607	43.965
MAIO	78.653	839	5.726	2.986	88.204
JUN	17.181	5.820	8.976	2.215	34.192
JUL	35.400	2.529	3.031	3.698	44.658
AGO	23.545	3.543	9.193	7.350	43.632
SET	12.862	15.367	9.223	18.043	55.495
OUT	25.092	5.563	5.519	17.256	53.429
NOV	30.427	966	5.222	9.774	46.389
DEZ	10.058	1.221	2.696	1.812	15.787
TOTAL 2001	361.545	40.104	64.008	76.435	542.092
JAN	4.085	1.227	27.179	5.396	37.886
FEV	2.305	355	4.602	390	7.651
MAR	10.125	344	8.147	8.863	27.479
ABR	17.767	3.180	7.587	8.426	36.960
MAIO	16.518	5.371	25.834	6.086	53.809
JUN	13.616	648	1.706	21.841	37.811
JUL	9.086	40.060	2.250	1.750	53.146
AGO	85.507	1.948	3.848	3.361	94.664
SET	27.013	3.025	8.045	10.867	48.951
OUT	7.648	1.064	5.389	8.216	22.318
NOV	8.464	843	1.730	1.896	12.933
DEZ	13.940	28.925	13.507	875	57.248
TOTAL 2002	216.073	86.990	109.826	77.968	490.857
JAN	3.432	340	4.861	688	9.320
FEV	11.587	1.687	1.226	18.364	32.863
MAR	53.364	435	5.731	4.621	64.151
ABR	15.808	2.372	3.320	6.089	27.589
MAIO	11.285	2.512	1.825	6.321	21.943
JUN	55.882	1.149	6.526	2.103	65.660
JUL	37.983	10.516	8.645	10.815	67.959
AGO	7.422	2.350	4.079	11.035	24.886
SET	12.043	3.027	6.967	1.473	23.511
OUT	11.088	3.344	2.870	4.062	21.363
NOV	10.933	968	6.886	10.760	29.547
DEZ	25.656	2.814	8.720	16.546	53.737
TOTAL 2003	256.483	31.514	61.654	92.877	442.528
JAN	6.007	2.101	21.198	996	30.302
FEV	6.148	1.599	11.216	9.180	28.143
MAR	8.243	2.704	11.288	8.040	30.275
ABR	14.524	890	3.245	891	19.550
MAIO	9.912	1.557	2.300	9.716	23.486
JUN	22.658	629	3.742	9.373	36.402
JUL	12.856	2.162	3.635	1.543	20.196
AGO	26.597	3.633	3.898	2.344	36.471
SET	5.132	340	1.669	1.774	8.915
OUT	16.427	699	6.205	1.354	24.686
NOV	15.650	1.196	3.751	2.898	23.494
DEZ	5.564	589	1.874	914	8.941
TOTAL 2004	149.718	18.100	74.020	49.024	290.862
JAN	1.029	25	2.661	85	3.800
FEV	1.701	1.461	4.551	1.913	9.625
TOTAL 2005	2.730	1.485	7.211	1.998	13.425

CONVERSÃO DE DEPÓSITOS JUDICIAIS EM RENDA DA UNIÃO

PERÍODO: JANEIRO DE 2001 A FEVEREIRO DE 2005

(A PREÇOS DE FEVEREIRO/05 - IPCA)

UNIDADE: R\$ MILHARES

MÊS	COFINS/ FINSOCIAL	IRPJ	PIS/PASEP	CSLL	TOTAL
JAN	38.856	898	5.668	6.297	51.719
FEV	28.399	1.647	3.726	2.334	36.106
MAR	68.266	652	4.005	5.209	78.132
ABR	47.065	2.854	7.122	5.098	62.139
MAIO	110.713	1.181	8.060	4.203	124.156
JUN	24.060	8.149	12.569	3.102	47.880
JUL	48.921	3.494	4.189	5.111	61.715
AGO	32.312	4.862	12.617	10.087	59.878
SET	17.602	21.029	12.621	24.693	75.945
OUT	34.055	7.550	7.490	23.420	72.516
NOV	41.006	1.301	7.038	13.173	62.517
DEZ	13.467	1.635	3.610	2.426	21.139
TOTAL 2001	504.720	55.253	88.715	105.153	753.842
JAN	5.442	1.634	36.203	7.187	50.466
FEV	3.059	471	6.108	517	10.155
MAR	13.358	454	10.748	11.693	36.254
ABR	23.255	4.162	9.930	11.029	48.376
MAIO	21.574	7.016	33.743	7.949	70.282
JUN	17.710	842	2.220	28.409	49.180
JUL	11.679	51.492	2.893	2.250	68.313
AGO	109.199	2.488	4.914	4.292	120.893
SET	34.252	3.835	10.201	13.779	62.067
OUT	9.572	1.331	6.745	10.283	27.932
NOV	10.282	1.024	2.102	2.303	15.712
DEZ	16.587	34.417	16.072	1.042	68.118
TOTAL 2002	275.968	109.168	141.880	100.734	627.749
JAN	3.994	395	5.656	801	10.846
FEV	13.275	1.933	1.404	21.040	37.652
MAR	60.396	493	6.486	5.230	72.605
ABR	17.720	2.658	3.721	6.825	30.925
MAIO	12.573	2.799	2.033	7.043	24.447
JUN	62.353	1.282	7.281	2.346	73.263
JUL	42.296	11.710	9.627	12.043	75.677
AGO	8.237	2.608	4.526	12.246	27.618
SET	13.262	3.334	7.673	1.622	25.890
OUT	12.174	3.671	3.151	4.460	23.457
NOV	11.964	1.059	7.535	11.775	32.333
DEZ	27.930	3.063	9.493	18.013	58.500
TOTAL 2003	286.174	35.006	68.587	103.443	493.210
JAN	6.490	2.270	22.902	1.076	32.739
FEV	6.602	1.717	12.044	9.858	30.222
MAR	8.811	2.890	12.065	8.594	32.360
ABR	15.466	948	3.455	949	20.819
MAIO	10.501	1.650	2.437	10.295	24.883
JUN	23.837	662	3.937	9.861	38.296
JUL	13.403	2.254	3.790	1.608	21.056
AGO	27.539	3.761	4.036	2.427	37.762
SET	5.296	351	1.722	1.831	9.200
OUT	16.879	719	6.376	1.391	25.364
NOV	15.970	1.220	3.828	2.957	23.974
DEZ	5.629	596	1.896	925	9.046
TOTAL 2004	156.423	19.039	78.488	51.772	305.722
JAN	1.035	25	2.676	86	3.822
FEV	1.701	1.461	4.551	1.913	9.625
TOTAL 2005	2.736	1.486	7.227	1.999	13.448

CONVERSÃO DE DEPÓSITOS JUDICIAIS EM RENDA DA UNIÃO

PERÍODO: JANEIRO DE 2001 A FEVEREIRO DE 2005

(A PREÇOS DE FEVEREIRO/05 - IGP-DI)

UNIDADE: R\$ MILHARES

MÊS	COFINS/ FINSOCIAL	IRPJ	PIS/PASEP	CSLL	TOTAL
JAN	45.776	1.058	6.678	7.419	60.931
FEV	33.497	1.942	4.395	2.753	42.587
MAR	80.185	765	4.704	6.119	91.774
ABR	54.982	3.334	8.320	5.956	72.592
MAIO	129.298	1.379	9.413	4.908	144.998
JUN	27.838	9.429	14.543	3.589	55.400
JUL	56.442	4.032	4.833	5.897	71.204
AGO	37.206	5.599	14.527	11.615	68.947
SET	20.248	24.190	14.518	28.404	87.361
OUT	38.935	8.632	8.564	26.776	82.906
NOV	46.858	1.487	8.042	15.052	71.440
DEZ	15.462	1.877	4.144	2.786	24.269
TOTAL 2001	586.727	63.725	102.682	121.274	874.408
JAN	6.268	1.882	41.701	8.279	58.130
FEV	3.530	544	7.048	597	11.719
MAR	15.490	527	12.464	13.559	42.039
ABR	26.992	4.831	11.527	12.802	56.152
MAIO	24.819	8.071	38.818	9.144	80.852
JUN	20.109	956	2.520	32.257	55.842
JUL	13.149	57.975	3.257	2.533	76.914
AGO	120.893	2.754	5.441	4.752	133.840
SET	37.210	4.167	11.082	14.969	67.428
OUT	10.110	1.406	7.124	10.860	29.500
NOV	10.570	1.053	2.161	2.368	16.152
DEZ	16.952	35.175	16.426	1.065	69.617
TOTAL 2002	306.092	119.340	159.567	113.186	698.185
JAN	4.085	404	5.785	819	11.093
FEV	13.575	1.976	1.436	21.515	38.503
MAR	61.500	502	6.604	5.325	73.932
ABR	18.144	2.722	3.810	6.989	31.665
MAIO	13.040	2.903	2.108	7.304	25.356
JUN	65.028	1.337	7.594	2.447	76.406
JUL	44.288	12.262	10.080	12.610	79.240
AGO	8.601	2.723	4.726	12.787	28.837
SET	13.810	3.472	7.990	1.689	26.961
OUT	12.659	3.818	3.276	4.638	24.390
NOV	12.423	1.100	7.824	12.227	33.573
DEZ	28.979	3.178	9.850	18.689	60.696
TOTAL 2003	296.132	36.396	71.085	107.039	510.652
JAN	6.731	2.355	23.753	1.116	33.955
FEV	6.816	1.773	12.433	10.177	31.198
MAR	9.054	2.970	12.398	8.831	33.253
ABR	15.771	967	3.523	968	21.229
MAIO	10.608	1.667	2.462	10.399	25.135
JUN	23.940	664	3.954	9.904	38.463
JUL	13.431	2.259	3.798	1.611	21.099
AGO	27.427	3.746	4.019	2.417	37.609
SET	5.267	349	1.713	1.821	9.149
OUT	16.770	714	6.335	1.382	25.200
NOV	15.846	1.211	3.798	2.934	23.789
DEZ	5.604	594	1.888	921	9.007
TOTAL 2004	157.265	19.267	80.073	52.481	309.086
JAN	1.034	25	2.671	86	3.815
FEV	1.701	1.461	4.551	1.913	9.625
TOTAL 2004	2.735	1.485	7.222	1.998	13.441

GRÁFICO I-A
ARRECAÇÃO DOS IMPOSTOS E CONTRIBUIÇÕES ADMINISTRADOS PELA SRF
PERÍODO: JANEIRO DE 2002 A FEVEREIRO DE 2005
(A PREÇOS DE FEVEREIRO/05 - IPCA)



GRÁFICO I-B
ARRECADAÇÃO DOS IMPOSTOS E CONTRIBUIÇÕES ADMINISTRADOS PELA SRF
PERÍODO: JANEIRO DE 2002 A FEVEREIRO DE 2005
(A PREÇOS DE FEVEREIRO/05 - IGP-DI)



GRÁFICO II-A
ARRECAÇÃO DO I. RENDA, IPI (EXCETO VINCULADO) E CONTRIBUIÇÕES ADMINISTRADAS PELA SRF
PERÍODO: JANEIRO DE 2002 A FEVEREIRO DE 2005
(A PREÇOS DE FEVEREIRO/05 - IPCA)

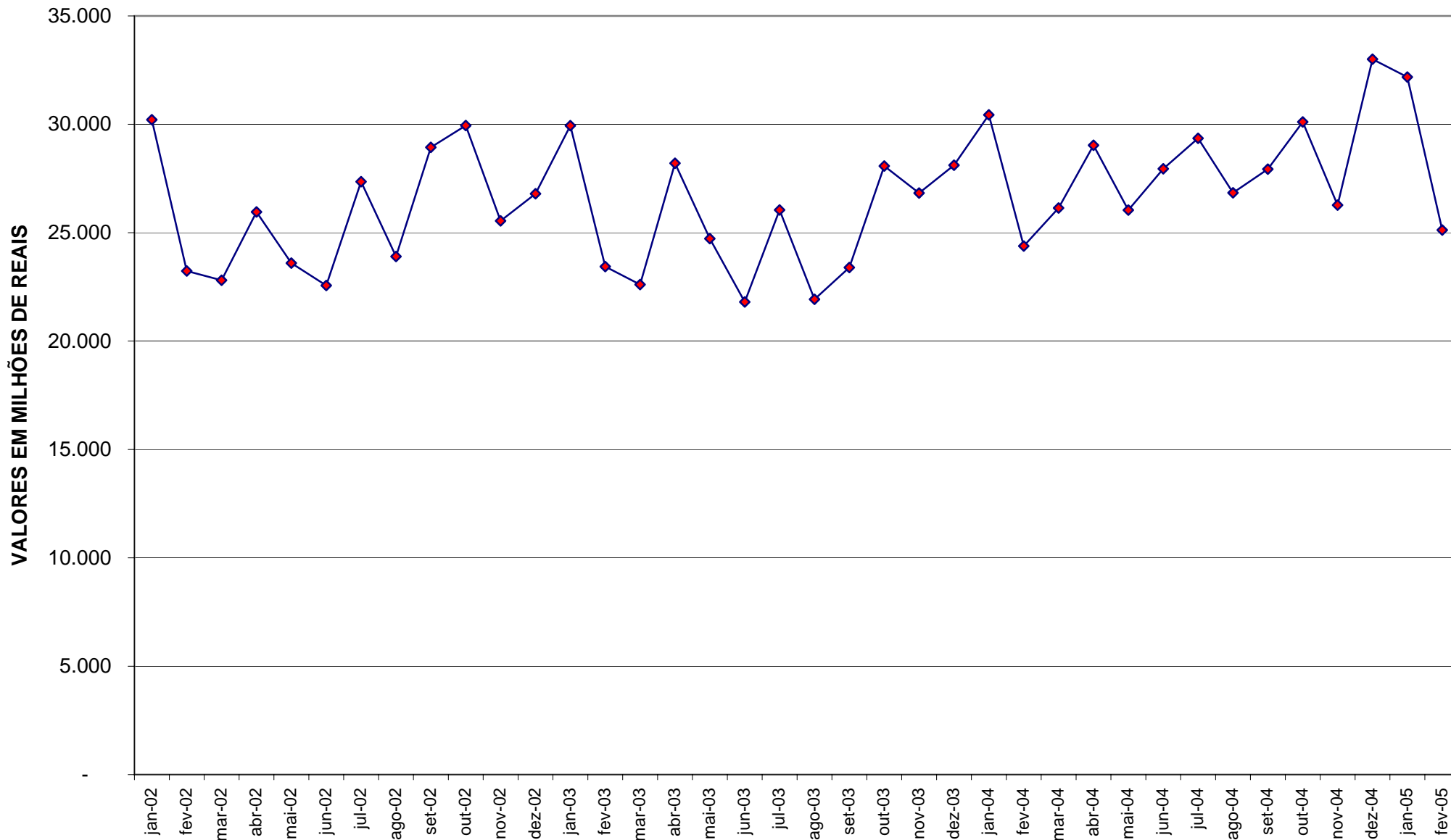

GRÁFICO II-B
ARRECAÇÃO DO I. RENDA, IPI (EXCETO VINCULADO) E CONTRIBUIÇÕES ADMINISTRADAS PELA SRF
PERÍODO: JANEIRO DE 2002 A FEVEREIRO DE 2005
(A PREÇOS DE FEVEREIRO/05 - IGP-DI)

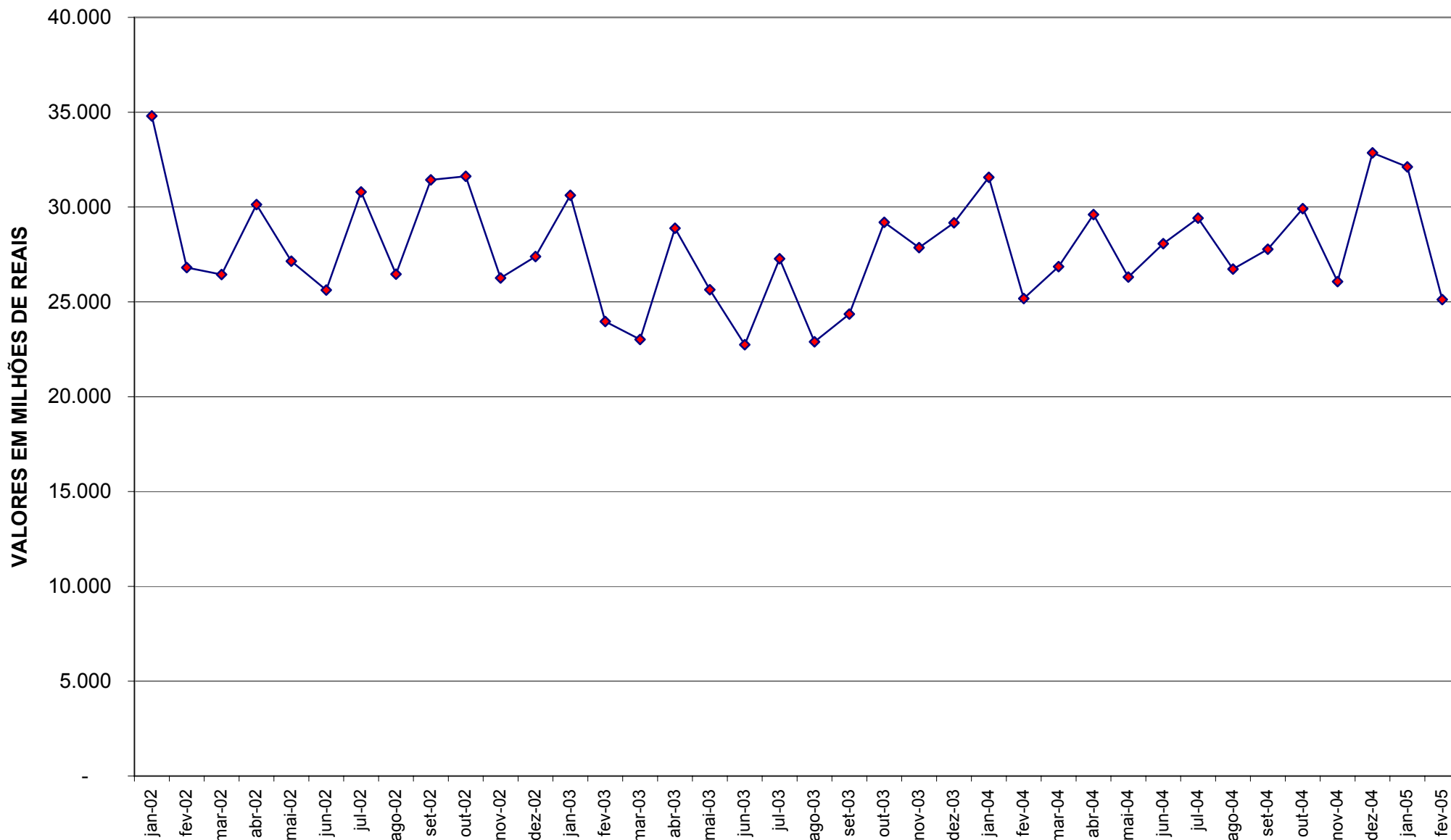
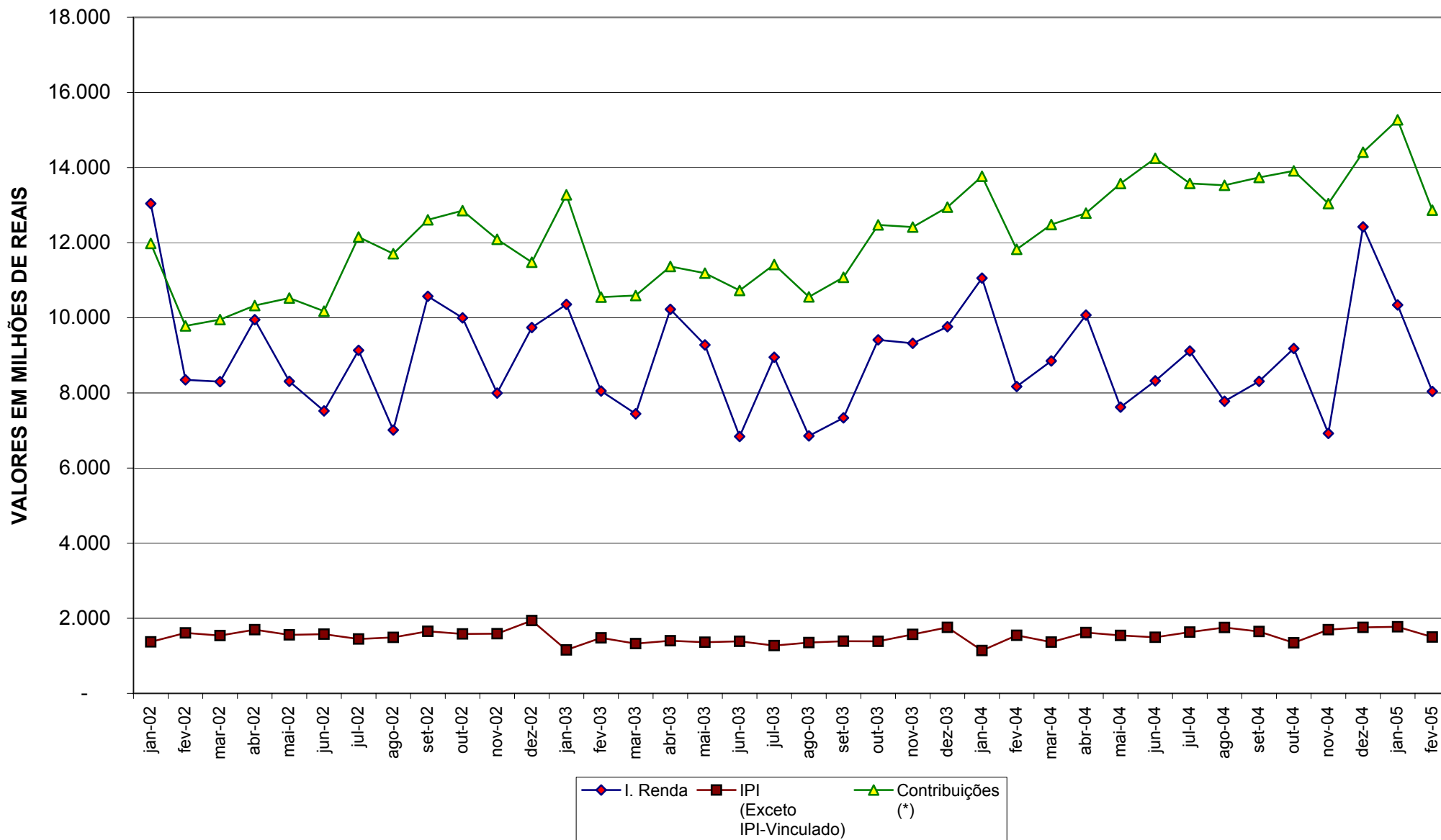