



RECEITA FEDERAL

Coordenação-Geral de Política Tributária
Coordenação-Geral de Estudos e Tributação Previdenciária

Análise da Arrecadação das
Receitas Federais

Agosto de 2005

SECRETÁRIO-GERAL DA RECEITA FEDERAL DO BRASIL

Jorge Antônio Deher Rachid

COORDENADORA-GERAL DE POLÍTICA TRIBUTÁRIA

Andréa Lemgruber Viol

COORDENADOR-GERAL DE ESTUDOS E TRIBUTAÇÃO PREVIDENCIÁRIA

Silas Santiago

COORDENADOR DE PREVISÃO E ANÁLISE

Raimundo Eloi de Carvalho

COORDENADOR DE ESTUDOS EM TRIBUTAÇÃO PREVIDENCIÁRIA

Edson Borges de Moraes

Análise da Arrecadação das Receitas Federais – Agosto de 2005

Equipe Técnica

Marylda Macedo de Almeida e Castro

Itamar Alves Barbosa Júnior

Marcelo de Mello Gomide Loures

Rogério Augusto de Oliveira Lima

Jorge Luiz Fonseca Frischeisen

Francisco Rodrigues Braga Júnior

Eli Fafa Júnior

Lidiane Rodrigues de França

Mário Galvão de Souza Sória

É autorizada a reprodução total ou parcial do conteúdo desta publicação desde que citada a fonte.

Esplanada dos Ministérios

Edifício Sede do Ministério da Fazenda, 7º andar, sala 705

Brasília – DF CEP - 70.048-900

Brasil

Tel.: Voz : (061) 412.2750/2751

Fax : (061) 412.1728

Home Page : <http://www.receita.fazenda.gov.br>

SUMÁRIO

I. Considerações Gerais	1
II. Desempenho do mês em relação ao mês anterior.....	2
III. Desempenho do mês em relação ao mesmo mês do ano anterior.....	3
IV. Desempenho acumulado no ano em relação ao mesmo período do ano anterior	5
V. Informações Adicionais	8
. Tabela I (Arrecadação – Agosto/04 e Julho e Agosto/05 – A preços correntes)	12
. Tabela I-A (Arrecadação – Agosto/04 e Julho e Agosto/05 – IPCA)	13
. Tabela I-B (Arrecadação – Agosto/04 e Julho e Agosto/05 – IGP-DI).....	14
. Tabela II (Arrecadação – Janeiro a Agosto – 2005/2004 – A preços correntes).....	15
. Tabela II-A (Arrecadação – Janeiro a Agosto – 2005/2004 – IPCA)	16
. Tabela II-B (Arrecadação – Janeiro a Agosto – 2005/2004 – IGP-DI)	17
. Tabela III (Arrecadação – Janeiro/01 a Agosto/05 – A preços correntes)	18
. Tabela III-A (Arrecadação – Janeiro/01 a Agosto/05 – IPCA)	19
. Tabela III-B (Arrecadação – Janeiro/01 a Agosto/05 – IGP-DI).....	20
. Tabela IV (Depósitos Judiciais – Janeiro/01 a Agosto/05 – A preços correntes)	21
. Tabela IV-A (Depósitos Judiciais – Janeiro/01 a Agosto/05 – IPCA)	22
. Tabela IV-B (Depósitos Judiciais – Janeiro/01 a Agosto/05 – IGP-DI)	23
. Gráfico I-A (Arrecadação – Janeiro/02 a Agosto/05 – IPCA).....	24
. Gráfico I-B (Arrecadação – Janeiro/02 a Agosto/05 – IGP-DI)	25
. Gráfico II-A (Arrecadação I. Renda, IPI e Contribuições – Janeiro/02 a Agosto/05 – IPCA)	26
. Gráfico II-B (Arrecadação I. Renda, IPI e Contribuições – Janeiro/02 a Agosto/05 – IGP-DI)	27

ANÁLISE DA ARRECADAÇÃO DAS RECEITAS FEDERAIS

AGOSTO DE 2005

I. CONSIDERAÇÕES GERAIS

Em conformidade com a Medida Provisória 258, de 21 de julho de 2005, foi criada a Receita Federal do Brasil – RFB, unificando as atribuições da Secretaria da Receita Federal – SRF e da Secretaria da Receita Previdenciária – SRP.

Com isso, concentra-se nesse novo órgão a competência para arrecadar, fiscalizar, administrar, lançar e normatizar o conjunto de receitas até então afetas a cada um dos órgãos extintos.

Desta forma, as “Receitas Administradas pela RFB” passam a englobar, a partir de agosto de 2005, as receitas administradas pelas extintas SRF e SRP. Nesse sentido, os quadros comparativos com os valores da arrecadação foram adequados para inclusão das receitas previdenciárias com histórico a partir de 2001.

Tendo em conta essa nova agregação de receitas, a arrecadação dos impostos e contribuições administrados pela Receita Federal do Brasil e das demais receitas (taxas e contribuições controladas por outros órgãos) atingiu o valor de **R\$ 38.671 milhões** no mês de agosto de 2005 e de **R\$ 307.762 milhões** no período de janeiro a agosto de 2005.

a) Variação nominal

O crescimento nominal das receitas administradas pela RFB foi de **15,64%**, no mês de agosto de 2005, em relação a agosto de 2004. Quanto à arrecadação total, que inclui também as receitas administradas por outros órgãos, o crescimento nominal foi de **13,38%**.

b) Variação real (IPCA/IGP-DI)

O crescimento real das receitas administradas pela RFB foi de **9,08%/12,59%**, no mês de agosto de 2005, em relação a agosto de 2004. Quanto à arrecadação total, que inclui também as

receitas administradas por outros órgãos, o crescimento real foi de **6,95%/10,39%**.

Nos quadros demonstrativos, os itens Retenção na Fonte (Lei nº 10.833, art. 30) e Refis foram excluídos, uma vez que suas parcelas foram acrescidas aos tributos.

O quadro a seguir apresenta os valores mensais e acumulados da arrecadação do período de janeiro a agosto de 2004 e 2005 e as variações nominais e reais.

ARRECADAÇÃO DAS RECEITAS FEDERAIS
(A PREÇOS CORRENTES E A PREÇOS DE AGOSTO/05 - IPCA/IGP-DI)
PERÍODO: JANEIRO A AGOSTO - 2005/2004

RECEITA		ARRECADAÇÃO (R\$ MILHOES)					VARIÇÃO (%)		
		2005			2004		AGO/05	AGO/05	JAN-AGO/05
		AGO	JUL	JAN-AGO	AGO	JAN-AGO	JUL/05	AGO/04	JAN-AGO/04
RECEITA ADMINISTRADA PELA RFB [A]	NOMINAL	37.831	38.272	296.002	32.715	257.107	(1,15)	15,64	15,13
	IPCA	37.831	38.337	299.273	34.683	278.880	(1,32)	9,08	7,31
	IGP-DI	37.831	37.970	293.308	33.600	275.617	(0,37)	12,59	6,42
DEMAIS RECEITAS [B]	NOMINAL	840	2.524	11.760	1.392	13.049	(66,72)	(39,68)	(9,88)
	IPCA	840	2.528	11.905	1.476	14.151	(66,77)	(43,10)	(15,87)
	IGP-DI	840	2.504	11.655	1.430	13.985	(66,45)	(41,27)	(16,67)
TOTAL [A]+[B]	NOMINAL	38.671	40.796	307.762	34.107	270.155	(5,21)	13,38	13,92
	IPCA	38.671	40.865	311.178	36.159	293.031	(5,37)	6,95	6,19
	IGP-DI	38.671	40.474	304.963	35.030	289.602	(4,45)	10,39	5,30

Fonte: Sistema Siadi, Sistema de Controle Financeiro (SCF), Fluxo de Caixa INSS, INFORMAR.

A análise detalhada do comportamento da arrecadação está contida nos itens **II**, **III** e **IV**, a seguir.

II. DESEMPENHO DA ARRECADAÇÃO DE AGOSTO DE 2005 EM RELAÇÃO A JULHO DE 2005 (Tabelas I, I-A, e I-B)

A arrecadação das Receitas Administradas pela RFB apresentou, no mês de agosto de 2005, variações reais de **-1,32%/-0,37%** em relação ao mês anterior.

Os principais fatores que, em conjunto, contribuíram para esse resultado foram os seguintes:

- ocorrência de cinco semanas de fatos geradores em agosto de 2005, contra quatro semanas em julho de 2005, o que explica o desempenho da arrecadação dos tributos com apuração semanal (IRRF-Rendimentos do Trabalho: +13,43%/+14,53%; IRRF-Outros Rendimentos: +13,53%/+14,63%; IOF: +19,30%/+20,45%; CPMF: +10,23%/+11,29%);
- pagamento da 1ª cota ou cota única do IRPJ e da CSLL em julho/05, referente à apuração trimestral encerrada em junho/05, e arrecadação atípica em agosto/05 (IRPJ: R\$ 630

milhões; CSLL: R\$ 280 milhões), relativa a pagamentos de débitos em atraso;

- elevação de **26,87%** no valor em dólar das importações tributadas, com reflexo nas arrecadações do IPI-Vinculado e do Imposto de Importação;
- homologação de compensação no valor de R\$ 570 milhões efetuada por parte de instituições financeiras em julho/05, e conseqüente apropriação na receita bruta de COFINS e PIS/PASEP. Esse valor, embora afete a arrecadação bruta, não altera a arrecadação líquida, vez que o mesmo valor é computado como restituição;
- recolhimento atípico de contribuição previdenciária, relativo a depósito judicial no valor de R\$ 209 milhões.

Quanto às demais receitas, os decréscimos reais de 66,77% e 66,45%, em relação a julho de 2005, decorrem do pagamento trimestral de royalties relativos à extração de petróleo.

III. DESEMPENHO DA ARRECADAÇÃO DE AGOSTO DE 2005 EM RELAÇÃO A AGOSTO DE 2004 (Tabelas I, I-A, e I-B)

A arrecadação das Receitas Administradas pela RFB apresentou, no mês de agosto de 2005, variações reais de **+9,08/+12,59%** em relação ao mesmo mês do ano anterior.

A seguir, estão discriminados, por tributo, as variações reais mais relevantes e os fatores que concorreram para o resultado.

- **IPI-Bebidas (+31,55%/+35,79%)**: arrecadação atípica em decorrência de pagamentos em atraso, no valor de R\$ 20 milhões;
- **IPI-Outros (-9,83%/-6,92%)**: redução a zero da alíquota sobre bens de capital (Dec. nº 5.468/05);
- **IRPF (+15,20%/+18,91%)**: crescimento localizado, principalmente, no item Ganho Líquido em Operações em Bolsa;
- **IRPJ (+32,41%/+36,68%) e CSLL (+32,09%/+36,35%)**: crescimento observado, principalmente, nos seguintes setores: Metalurgia Básica (100,52%), Telecomunicações (153,58%), Extração de Minerais Metálicos (208,62%) e Eletricidade (68,98%) e arrecadações atípicas em agosto/05 (IRPJ - Instituições Financeiras: R\$ 260 milhões, Demais: R\$ 370 milhões; CSLL-Instituições Financeiras: R\$ 140 milhões, Demais: R\$ 140 milhões), relativas a pagamentos de débitos em atraso;

- **IRRF-Rendimentos de Capital (-22,57%/-20,08%):** a partir de fatos geradores de 1º de outubro de 2004 (Lei nº 10.892/04), a apuração do imposto relativo a aplicações financeiras em fundos de investimento passou a ser semestral, com recolhimento nos meses de julho e dezembro. Por essa razão, as bases de comparação são totalmente diferentes (agosto de 2005: R\$ 161 milhões; agosto de 2004: R\$ 660 milhões);
- **IRRF-Remessas ao Exterior (+17,00%/+20,77%):** crescimento observado, principalmente, no item Rendimentos do Trabalho -Residentes no Exterior (100,89%);
- **IRRF-Rendimentos do Trabalho (+23,10%/+27,06%), IRRF-Outros Rendimentos (+31,62%/+35,86%), CPMF (+19,76%/+23,61%) e IOF (+32,31%/+36,58%):** cinco semanas de fatos geradores no mês de agosto de 2005, contra quatro semanas em agosto de 2004;
- **ITR (+148,85%/+156,87%):** decorrente de depósito judicial no valor de R\$ 15 milhões;
- **Outras Receitas Administradas (+66,79%/+72,16%):** crescimento da arrecadação da rubrica prêmios de loterias em agosto de 2005, devido a prêmios acumulados; arrecadação atípica de Receita da Dívida Ativa, por meio de depósitos em garantia, no valor de R\$ 20 milhões; multas por atraso na entrega de DCTF, no valor de R\$ 50 milhões;
- **Receita Previdenciária (+11,28%/+14,87%):** manutenção da tendência de evolução dos meses anteriores, refletindo o desempenho positivo do mercado de trabalho ao longo do ano. Além disso, em agosto de 2005, ocorreu recolhimento atípico referente a depósitos judiciais no valor de R\$ 209 milhões;
- **Demais Receitas (-43,10%/-41,27%):** a partir de fatos geradores de janeiro de 2005, a arrecadação da Contribuição para o Plano de Seguridade Social do Servidor – CPSS passou a ser feita via Guia de Recolhimento da União – GRU, não sendo mais acompanhada pela RFB. No mês de agosto de 2005, o recolhimento foi residual (agosto de 2005: R\$ 0,6 milhão; agosto de 2004: R\$ 532,2 milhões).

IV. DESEMPENHO DA ARRECADAÇÃO ACUMULADA DE JANEIRO A AGOSTO DE 2005 EM RELAÇÃO AO MESMO PERÍODO DE 2004 (Tabelas II, II-A, e II-B)

A arrecadação das Receitas Administradas pela RFB apresentou, no período de janeiro a agosto de 2005, variações reais de **+7,31%/+6,42%** em relação ao mesmo período de 2004.

A seguir, estão discriminados, por tributo, as variações reais mais relevantes e os fatores que concorreram para o resultado.

- **I. Importação (-4,41%/-5,05%) e IPI-Vinculado à Importação (-2,73%/-3,41%):** resultado decorrente da conjugação dos seguintes fatores: elevação de **21,18%** no valor em dólar das importações tributadas, de **0,44%** na alíquota média efetiva do IPI-Vinculado, redução de **1,38%** na alíquota média efetiva do I. Importação e de **15,45%** na taxa média de câmbio;
- **IPI-Automóveis (+12,73%/+12,04%):** aumento de 10,1% no volume de vendas ao mercado interno;
- **IPI-Outros (+11,01%/+10,24%):** arrecadação atípica em janeiro de 2005, decorrente de auto de infração no valor de R\$ 137 milhões, e crescimento de 4,3% observado na indústria (no período acumulado janeiro a junho/05). Destaca-se o crescimento da arrecadação dos setores de Metalurgia Básica (+76,23%) e de Fabricação de Produtos Químicos (+36,32%);
- **IRPF (+13,29%/+12,56%):** arrecadação atípica referente aos itens Ganho de Capital na Alienação de Bens e Ganho Líquido em Operações em Bolsa (janeiro a agosto de 2005: R\$ 497 milhões; janeiro a agosto de 2004: R\$ 229 milhões);
- **IRPJ (+20,15%/+18,81%) e CSLL (+19,97%/+18,68%):** os principais setores, cuja arrecadação contribuiu de forma preponderante para esse crescimento, foram: Metalurgia Básica (82,50%), Telecomunicações (213,71%), Extração de Minerais Metálicos (353,62%), e Eletricidade (62,60%);
- **COFINS (+3,60%/+2,87%):** Para melhor compreensão desse resultado, deve-se observar o comportamento dos diversos itens da arrecadação, conforme detalhado no quadro e nos comentários, a seguir.

AVALIAÇÃO DA ARRECADAÇÃO DA COFINS
PERÍODO: JANEIRO A AGOSTO - 2005/2004

UNIDADE: R\$ MILHÕES

DISCRIMINAÇÃO	ARRECADAÇÃO (A PREÇOS CORRENTES)			VARIÇÃO REAL (%)	
	2005 [A]	2004 [B]	[A]-[B]	[A]/[B] (IPCA)	[A]/[B] (IGP-DI)
COFINS TOTAL (EXCETO FINANCEIRAS)	52.605	48.084	4.521	2,10	1,37
1) IMPORTAÇÕES	9.441	5.556	3.885	60,13	60,72
2) RETENÇÃO NA FONTE - EMPRESA/ÓRGÃO PÚBLICO	1.289	1.028	261	16,94	16,23
4) COMPENSAÇÕES	811	693	118	9,60	9,60
3) DEMAIS	41.064	40.807	256	(6,22)	(7,04)

O principal item que contribuiu para o desempenho global da arrecadação da COFINS foi a tributação das importações decorrente da Lei nº 10.833/03, que introduziu a tributação dos insumos importados pelas empresas sujeitas a não-cumulatividade, e da Lei nº 10.865/04, que estendeu a tributação, pela COFINS, a todos os produtos importados. Cabe destacar que essa tributação harmoniza os mercados interno e externo quanto à incidência da COFINS.

É importante salientar que, no mês de fevereiro de 2005, houve transferência de arrecadação de R\$ 380 milhões do item COFINS DEMAIS para o item COFINS - IMPORTAÇÕES.

Outros itens destacados são: a retenção na fonte, quando ocorrem pagamentos de empresas/órgãos públicos a pessoas jurídicas (Lei nº 10.833/03, arts. 30 e 34), que acarreta ganho de arrecadação em razão de maior controle por parte da RFB, e o registro de compensações referentes à quitação de débitos de períodos anteriores por meio de créditos oriundos de tributos pagos a maior ou indevidos.

Ressalta-se que, no mês de julho de 2005, ocorreu homologação de compensação, efetuada por parte de instituições financeiras, e conseqüente apropriação na receita bruta de COFINS, no valor de R\$ 470 milhões. Esse valor, embora afete a arrecadação bruta, não altera a arrecadação líquida, vez que o mesmo valor é computado como restituição;

- **Outras Receitas Administradas (+18,85%/+18,24%):** crescimento da arrecadação da rubrica prêmios de loterias, devido a prêmios acumulados; arrecadação atípica de Receita da Dívida Ativa, por meio de depósitos em garantia, no valor de R\$ 150 milhões;

- **Receita Previdenciária (+6,79%/+5,96%):** dados da PME/IBGE indicam que a massa salarial no primeiro semestre de 2005 nas principais regiões metropolitanas brasileiras variou 11,08% em termos nominais e 9,83% em termo reais quando comparada com igual período do ano anterior. O quadro a seguir apresenta o resultado da arrecadação previdenciária em 2004 e em 2005, subdividida em receita própria e demais receitas.

UNIDADE: R\$ MILHÕES

DISCRIMINAÇÃO	ARRECADAÇÃO (A PREÇOS CORRENTES)			VARIÇÃO REAL (%)	
	2005 [A]	2004 [B]	[A]-[B]	[A]/[B] (IPCA)	[A]/[B] (IGP-DI)
RECEITA PREVIDENCIÁRIA TOTAL	71.359	62.302	9.056	6,79	5,96
PRÓPRIA	66.470	57.494	8.975	7,80	6,97
DEMAIS	4.889	4.808	81	(5,26)	(6,18)

- **Demais Receitas (-15,87%/-16,67%):** a partir dos fatos geradores de janeiro de 2005, a arrecadação da Contribuição para o Plano de Seguridade Social do Servidor – CPSSS passou a ser feita via Guia de Recolhimento da União – GRU, não sendo mais acompanhada pela RFB. No acumulado de janeiro a agosto de 2005, o recolhimento foi residual (janeiro a agosto de 2005=R\$ 307,3 milhões; janeiro a agosto de 2004=R\$ 3.511,1 milhões).

V. INFORMAÇÕES ADICIONAIS:

a) PASSIVOS TRIBUTÁRIOS

O quadro a seguir mostra o montante do estoque de débitos apurados no âmbito da Receita Federal do Brasil até 30 de julho de 2005.

PASSIVOS TRIBUTÁRIOS

UNIDADE: R\$ MILHÕES

DISCRIMINAÇÃO	POSIÇÃO DE 30/JUL/2005		
	Nº CONTRIB./ PROCESSOS	VALOR CONSOLIDADO	%
1) SALDO DE PARCELAMENTOS	-	136.509	29,35
1.1) REFIS	25.980	53.454	11,49
1.2) PAES	212.166	77.398	16,64
1.3) PARCELAMENTO CONVENCIONAL (SIPADE)	225.144	5.657	1,22
2) DÉBITOS EM COBRANÇA	-	86.035	18,50
2.1) CONTA CORRENTE PESSOA JURÍDICA	1.951.768	2.202	0,47
2.2) CONTA-CORRENTE PESSOA FÍSICA	2.071.717	1.872	0,40
2.3) PROCESSOS FISCAIS (sem pendência de compensação e sem revisão de lançamento)	161.983	27.428	5,90
2.4) PROCESSOS FISCAIS (com pendência de compensação e com revisão de lançamento)	141.392	54.533	11,73
3) DÉBITOS COM EXIGIBILIDADE SUSPensa (EM JULGAMENTO E SUBJUDICE)	-	242.524	52,15
3.1) PROCESSOS FISCAIS (EM JULGAMENTO)	111.696	185.585	39,90
3.2) PROCESSOS FISCAIS (SUBJUDICE)	23.070	56.938	12,24
TOTAL	-	465.068	100,00

Fonte: CORAT

Obs.: 1) Não inclui valores da dívida ativa em cobrança na PGFN.

2) Não inclui dados relativos à receita previdenciária.

b) REFIS

Foram recepcionados, até dezembro de 2001, 129.166 termos de opções pelo REFIS. Até o mês de julho de 2005, considerando as exclusões e reinclusões por medida judicial, permanecem **25.980** empresas no programa.

O quadro a seguir mostra a evolução da arrecadação do REFIS referente aos impostos e contribuições administrados pela RFB no ano de 2004 e nos meses de janeiro a agosto de 2005.

ARRECAÇÃO DO REFIS
PERÍODO: 2004 E JANEIRO A AGOSTO DE 2005
(A PREÇOS CORRENTES)

UNIDADE: R\$ MILHÕES

MÊS	QUANT. DARF (MÉDIA MENSAL)	ARRECAÇÃO
JAN-DEZ 2004	40.733	1.106
JAN	36.591	92
FEV	36.056	92
MAR	38.031	96
ABR	34.966	92
MAI	36.800	64
JUN	36.644	95
JUL	32.733	58
AGO	34.609	69
JAN-AGO 2005	35.804	658

c) PAES

O quadro a seguir mostra a arrecadação relativa ao parcelamento especial (PAES), em conformidade com o art. 1º da Lei nº 10.684/03.

ARRECAÇÃO DO PAES
PERÍODO: 2004 E JANEIRO A AGOSTO DE 2005
(A PREÇOS CORRENTES)

UNIDADE: R\$ MILHÕES

MÊS	PESSOAS FÍSICAS		MICROEMPRESAS		EMPRESAS DE PEQUENO PORTE		DEMAIS PESSOAS JURÍDICAS		TOTAL	
	VALOR	Nº CONTRIB.	VALOR	Nº CONTRIB.	VALOR	Nº CONTRIB.	VALOR	Nº CONTRIB.	VALOR	Nº CONTRIB.
JAN-DEZ 2004	94	-	154	-	227	-	2.269	-	2.745	-
JAN	7	92.150	11	169.154	19	88.835	203	24.446	240	374.585
FEV	7	92.151	11	169.155	19	88.836	209	24.448	245	374.590
MAR	8	92.151	11	169.155	20	88.836	219	24.448	258	374.590
ABR	7	92.157	10	169.162	18	88.839	207	24.454	243	374.612
MAI	8	92.157	10	169.163	20	88.842	224	24.459	262	374.621
JUN	7	92.157	9	169.163	19	88.843	226	24.463	261	374.626
JUL	7	92.158	9	169.164	19	88.843	226	24.465	261	374.630
AGO	8	92.159	10	169.167	20	88.844	224	24.466	262	374.636
JAN-AGO 2005	59	-	81	-	154	-	1.739	-	2.033	-

d) SIMPLES

ARRECAÇÃO DO SIMPLES
PERÍODO: 2004 E JANEIRO A AGOSTO DE 2005
(A PREÇOS CORRENTES)

UNIDADE: R\$ MILHÕES

MÊS	RFB		ICMS/ISS		TOTAL	
	VALOR	%	VALOR	%	VALOR	%
JAN-DEZ 2004	10.443	99,72	30	0,28	10.473	100,00
JAN	1.206	99,76	3	0,24	1.208	100,00
FEV	760	99,68	2	0,32	763	100,00
MAR	764	99,68	2	0,32	767	100,00
ABR	863	99,69	3	0,31	865	100,00
MAI	890	99,69	3	0,31	893	100,00
JUN	941	99,70	3	0,30	944	100,00
JUL	975	99,69	3	0,31	978	100,00
AGO	1.003	99,71	3	0,29	1.006	100,00
JAN-AGO 2005	7.401	99,70	22	0,30	7.424	100,00

e) DECOMPOSIÇÃO DA ARRECAÇÃO DO IRPJ

ARRECAÇÃO DO IRPJ
PERÍODO: 2004 E JANEIRO A AGOSTO DE 2005
(A PREÇOS CORRENTES)

UNIDADE: R\$ MILHÕES

MÊS	LUCRO REAL		LUCRO PRESUMIDO		OUTROS		TOTAL	
	VALOR	%	VALOR	%	VALOR	%	VALOR	%
JAN-DEZ 2004	26.774	68,87	6.572	16,90	5.533	14,23	38.878	100,00
JAN	3.330	61,99	1.462	27,22	580	10,79	5.372	100,00
FEV	3.465	82,39	309	7,35	432	10,26	4.206	100,00
MAR	3.522	81,98	281	6,53	493	11,48	4.296	100,00
ABR	2.964	62,27	1.258	26,42	538	11,31	4.760	100,00
MAI	2.634	76,21	297	8,59	525	15,19	3.456	100,00
JUN	2.698	73,32	269	7,30	713	19,38	3.679	100,00
JUL	2.320	55,69	1.365	32,78	480	11,53	4.165	100,00
AGO	2.705	69,12	327	8,35	881	22,53	3.913	100,00
JAN-AGO 2005	23.638	69,83	5.568	16,45	4.643	13,72	33.849	100,00

f) ARRECAÇÃO DOS RENDIMENTOS DE CAPITAL

ARRECAÇÃO DE IRRF-RENDIMENTOS DE CAPITAL
PERÍODO: JANEIRO A AGOSTO - 2005/2004
(A PREÇOS CORRENTES)

UNIDADE: R\$ MILHÕES

MÊS	FUNDOS DE RENDA FIXA		OPERAÇÕES DE SWAP		JUROS REMUN. CAP. PRÓPRIO		OUTRAS		TOTAL	
	2005	2004	2005	2004	2005	2004	2005	2004	2005	2004
JAN	86	695	24	47	804	856	609	932	1.523	2.531
FEV	78	632	13	59	35	86	461	493	587	1.269
MAR	151	494	25	77	113	39	670	469	959	1.080
ABR	174	634	18	35	237	185	539	436	968	1.290
MAI	217	554	27	109	175	115	602	464	1.022	1.244
JUN	3.463	719	56	50	90	61	865	548	4.474	1.378
JUL	80	664	68	30	397	151	618	441	1.162	1.286
AGO	161	662	32	25	157	78	709	524	1.058	1.289
JAN-AGO	4.410	5.056	263	432	2.007	1.572	5.073	4.307	11.753	11.367
VAR.% 2005/2004	(12,77)		(39,10)		27,72		17,78		3,40	

g) ARRECAÇÃO DO PIS/PASEP E COFINS

ARRECAÇÃO DO PIS/PASEP
 PERÍODO: JANEIRO A DEZEMBRO - 2004/2003 E JANEIRO A AGOSTO - 2005/2004
 (A PREÇOS DE AGOSTO/05 - IPCA)

UNIDADE: R\$ MILHÕES

MÊS	PIS			PASEP			TOTAL (PIS/PASEP)			COFINS		
	2004 [A]	2003 [B]	[A]/[B]%	2004 [C]	2003 [D]	[C]/[D]%	2004 [E]	2003 [F]	[E]/[F]%	2004 [G]	2003 [H]	[G]/[H]%
JAN	1.713	1.762	(2,79)	208	185	12,64	1.921	1.947	(1,32)	6.439	6.268	2,73
FEV	1.486	1.348	10,25	240	155	55,00	1.726	1.503	14,85	5.903	5.192	13,70
MAR	1.336	1.306	2,29	225	208	8,36	1.561	1.514	3,13	6.214	5.240	18,59
ABR	1.428	1.335	7,03	191	184	3,68	1.620	1.519	6,62	6.624	5.260	25,93
MAI	1.658	1.460	13,55	196	180	8,66	1.854	1.640	13,02	7.687	5.271	45,85
JUN	1.737	1.349	28,78	196	274	(28,37)	1.934	1.623	19,14	8.050	5.498	46,41
JUL	1.539	1.388	10,91	185	173	6,98	1.724	1.561	10,47	7.054	5.302	33,04
AGO	1.595	1.424	11,96	202	189	6,68	1.797	1.614	11,34	7.673	5.460	40,54
SET	1.617	1.456	11,09	198	190	4,17	1.815	1.646	10,29	7.352	5.629	30,61
OUT	1.589	1.468	8,21	182	199	(8,91)	1.770	1.668	6,16	7.162	6.145	16,54
NOV	1.630	1.607	1,44	211	179	17,88	1.841	1.785	3,09	7.250	6.488	11,75
DEZ	1.650	1.598	3,26	218	194	12,01	1.867	1.792	4,21	7.443	6.282	18,47
TOTAL	18.978	17.501	8,44	2.451	2.310	6,09	21.430	19.811	8,17	84.851	68.035	24,72
MÊS	PIS			PASEP			TOTAL (PIS/PASEP)			COFINS		
	2005 [A]	2004 [B]	[A]/[B]%	2005 [C]	2004 [D]	[C]/[D]%	2005 [E]	2004 [F]	[E]/[F]%	2005 [G]	2004 [H]	[G]/[H]%
JAN	1.759	1.713	2,70	231	208	10,96	1.990	1.921	3,60	7.899	6.439	22,67
FEV	1.433	1.486	(3,56)	258	240	7,65	1.691	1.726	(2,00)	6.490	5.903	9,94
MAR	1.402	1.336	4,93	249	225	10,73	1.651	1.561	5,77	6.541	6.214	5,26
ABR	1.548	1.428	8,36	227	191	18,59	1.775	1.620	9,57	7.199	6.624	8,68
MAI	1.520	1.658	(8,30)	231	196	18,00	1.751	1.854	(5,52)	7.073	7.687	(7,99)
JUN	1.589	1.737	(8,52)	244	196	24,18	1.833	1.934	(5,20)	7.290	8.050	(9,44)
JUL	1.732	1.539	12,49	232	185	25,57	1.964	1.724	13,89	7.905	7.054	12,07
AGO	1.585	1.595	(0,59)	227	202	12,56	1.813	1.797	0,89	7.251	7.673	(5,49)
JAN-AGO	12.569	12.493	0,61	1.899	1.643	15,59	14.468	14.136	2,35	57.649	55.645	3,60

Brasília, 19 de setembro de 2005.

Coordenação-Geral de Política Tributária

Coordenação-Geral de Estudos e Tributação Previdenciária

TABELA I

ARRECADAÇÃO DAS RECEITAS FEDERAIS

PERÍODO: AGOSTO DE 2004 E JULHO E AGOSTO DE 2005

(A PREÇOS CORRENTES)

UNIDADE: R\$ MILHÕES

RECEITAS	2005		2004	VARIÇÃO (%)	
	AGOSTO	JULHO	AGOSTO	AGO/05 JUL/05	AGO/05 AGO/04
IMPOSTO SOBRE IMPORTAÇÃO	877	740	857	18,44	2,30
I.P.I-TOTAL	2.194	2.142	2.156	2,44	1,79
I.P.I-FUMO	181	180	202	0,31	(10,68)
I.P.I-BEBIDAS	210	182	151	15,56	39,46
I.P.I-AUTOMÓVEIS	313	321	295	(2,32)	6,02
I.P.I-VINCULADO À IMPORTAÇÃO	491	420	462	16,78	6,24
I.P.I-OUTROS	999	1.039	1.045	(3,82)	(4,41)
IMPOSTO SOBRE A RENDA-TOTAL	9.408	9.504	7.510	(1,01)	25,26
I.RENDA-PESSOA FÍSICA	659	601	540	9,71	22,13
I.RENDA-PESSOA JURÍDICA	3.913	4.165	2.787	(6,04)	40,38
ENTIDADES FINANCEIRAS	470	474	265	(0,86)	77,13
DEMAIS EMPRESAS	3.443	3.691	2.522	(6,71)	36,52
I.RENDA-RETIDO NA FONTE	4.835	4.738	4.183	2,05	15,59
I.R.R.F-RENDIMENTOS DO TRABALHO	2.966	2.610	2.272	13,63	30,50
I.R.R.F-RENDIMENTOS DE CAPITAL	1.058	1.162	1.289	(8,96)	(17,92)
I.R.R.F-REMESSAS PARA O EXTERIOR	445	644	359	(30,86)	24,04
I.R.R.F-OUTROS RENDIMENTOS	367	322	263	13,72	39,54
IOF - I. S/ OPERAÇÕES FINANCEIRAS	593	496	423	19,50	40,27
ITR - I. TERRITORIAL RURAL	24	9	9	175,72	163,82
CPMF - CONTRIB. MOVIMENTAÇÃO FINANCEIRA	2.664	2.413	2.098	10,41	26,96
COFINS - CONTRIB. P/ A SEGURIDADE SOCIAL	7.251	7.892	7.237	(8,12)	0,19
ENTIDADES FINANCEIRAS	566	1.146	386	(50,62)	46,46
DEMAIS EMPRESAS	6.685	6.746	6.851	(0,90)	(2,42)
CONTRIBUIÇÃO PARA O PIS/PASEP	1.813	1.961	1.695	(7,54)	6,96
ENTIDADES FINANCEIRAS	92	204	61	(54,87)	51,16
DEMAIS EMPRESAS	1.721	1.757	1.634	(2,05)	5,32
CSLL - CONTRIB. SOCIAL S/ LUCRO LÍQUIDO	1.959	2.590	1.399	(24,38)	40,04
ENTIDADES FINANCEIRAS	133	152	88	(12,67)	50,58
DEMAIS EMPRESAS	1.826	2.438	1.311	(25,11)	39,33
CIDE-COMBUSTÍVEIS	651	627	636	3,91	2,34
PAGAMENTO UNIFICADO	263	262	236	0,63	11,48
CONTRIBUIÇÃO PARA O FUNDAF	23	25	18	(6,77)	28,99
OUTRAS RECEITAS ADMINISTRADAS	458	466	259	(1,74)	76,82
SUBTOTAL [A]	28.180	29.127	24.534	(3,25)	14,86
RECEITA PREVIDENCIÁRIA [B]	9.651	9.145	8.180	5,53	17,98
PRÓPRIA	8.970	8.473	7.587	5,86	18,23
DEMAIS	681	672	594	1,37	14,77
RECEITA ADMINISTRADA PELA RFB [C]=[A]+[B]	37.831	38.272	32.715	(1,15)	15,64
DEMAIS RECEITAS [D]	840	2.524	1.392	(66,72)	(39,68)
TOTAL GERAL DAS RECEITAS [E]=[C]+[D]	38.671	40.796	34.107	(5,21)	13,38

TABELA I-A

ARRECADAÇÃO DAS RECEITAS FEDERAIS

PERÍODO: AGOSTO DE 2004 E JULHO E AGOSTO DE 2005

(A PREÇOS DE AGOSTO/05 - IPCA)

UNIDADE: R\$ MILHÕES

RECEITAS	2005		2004	VARIÇÃO (%)	
	AGOSTO	JULHO	AGOSTO	AGO/05 JUL/05	AGO/05 AGO/04
IMPOSTO SOBRE IMPORTAÇÃO	877	742	909	18,24	(3,50)
I.P.I-TOTAL	2.194	2.145	2.285	2,27	(3,99)
I.P.I-FUMO	181	180	214	0,14	(15,75)
I.P.I-BEBIDAS	210	182	160	15,36	31,55
I.P.I-AUTOMÓVEIS	313	321	313	(2,48)	0,00
I.P.I-VINCULADO À IMPORTAÇÃO	491	421	490	16,58	0,21
I.P.I-OUTROS	999	1.040	1.108	(3,98)	(9,83)
IMPOSTO SOBRE A RENDA-TOTAL	9.408	9.520	7.962	(1,18)	18,15
I.RENDA-PESSOA FÍSICA	659	602	572	9,52	15,20
I.RENDA-PESSOA JURÍDICA	3.913	4.172	2.955	(6,20)	32,41
ENTIDADES FINANCEIRAS	470	475	281	(1,03)	67,08
DEMAIS EMPRESAS	3.443	3.697	2.674	(6,87)	28,77
I.RENDA-RETIDO NA FONTE	4.835	4.746	4.435	1,88	9,03
I.R.R.F-RENDIMENTOS DO TRABALHO	2.966	2.614	2.409	13,43	23,10
I.R.R.F-RENDIMENTOS DE CAPITAL	1.058	1.164	1.367	(9,11)	(22,57)
I.R.R.F-REMESSAS PARA O EXTERIOR	445	645	380	(30,98)	17,00
I.R.R.F-OUTROS RENDIMENTOS	367	323	279	13,53	31,62
IOF - I. S/ OPERAÇÕES FINANCEIRAS	593	497	448	19,30	32,31
ITR - I. TERRITORIAL RURAL	24	9	10	175,25	148,85
CPMF - CONTRIB. MOVIMENTAÇÃO FINANCEIRA	2.664	2.417	2.225	10,23	19,76
COFINS - CONTRIB. P/ A SEGURIDADE SOCIAL	7.251	7.905	7.673	(8,27)	(5,49)
ENTIDADES FINANCEIRAS	566	1.148	410	(50,70)	38,15
DEMAIS EMPRESAS	6.685	6.757	7.263	(1,07)	(7,95)
CONTRIBUIÇÃO PARA O PIS/PASEP	1.813	1.964	1.797	(7,70)	0,89
ENTIDADES FINANCEIRAS	92	204	64	(54,95)	42,59
DEMAIS EMPRESAS	1.721	1.760	1.732	(2,21)	(0,66)
CSLL - CONTRIB. SOCIAL S/ LUCRO LÍQUIDO	1.959	2.595	1.483	(24,51)	32,09
ENTIDADES FINANCEIRAS	133	152	93	(12,82)	42,03
DEMAIS EMPRESAS	1.826	2.443	1.389	(25,24)	31,42
CIDE-COMBUSTÍVEIS	651	628	675	3,73	(3,46)
PAGAMENTO UNIFICADO	263	262	250	0,46	5,16
CONTRIBUIÇÃO PARA O FUNDAF	23	25	19	(6,93)	21,67
OUTRAS RECEITAS ADMINISTRADAS	458	467	275	(1,90)	66,79
SUBTOTAL [A]	28.180	29.177	26.010	(3,42)	8,34
RECEITA PREVIDENCIÁRIA [B]	9.651	9.161	8.673	5,35	11,28
PRÓPRIA	8.970	8.487	8.043	5,68	11,52
DEMAIS	681	673	629	1,20	8,26
RECEITA ADMINISTRADA PELA RFB [C]=[A]+[B]	37.831	38.337	34.683	(1,32)	9,08
DEMAIS RECEITAS [D]	840	2.528	1.476	(66,77)	(43,10)
TOTAL GERAL DAS RECEITAS [E]=[C]+[D]	38.671	40.865	36.159	(5,37)	6,95

TABELA I-B

ARRECADAÇÃO DAS RECEITAS FEDERAIS

PERÍODO: AGOSTO DE 2004 E JULHO E AGOSTO DE 2005

(A PREÇOS DE AGOSTO/05 - IGP-DI)

UNIDADE: R\$ MILHÕES

RECEITAS	2005		2004	VARIÇÃO (%)	
	AGOSTO	JULHO	AGOSTO	AGO/05 JUL/05	AGO/05 AGO/04
IMPOSTO SOBRE IMPORTAÇÃO	877	735	880	19,38	(0,39)
I.P.I-TOTAL	2.194	2.125	2.214	3,26	(0,90)
I.P.I-FUMO	181	179	208	1,11	(13,03)
I.P.I-BEBIDAS	210	181	155	16,48	35,79
I.P.I-AUTOMÓVEIS	313	318	303	(1,54)	3,22
I.P.I-VINCULADO À IMPORTAÇÃO	491	417	475	17,70	3,44
I.P.I-OUTROS	999	1.030	1.073	(3,05)	(6,92)
IMPOSTO SOBRE A RENDA-TOTAL	9.408	9.429	7.714	(0,22)	21,96
I.RENDA-PESSOA FÍSICA	659	596	555	10,58	18,91
I.RENDA-PESSOA JURÍDICA	3.913	4.132	2.863	(5,30)	36,68
ENTIDADES FINANCEIRAS	470	470	272	(0,08)	72,47
DEMAIS EMPRESAS	3.443	3.662	2.591	(5,97)	32,92
I.RENDA-RETIDO NA FONTE	4.835	4.701	4.296	2,86	12,55
I.R.R.F-RENDIMENTOS DO TRABALHO	2.966	2.589	2.334	14,53	27,06
I.R.R.F-RENDIMENTOS DE CAPITAL	1.058	1.153	1.324	(8,23)	(20,08)
I.R.R.F-REMESSAS PARA O EXTERIOR	445	638	368	(30,31)	20,77
I.R.R.F-OUTROS RENDIMENTOS	367	320	270	14,63	35,86
IOF - I. S/ OPERAÇÕES FINANCEIRAS	593	492	434	20,45	36,58
ITR - I. TERRITORIAL RURAL	24	9	9	177,91	156,87
CPMF - CONTRIB. MOVIMENTAÇÃO FINANCEIRA	2.664	2.394	2.155	11,29	23,61
COFINS - CONTRIB. P/ A SEGURIDADE SOCIAL	7.251	7.830	7.433	(7,39)	(2,45)
ENTIDADES FINANCEIRAS	566	1.137	397	(50,22)	42,61
DEMAIS EMPRESAS	6.685	6.693	7.036	(0,11)	(4,99)
CONTRIBUIÇÃO PARA O PIS/PASEP	1.813	1.945	1.741	(6,80)	4,14
ENTIDADES FINANCEIRAS	92	202	62	(54,51)	47,18
DEMAIS EMPRESAS	1.721	1.743	1.678	(1,27)	2,54
CSLL - CONTRIB. SOCIAL S/ LUCRO LÍQUIDO	1.959	2.570	1.437	(23,78)	36,35
ENTIDADES FINANCEIRAS	133	151	91	(11,97)	46,61
DEMAIS EMPRESAS	1.826	2.419	1.346	(24,52)	35,66
CIDE-COMBUSTÍVEIS	651	622	654	4,73	(0,35)
PAGAMENTO UNIFICADO	263	260	243	1,43	8,54
CONTRIBUIÇÃO PARA O FUNDAF	23	25	19	(6,03)	25,59
OUTRAS RECEITAS ADMINISTRADAS	458	463	266	(0,95)	72,16
SUBTOTAL [A]	28.180	28.897	25.198	(2,48)	11,83
RECEITA PREVIDENCIÁRIA [B]	9.651	9.073	8.402	6,37	14,87
PRÓPRIA	8.970	8.406	7.792	6,71	15,12
DEMAIS	681	667	610	2,18	11,74
RECEITA ADMINISTRADA PELA RFB [C]=[A]+[B]	37.831	37.970	33.600	(0,37)	12,59
DEMAIS RECEITAS [D]	840	2.504	1.430	(66,45)	(41,27)
TOTAL GERAL DAS RECEITAS [E]=[C]+[D]	38.671	40.474	35.030	(4,45)	10,39

TABELA II

ARRECADAÇÃO DAS RECEITAS FEDERAIS

PERÍODO: JANEIRO A AGOSTO - 2005/2004

(A PREÇOS CORRENTES)

UNIDADE: R\$ MILHÕES

RECEITAS	2005 [A]	2004 [B]	VAR. (%) [A]/[B]	PARTICIPAÇÃO (%)	
				2005	2004
IMPOSTO SOBRE IMPORTAÇÃO	6.018	5.875	2,42	1,96	2,17
I.P.I-TOTAL	16.714	14.711	13,62	5,43	5,45
I.P.I-FUMO	1.510	1.510	0,05	0,49	0,56
I.P.I-BEBIDAS	1.474	1.279	15,20	0,48	0,47
I.P.I-AUTOMÓVEIS	2.295	1.899	20,89	0,75	0,70
I.P.I-VINCULADO À IMPORTAÇÃO	3.423	3.283	4,27	1,11	1,22
I.P.I-OUTROS	8.011	6.740	18,86	2,60	2,49
IMPOSTO SOBRE A RENDA-TOTAL	79.695	66.938	19,06	25,90	24,78
I.RENDA-PESSOA FÍSICA	5.700	4.683	21,72	1,85	1,73
I.RENDA-PESSOA JURÍDICA	33.849	26.250	28,95	11,00	9,72
ENTIDADES FINANCEIRAS	5.122	4.884	4,87	1,66	1,81
DEMAIS EMPRESAS	28.727	21.367	34,45	9,33	7,91
I.RENDA-RETIDO NA FONTE	40.147	36.005	11,50	13,04	13,33
I.R.R.F-RENDIMENTOS DO TRABALHO	22.055	19.122	15,33	7,17	7,08
I.R.R.F-RENDIMENTOS DE CAPITAL	11.753	11.367	3,40	3,82	4,21
I.R.R.F-REMESSAS PARA O EXTERIOR	3.716	3.371	10,26	1,21	1,25
I.R.R.F-OUTROS RENDIMENTOS	2.622	2.145	22,22	0,85	0,79
IOF - I. S/ OPERAÇÕES FINANCEIRAS	4.027	3.377	19,26	1,31	1,25
ITR - I. TERRITORIAL RURAL	81	64	26,47	0,03	0,02
CPMF - CONTRIB. MOVIMENTAÇÃO FINANCEIRA	19.369	16.773	15,48	6,29	6,21
COFINS - CONTRIB. P/ A SEGURIDADE SOCIAL	57.019	51.348	11,04	18,53	19,01
ENTIDADES FINANCEIRAS	4.413	3.263	35,26	1,43	1,21
DEMAIS EMPRESAS	52.605	48.084	9,40	17,09	17,80
CONTRIBUIÇÃO PARA O PIS/PASEP	14.308	13.032	9,80	4,65	4,82
ENTIDADES FINANCEIRAS	749	550	36,28	0,24	0,20
DEMAIS EMPRESAS	13.559	12.482	8,63	4,41	4,62
CSLL - CONTRIB. SOCIAL S/ LUCRO LÍQUIDO	17.548	13.629	28,75	5,70	5,05
ENTIDADES FINANCEIRAS	1.884	1.741	8,25	0,61	0,64
DEMAIS EMPRESAS	15.664	11.889	31,76	5,09	4,40
CIDE-COMBUSTÍVEIS	5.084	5.098	(0,27)	1,65	1,89
PAGAMENTO UNIFICADO	2.062	1.803	14,39	0,67	0,67
CONTRIBUIÇÃO PARA O FUNDAF	202	186	8,57	0,07	0,07
OUTRAS RECEITAS ADMINISTRADAS	2.515	1.970	27,63	0,82	0,73
SUBTOTAL [A]	224.643	194.804	15,32	72,99	72,11
RECEITA PREVIDENCIÁRIA [B]	71.359	62.302	14,54	23,19	23,06
PRÓPRIA	66.470	57.494	15,61	21,60	21,28
DEMAIS	4.889	4.808	1,68	1,59	1,78
RECEITA ADMINISTRADA PELA RFB [C]=[A]+[B]	296.002	257.107	15,13	96,18	95,17
DEMAIS RECEITAS [D]	11.760	13.049	(9,88)	3,82	4,83
TOTAL GERAL DAS RECEITAS [E]=[C]+[D]	307.762	270.155	13,92	100,00	100,00

TABELA II-A

ARRECADAÇÃO DAS RECEITAS FEDERAIS

PERÍODO: JANEIRO A AGOSTO - 2005/2004

(A PREÇOS DE AGOSTO/05 - IPCA)

UNIDADE: R\$ MILHÕES

RECEITAS	2005 [A]	2004 [B]	VAR. (%) [A]/[B]	PARTICIPAÇÃO (%)	
				2005	2004
IMPOSTO SOBRE IMPORTAÇÃO	6.083	6.364	(4,41)	1,95	2,17
I.P.I-TOTAL	16.899	15.939	6,02	5,43	5,44
I.P.I-FUMO	1.528	1.638	(6,70)	0,49	0,56
I.P.I-BEBIDAS	1.491	1.389	7,30	0,48	0,47
I.P.I-AUTOMÓVEIS	2.318	2.056	12,73	0,74	0,70
I.P.I-VINCULADO À IMPORTAÇÃO	3.460	3.557	(2,73)	1,11	1,21
I.P.I-OUTROS	8.102	7.299	11,01	2,60	2,49
IMPOSTO SOBRE A RENDA-TOTAL	80.574	72.682	10,86	25,89	24,80
I.RENDA-PESSOA FÍSICA	5.747	5.073	13,29	1,85	1,73
I.RENDA-PESSOA JURÍDICA	34.265	28.518	20,15	11,01	9,73
ENTIDADES FINANCEIRAS	5.193	5.327	(2,52)	1,67	1,82
DEMAIS EMPRESAS	29.072	23.190	25,36	9,34	7,91
I.RENDA-RETIDO NA FONTE	40.562	39.092	3,76	13,03	13,34
I.R.R.F-RENDIMENTOS DO TRABALHO	22.295	20.750	7,45	7,16	7,08
I.R.R.F-RENDIMENTOS DE CAPITAL	11.864	12.357	(3,99)	3,81	4,22
I.R.R.F-REMESSAS PARA O EXTERIOR	3.754	3.658	2,63	1,21	1,25
I.R.R.F-OUTROS RENDIMENTOS	2.649	2.327	13,81	0,85	0,79
IOF - I. S/ OPERAÇÕES FINANCEIRAS	4.070	3.664	11,10	1,31	1,25
ITR - I. TERRITORIAL RURAL	82	70	17,63	0,03	0,02
CPMF - CONTRIB. MOVIMENTAÇÃO FINANCEIRA	19.580	18.197	7,60	6,29	6,21
COFINS - CONTRIB. P/ A SEGURIDADE SOCIAL	57.649	55.645	3,60	18,53	18,99
ENTIDADES FINANCEIRAS	4.456	3.544	25,76	1,43	1,21
DEMAIS EMPRESAS	53.193	52.101	2,10	17,09	17,78
CONTRIBUIÇÃO PARA O PIS/PASEP	14.468	14.136	2,35	4,65	4,82
ENTIDADES FINANCEIRAS	756	597	26,74	0,24	0,20
DEMAIS EMPRESAS	13.712	13.539	1,28	4,41	4,62
CSLL - CONTRIB. SOCIAL S/ LUCRO LÍQUIDO	17.759	14.803	19,97	5,71	5,05
ENTIDADES FINANCEIRAS	1.913	1.900	0,66	0,61	0,65
DEMAIS EMPRESAS	15.846	12.903	22,81	5,09	4,40
CIDE-COMBUSTÍVEIS	5.141	5.533	(7,09)	1,65	1,89
PAGAMENTO UNIFICADO	2.085	1.956	6,60	0,67	0,67
CONTRIBUIÇÃO PARA O FUNDAF	204	202	1,15	0,07	0,07
OUTRAS RECEITAS ADMINISTRADAS	2.539	2.136	18,85	0,82	0,73
SUBTOTAL [A]	227.133	211.326	7,48	72,99	72,12
RECEITA PREVIDENCIÁRIA [B]	72.141	67.555	6,79	23,18	23,05
PRÓPRIA	67.192	62.332	7,80	21,59	21,27
DEMAIS	4.948	5.223	(5,26)	1,59	1,78
RECEITA ADMINISTRADA PELA RFB [C]=[A]+[B]	299.273	278.880	7,31	96,17	95,17
DEMAIS RECEITAS [D]	11.905	14.151	(15,87)	3,83	4,83
TOTAL GERAL DAS RECEITAS [E]=[C]+[D]	311.178	293.031	6,19	100,00	100,00

TABELA II-B

ARRECAÇÃO DAS RECEITAS FEDERAIS

PERÍODO: JANEIRO A AGOSTO - 2005/2004

(A PREÇOS DE AGOSTO/05 - IGP-DI)

UNIDADE: R\$ MILHÕES

RECEITAS	2005 [A]	2004 [B]	VAR. (%) [A]/[B]	PARTICIPAÇÃO (%)	
				2005	2004
IMPOSTO SOBRE IMPORTAÇÃO	5.964	6.281	(5,05)	1,96	2,17
I.P.I-TOTAL	16.561	15.735	5,25	5,43	5,43
I.P.I-FUMO	1.497	1.619	(7,57)	0,49	0,56
I.P.I-BEBIDAS	1.461	1.374	6,29	0,48	0,47
I.P.I-AUTOMÓVEIS	2.273	2.029	12,04	0,75	0,70
I.P.I-VINCULADO À IMPORTAÇÃO	3.392	3.512	(3,41)	1,11	1,21
I.P.I-OUTROS	7.939	7.201	10,24	2,60	2,49
IMPOSTO SOBRE A RENDA-TOTAL	78.949	71.913	9,78	25,89	24,83
I.RENDA-PESSOA FÍSICA	5.630	5.002	12,56	1,85	1,73
I.RENDA-PESSOA JURÍDICA	33.550	28.238	18,81	11,00	9,75
ENTIDADES FINANCEIRAS	5.076	5.300	(4,22)	1,66	1,83
DEMAIS EMPRESAS	28.474	22.938	24,14	9,34	7,92
I.RENDA-RETIDO NA FONTE	39.769	38.674	2,83	13,04	13,35
I.R.R.F-RENDIMENTOS DO TRABALHO	21.850	20.516	6,50	7,16	7,08
I.R.R.F-RENDIMENTOS DE CAPITAL	11.641	12.240	(4,90)	3,82	4,23
I.R.R.F-REMESSAS PARA O EXTERIOR	3.681	3.617	1,76	1,21	1,25
I.R.R.F-OUTROS RENDIMENTOS	2.597	2.300	12,90	0,85	0,79
IOF - I. S/ OPERAÇÕES FINANCEIRAS	3.991	3.621	10,21	1,31	1,25
ITR - I. TERRITORIAL RURAL	81	69	17,11	0,03	0,02
CPMF - CONTRIB. MOVIMENTAÇÃO FINANCEIRA	19.194	17.987	6,71	6,29	6,21
COFINS - CONTRIB. P/ A SEGURIDADE SOCIAL	56.507	54.933	2,87	18,53	18,97
ENTIDADES FINANCEIRAS	4.378	3.506	24,86	1,44	1,21
DEMAIS EMPRESAS	52.129	51.427	1,37	17,09	17,76
CONTRIBUIÇÃO PARA O PIS/PASEP	14.181	13.970	1,51	4,65	4,82
ENTIDADES FINANCEIRAS	743	590	25,92	0,24	0,20
DEMAIS EMPRESAS	13.438	13.380	0,43	4,41	4,62
CSLL - CONTRIB. SOCIAL S/ LUCRO LÍQUIDO	17.392	14.655	18,68	5,70	5,06
ENTIDADES FINANCEIRAS	1.867	1.893	(1,35)	0,61	0,65
DEMAIS EMPRESAS	15.525	12.762	21,65	5,09	4,41
CIDE-COMBUSTÍVEIS	5.037	5.472	(7,94)	1,65	1,89
PAGAMENTO UNIFICADO	2.043	1.933	5,71	0,67	0,67
CONTRIBUIÇÃO PARA O FUNDAF	200	200	0,24	0,07	0,07
OUTRAS RECEITAS ADMINISTRADAS	2.494	2.109	18,24	0,82	0,73
SUBTOTAL [A]	222.595	208.878	6,57	72,99	72,13
RECEITA PREVIDENCIÁRIA [B]	70.713	66.739	5,96	23,19	23,04
PRÓPRIA	65.862	61.568	6,97	21,60	21,26
DEMAIS	4.851	5.170	(6,18)	1,59	1,79
RECEITA ADMINISTRADA PELA RFB [C]=[A]+[B]	293.308	275.617	6,42	96,18	95,17
DEMAIS RECEITAS [D]	11.655	13.985	(16,67)	3,82	4,83
TOTAL GERAL DAS RECEITAS [E]=[C]+[D]	304.963	289.602	5,30	100,00	100,00

TABELA III

ARRECAÇÃO DAS RECEITAS FEDERAIS

PERÍODO: JANEIRO DE 2001 A AGOSTO DE 2005

(A PREÇOS CORRENTES)

UNIDADE: R\$ MILHÕES

MÊS	I. Renda	IPI (Exceto IPI-Vinculado)	I. Importação e IPI-Vinculado	Contribuições (*)	Receita Previdenciária	Outros	Receita Administrada pela RFB	Demais Receitas	Total Geral
JAN	6.194	1.108	1.082	7.632	5.167	308	21.492	1.169	22.660
FEV	3.961	1.312	884	6.174	5.041	196	17.568	711	18.280
MAR	4.970	1.028	1.285	6.757	5.129	292	19.460	683	20.143
ABR	5.682	1.313	1.180	7.270	5.129	287	20.860	1.082	21.942
MAIO	5.050	1.200	1.355	7.254	5.256	360	20.475	757	21.232
JUN	5.018	1.279	1.218	7.225	5.763	233	20.736	850	21.585
JUL	5.667	1.214	1.258	7.515	5.132	306	21.093	1.232	22.325
AGO	5.362	1.146	1.332	7.535	5.418	373	21.166	1.150	22.317
SET	4.939	1.237	1.099	7.153	5.224	435	20.087	738	20.825
OUT	6.083	1.183	1.262	7.939	5.453	375	22.294	1.370	23.664
NOV	5.069	1.223	1.072	7.752	5.793	191	21.100	870	21.969
DEZ	6.914	1.445	828	7.932	8.908	37	26.065	1.124	27.189
TOTAL 2001	64.908	14.688	13.855	88.138	67.413	3.394	252.396	11.737	264.133
JAN	9.790	1.030	933	8.993	5.598	661	27.004	1.276	28.280
FEV	6.291	1.213	819	7.371	5.506	1.010	22.209	801	23.010
MAR	6.289	1.168	898	7.543	5.513	597	22.008	793	22.800
ABR	7.602	1.297	935	7.889	5.809	602	24.134	1.509	25.643
MAIO	6.361	1.193	964	8.058	5.969	665	23.211	825	24.036
JUN	5.782	1.212	956	7.824	5.724	631	22.128	945	23.073
JUL	7.105	1.126	1.266	9.453	6.511	665	26.125	1.668	27.793
AGO	5.490	1.167	1.209	9.166	6.085	665	23.783	1.019	24.802
SET	8.337	1.304	1.182	9.945	6.276	930	27.974	1.124	29.098
OUT	7.989	1.265	1.396	10.269	6.388	787	28.094	2.221	30.314
NOV	6.581	1.308	1.198	9.951	6.622	691	26.352	1.300	27.652
DEZ	8.186	1.628	1.102	9.648	10.042	704	31.310	1.258	32.569
TOTAL 2002	85.802	14.910	12.858	106.108	76.044	8.609	304.331	14.740	319.071
JAN	8.901	995	1.168	11.406	6.682	742	29.893	2.531	32.425
FEV	7.026	1.290	1.182	9.208	6.522	615	25.843	1.138	26.981
MAR	6.576	1.171	1.085	9.359	5.904	686	24.782	1.097	25.879
ABR	9.123	1.250	1.064	10.139	6.514	779	28.871	2.808	31.679
MAIO	8.328	1.223	951	10.042	6.378	673	27.594	979	28.573
JUN	6.128	1.243	907	9.615	6.604	658	25.155	1.001	26.156
JUL	8.036	1.144	1.017	10.253	6.949	983	28.383	1.979	30.362
AGO	6.177	1.219	965	9.512	6.951	897	25.722	1.011	26.733
SET	6.663	1.262	1.157	10.061	7.071	1.038	27.252	1.090	28.342
OUT	8.572	1.263	1.107	11.361	7.504	1.009	30.816	2.259	33.075
NOV	8.518	1.435	1.059	11.345	7.079	929	30.366	1.235	31.600
DEZ	8.968	1.614	1.045	11.891	12.560	1.086	37.164	1.226	38.390
TOTAL 2003	93.017	15.109	12.708	124.192	86.719	10.096	341.842	18.354	360.196
JAN	10.234	1.055	969	12.744	6.803	926	32.731	2.245	34.976
FEV	7.609	1.439	819	11.011	7.562	816	29.256	1.017	30.273
MAR	8.282	1.278	1.207	11.678	7.705	946	31.097	1.066	32.163
ABR	9.457	1.519	1.192	12.006	7.739	867	32.780	2.227	35.008
MAIO	7.192	1.457	1.068	12.811	7.785	927	31.241	1.132	32.373
JUN	7.909	1.420	1.287	13.541	8.460	1.090	33.708	1.322	35.030
JUL	8.744	1.566	1.297	13.022	8.067	883	33.579	2.647	36.226
AGO	7.510	1.693	1.319	13.066	8.180	946	32.715	1.392	34.107
SET	8.052	1.597	1.327	13.311	8.158	1.197	33.643	1.582	35.225
OUT	8.937	1.310	1.259	13.539	8.338	913	34.296	3.348	37.644
NOV	6.784	1.662	1.395	12.779	8.280	1.031	31.931	2.097	34.028
DEZ	12.278	1.736	1.241	14.240	14.136	1.138	44.768	1.993	46.761
TOTAL 2004	102.989	17.733	14.380	153.749	101.214	11.679	401.744	22.069	423.813
JAN	10.281	1.763	1.153	15.180	8.511	1.006	37.893	2.607	40.501
FEV	8.038	1.499	1.010	12.866	8.516	922	32.852	785	33.637
MAR	9.821	1.510	1.243	13.431	8.793	1.118	35.915	867	36.782
ABR	11.185	1.840	1.144	14.373	8.858	990	38.390	2.419	40.808
MAIO	8.747	1.730	1.185	13.423	8.765	1.056	34.907	956	35.862
JUN	12.712	1.524	1.178	14.233	9.119	1.175	39.942	762	40.704
JUL	9.504	1.721	1.161	15.483	9.145	1.258	38.272	2.524	40.796
AGO	9.408	1.703	1.368	14.338	9.651	1.363	37.831	840	38.671
TOTAL 2005	79.695	13.291	9.441	113.329	71.359	8.888	296.002	11.760	307.762

(*) CPMF, COFINS, PIS/PASEP, CSLL e CIDE-COMBUSTÍVEIS.

TABELA III-A

ARRECAÇÃO DAS RECEITAS FEDERAIS
 PERÍODO: JANEIRO DE 2001 A AGOSTO DE 2005
 (A PREÇOS DE AGOSTO/05 - IPCA)

UNIDADE: R\$ MILHÕES

MÊS	I. Renda	IPI (Exceto IPI-Vinculado)	I. Importação e IPI-Vinculado	Contribuições (*)	Receita Previdenciária	Outros	Receita Administrada pela RFB	Demais Receitas	Total Geral
JAN	9.092	1.627	1.589	11.202	7.585	452	31.546	1.716	33.261
FEV	5.787	1.917	1.292	9.021	7.365	287	25.669	1.039	26.708
MAR	7.234	1.496	1.870	9.835	7.466	425	28.325	994	29.319
ABR	8.223	1.900	1.707	10.521	7.422	415	30.188	1.566	31.754
MAIO	7.278	1.730	1.953	10.454	7.576	519	29.510	1.091	30.601
JUN	7.195	1.833	1.746	10.359	8.263	334	29.731	1.218	30.949
JUL	8.019	1.718	1.780	10.634	7.261	434	29.846	1.744	31.590
AGO	7.534	1.610	1.871	10.588	7.613	525	29.742	1.616	31.358
SET	6.921	1.733	1.540	10.023	7.319	610	28.147	1.035	29.181
OUT	8.453	1.645	1.754	11.032	7.577	521	30.982	1.904	32.886
NOV	6.994	1.687	1.479	10.697	7.993	264	29.115	1.200	30.316
DEZ	9.479	1.981	1.136	10.875	12.213	50	35.734	1.541	37.276
TOTAL 2001	92.209	20.878	19.717	125.242	95.655	4.835	358.535	16.665	375.200
JAN	13.352	1.405	1.273	12.265	7.634	902	36.831	1.740	38.571
FEV	8.549	1.649	1.113	10.017	7.482	1.372	30.182	1.089	31.271
MAR	8.496	1.577	1.213	10.189	7.447	807	29.730	1.071	30.801
ABR	10.187	1.738	1.254	10.572	7.786	807	32.343	2.022	34.365
MAIO	8.507	1.595	1.289	10.777	7.983	890	31.041	1.104	32.145
JUN	7.700	1.614	1.273	10.420	7.622	840	29.469	1.259	30.728
JUL	9.351	1.482	1.666	12.441	8.569	875	34.383	2.195	36.579
AGO	7.179	1.526	1.581	11.985	7.957	870	31.098	1.333	32.431
SET	10.824	1.693	1.535	12.911	8.148	1.207	36.318	1.459	37.777
OUT	10.237	1.621	1.788	13.160	8.187	1.009	36.001	2.846	38.847
NOV	8.186	1.627	1.491	12.378	8.237	860	32.779	1.617	34.397
DEZ	9.973	1.984	1.342	11.754	12.235	858	38.146	1.533	39.679
TOTAL 2002	112.542	19.510	16.817	138.869	99.289	11.296	398.323	19.268	417.591
JAN	10.606	1.185	1.391	13.590	7.961	884	35.618	3.016	38.634
FEV	8.242	1.513	1.387	10.802	7.650	722	30.316	1.335	31.651
MAR	7.621	1.358	1.258	10.845	6.842	795	28.718	1.271	29.990
ABR	10.471	1.435	1.221	11.637	7.477	894	33.135	3.223	36.358
MAIO	9.500	1.395	1.085	11.455	7.276	767	31.478	1.117	32.595
JUN	7.002	1.420	1.037	10.985	7.545	751	28.739	1.143	29.883
JUL	9.163	1.305	1.160	11.690	7.923	1.121	32.362	2.257	34.619
AGO	7.020	1.385	1.096	10.809	7.899	1.020	29.229	1.149	30.378
SET	7.512	1.423	1.305	11.344	7.973	1.170	30.728	1.229	31.957
OUT	9.638	1.420	1.245	12.772	8.436	1.134	34.645	2.540	37.185
NOV	9.544	1.608	1.187	12.712	7.932	1.041	34.024	1.383	35.407
DEZ	9.996	1.799	1.165	13.254	14.001	1.210	41.425	1.366	42.791
TOTAL 2003	106.314	17.245	14.535	141.897	98.915	11.511	390.418	21.030	411.447
JAN	11.322	1.167	1.072	14.098	7.526	1.024	36.208	2.484	38.692
FEV	8.366	1.582	901	12.107	8.315	898	32.169	1.118	33.286
MAR	9.064	1.399	1.321	12.781	8.432	1.035	34.032	1.166	35.199
ABR	10.311	1.657	1.300	13.091	8.439	945	35.743	2.429	38.171
MAIO	7.802	1.581	1.158	13.898	8.446	1.006	33.891	1.228	35.119
JUN	8.520	1.530	1.386	14.587	9.113	1.174	36.310	1.424	37.734
JUL	9.334	1.671	1.384	13.901	8.611	943	35.844	2.826	38.670
AGO	7.962	1.795	1.399	13.852	8.673	1.003	34.683	1.476	36.159
SET	8.508	1.688	1.402	14.066	8.621	1.265	35.549	1.672	37.221
OUT	9.402	1.378	1.324	14.244	8.772	961	36.081	3.522	39.603
NOV	7.089	1.736	1.458	13.352	8.651	1.077	33.363	2.191	35.554
DEZ	12.719	1.798	1.285	14.752	14.643	1.179	46.376	2.064	48.441
TOTAL 2004	110.400	18.982	15.391	164.726	108.242	12.508	430.249	23.600	453.850
JAN	10.588	1.816	1.187	15.635	8.766	1.036	39.028	2.685	41.714
FEV	8.230	1.535	1.034	13.174	8.720	944	33.637	804	34.441
MAR	9.995	1.536	1.264	13.669	8.949	1.137	36.551	883	37.433
ABR	11.285	1.856	1.154	14.502	8.937	999	38.732	2.440	41.173
MAIO	8.782	1.737	1.189	13.477	8.801	1.060	35.046	959	36.006
JUN	12.766	1.531	1.183	14.293	9.157	1.180	40.110	765	40.875
JUL	9.520	1.724	1.163	15.509	9.161	1.261	38.337	2.528	40.865
AGO	9.408	1.703	1.368	14.338	9.651	1.363	37.831	840	38.671
TOTAL 2005	80.574	13.439	9.544	114.597	72.141	8.980	299.273	11.905	311.178

(*) CPMF, COFINS, PIS/PASEP, CSLL e CIDE-COMBUSTÍVEIS.

TABELA III-B

ARRECAÇÃO DAS RECEITAS FEDERAIS

PERÍODO: JANEIRO DE 2001 A AGOSTO DE 2005

(A PREÇOS DE AGOSTO/05 - IGP-DI)

UNIDADE: R\$ MILHÕES

MÊS	I. Renda	IPI (Exceto IPI-Vinculado)	I. Importação e IPI-Vinculado	Contribuições (*)	Receita Previdenciária	Outros	Receita Administrada pela RFB	Demais Receitas	Total Geral
JAN	10.420	1.864	1.820	12.837	8.692	518	36.151	1.966	38.117
FEV	6.640	2.199	1.482	10.350	8.451	329	29.451	1.192	30.644
MAR	8.265	1.709	2.136	11.237	8.531	486	32.364	1.135	33.499
ABR	9.344	2.159	1.940	11.956	8.435	471	34.305	1.780	36.085
MAIO	8.268	1.965	2.218	11.877	8.606	590	33.524	1.240	34.764
JUN	8.098	2.063	1.965	11.659	9.300	376	33.462	1.371	34.834
JUL	9.000	1.928	1.998	11.934	8.149	487	33.496	1.957	35.453
AGO	8.438	1.804	2.096	11.860	8.528	588	33.313	1.810	35.123
SET	7.744	1.940	1.724	11.215	8.190	682	31.495	1.158	32.652
OUT	9.401	1.829	1.950	12.269	8.427	579	34.455	2.117	36.573
NOV	7.774	1.875	1.644	11.891	8.885	294	32.363	1.334	33.698
DEZ	10.586	2.212	1.268	12.145	13.639	56	39.907	1.721	41.629
TOTAL 2001	103.978	23.549	22.243	141.230	107.833	5.455	404.288	18.782	423.070
JAN	14.961	1.574	1.426	13.743	8.554	1.011	41.267	1.949	43.217
FEV	9.596	1.851	1.250	11.244	8.399	1.540	33.879	1.222	35.101
MAR	9.583	1.779	1.368	11.493	8.400	910	33.534	1.208	34.742
ABR	11.502	1.962	1.416	11.937	8.790	911	36.518	2.283	38.801
MAIO	9.520	1.785	1.443	12.059	8.933	996	34.736	1.235	35.971
JUN	8.505	1.782	1.406	11.509	8.419	928	32.549	1.391	33.940
JUL	10.241	1.623	1.824	13.625	9.385	959	37.657	2.404	40.061
AGO	7.731	1.643	1.702	12.907	8.569	937	33.490	1.435	34.925
SET	11.438	1.789	1.622	13.644	8.611	1.275	38.379	1.542	39.921
OUT	10.517	1.665	1.837	13.520	8.411	1.036	36.986	2.923	39.910
NOV	8.186	1.627	1.491	12.378	8.237	860	32.779	1.617	34.396
DEZ	9.914	1.972	1.335	11.686	12.163	853	37.923	1.524	39.447
TOTAL 2002	121.696	21.053	18.119	149.743	106.872	12.215	429.698	20.735	450.433
JAN	10.552	1.179	1.384	13.521	7.921	879	35.438	3.001	38.438
FEV	8.199	1.505	1.379	10.745	7.610	718	30.156	1.328	31.484
MAR	7.548	1.345	1.246	10.743	6.777	788	28.446	1.259	29.705
ABR	10.429	1.430	1.216	11.591	7.447	891	33.004	3.210	36.214
MAIO	9.584	1.407	1.094	11.557	7.341	774	31.757	1.127	32.884
JUN	7.103	1.440	1.052	11.143	7.654	762	29.155	1.160	30.315
JUL	9.332	1.329	1.182	11.907	8.070	1.142	32.962	2.299	35.260
AGO	7.130	1.407	1.113	10.979	8.023	1.036	29.687	1.167	30.855
SET	7.610	1.442	1.322	11.491	8.077	1.185	31.126	1.245	32.372
OUT	9.748	1.436	1.259	12.919	8.533	1.147	35.043	2.569	37.611
NOV	9.640	1.624	1.199	12.840	8.011	1.052	34.366	1.397	35.763
DEZ	10.089	1.815	1.176	13.377	14.130	1.221	41.809	1.379	43.188
TOTAL 2003	106.965	17.359	14.621	142.813	99.594	11.596	392.949	21.141	414.089
JAN	11.422	1.177	1.082	14.222	7.593	1.033	36.529	2.506	39.035
FEV	8.401	1.589	905	12.157	8.350	901	32.303	1.122	33.425
MAR	9.061	1.398	1.321	12.776	8.429	1.034	34.018	1.166	35.184
ABR	10.228	1.643	1.289	12.984	8.370	938	35.453	2.409	37.861
MAIO	7.667	1.553	1.138	13.656	8.299	988	33.301	1.206	34.508
JUN	8.324	1.494	1.354	14.251	8.903	1.147	35.473	1.392	36.865
JUL	9.099	1.629	1.349	13.550	8.393	919	34.939	2.754	37.694
AGO	7.714	1.739	1.355	13.419	8.402	971	33.600	1.430	35.030
SET	8.230	1.633	1.356	13.606	8.339	1.223	34.388	1.617	36.005
OUT	9.087	1.332	1.280	13.766	8.478	928	34.871	3.404	38.275
NOV	6.842	1.676	1.407	12.887	8.350	1.040	32.202	2.115	34.317
DEZ	12.318	1.742	1.245	14.287	14.182	1.142	44.915	1.999	46.914
TOTAL 2004	108.391	18.606	15.081	161.562	106.088	12.265	421.993	23.121	445.114
JAN	10.280	1.763	1.153	15.180	8.511	1.006	37.893	2.607	40.500
FEV	8.006	1.493	1.006	12.815	8.482	918	32.720	782	33.502
MAR	9.686	1.489	1.225	13.246	8.672	1.102	35.420	855	36.276
ABR	10.975	1.805	1.122	14.104	8.691	972	37.669	2.373	40.042
MAIO	8.604	1.702	1.165	13.204	8.622	1.039	34.337	940	35.277
JUN	12.561	1.506	1.164	14.064	9.011	1.161	39.468	753	40.221
JUL	9.429	1.708	1.152	15.360	9.073	1.248	37.970	2.504	40.474
AGO	9.408	1.703	1.368	14.338	9.651	1.363	37.831	840	38.671
TOTAL 2004	78.949	13.169	9.356	112.312	70.713	8.809	293.308	11.655	304.963

(*) CPMF, COFINS, PIS/PASEP, CSLL e CIDE-COMBUSTÍVEIS.

TABELA IV

CONVERSÃO DE DEPÓSITOS JUDICIAIS EM RENDA DA UNIÃO

PERÍODO: JANEIRO DE 2001 A AGOSTO DE 2005

(A PREÇOS CORRENTES)

UNIDADE: R\$ MILHARES

MÊS	COFINS/ FINSOCIAL	IRPJ	PIS/PASEP	CSLL	TOTAL
JAN	27.105	626	3.954	4.393	36.078
FEV	19.901	1.154	2.611	1.636	25.302
MAR	48.021	458	2.817	3.664	54.961
ABR	33.299	2.019	5.039	3.607	43.965
MAIO	78.653	839	5.726	2.986	88.204
JUN	17.181	5.820	8.976	2.215	34.192
JUL	35.400	2.529	3.031	3.698	44.658
AGO	23.545	3.543	9.193	7.350	43.632
SET	12.862	15.367	9.223	18.043	55.495
OUT	25.092	5.563	5.519	17.256	53.429
NOV	30.427	966	5.222	9.774	46.389
DEZ	10.058	1.221	2.696	1.812	15.787
TOTAL 2001	361.545	40.104	64.008	76.435	542.092
JAN	4.085	1.227	27.179	5.396	37.886
FEV	2.305	355	4.602	390	7.651
MAR	10.125	344	8.147	8.863	27.479
ABR	17.767	3.180	7.587	8.426	36.960
MAIO	16.518	5.371	25.834	6.086	53.809
JUN	13.616	648	1.706	21.841	37.811
JUL	9.086	40.060	2.250	1.750	53.146
AGO	85.507	1.948	3.848	3.361	94.664
SET	27.013	3.025	8.045	10.867	48.951
OUT	7.648	1.064	5.389	8.216	22.318
NOV	8.464	843	1.730	1.896	12.933
DEZ	13.940	28.925	13.507	875	57.248
TOTAL 2002	216.073	86.990	109.826	77.968	490.857
JAN	3.432	340	4.861	688	9.320
FEV	11.587	1.687	1.226	18.364	32.863
MAR	53.364	435	5.731	4.621	64.151
ABR	15.808	2.372	3.320	6.089	27.589
MAIO	11.285	2.512	1.825	6.321	21.943
JUN	55.882	1.149	6.526	2.103	65.660
JUL	37.983	10.516	8.645	10.815	67.959
AGO	7.422	2.350	4.079	11.035	24.886
SET	12.043	3.027	6.967	1.473	23.511
OUT	11.088	3.344	2.870	4.062	21.363
NOV	10.933	968	6.886	10.760	29.547
DEZ	25.656	2.814	8.720	16.546	53.737
TOTAL 2003	256.483	31.514	61.654	92.877	442.528
JAN	6.007	2.101	21.198	996	30.302
FEV	6.148	1.599	11.216	9.180	28.143
MAR	8.243	2.704	11.288	8.040	30.275
ABR	14.524	890	3.245	891	19.550
MAIO	9.912	1.557	2.300	9.716	23.486
JUN	22.658	629	3.742	9.373	36.402
JUL	12.856	2.162	3.635	1.543	20.196
AGO	26.597	3.633	3.898	2.344	36.471
SET	5.132	340	1.669	1.774	8.915
OUT	16.427	699	6.205	1.354	24.686
NOV	15.650	1.196	3.751	2.898	23.494
DEZ	5.564	589	1.874	914	8.941
TOTAL 2004	149.718	18.100	74.020	49.024	290.862
JAN	1.029	25	2.661	85	3.800
FEV	1.701	1.461	4.551	1.913	9.625
MAR	10.018	2.205	4.621	2.826	19.670
ABR	94.734	3.578	4.483	2.760	105.556
MAIO	35.495	4.433	8.637	680	49.245
JUN	9.451	15.152	16.322	32.444	73.368
JUL	1.773	834	5.015	7.557	15.179
AGO	10.671	352	3.888	8.685	23.596
TOTAL 2005	164.872	28.039	50.177	56.951	300.038

CONVERSÃO DE DEPÓSITOS JUDICIAIS EM RENDA DA UNIÃO

PERÍODO: JANEIRO DE 2001 A AGOSTO DE 2005

(A PREÇOS DE AGOSTO/05 - IPCA)

UNIDADE: R\$ MILHARES

MÊS	COFINS/ FINSOCIAL	IRPJ	PIS/PASEP	CSLL	TOTAL
JAN	39.785	919	5.804	6.448	52.955
FEV	29.078	1.686	3.815	2.390	36.969
MAR	69.898	667	4.101	5.334	80.000
ABR	48.190	2.922	7.293	5.220	63.624
MAIO	113.360	1.209	8.252	4.303	127.125
JUN	24.635	8.344	12.870	3.176	49.025
JUL	50.090	3.578	4.289	5.233	63.191
AGO	33.084	4.979	12.918	10.328	61.309
SET	18.023	21.532	12.923	25.283	77.761
OUT	34.870	7.730	7.669	23.980	74.250
NOV	41.986	1.332	7.206	13.487	64.012
DEZ	13.789	1.674	3.696	2.484	21.644
TOTAL 2001	516.787	56.574	90.836	107.667	771.865
JAN	5.572	1.673	37.069	7.359	51.672
FEV	3.132	483	6.254	530	10.398
MAR	13.677	465	11.005	11.973	37.121
ABR	23.810	4.262	10.168	11.293	49.533
MAIO	22.090	7.183	34.550	8.139	71.963
JUN	18.133	862	2.273	29.088	50.356
JUL	11.958	52.723	2.962	2.304	69.946
AGO	111.810	2.547	5.032	4.395	123.783
SET	35.071	3.927	10.445	14.109	63.551
OUT	9.801	1.363	6.906	10.529	28.600
NOV	10.528	1.049	2.152	2.359	16.088
DEZ	16.983	35.240	16.456	1.067	69.747
TOTAL 2002	282.566	111.778	145.272	103.142	642.757
JAN	4.089	405	5.791	820	11.105
FEV	13.592	1.979	1.438	21.543	38.552
MAR	61.840	504	6.641	5.355	74.340
ABR	18.143	2.722	3.810	6.988	31.664
MAIO	12.874	2.866	2.081	7.211	25.032
JUN	63.844	1.313	7.455	2.402	75.014
JUL	43.308	11.990	9.857	12.331	77.486
AGO	8.434	2.671	4.635	12.539	28.278
SET	13.579	3.413	7.856	1.661	26.509
OUT	12.465	3.759	3.226	4.567	24.017
NOV	12.250	1.084	7.715	12.056	33.106
DEZ	28.598	3.136	9.720	18.444	59.898
TOTAL 2003	293.016	35.843	70.227	105.917	505.002
JAN	6.645	2.325	23.450	1.102	33.522
FEV	6.760	1.758	12.332	10.094	30.944
MAR	9.021	2.959	12.354	8.799	33.133
ABR	15.836	971	3.538	972	21.317
MAIO	10.753	1.690	2.495	10.541	25.478
JUN	24.407	677	4.031	10.097	39.212
JUL	13.724	2.308	3.881	1.647	21.559
AGO	28.197	3.851	4.132	2.485	38.665
SET	5.423	359	1.763	1.875	9.420
OUT	17.282	736	6.528	1.424	25.970
NOV	16.351	1.250	3.919	3.028	24.548
DEZ	5.763	611	1.941	947	9.263
TOTAL 2004	160.163	19.494	80.364	53.010	313.031
JAN	1.060	25	2.740	88	3.914
FEV	1.742	1.496	4.660	1.959	9.856
MAR	10.195	2.244	4.703	2.877	20.018
ABR	95.580	3.610	4.523	2.785	106.497
MAIO	35.637	4.450	8.672	682	49.442
JUN	9.490	15.215	16.390	32.580	73.676
JUL	1.776	835	5.023	7.570	15.205
AGO	10.671	352	3.888	8.685	23.596
TOTAL 2005	166.151	28.228	50.599	57.226	302.204

CONVERSÃO DE DEPÓSITOS JUDICIAIS EM RENDA DA UNIÃO

PERÍODO: JANEIRO DE 2001 A AGOSTO DE 2005

(A PREÇOS DE AGOSTO/05 - IGP-DI)

UNIDADE: R\$ MILHARES

MÊS	COFINS/ FINSOCIAL	IRPJ	PIS/PASEP	CSLL	TOTAL
JAN	45.593	1.054	6.651	7.389	60.687
FEV	33.363	1.934	4.377	2.742	42.417
MAR	79.864	762	4.685	6.094	91.406
ABR	54.761	3.321	8.287	5.932	72.301
MAIO	128.780	1.374	9.375	4.889	144.417
JUN	27.727	9.392	14.485	3.574	55.178
JUL	56.216	4.015	4.814	5.873	70.919
AGO	37.057	5.576	14.469	11.568	68.671
SET	20.167	24.094	14.460	28.290	87.011
OUT	38.779	8.597	8.529	26.669	82.574
NOV	46.670	1.481	8.010	14.992	71.153
DEZ	15.400	1.870	4.128	2.775	24.171
TOTAL 2001	584.376	63.469	102.271	120.788	870.905
JAN	6.243	1.874	41.534	8.246	57.897
FEV	3.516	542	7.019	595	11.672
MAR	15.428	525	12.414	13.505	41.871
ABR	26.884	4.812	11.480	12.751	55.927
MAIO	24.720	8.039	38.663	9.108	80.528
JUN	20.028	953	2.510	32.128	55.619
JUL	13.096	57.742	3.244	2.523	76.605
AGO	120.409	2.743	5.419	4.733	133.303
SET	37.061	4.150	11.038	14.909	67.158
OUT	10.069	1.400	7.095	10.817	29.382
NOV	10.528	1.049	2.152	2.358	16.088
DEZ	16.884	35.034	16.360	1.060	69.338
TOTAL 2002	304.866	118.862	158.928	112.732	695.388
JAN	4.069	403	5.762	815	11.049
FEV	13.520	1.968	1.430	21.429	38.348
MAR	61.254	500	6.578	5.304	73.635
ABR	18.071	2.711	3.795	6.961	31.539
MAIO	12.988	2.891	2.100	7.275	25.254
JUN	64.767	1.332	7.563	2.437	76.099
JUL	44.110	12.213	10.040	12.560	78.922
AGO	8.566	2.712	4.707	12.736	28.722
SET	13.755	3.458	7.958	1.682	26.853
OUT	12.608	3.802	3.263	4.619	24.293
NOV	12.373	1.095	7.793	12.178	33.439
DEZ	28.863	3.165	9.810	18.614	60.453
TOTAL 2003	294.945	36.251	70.800	106.610	508.606
JAN	6.704	2.345	23.658	1.112	33.819
FEV	6.788	1.765	12.384	10.136	31.073
MAR	9.018	2.958	12.349	8.796	33.120
ABR	15.708	963	3.509	964	21.144
MAIO	10.565	1.660	2.452	10.357	25.034
JUN	23.844	662	3.938	9.864	38.309
JUL	13.377	2.250	3.783	1.605	21.015
AGO	27.317	3.731	4.003	2.407	37.458
SET	5.246	347	1.706	1.813	9.112
OUT	16.703	711	6.309	1.377	25.099
NOV	15.783	1.206	3.783	2.922	23.694
DEZ	5.582	591	1.880	917	8.971
TOTAL 2004	156.635	19.190	79.752	52.271	307.848
JAN	1.029	25	2.661	85	3.800
FEV	1.694	1.455	4.533	1.905	9.587
MAR	9.880	2.174	4.558	2.788	19.399
ABR	92.956	3.511	4.399	2.708	103.574
MAIO	34.916	4.360	8.497	669	48.441
JUN	9.338	14.972	16.128	32.059	72.497
JUL	1.759	827	4.975	7.497	15.059
AGO	10.671	352	3.888	8.685	23.596
TOTAL 2004	162.243	27.676	49.637	56.396	295.953

GRÁFICO I-A
ARRECADAÇÃO DOS IMPOSTOS E CONTRIBUIÇÕES ADMINISTRADOS PELA RFB
PERÍODO: JANEIRO DE 2002 A AGOSTO DE 2005
(A PREÇOS DE AGOSTO/05 - IPCA)



GRÁFICO I-B
ARRECAÇÃO DOS IMPOSTOS E CONTRIBUIÇÕES ADMINISTRADOS PELA RFB
PERÍODO: JANEIRO DE 2002 A AGOSTO DE 2005
(A PREÇOS DE AGOSTO/05 - IGP-DI)



GRÁFICO II-A
ARRECAÇÃO DO I. RENDA, IPI (EXCETO VINCULADO) E CONTRIBUIÇÕES ADMINISTRADAS PELA RFB
PERÍODO: JANEIRO DE 2002 A AGOSTO DE 2005
(A PREÇOS DE AGOSTO/05 - IPCA)

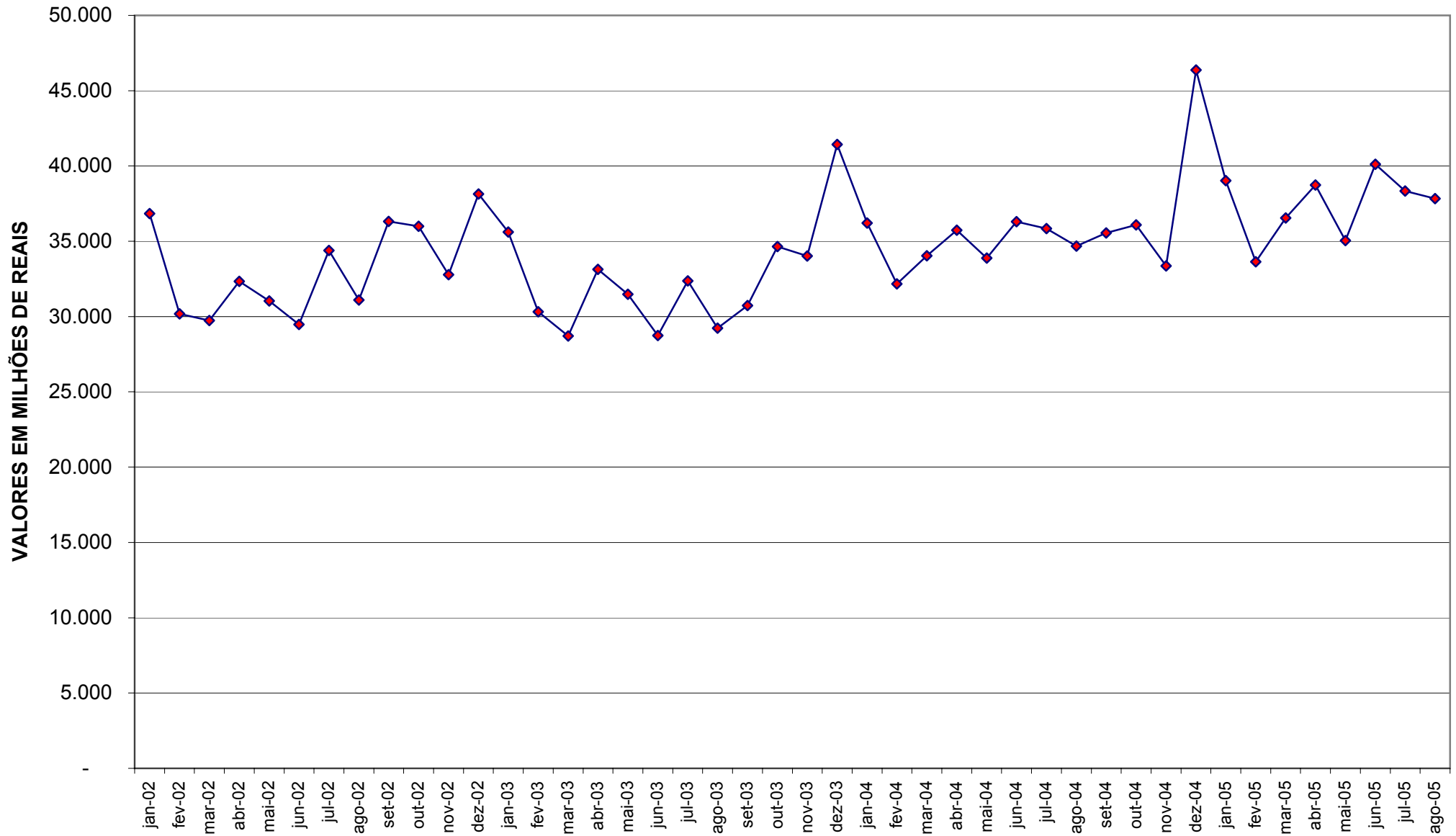

GRÁFICO II-B
ARRECAÇÃO DO I. RENDA, IPI (EXCETO VINCULADO) E CONTRIBUIÇÕES ADMINISTRADAS PELA RFB
PERÍODO: JANEIRO DE 2002 A AGOSTO DE 2005
(A PREÇOS DE AGOSTO/05 - IGP-DI)

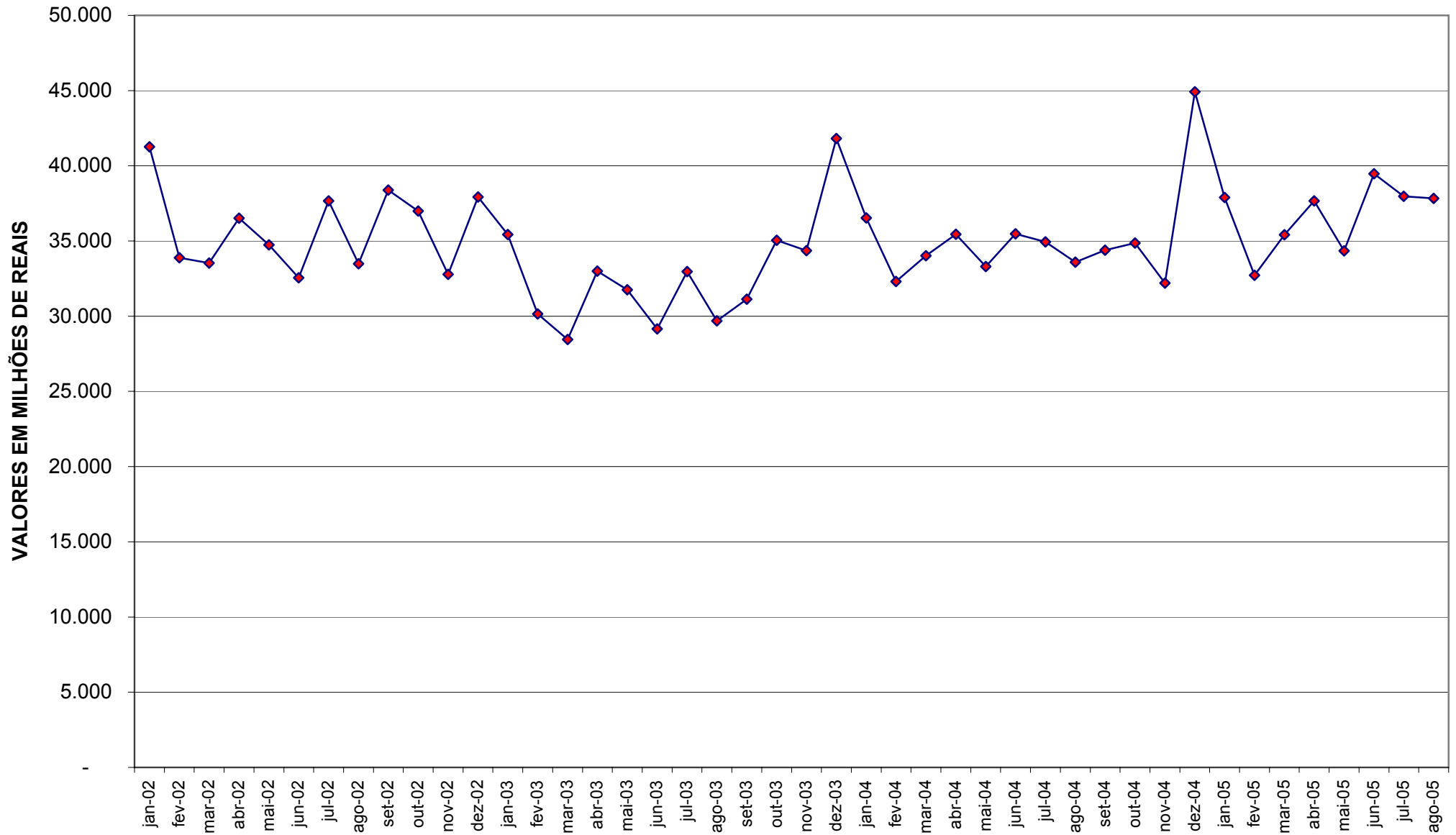
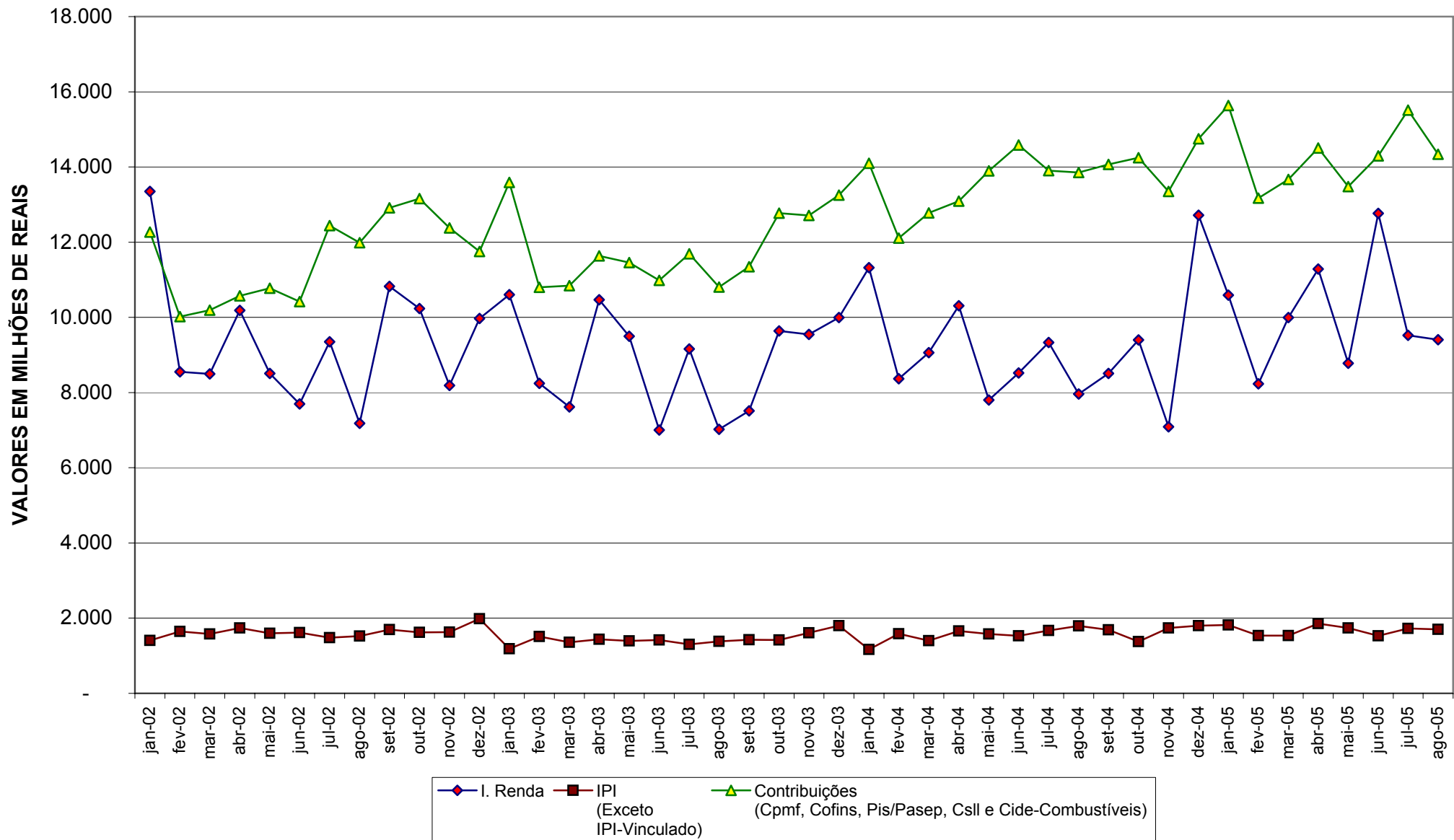