



RECEITA FEDERAL
Coordenação-Geral de Política Tributária

Análise da Arrecadação das
Receitas Federais

Abril de 2005

BRASÍLIA – MAIO 2005

SECRETÁRIO DA RECEITA FEDERAL

Jorge Antônio Deher Rachid

COORDENADORA-GERAL DE POLÍTICA TRIBUTÁRIA

Andréa Lemgruber Viol

COORDENADOR DE PREVISÃO E ANÁLISE

Raimundo Eloi de Carvalho

Análise da Arrecadação das Receitas Federais – Abril de 2005

Equipe Técnica

Marylda Macedo de Almeida e Castro

Itamar Alves Barbosa Júnior

Marcelo de Mello Gomide Loures

Rogério Augusto de Oliveira Lima

Jorge Luiz Fonseca Frischeisen

É autorizada a reprodução total ou parcial do conteúdo desta publicação desde que citada a fonte.

Esplanada dos Ministérios

Edifício Sede do Ministério da Fazenda, 7º andar, sala 705

Brasília – DF CEP - 70.048-900

Brasil

Tel.: Voz : (061) 412.2750/2751

Fax : (061) 412.1728

Home Page : <http://www.receita.fazenda.gov.br>

SUMÁRIO

I. Considerações Gerais	1
II. Desempenho do mês em relação ao mês anterior.....	2
III. Desempenho do mês em relação ao mesmo mês do ano anterior.....	3
IV. Desempenho acumulado no ano em relação ao mesmo período do ano anterior	4
V. Informações Adicionais	6
. Tabela I (Arrecadação – Abril/04 e Março e Abril/05 – A preços correntes).....	10
. Tabela I-A (Arrecadação – Abril/04 e Março e Abril/05 – IPCA)	11
. Tabela I-B (Arrecadação – Abril/04 e Março e Abril/05 – IGP-DI)	12
. Tabela II (Arrecadação – Janeiro a Abril – 2005/2004 – A preços correntes).....	13
. Tabela II-A (Arrecadação – Janeiro a Abril – 2005/2004 – IPCA)	14
. Tabela II-B (Arrecadação – Janeiro a Abril – 2005/2004 – IGP-DI)	15
. Tabela III (Arrecadação – Janeiro/01 a Abril/05 – A preços correntes).....	16
. Tabela III-A (Arrecadação – Janeiro/01 a Abril/05 – IPCA).....	17
. Tabela III-B (Arrecadação – Janeiro/01 a Abril/05 – IGP-DI).....	18
. Tabela IV (Depósitos Judiciais – Janeiro/01 a Abril/05 – A preços correntes)	19
. Tabela IV-A (Depósitos Judiciais – Janeiro/01 a Abril/05 – IPCA)	20
. Tabela IV-B (Depósitos Judiciais – Janeiro/01 a Abril/05 – IGP-DI).....	21
. Gráfico I-A (Arrecadação – Janeiro/02 a Abril/05 – IPCA).....	22
. Gráfico I-B (Arrecadação – Janeiro/02 a Abril/05 – IGP-DI).....	23
. Gráfico II-A (Arrecadação I. Renda, IPI e Contribuições – Janeiro/02 a Abril/05 – IPCA)	24
. Gráfico II-B (Arrecadação I. Renda, IPI e Contribuições – Janeiro/02 a Abril/05 – IGP-DI)	25

ANÁLISE DA ARRECADAÇÃO DAS RECEITAS FEDERAIS

ABRIL DE 2005

I. CONSIDERAÇÕES GERAIS

A arrecadação dos impostos e contribuições administrados pela Receita Federal e das demais receitas (taxas e contribuições controladas por outros órgãos, excluídas as contribuições previdenciárias) atingiu o valor de **R\$ 31.951 milhões** no mês de abril de 2005 e **R\$ 117.050 milhões** no período de janeiro a abril de 2005.

a) Variação nominal

A arrecadação total, no mês de abril de 2005, apresentou crescimento nominal de **17,18%** em relação a abril de 2004. Quanto às receitas administradas pela SRF, o crescimento foi de **17,93%**.

b) Variação real (IPCA/IGP-DI)

A arrecadação total, no mês de abril de 2005, apresentou variações reais de **+8,43%/+6,32%** em relação a abril de 2004. Quanto às receitas administradas pela SRF, as variações reais foram de **+9,13%/+7,00%**.

Nos quadros demonstrativos, os itens Retenção na Fonte (Lei nº 10.833, art. 30) e Refis foram excluídos, uma vez que suas parcelas foram acrescidas aos tributos.

O quadro a seguir apresenta os valores mensais e acumulados da arrecadação do período de janeiro a abril de 2004 e 2005 e as variações nominais e reais.

ARRECADAÇÃO DAS RECEITAS FEDERAIS
(A PREÇOS CORRENTES E A PREÇOS DE ABRIL/05 - IPCA/IGP-DI)
PERÍODO: JANEIRO A ABRIL - 2005/2004

RECEITA		ARRECADAÇÃO (R\$ MILHOES)					VARIÇÃO (%)		
		2005			2004		ABR/05	ABR/05	JAN-ABR/05
		ABR	MAR	JAN-ABR	ABR	JAN-ABR	MAR/05	ABR/04	JAN-ABR/04
RECEITA ADMINISTRADA PELA SRF [A]	NOMINAL	29.532	27.122	110.372	25.041	96.054	8,89	17,93	14,91
	IPCA	29.532	27.358	111.582	27.063	104.507	7,95	9,13	6,77
	IGP-DI	29.532	27.260	111.438	27.600	107.581	8,33	7,00	3,59
DEMAIS RECEITAS [B]	NOMINAL	2.419	867	6.678	2.225	6.545	178,85	8,73	2,04
	IPCA	2.419	875	6.752	2.404	7.122	176,45	0,61	(5,20)
	IGP-DI	2.419	872	6.745	2.452	7.330	177,44	(1,35)	(7,99)
TOTAL [A]+[B]	NOMINAL	31.951	27.989	117.050	27.266	102.600	14,15	17,18	14,08
	IPCA	31.951	28.233	118.334	29.467	111.630	13,17	8,43	6,01
	IGP-DI	31.951	28.132	118.183	30.053	114.911	13,57	6,32	2,85

Fonte: SRF (SIADI).

A análise detalhada do comportamento da arrecadação está contida nos itens **II**, **III** e **IV** a seguir.

II. DESEMPENHO DA ARRECADAÇÃO DE ABRIL DE 2005 EM RELAÇÃO A MARÇO DE 2005 (Tabelas I, I-A, e I-B)

A arrecadação das Receitas Administradas pela SRF apresentou, no mês de abril de 2005, variações reais de **+7,95%/+8,33%** em relação ao mês anterior.

Esse resultado decorreu, principalmente, da conjugação dos seguintes fatores:

- pagamento da 1ª cota ou cota única do saldo a pagar do **IRPF** referente à Declaração de Ajuste/2005 e arrecadação atípica relativa a Ganhos de Capital na alienação de bens e direitos e Ganhos líquidos nas Operações em bolsa. A arrecadação desses dois últimos itens importou em R\$ 440 milhões em abril e R\$ 140 milhões em março. Esses fatores explicam os acréscimos reais de **507,94%/510,12%**, em relação ao mês anterior, observados na arrecadação do tributo;
- pagamento da 1ª cota ou cota única do IRPJ e da CSLL referente à apuração trimestral encerrada em março de 2005. Cabe ressaltar que os decréscimos reais de **66,98%/66,86%** (IRPJ) e **74,42%/74,33%** (CSLL) observados nas instituições financeiras devem-se ao fato desse setor optar pela apuração por estimativa mensal, sendo insignificante a apuração trimestral. Além disso, em março de 2005, o setor recolheu R\$ 565 milhões (IRPJ) e R\$ 214 milhões (CSLL) referentes à Declaração de Ajuste;

- ocorrência de cinco semanas de fatos geradores em março de 2005, contra quatro semanas em abril de 2005, o que explica o desempenho da arrecadação dos tributos com apuração semanal (IRRF-Rendimentos do Trabalho: -23,39%/-23,12%; IRRF-Outros Rendimentos: -12,09%/-11,77%; IOF: -15,43%/-15,13 e CPMF: -18,44%/-18,15%;
- Quanto às demais receitas, os crescimentos reais de 176,45%/177,44%, em relação a março de 2005, devem-se ao pagamento trimestral de royalties relativos à extração de petróleo.

III. DESEMPENHO DA ARRECADAÇÃO DE ABRIL DE 2005 EM RELAÇÃO A ABRIL DE 2004 (Tabelas I, I-A, e I-B)

A arrecadação das Receitas Administradas pela SRF apresentou, no mês de abril de 2005, variações reais de **+9,13%/+7,00%** em relação ao mesmo mês do ano anterior.

A seguir, estão discriminados, por tributo, as variações reais mais relevantes e os fatores que concorreram para o resultado.

- **I. Importação (-11,10%/-12,84%) e IPI-Vinculado (-11,45%/-13,18%):** resultado decorrente da conjugação dos seguintes fatores: elevação de **14,98%** no valor em dólar das importações tributadas, de **0,45%** na alíquota média efetiva do I. Importação, de **3,86%** na alíquota média efetiva do IPI-Vinculado, e redução de **11,24%** na taxa média de câmbio;
- **IPI-Automóveis (+22,45%/+20,07%):** aumento de 19,5% no volume de vendas ao mercado interno;
- **IRPF (+25,24%/+22,80%):** arrecadação atípica referente aos itens Ganho de Capital na Alienação de Bens e Ganho Líquido em Operações em Bolsa (abr/05: R\$ 440 milhões; abr/04: R\$ 138 milhões);
- **IRPJ (+19,37%/+17,04%) e CSLL (+30,70%/+28,15%):** o crescimento observado ocorreu, principalmente, nos pagamentos efetuados por estimativa mensal que têm por base o faturamento. Os principais setores que mais contribuíram para esse crescimento foram: Telecomunicações (454%), Extração de Minerais Metálicos (204%), Metalurgia Básica (140%), Serviços Prestados à Empresas (122%) e Eletricidade (48%). Houve ainda, crescimento de 223% na arrecadação de depósitos judiciais referentes ao IRPJ e CSLL (abril/05: R\$ 369 milhões; abril/04: R\$ 114 milhões).

- **IRRF-Rendimentos de Capital (-30,57%/-31,93%):** a partir de fatos geradores de 1º de outubro de 2004 (Lei nº 10.892/04), a apuração do imposto relativo a aplicações financeiras em fundos de investimento passou a ser semestral, com recolhimento nos meses de junho e dezembro. Por essa razão, as bases de comparação são totalmente diferentes (abr/05 = R\$ 174 milhões; abr/04 = R\$ 634 milhões);
- **COFINS (+8,68%/+6,56%):** para melhor compreensão desse resultado, deve-se observar o comportamento dos principais itens da arrecadação, conforme detalhado no quadro e nos comentários a seguir.

AVALIAÇÃO DA ARRECADAÇÃO DA COFINS

PERÍODO: ABRIL - 2005/2004

UNIDADE: R\$ MILHÕES

DISCRIMINAÇÃO	ARRECADAÇÃO (A PREÇOS CORRENTES)			VARIÇÃO REAL (%)	
	2005 [A]	2004 [B]	[A]-[B]	[A]/[B] (IPCA)	[A]/[B] (IGP-DI)
COFINS TOTAL (EXCETO FINANCEIRAS)	6.781	5.591	1.190	12,22	10,03
1) IMPORTAÇÕES	1.091	-	1.091	-	-
2) RETENÇÃO NA FONTE - EMPRESA/ÓRGÃO PÚBLICO	403	351	52	6,36	4,29
3) DEMAIS	5.287	5.241	47	(6,36)	(8,18)

O principal item que contribuiu para o desempenho global da arrecadação da COFINS foi a tributação das importações decorrente da Lei nº 10.833/03 que introduziu a tributação dos insumos importados pelas empresas sujeitas à não-cumulatividade, e da Lei nº 10.865/04 que estendeu a tributação, pela COFINS, a todos os produtos importados.

IV. DESEMPENHO DA ARRECADAÇÃO ACUMULADA DE JANEIRO A ABRIL DE 2005 EM RELAÇÃO AO MESMO PERÍODO DE 2004 (Tabelas II, II-A, e II-B)

A arrecadação das Receitas Administradas pela SRF apresentou, no período de janeiro a abril de 2005, variações reais de **+6,77%/+3,59%** em relação ao mesmo período de 2004.

A seguir, estão discriminados, por tributo, as variações reais mais relevantes e os fatores que concorreram para o resultado.

- **IPI-Automóveis (+15,75%/+12,46%):** aumento de 8,0% no volume de vendas ao mercado interno e reestruturação de alíquotas com redução a partir de agosto de 2003 (acordo automotivo) e posterior recomposição;

- **IPI-Outros (+23,45%/+19,88%):** crescimento observado na indústria 7,6% (no período acumulado dos últimos 12 meses); arrecadação atípica em janeiro de 2005 decorrente de auto de infração no valor de R\$ 137 milhões; fatos geradores diferentes em decorrência da mudança do período de apuração e do prazo de recolhimento;
- **IRPF (+19,76%/+16,86%):** arrecadação atípica referente aos itens Ganho de Capital na Alienação de Bens e Ganho Líquido em Operações em Bolsa (jan/abr/05: R\$ 831 milhões; jan/abr/04: R\$ 423 milhões);
- **IRPJ (+17,56%/+14,03%) e CSLL (+18,60%/+15,03%):** o crescimento observado ocorreu, principalmente, nos pagamentos efetuados por empresas não financeiras com base em estimativa mensal e lucro presumido, ambos apurados com base no faturamento. Os principais setores que mais contribuíram para esse crescimento foram: Telecomunicações (648%), Extração de Minerais Metálicos (766%), Serviços prestados à Empresas (60%), Metalurgia Básica (54%) e Eletricidade (48%). O decréscimo observado na arrecadação das Instituições Financeiras decorreu, basicamente, da arrecadação relativa à Declaração de Ajuste (jan a abril/04: IRPJ = R\$ 1.942 milhões e CSLL = R\$ 826 milhões; jan a abril/05: IRPJ = R\$ 1.396 milhões; CSLL = R\$ 602 milhões);
- **IRRF-Rendimentos de Capital (-39,23%/-41,15%):** a partir de fatos geradores de 1º de outubro de 2004 (Lei nº 10.892/04), a apuração do imposto relativo a aplicações financeiras em fundos de investimento passou a ser semestral, com recolhimento nos meses de junho e dezembro, o que torna diferentes as bases de comparação.
- **COFINS (+11,71%/+8,40%):** Para melhor compreensão desse resultado, deve-se observar o comportamento dos diversos itens da arrecadação, conforme detalhado no quadro e nos comentários a seguir.

AVALIAÇÃO DA ARRECADAÇÃO DA COFINS
PERÍODO: JANEIRO A ABRIL - 2005/2004

UNIDADE: R\$ MILHÕES

DISCRIMINAÇÃO	ARRECADAÇÃO (A PREÇOS CORRENTES)			VARIÇÃO REAL (%)	
	2005 [A]	2004 [B]	[A]-[B]	[A]/[B] (IPCA)	[A]/[B] (IGP-DI)
COFINS TOTAL (EXCETO FINANCEIRAS)	25.881	21.194	4.687	13,51	10,14
1) IMPORTAÇÕES	4.794	-	4.794	-	-
2) RETENÇÃO NA FONTE - EMPRESA/ÓRGÃO PÚBLICO	579	472	107	14,26	11,11
4) COMPENSAÇÕES	301	191	110	47,04	42,93
3) DEMAIS	20.207	20.531	(324)	(8,52)	(11,24)

O principal item que contribuiu para o desempenho global da arrecadação da COFINS foi a tributação das importações decorrente da Lei nº 10.833/03 que introduziu a tributação dos insumos importados pelas empresas sujeitas a não-cumulatividade, e da Lei nº 10.865/04 que estendeu a tributação, pela COFINS, a todos os produtos importados. Cabe destacar que essa tributação harmoniza os mercados interno e externo quanto à incidência da COFINS.

É importante salientar que, no mês de fevereiro/05, houve transferência de arrecadação de R\$ 380 milhões, do item COFINS DEMAIS, para o item COFINS - IMPORTAÇÕES.

Outros itens destacados são: a retenção na fonte, quando ocorrem pagamentos de empresas/órgãos públicos a pessoas jurídicas (Lei nº 10.833/03, arts. 30 e 34), que acarreta ganho de arrecadação em razão de maior controle por parte da SRF e o registro de compensações referentes à quitação de débitos de períodos anteriores por meio de créditos oriundos de tributos pagos a maior ou indevidos.

Assim, excluindo-se os itens elencados e realocando-se os R\$ 380 milhões citados acima no item DEMAIS, verifica-se que as variações da arrecadação referente a COFINS (empresas não-financeiras) foram de -8,52%/-11,24%.

V. INFORMAÇÕES ADICIONAIS:

a) PASSIVOS TRIBUTÁRIOS

O quadro a seguir mostra o montante do estoque de débitos apurados no âmbito da Secretaria da Receita Federal até 30 de abril de 2005.

PASSIVOS TRIBUTÁRIOS

UNIDADE: R\$ MILHÕES

DISCRIMINAÇÃO	POSIÇÃO DE 30/ABR/2005		
	Nº CONTRIB./ PROCESSOS	VALOR CONSOLIDADO	%
1) SALDO DE PARCELAMENTOS	-	147.445	31,77
1.1) REFIS	26.324	52.841	11,38
1.2) PAES (*)	271.078	89.393	19,26
1.3) PARCELAMENTO CONVENCIONAL (SIPADE)	222.017	5.212	1,12
2) DÉBITOS EM COBRANÇA NA SRF	-	84.814	18,27
2.1) CONTA CORRENTE PESSOA JURÍDICA	1.426.407	2.269	0,49
2.2) CONTA-CORRENTE PESSOA FÍSICA	2.309.946	1.289	0,28
2.3) PROCESSOS FISCAIS (sem pendência de compensação e sem revisão de lançamento)	154.946	29.100	6,27
2.4) PROCESSOS FISCAIS (com pendência de compensação e com revisão de lançamento)	139.682	52.156	11,24
3) DÉBITOS COM EXIGIBILIDADE SUSPensa (EM JULGAMENTO E SUBJUDICE)	-	231.890	49,96
3.1) PROCESSOS FISCAIS (EM JULGAMENTO)	110.783	175.807	37,88
3.2) PROCESSOS FISCAIS (SUBJUDICE)	22.542	56.083	12,08
TOTAL	-	464.149	100,00

Fonte: CORAT

(*) Foram processados dois lotes de exclusão do Sistema PAES para contribuintes irregulares com 3 (três) parcelas consecutivas ou 6 (seis) alternadas, acumuladas até DEZ/2004, que devem somente no âmbito SRF.

Obs.: Não inclui valores da dívida ativa em cobrança na PGFN.

b) REFIS

Foram recepcionados, até dezembro de 2001, 129.166 termos de opções pelo REFIS. Até o mês de abril de 2005, considerando as exclusões e reinclusões por medida judicial, permanecem **26.324** empresas no programa.

O quadro a seguir mostra a evolução da arrecadação do REFIS referente aos impostos e contribuições administrados pela SRF e pelo INSS no ano de 2004 e nos meses de janeiro a abril de 2005.

ARRECADAÇÃO DO REFIS
PERÍODO: 2004 E JANEIRO A ABRIL DE 2005
(A PREÇOS CORRENTES)

UNIDADE: R\$ MILHÕES

MÊS	QUANT. DARF (MÉDIA MENSAL)	ARRECADAÇÃO		
		SRF/PGFN	INSS	TOTAL
JAN-DEZ 2004	40.733	724	381	1.106
JAN	36.591	58	35	92
FEV	36.056	58	34	92
MAR	38.031	61	36	96
ABR	34.966	58	34	92
JAN-ABR 2005	36.411	234	139	372

c) PAES

O quadro a seguir mostra a arrecadação relativa ao parcelamento especial (PAES), em conformidade com o art. 1º da Lei nº 10.684/03.

ARRECAÇÃO DO PAES
PERÍODO: 2004 E JANEIRO A ABRIL DE 2005
(A PREÇOS CORRENTES)

UNIDADE: R\$ MILHÕES

MÊS	PESSOAS FÍSICAS		MICROEMPRESAS		EMPRESAS DE PEQUENO PORTE		DEMAIS PESSOAS JURÍDICAS		TOTAL	
	VALOR	Nº CONTRIB.	VALOR	Nº CONTRIB.	VALOR	Nº CONTRIB.	VALOR	Nº CONTRIB.	VALOR	Nº CONTRIB.
JAN-DEZ 2004	94	-	154	-	227	-	2.269	-	2.745	-
JAN	7	92.150	11	169.154	19	88.835	203	24.446	240	374.585
FEV	7	92.151	11	169.155	19	88.836	209	24.448	245	374.590
MAR	8	92.151	11	169.155	20	88.836	219	24.448	258	374.590
ABR	7	92.157	10	169.162	18	88.839	207	24.454	243	374.612
JAN-ABR 2005	29	368.609	42	676.626	76	355.346	838	97.796	986	1.498.377

d) SIMPLES

ARRECAÇÃO DO SIMPLES
PERÍODO: 2004 E JANEIRO A ABRIL DE 2005
(A PREÇOS CORRENTES)

UNIDADE: R\$ MILHÕES

MÊS	SRF		INSS		ICMS/ISS		TOTAL	
	VALOR	%	VALOR	%	VALOR	%	VALOR	%
JAN-DEZ 2004	6.106	58,31	4.337	41,41	30	0,28	10.473	100,00
JAN	689	57,05	516	42,71	3	0,24	1.208	100,00
FEV	451	59,10	310	40,58	2	0,32	763	100,00
MAR	453	59,11	311	40,58	2	0,32	767	100,00
ABR	512	59,10	351	40,59	3	0,31	865	100,00
JAN-ABR 2005	2.105	58,41	1.488	41,30	10	0,29	3.603	100,00

Obs.: Na arrecadação do INSS, ICMS e ISS estão incluídos os acréscimos de multas e juros de mora

e) DECOMPOSIÇÃO DA ARRECAÇÃO DO IRPJ

ARRECAÇÃO DO IRPJ
PERÍODO: 2004 E JANEIRO A ABRIL DE 2005
(A PREÇOS CORRENTES)

UNIDADE: R\$ MILHÕES

MÊS	LUCRO REAL		LUCRO PRESUMIDO		OUTROS		TOTAL	
	VALOR	%	VALOR	%	VALOR	%	VALOR	%
JAN-DEZ 2004	26.774	68,87	6.572	16,90	5.533	14,23	38.878	100,00
JAN	3.330	61,99	1.462	27,22	580	10,79	5.372	100,00
FEV	3.465	82,39	309	7,35	432	10,26	4.206	100,00
MAR	3.522	81,98	281	6,53	493	11,48	4.296	100,00
ABR	2.964	62,27	1.258	26,42	538	11,31	4.760	100,00
JAN-ABR 2005	13.282	71,27	3.310	17,76	2.043	10,96	18.635	100,00

f) ARRECADAÇÃO DOS RENDIMENTOS DE CAPITAL

ARRECADAÇÃO DE IRRF-RENDIMENTOS DE CAPITAL

PERÍODO: JANEIRO A ABRIL - 2005/2004

(A PREÇOS CORRENTES)

UNIDADE: R\$ MILHÕES

MÊS	FUNDOS DE RENDA FIXA		OPERAÇÕES DE SWAP		JUROS REMUN. CAP. PRÓPRIO		OUTRAS		TOTAL	
	2005	2004	2005	2004	2005	2004	2005	2004	2005	2004
JAN	86	695	24	47	804	856	609	932	1.523	2.531
FEV	78	632	13	59	35	86	461	493	587	1.269
MAR	151	494	25	77	113	39	670	469	959	1.080
ABR	174	634	18	35	237	185	539	436	968	1.290
JAN-ABR	489	2.456	80	218	1.189	1.166	2.278	2.330	4.037	6.170
VAR.% 2005 2004	(80,08)		(63,19)		1,97		(2,20)		(34,57)	

g) ARRECADAÇÃO DO PIS/PASEP

ARRECADAÇÃO DO PIS/PASEP

PERÍODO: JANEIRO A DEZEMBRO - 2004/2003 E JANEIRO A ABRIL - 2005/2004

(A PREÇOS DE ABRIL/05 - IPCA)

UNIDADE: R\$ MILHÕES

MÊS	PIS			PASEP			TOTAL (PIS/PASEP)		
	2004 [A]	2003 [B]	[A]/[B]%	2004 [C]	2003 [D]	[C]/[D]%	2004 [E]	2003 [F]	[E]/[F]%
JAN	1.698	1.746	(2,79)	206	183	12,64	1.904	1.930	(1,32)
FEV	1.473	1.336	10,25	238	153	55,00	1.711	1.490	14,85
MAR	1.324	1.294	2,29	223	206	8,36	1.547	1.500	3,13
ABR	1.416	1.323	7,03	190	183	3,68	1.605	1.506	6,62
MAI	1.643	1.447	13,55	194	179	8,66	1.837	1.626	13,02
JUN	1.722	1.337	28,78	194	271	(28,37)	1.916	1.609	19,14
JUL	1.526	1.376	10,91	183	171	6,98	1.709	1.547	10,47
AGO	1.581	1.412	11,96	200	188	6,68	1.781	1.600	11,34
SET	1.603	1.443	11,09	196	188	4,17	1.799	1.631	10,29
OUT	1.575	1.455	8,21	180	198	(8,91)	1.755	1.653	6,16
NOV	1.615	1.593	1,44	209	177	17,88	1.824	1.770	3,09
DEZ	1.635	1.583	3,26	216	193	12,01	1.851	1.776	4,21
TOTAL	18.811	17.346	8,44	2.429	2.290	6,09	21.240	19.636	8,17
MÊS	PIS			PASEP			TOTAL (PIS/PASEP)		
	2005 [A]	2004 [B]	[A]/[B]%	2005 [C]	2004 [D]	[C]/[D]%	2005 [E]	2004 [F]	[E]/[F]%
JAN	1.743	1.698	2,70	229	206	10,96	1.972	1.904	3,60
FEV	1.421	1.473	(3,56)	256	238	7,65	1.676	1.711	(2,00)
MAR	1.389	1.324	4,93	247	223	10,73	1.636	1.547	5,77
ABR	1.534	1.416	8,36	225	190	18,59	1.759	1.605	9,57
JAN-ABR	6.088	5.911	3,00	957	857	11,67	7.044	6.767	4,10

Brasília, 17 de maio de 2005.

Coordenação-Geral de Política Tributária

TABELA I

ARRECADAÇÃO DAS RECEITAS FEDERAIS

PERÍODO: ABRIL DE 2004 E MARÇO E ABRIL DE 2005

(A PREÇOS CORRENTES)

UNIDADE: R\$ MILHÕES

RECEITAS	2005		2004	VARIÇÃO (%)	
	ABRIL	MARÇO	ABRIL	<u>ABR/05</u> <u>MAR/05</u>	<u>ABR/05</u> <u>ABR/04</u>
IMPOSTO SOBRE IMPORTAÇÃO	719	797	749	(9,74)	(3,93)
I.P.I-TOTAL	2.264	1.955	1.963	15,78	15,35
I.P.I-FUMO	213	184	185	15,89	14,90
I.P.I-BEBIDAS	211	158	179	32,93	17,59
I.P.I-AUTOMÓVEIS	362	273	274	32,49	32,34
I.P.I-VINCULADO À IMPORTAÇÃO	424	446	443	(4,78)	(4,31)
I.P.I-OUTROS	1.054	894	881	17,86	19,60
IMPOSTO SOBRE A RENDA-TOTAL	11.185	9.821	9.457	13,89	18,28
I.RENDA-PESSOA FÍSICA	2.032	331	1.501	513,23	35,35
I.RENDA-PESSOA JURÍDICA	4.760	4.296	3.690	10,81	29,00
ENTIDADES FINANCEIRAS	403	1.208	351	(66,69)	14,79
DEMAIS EMPRESAS	4.358	3.088	3.339	41,14	30,49
I.RENDA-RETIDO NA FONTE	4.393	5.194	4.266	(15,41)	2,99
I.R.R.F-RENDIMENTOS DO TRABALHO	2.574	3.331	2.221	(22,73)	15,88
I.R.R.F-RENDIMENTOS DE CAPITAL	968	959	1.290	0,95	(24,97)
I.R.R.F-REMESSAS PARA O EXTERIOR	525	536	515	(2,03)	1,88
I.R.R.F-OUTROS RENDIMENTOS	326	368	239	(11,32)	36,49
IOF - I. S/ OPERAÇÕES FINANCEIRAS	463	542	374	(14,69)	23,81
ITR - I. TERRITORIAL RURAL	10	9	8	5,71	29,48
CPMF - CONTRIB. MOVIMENTAÇÃO FINANCEIRA	2.163	2.629	1.868	(17,73)	15,79
COFINS - CONTRIB. P/ A SEGURIDADE SOCIAL	7.136	6.427	6.075	11,02	17,46
ENTIDADES FINANCEIRAS	355	303	484	17,18	(26,71)
DEMAIS EMPRESAS	6.781	6.125	5.591	10,72	21,28
CONTRIBUIÇÃO PARA O PIS/PASEP	1.759	1.622	1.485	8,41	18,42
ENTIDADES FINANCEIRAS	59	49	81	19,69	(27,00)
DEMAIS EMPRESAS	1.700	1.573	1.405	8,06	21,02
CSLL - CONTRIB. SOCIAL S/ LUCRO LÍQUIDO	2.643	2.159	1.871	22,42	41,25
ENTIDADES FINANCEIRAS	143	555	98	(74,20)	46,53
DEMAIS EMPRESAS	2.499	1.604	1.773	55,83	40,96
CIDE-COMBUSTÍVEIS	673	594	706	13,40	(4,69)
CONTRIBUIÇÃO PARA O FUNDAF	29	24	24	24,86	21,38
OUTRAS RECEITAS ADMINISTRADAS	245	284	238	(13,66)	2,92
SUBTOTAL [A]	29.289	26.864	24.818	9,03	18,02
PAGAMENTO UNIFICADO [B]	243	258	223	(5,90)	8,90
RECEITA ADMINISTRADA PELA SRF [C]=[A]+[B]	29.532	27.122	25.041	8,89	17,93
DEMAIS RECEITAS [D]	2.419	867	2.225	178,85	8,73
TOTAL GERAL DAS RECEITAS [E]=[C]+[D]	31.951	27.989	27.266	14,15	17,18

TABELA I-A

ARRECADAÇÃO DAS RECEITAS FEDERAIS

PERÍODO: ABRIL DE 2004 E MARÇO E ABRIL DE 2005

(A PREÇOS DE ABRIL/05 - IPCA)

UNIDADE: R\$ MILHÕES

RECEITAS	2005		2004	VARIÇÃO (%)	
	ABRIL	MARÇO	ABRIL	<u>ABR/05</u> <u>MAR/05</u>	<u>ABR/05</u> <u>ABR/04</u>
IMPOSTO SOBRE IMPORTAÇÃO	719	804	809	(10,52)	(11,10)
I.P.I-TOTAL	2.264	1.972	2.121	14,78	6,73
I.P.I-FUMO	213	185	200	14,89	6,32
I.P.I-BEBIDAS	211	160	194	31,78	8,80
I.P.I-AUTOMÓVEIS	362	276	296	31,35	22,45
I.P.I-VINCULADO À IMPORTAÇÃO	424	450	479	(5,60)	(11,45)
I.P.I-OUTROS	1.054	902	953	16,85	10,67
IMPOSTO SOBRE A RENDA-TOTAL	11.185	9.906	10.220	12,91	9,44
I.RENDA-PESSOA FÍSICA	2.032	334	1.622	507,94	25,24
I.RENDA-PESSOA JURÍDICA	4.760	4.333	3.988	9,85	19,37
ENTIDADES FINANCEIRAS	403	1.219	379	(66,98)	6,22
DEMAIS EMPRESAS	4.358	3.115	3.609	39,92	20,75
I.RENDA-RETIDO NA FONTE	4.393	5.239	4.610	(16,14)	(4,70)
I.R.R.F-RENDIMENTOS DO TRABALHO	2.574	3.360	2.400	(23,39)	7,22
I.R.R.F-RENDIMENTOS DE CAPITAL	968	967	1.394	0,08	(30,57)
I.R.R.F-REMESSAS PARA O EXTERIOR	525	540	557	(2,87)	(5,73)
I.R.R.F-OUTROS RENDIMENTOS	326	371	258	(12,09)	26,30
IOF - I. S/ OPERAÇÕES FINANCEIRAS	463	547	404	(15,43)	14,56
ITR - I. TERRITORIAL RURAL	10	9	8	4,80	19,81
CPMF - CONTRIB. MOVIMENTAÇÃO FINANCEIRA	2.163	2.652	2.019	(18,44)	7,14
COFINS - CONTRIB. P/ A SEGURIDADE SOCIAL	7.136	6.483	6.566	10,06	8,68
ENTIDADES FINANCEIRAS	355	305	523	16,17	(32,18)
DEMAIS EMPRESAS	6.781	6.178	6.043	9,76	12,22
CONTRIBUIÇÃO PARA O PIS/PASEP	1.759	1.636	1.605	7,48	9,57
ENTIDADES FINANCEIRAS	59	50	87	18,66	(32,45)
DEMAIS EMPRESAS	1.700	1.587	1.518	7,13	11,98
CSLL - CONTRIB. SOCIAL S/ LUCRO LÍQUIDO	2.643	2.177	2.022	21,36	30,70
ENTIDADES FINANCEIRAS	143	559	106	(74,42)	35,59
DEMAIS EMPRESAS	2.499	1.618	1.916	54,48	30,43
CIDE-COMBUSTÍVEIS	673	599	763	12,42	(11,81)
CONTRIBUIÇÃO PARA O FUNDAF	29	24	26	23,78	12,31
OUTRAS RECEITAS ADMINISTRADAS	245	287	258	(14,40)	(4,77)
SUBTOTAL [A]	29.289	27.098	26.821	8,09	9,20
PAGAMENTO UNIFICADO [B]	243	260	241	(6,71)	0,76
RECEITA ADMINISTRADA PELA SRF [C]=[A]+[B]	29.532	27.358	27.063	7,95	9,13
DEMAIS RECEITAS [D]	2.419	875	2.404	176,45	0,61
TOTAL GERAL DAS RECEITAS [E]=[C]+[D]	31.951	28.233	29.467	13,17	8,43

TABELA I-B

ARRECADAÇÃO DAS RECEITAS FEDERAIS

PERÍODO: ABRIL DE 2004 E MARÇO E ABRIL DE 2005

(A PREÇOS DE ABRIL/05 - IGP-DI)

UNIDADE: R\$ MILHÕES

RECEITAS	2005		2004	VARIÇÃO (%)	
	ABRIL	MARÇO	ABRIL	<u>ABR/05</u> <u>MAR/05</u>	<u>ABR/05</u> <u>ABR/04</u>
IMPOSTO SOBRE IMPORTAÇÃO	719	801	825	(10,20)	(12,84)
I.P.I-TOTAL	2.264	1.965	2.163	15,19	4,65
I.P.I-FUMO	213	184	204	15,30	4,25
I.P.I-BEBIDAS	211	159	197	32,25	6,68
I.P.I-AUTOMÓVEIS	362	275	302	31,82	20,07
I.P.I-VINCULADO À IMPORTAÇÃO	424	448	489	(5,26)	(13,18)
I.P.I-OUTROS	1.054	899	972	17,26	8,51
IMPOSTO SOBRE A RENDA-TOTAL	11.185	9.871	10.423	13,31	7,31
I.RENDA-PESSOA FÍSICA	2.032	333	1.654	510,12	22,80
I.RENDA-PESSOA JURÍDICA	4.760	4.318	4.067	10,24	17,04
ENTIDADES FINANCEIRAS	403	1.215	387	(66,86)	4,15
DEMAIS EMPRESAS	4.358	3.103	3.681	40,42	18,39
I.RENDA-RETIDO NA FONTE	4.393	5.220	4.702	(15,84)	(6,56)
I.R.R.F-RENDIMENTOS DO TRABALHO	2.574	3.348	2.448	(23,12)	5,13
I.R.R.F-RENDIMENTOS DE CAPITAL	968	964	1.422	0,43	(31,93)
I.R.R.F-REMESSAS PARA O EXTERIOR	525	539	568	(2,53)	(7,57)
I.R.R.F-OUTROS RENDIMENTOS	326	370	264	(11,77)	23,84
IOF - I. S/ OPERAÇÕES FINANCEIRAS	463	545	412	(15,13)	12,33
ITR - I. TERRITORIAL RURAL	10	9	8	5,17	17,47
CPMF - CONTRIB. MOVIMENTAÇÃO FINANCEIRA	2.163	2.643	2.059	(18,15)	5,05
COFINS - CONTRIB. P/ A SEGURIDADE SOCIAL	7.136	6.460	6.696	10,46	6,56
ENTIDADES FINANCEIRAS	355	304	533	16,58	(33,50)
DEMAIS EMPRESAS	6.781	6.156	6.163	10,16	10,03
CONTRIBUIÇÃO PARA O PIS/PASEP	1.759	1.631	1.637	7,86	7,44
ENTIDADES FINANCEIRAS	59	49	89	19,08	(33,77)
DEMAIS EMPRESAS	1.700	1.581	1.548	7,51	9,80
CSLL - CONTRIB. SOCIAL S/ LUCRO LÍQUIDO	2.643	2.170	2.062	21,80	28,15
ENTIDADES FINANCEIRAS	143	557	108	(74,33)	32,95
DEMAIS EMPRESAS	2.499	1.612	1.954	55,04	27,89
CIDE-COMBUSTÍVEIS	673	597	779	12,82	(13,53)
CONTRIBUIÇÃO PARA O FUNDAF	29	24	27	24,22	10,12
OUTRAS RECEITAS ADMINISTRADAS	245	286	263	(14,10)	(6,62)
SUBTOTAL [A]	29.289	27.001	27.355	8,47	7,07
PAGAMENTO UNIFICADO [B]	243	259	246	(6,38)	(1,20)
RECEITA ADMINISTRADA PELA SRF [C]=[A]+[B]	29.532	27.260	27.600	8,33	7,00
DEMAIS RECEITAS [D]	2.419	872	2.452	177,44	(1,35)
TOTAL GERAL DAS RECEITAS [E]=[C]+[D]	31.951	28.132	30.053	13,57	6,32

TABELA II

ARRECADAÇÃO DAS RECEITAS FEDERAIS

PERÍODO: JANEIRO A ABRIL - 2005/2004

(A PREÇOS CORRENTES)

UNIDADE: R\$ MILHÕES

RECEITAS	2005 [A]	2004 [B]	VAR. (%) [A]/[B]	PARTICIPAÇÃO (%)	
				2005	2004
IMPOSTO SOBRE IMPORTAÇÃO	2.913	2.663	9,38	2,49	2,60
I.P.I-TOTAL	8.247	6.816	21,00	7,05	6,64
I.P.I-FUMO	791	751	5,34	0,68	0,73
I.P.I-BEBIDAS	757	672	12,62	0,65	0,66
I.P.I-AUTOMÓVEIS	1.067	857	24,61	0,91	0,83
I.P.I-VINCULADO À IMPORTAÇÃO	1.636	1.525	7,29	1,40	1,49
I.P.I-OUTROS	3.996	3.011	32,70	3,41	2,94
IMPOSTO SOBRE A RENDA-TOTAL	39.324	35.582	10,52	33,60	34,68
I.RENDA-PESSOA FÍSICA	2.953	2.285	29,23	2,52	2,23
I.RENDA-PESSOA JURÍDICA	18.635	14.731	26,50	15,92	14,36
ENTIDADES FINANCEIRAS	3.227	3.475	(7,13)	2,76	3,39
DEMAIS EMPRESAS	15.408	11.256	36,89	13,16	10,97
I.RENDA-RETIDO NA FONTE	17.736	18.566	(4,47)	15,15	18,10
I.R.R.F-RENDIMENTOS DO TRABALHO	10.733	9.601	11,79	9,17	9,36
I.R.R.F-RENDIMENTOS DE CAPITAL	4.037	6.170	(34,57)	3,45	6,01
I.R.R.F-REMESSAS PARA O EXTERIOR	1.764	1.751	0,77	1,51	1,71
I.R.R.F-OUTROS RENDIMENTOS	1.202	1.044	15,12	1,03	1,02
IOF - I. S/ OPERAÇÕES FINANCEIRAS	1.882	1.653	13,80	1,61	1,61
ITR - I. TERRITORIAL RURAL	33	31	5,46	0,03	0,03
CPMF - CONTRIB. MOVIMENTAÇÃO FINANCEIRA	9.238	8.180	12,93	7,89	7,97
COFINS - CONTRIB. P/ A SEGURIDADE SOCIAL	27.570	22.942	20,17	23,55	22,36
ENTIDADES FINANCEIRAS	1.689	1.749	(3,40)	1,44	1,70
DEMAIS EMPRESAS	25.881	21.194	22,12	22,11	20,66
CONTRIBUIÇÃO PARA O PIS/PASEP	6.965	6.218	12,02	5,95	6,06
ENTIDADES FINANCEIRAS	279	282	(1,14)	0,24	0,28
DEMAIS EMPRESAS	6.686	5.936	12,65	5,71	5,79
CSLL - CONTRIB. SOCIAL S/ LUCRO LÍQUIDO	9.553	7.482	27,67	8,16	7,29
ENTIDADES FINANCEIRAS	1.321	1.317	0,29	1,13	1,28
DEMAIS EMPRESAS	8.232	6.165	33,52	7,03	6,01
CIDE-COMBUSTÍVEIS	2.525	2.616	(3,48)	2,16	2,55
CONTRIBUIÇÃO PARA O FUNDAF	100	93	8,24	0,09	0,09
OUTRAS RECEITAS ADMINISTRADAS	1.034	886	16,73	0,88	0,86
SUBTOTAL [A]	109.385	95.162	14,95	93,45	92,75
PAGAMENTO UNIFICADO [B]	987	892	10,65	0,84	0,87
RECEITA ADMINISTRADA PELA SRF [C]=[A]+[B]	110.372	96.054	14,91	94,29	93,62
DEMAIS RECEITAS [D]	6.678	6.545	2,04	5,71	6,38
TOTAL GERAL DAS RECEITAS [E]=[C]+[D]	117.050	102.600	14,08	100,00	100,00

TABELA II-A

ARRECAÇÃO DAS RECEITAS FEDERAIS

PERÍODO: JANEIRO A ABRIL - 2005/2004

(A PREÇOS DE ABRIL/05 - IPCA)

UNIDADE: R\$ MILHÕES

RECEITAS	2005 [A]	2004 [B]	VAR. (%) [A]/[B]	PARTICIPAÇÃO (%)	
				2005	2004
IMPOSTO SOBRE IMPORTAÇÃO	2.946	2.896	1,71	2,49	2,59
I.P.I-TOTAL	8.337	7.411	12,50	7,05	6,64
I.P.I-FUMO	800	818	(2,14)	0,68	0,73
I.P.I-BEBIDAS	765	731	4,64	0,65	0,66
I.P.I-AUTOMÓVEIS	1.077	931	15,75	0,91	0,83
I.P.I-VINCULADO À IMPORTAÇÃO	1.653	1.657	(0,25)	1,40	1,48
I.P.I-OUTROS	4.041	3.274	23,45	3,41	2,93
IMPOSTO SOBRE A RENDA-TOTAL	39.744	38.718	2,65	33,59	34,68
I.RENDA-PESSOA FÍSICA	2.967	2.477	19,76	2,51	2,22
I.RENDA-PESSOA JURÍDICA	18.847	16.031	17,56	15,93	14,36
ENTIDADES FINANCEIRAS	3.265	3.782	(13,68)	2,76	3,39
DEMAIS EMPRESAS	15.582	12.249	27,21	13,17	10,97
I.RENDA-RETIDO NA FONTE	17.930	20.209	(11,28)	15,15	18,10
I.R.R.F-RENDIMENTOS DO TRABALHO	10.848	10.445	3,86	9,17	9,36
I.R.R.F-RENDIMENTOS DE CAPITAL	4.086	6.724	(39,23)	3,45	6,02
I.R.R.F-REMESSAS PARA O EXTERIOR	1.781	1.904	(6,44)	1,51	1,71
I.R.R.F-OUTROS RENDIMENTOS	1.214	1.136	6,87	1,03	1,02
IOF - I. S/ OPERAÇÕES FINANCEIRAS	1.902	1.799	5,72	1,61	1,61
ITR - I. TERRITORIAL RURAL	33	34	(2,15)	0,03	0,03
CPMF - CONTRIB. MOVIMENTAÇÃO FINANCEIRA	9.340	8.901	4,93	7,89	7,97
COFINS - CONTRIB. P/ A SEGURIDADE SOCIAL	27.880	24.958	11,71	23,56	22,36
ENTIDADES FINANCEIRAS	1.711	1.903	(10,09)	1,45	1,70
DEMAIS EMPRESAS	26.170	23.055	13,51	22,12	20,65
CONTRIBUIÇÃO PARA O PIS/PASEP	7.044	6.767	4,10	5,95	6,06
ENTIDADES FINANCEIRAS	283	307	(7,98)	0,24	0,28
DEMAIS EMPRESAS	6.762	6.460	4,67	5,71	5,79
CSLL - CONTRIB. SOCIAL S/ LUCRO LÍQUIDO	9.659	8.144	18,60	8,16	7,30
ENTIDADES FINANCEIRAS	1.336	1.433	(6,79)	1,13	1,28
DEMAIS EMPRESAS	8.323	6.710	24,03	7,03	6,01
CIDE-COMBUSTÍVEIS	2.552	2.846	(10,31)	2,16	2,55
CONTRIBUIÇÃO PARA O FUNDAF	101	101	0,57	0,09	0,09
OUTRAS RECEITAS ADMINISTRADAS	1.045	963	8,51	0,88	0,86
SUBTOTAL [A]	110.584	103.537	6,81	93,45	92,75
PAGAMENTO UNIFICADO [B]	998	970	2,84	0,84	0,87
RECEITA ADMINISTRADA PELA SRF [C]=[A]+[B]	111.582	104.507	6,77	94,29	93,62
DEMAIS RECEITAS [D]	6.752	7.122	(5,20)	5,71	6,38
TOTAL GERAL DAS RECEITAS [E]=[C]+[D]	118.334	111.630	6,01	100,00	100,00

TABELA II-B

ARRECAÇÃO DAS RECEITAS FEDERAIS

PERÍODO: JANEIRO A ABRIL - 2005/2004

(A PREÇOS DE ABRIL/05 - IGP-DI)

UNIDADE: R\$ MILHÕES

RECEITAS	2005 [A]	2004 [B]	VAR. (%) [A]/[B]	PARTICIPAÇÃO (%)	
				2005	2004
IMPOSTO SOBRE IMPORTAÇÃO	2.942	2.979	(1,27)	2,49	2,59
I.P.I-TOTAL	8.327	7.623	9,22	7,05	6,63
I.P.I-FUMO	799	842	(5,08)	0,68	0,73
I.P.I-BEBIDAS	764	753	1,51	0,65	0,66
I.P.I-AUTOMÓVEIS	1.076	957	12,46	0,91	0,83
I.P.I-VINCULADO À IMPORTAÇÃO	1.651	1.705	(3,15)	1,40	1,48
I.P.I-OUTROS	4.036	3.367	19,88	3,42	2,93
IMPOSTO SOBRE A RENDA-TOTAL	39.692	39.859	(0,42)	33,59	34,69
I.RENDA-PESSOA FÍSICA	2.965	2.537	16,86	2,51	2,21
I.RENDA-PESSOA JURÍDICA	18.823	16.507	14,03	15,93	14,37
ENTIDADES FINANCEIRAS	3.260	3.898	(16,37)	2,76	3,39
DEMAIS EMPRESAS	15.563	12.609	23,43	13,17	10,97
I.RENDA-RETIDO NA FONTE	17.904	20.815	(13,99)	15,15	18,11
I.R.R.F-RENDIMENTOS DO TRABALHO	10.832	10.753	0,73	9,17	9,36
I.R.R.F-RENDIMENTOS DE CAPITAL	4.080	6.932	(41,15)	3,45	6,03
I.R.R.F-REMESSAS PARA O EXTERIOR	1.779	1.959	(9,19)	1,51	1,70
I.R.R.F-OUTROS RENDIMENTOS	1.213	1.170	3,64	1,03	1,02
IOF - I. S/ OPERAÇÕES FINANCEIRAS	1.900	1.853	2,53	1,61	1,61
ITR - I. TERRITORIAL RURAL	33	35	(5,11)	0,03	0,03
CPMF - CONTRIB. MOVIMENTAÇÃO FINANCEIRA	9.327	9.165	1,77	7,89	7,98
COFINS - CONTRIB. P/ A SEGURIDADE SOCIAL	27.845	25.688	8,40	23,56	22,35
ENTIDADES FINANCEIRAS	1.709	1.958	(12,76)	1,45	1,70
DEMAIS EMPRESAS	26.137	23.729	10,14	22,12	20,65
CONTRIBUIÇÃO PARA O PIS/PASEP	7.035	6.969	0,96	5,95	6,06
ENTIDADES FINANCEIRAS	282	316	(10,70)	0,24	0,28
DEMAIS EMPRESAS	6.753	6.653	1,51	5,71	5,79
CSLL - CONTRIB. SOCIAL S/ LUCRO LÍQUIDO	9.646	8.386	15,03	8,16	7,30
ENTIDADES FINANCEIRAS	1.334	1.477	(9,71)	1,13	1,29
DEMAIS EMPRESAS	8.313	6.909	20,32	7,03	6,01
CIDE-COMBUSTÍVEIS	2.549	2.929	(12,97)	2,16	2,55
CONTRIBUIÇÃO PARA O FUNDAF	101	104	(2,40)	0,09	0,09
OUTRAS RECEITAS ADMINISTRADAS	1.044	992	5,29	0,88	0,86
SUBTOTAL [A]	110.441	106.582	3,62	93,45	92,75
PAGAMENTO UNIFICADO [B]	997	999	(0,23)	0,84	0,87
RECEITA ADMINISTRADA PELA SRF [C]=[A]+[B]	111.438	107.581	3,59	94,29	93,62
DEMAIS RECEITAS [D]	6.745	7.330	(7,99)	5,71	6,38
TOTAL GERAL DAS RECEITAS [E]=[C]+[D]	118.183	114.911	2,85	100,00	100,00

TABELA III

ARRECAÇÃO DAS RECEITAS FEDERAIS
 PERÍODO: JANEIRO DE 2001 A ABRIL DE 2005
 (A PREÇOS CORRENTES)

UNIDADE: R\$ MILHÕES

MÊS	I. Renda	IPI (Exceto IPI-Vinculado)	I. Importação e IPI-Vinculado	Contribuições (*)	Outros (**)	Receita Administrada	Demais Receitas	Total Geral
JAN	6.194	1.108	1.082	7.632	630	16.647	845	17.492
FEV	3.961	1.312	884	6.174	474	12.805	433	13.238
MAR	4.970	1.028	1.285	6.757	590	14.629	384	15.012
ABR	5.682	1.313	1.180	7.270	570	16.015	797	16.812
MAIO	5.050	1.200	1.355	7.254	624	15.483	492	15.975
JUN	5.018	1.279	1.218	7.225	541	15.281	541	15.822
JUL	5.667	1.214	1.258	7.515	611	16.266	927	17.193
AGO	5.362	1.146	1.332	7.535	643	16.018	880	16.898
SET	4.939	1.237	1.099	7.153	659	15.088	514	15.601
OUT	6.083	1.183	1.262	7.939	655	17.122	1.089	18.211
NOV	5.069	1.223	1.072	7.752	596	15.712	464	16.176
DEZ	6.914	1.445	828	7.932	613	17.733	546	18.279
TOTAL 2001	64.908	14.688	13.855	88.138	7.208	188.797	7.912	196.709
JAN	9.790	1.030	933	8.993	661	21.407	1.274	22.681
FEV	6.291	1.213	819	7.371	1.010	16.704	800	17.504
MAR	6.289	1.168	898	7.543	597	16.495	791	17.286
ABR	7.602	1.297	935	7.889	602	18.324	1.507	19.832
MAIO	6.361	1.193	964	8.058	665	17.242	823	18.065
JUN	5.782	1.212	956	7.824	631	16.404	944	17.348
JUL	7.105	1.126	1.266	9.453	665	19.614	1.667	21.281
AGO	5.490	1.167	1.209	9.166	665	17.697	1.017	18.715
SET	8.337	1.304	1.182	9.945	930	21.698	1.123	22.820
OUT	7.989	1.265	1.396	10.269	787	21.705	2.219	23.924
NOV	6.581	1.308	1.198	9.951	691	19.730	1.298	21.027
DEZ	8.186	1.628	1.102	9.648	704	21.268	1.255	22.523
TOTAL 2002	85.802	14.910	12.858	106.108	8.609	228.287	14.718	243.005
JAN	8.901	995	1.168	11.406	742	23.212	2.516	25.728
FEV	7.026	1.290	1.182	9.208	615	19.321	1.136	20.458
MAR	6.576	1.171	1.085	9.359	686	18.878	1.095	19.973
ABR	9.123	1.250	1.064	10.139	779	22.356	2.806	25.162
MAIO	8.328	1.223	951	10.042	673	21.216	977	22.192
JUN	6.128	1.243	907	9.615	658	18.551	991	19.542
JUL	8.036	1.144	1.017	10.253	983	21.434	1.959	23.393
AGO	6.177	1.219	965	9.512	897	18.771	987	19.758
SET	6.663	1.262	1.157	10.061	1.038	20.181	1.061	21.242
OUT	8.572	1.263	1.107	11.361	1.009	23.312	2.256	25.568
NOV	8.518	1.435	1.059	11.345	929	23.287	1.232	24.519
DEZ	8.968	1.614	1.045	11.891	1.086	24.603	1.220	25.823
TOTAL 2003	93.017	15.109	12.708	124.192	10.096	255.122	18.236	273.358
JAN	10.234	1.055	969	12.744	926	25.928	2.243	28.170
FEV	7.609	1.439	819	11.011	816	21.694	1.015	22.709
MAR	8.282	1.278	1.207	11.678	946	23.392	1.063	24.455
ABR	9.457	1.519	1.192	12.006	867	25.041	2.225	27.266
MAIO	7.192	1.457	1.068	12.811	927	23.456	1.123	24.579
JUN	7.909	1.420	1.287	13.541	1.090	25.248	1.319	26.566
JUL	8.744	1.566	1.297	13.022	883	25.512	2.642	28.154
AGO	7.510	1.693	1.319	13.066	946	24.534	1.390	25.924
SET	8.052	1.597	1.327	13.311	1.197	25.484	1.579	27.063
OUT	8.937	1.310	1.259	13.539	913	25.958	3.345	29.303
NOV	6.784	1.662	1.395	12.779	1.031	23.651	2.094	25.745
DEZ	12.278	1.736	1.241	14.240	1.138	30.633	1.987	32.620
TOTAL 2004	102.989	17.733	14.380	153.749	11.679	300.530	22.024	322.555
JAN	10.281	1.763	1.153	15.180	1.006	29.383	2.607	31.990
FEV	8.038	1.499	1.010	12.866	922	24.335	785	25.121
MAR	9.821	1.510	1.243	13.431	1.118	27.122	867	27.989
ABR	11.185	1.840	1.144	14.373	990	29.532	2.419	31.951
TOTAL 2005	39.324	6.612	4.549	55.851	4.036	110.372	6.678	117.050

(*) CPMF, COFINS, PIS/PASEP, CSLL e CIDE-COMBUSTÍVEIS.

(**) Incluído REFIS, PAES e RETENÇÃO NA FONTE - LEI Nº 10.333, ART. 30.

Obs.: A partir de janeiro de 2004 o REFIS e RETENÇÃO NA FONTE - LEI Nº 10.333, ART. 30 estão incluídos nos respectivos tributos.

TABELA III-A

ARRECAÇÃO DAS RECEITAS FEDERAIS
 PERÍODO: JANEIRO DE 2001 A ABRIL DE 2005
 (A PREÇOS DE ABRIL/05 - IPCA)

UNIDADE: R\$ MILHÕES

MÊS	I. Renda	IPI (Exceto IPI-Vinculado)	I. Importação e IPI-Vinculado	Contribuições (*)	Outros (**)	Receita Administrada	Demais Receitas	Total Geral
JAN	9.012	1.612	1.575	11.103	917	24.218	1.230	25.448
FEV	5.736	1.900	1.281	8.941	686	18.543	627	19.170
MAR	7.170	1.483	1.853	9.748	852	21.105	553	21.658
ABR	8.150	1.883	1.692	10.428	818	22.971	1.144	24.115
MAIO	7.214	1.715	1.935	10.362	892	22.118	703	22.821
JUN	7.132	1.817	1.731	10.268	769	21.716	769	22.484
JUL	7.948	1.703	1.765	10.540	857	22.813	1.300	24.113
AGO	7.467	1.596	1.855	10.495	896	22.308	1.226	23.534
SET	6.859	1.718	1.527	9.934	916	20.954	713	21.668
OUT	8.379	1.630	1.738	10.935	902	23.584	1.500	25.084
NOV	6.932	1.672	1.466	10.603	816	21.489	635	22.124
DEZ	9.395	1.964	1.126	10.779	834	24.097	742	24.839
TOTAL 2001	91.393	20.693	19.542	124.134	10.153	265.916	11.141	277.057
JAN	13.234	1.392	1.261	12.157	894	28.938	1.722	30.661
FEV	8.473	1.634	1.104	9.928	1.360	22.499	1.078	23.577
MAR	8.421	1.563	1.202	10.099	799	22.086	1.059	23.145
ABR	10.097	1.722	1.243	10.479	800	24.341	2.002	26.343
MAIO	8.432	1.581	1.278	10.681	882	22.854	1.092	23.946
JUN	7.632	1.599	1.261	10.327	833	21.653	1.246	22.899
JUL	9.268	1.469	1.651	12.331	868	25.586	2.174	27.760
AGO	7.116	1.513	1.567	11.879	862	22.936	1.319	24.255
SET	10.728	1.678	1.521	12.797	1.196	27.920	1.444	29.365
OUT	10.147	1.606	1.773	13.043	1.000	27.569	2.818	30.387
NOV	8.114	1.613	1.477	12.268	852	24.325	1.600	25.925
DEZ	9.884	1.966	1.331	11.650	850	25.682	1.515	27.197
TOTAL 2002	111.547	19.338	16.669	137.641	11.196	296.390	19.070	315.460
JAN	10.512	1.175	1.379	13.470	876	27.413	2.971	30.384
FEV	8.169	1.499	1.374	10.707	716	22.465	1.321	23.787
MAR	7.553	1.346	1.246	10.750	788	21.683	1.258	22.941
ABR	10.378	1.423	1.210	11.534	886	25.432	3.192	28.624
MAIO	9.416	1.382	1.075	11.354	761	23.988	1.104	25.092
JUN	6.940	1.407	1.027	10.887	745	21.007	1.122	22.129
JUL	9.082	1.293	1.150	11.587	1.111	24.222	2.214	26.437
AGO	6.958	1.373	1.086	10.713	1.011	21.141	1.111	22.252
SET	7.446	1.411	1.293	11.244	1.160	22.553	1.186	23.739
OUT	9.552	1.408	1.234	12.659	1.124	25.977	2.514	28.491
NOV	9.460	1.594	1.176	12.600	1.032	25.861	1.368	27.229
DEZ	9.908	1.783	1.155	13.137	1.200	27.182	1.347	28.529
TOTAL 2003	105.373	17.093	14.407	140.642	11.409	288.924	20.710	309.634
JAN	11.221	1.156	1.063	13.973	1.015	28.429	2.459	30.888
FEV	8.292	1.568	893	11.999	890	23.642	1.106	24.748
MAR	8.984	1.386	1.310	12.668	1.026	25.374	1.154	26.527
ABR	10.220	1.642	1.288	12.975	937	27.063	2.404	29.467
MAIO	7.733	1.567	1.148	13.775	997	25.220	1.208	26.428
JUN	8.444	1.516	1.374	14.458	1.164	26.956	1.408	28.364
JUL	9.252	1.657	1.372	13.778	934	26.993	2.796	29.788
AGO	7.892	1.779	1.386	13.729	994	25.780	1.460	27.241
SET	8.433	1.673	1.390	13.941	1.254	26.691	1.654	28.344
OUT	9.319	1.366	1.312	14.118	952	27.067	3.488	30.555
NOV	7.026	1.721	1.445	13.233	1.068	24.493	2.169	26.662
DEZ	12.607	1.782	1.274	14.621	1.168	31.452	2.041	33.493
TOTAL 2004	109.423	18.814	15.255	163.270	12.398	319.160	23.345	342.504
JAN	10.495	1.800	1.177	15.497	1.027	29.995	2.661	32.656
FEV	8.157	1.521	1.025	13.058	936	24.697	797	25.494
MAR	9.906	1.523	1.253	13.548	1.127	27.358	875	28.233
ABR	11.185	1.840	1.144	14.373	990	29.532	2.419	31.951
TOTAL 2005	39.744	6.684	4.599	56.476	4.080	111.582	6.752	118.334

(*) CPMF, COFINS, PIS/PASEP, CSLL e CIDE-COMBUSTÍVEIS.

(**) Incluído REFIS, PAES e RETENÇÃO NA FONTE - LEI Nº 10.333, ART. 30.

Obs.: A partir de janeiro de 2004 o REFIS e RETENÇÃO NA FONTE - LEI Nº 10.333, ART. 30 estão incluídos nos respectivos tributos.

TABELA III-B

ARRECAÇÃO DAS RECEITAS FEDERAIS
 PERÍODO: JANEIRO DE 2001 A ABRIL DE 2005
 (A PREÇOS DE ABRIL/05 - IGP-DI)

UNIDADE: R\$ MILHÕES

MÊS	I. Renda	IPI (Exceto IPI-Vinculado)	I. Importação e IPI-Vinculado	Contribuições (*)	Outros (**)	Receita Administrada	Demais Receitas	Total Geral
JAN	10.619	1.900	1.855	13.083	1.080	28.537	1.449	29.986
FEV	6.767	2.242	1.511	10.548	809	21.877	740	22.616
MAR	8.423	1.742	2.177	11.452	1.001	24.795	650	25.445
ABR	9.523	2.200	1.977	12.184	956	26.841	1.336	28.177
MAIO	8.426	2.003	2.261	12.104	1.042	25.836	821	26.657
JUN	8.253	2.103	2.003	11.882	890	25.131	890	26.021
JUL	9.172	1.965	2.036	12.162	989	26.325	1.500	27.825
AGO	8.600	1.838	2.136	12.086	1.031	25.692	1.411	27.104
SET	7.892	1.977	1.757	11.430	1.054	24.109	821	24.930
OUT	9.581	1.864	1.988	12.504	1.031	26.968	1.716	28.684
NOV	7.923	1.911	1.675	12.118	932	24.560	726	25.286
DEZ	10.788	2.255	1.293	12.377	957	27.670	852	28.523
TOTAL 2001	105.968	24.000	22.669	143.932	11.773	308.341	12.911	321.252
JAN	15.247	1.604	1.453	14.006	1.030	33.339	1.984	35.324
FEV	9.780	1.886	1.274	11.459	1.569	25.968	1.244	27.212
MAR	9.767	1.813	1.394	11.713	927	25.615	1.228	26.843
ABR	11.722	1.999	1.443	12.165	929	28.258	2.325	30.583
MAIO	9.702	1.819	1.470	12.290	1.015	26.297	1.256	27.553
JUN	8.668	1.816	1.432	11.729	946	24.592	1.415	26.007
JUL	10.437	1.654	1.859	13.886	977	28.813	2.448	31.261
AGO	7.879	1.675	1.735	13.154	955	25.398	1.460	26.858
SET	11.657	1.823	1.653	13.905	1.300	30.338	1.570	31.907
OUT	10.718	1.697	1.872	13.779	1.056	29.123	2.977	32.100
NOV	8.343	1.658	1.519	12.615	876	25.011	1.645	26.656
DEZ	10.104	2.010	1.360	11.909	869	26.252	1.549	27.801
TOTAL 2002	124.024	21.456	18.466	152.609	12.449	329.003	21.101	350.104
JAN	10.754	1.202	1.411	13.780	896	28.043	3.039	31.083
FEV	8.356	1.534	1.406	10.951	732	22.978	1.352	24.329
MAR	7.693	1.370	1.269	10.948	803	22.084	1.281	23.365
ABR	10.629	1.457	1.240	11.813	908	26.046	3.269	29.315
MAIO	9.768	1.434	1.115	11.778	789	24.884	1.146	26.029
JUN	7.239	1.468	1.072	11.357	777	21.912	1.171	23.083
JUL	9.511	1.354	1.204	12.134	1.164	25.368	2.319	27.687
AGO	7.266	1.434	1.135	11.189	1.056	22.079	1.161	23.240
SET	7.755	1.469	1.347	11.711	1.208	23.491	1.235	24.726
OUT	9.935	1.464	1.283	13.166	1.169	27.017	2.615	29.632
NOV	9.825	1.655	1.221	13.086	1.072	26.859	1.421	28.279
DEZ	10.282	1.850	1.198	13.633	1.245	28.208	1.398	29.606
TOTAL 2003	109.011	17.691	14.901	145.546	11.818	298.967	21.406	320.373
JAN	11.640	1.200	1.102	14.495	1.053	29.490	2.551	32.041
FEV	8.561	1.619	922	12.390	919	24.411	1.142	25.553
MAR	9.234	1.425	1.346	13.020	1.054	26.079	1.186	27.265
ABR	10.423	1.675	1.314	13.233	956	27.600	2.452	30.053
MAIO	7.813	1.583	1.160	13.918	1.007	25.481	1.220	26.701
JUN	8.483	1.523	1.380	14.523	1.169	27.078	1.414	28.493
JUL	9.273	1.660	1.375	13.809	936	27.054	2.802	29.856
AGO	7.861	1.772	1.381	13.676	990	25.680	1.455	27.135
SET	8.388	1.664	1.382	13.867	1.247	26.547	1.645	28.192
OUT	9.261	1.357	1.304	14.030	946	26.898	3.466	30.364
NOV	6.973	1.708	1.434	13.134	1.060	24.308	2.152	26.461
DEZ	12.554	1.775	1.268	14.560	1.163	31.321	2.032	33.353
TOTAL 2004	110.464	18.962	15.369	164.654	12.500	321.949	23.516	345.465
JAN	10.477	1.797	1.175	15.470	1.025	29.944	2.657	32.601
FEV	8.159	1.522	1.025	13.060	936	24.702	797	25.499
MAR	9.871	1.517	1.249	13.500	1.123	27.260	872	28.132
ABR	11.185	1.840	1.144	14.373	990	29.532	2.419	31.951
TOTAL 2004	39.692	6.676	4.593	56.403	4.074	111.438	6.745	118.183

(*) CPMF, COFINS, PIS/PASEP, CSLL e CIDE-COMBUSTÍVEIS.

(**) Incluído REFIS, PAES e RETENÇÃO NA FONTE - LEI Nº 10.333, ART. 30.

Obs.: A partir de janeiro de 2004 o REFIS e RETENÇÃO NA FONTE - LEI Nº 10.333, ART. 30 estão incluídos nos respectivos tributos.

TABELA IV

CONVERSÃO DE DEPÓSITOS JUDICIAIS EM RENDA DA UNIÃO

PERÍODO: JANEIRO DE 2001 A ABRIL DE 2005

(A PREÇOS CORRENTES)

UNIDADE: R\$ MILHARES

MÊS	COFINS/ FINSOCIAL	IRPJ	PIS/PASEP	CSLL	TOTAL
JAN	27.105	626	3.954	4.393	36.078
FEV	19.901	1.154	2.611	1.636	25.302
MAR	48.021	458	2.817	3.664	54.961
ABR	33.299	2.019	5.039	3.607	43.965
MAIO	78.653	839	5.726	2.986	88.204
JUN	17.181	5.820	8.976	2.215	34.192
JUL	35.400	2.529	3.031	3.698	44.658
AGO	23.545	3.543	9.193	7.350	43.632
SET	12.862	15.367	9.223	18.043	55.495
OUT	25.092	5.563	5.519	17.256	53.429
NOV	30.427	966	5.222	9.774	46.389
DEZ	10.058	1.221	2.696	1.812	15.787
TOTAL 2001	361.545	40.104	64.008	76.435	542.092
JAN	4.085	1.227	27.179	5.396	37.886
FEV	2.305	355	4.602	390	7.651
MAR	10.125	344	8.147	8.863	27.479
ABR	17.767	3.180	7.587	8.426	36.960
MAIO	16.518	5.371	25.834	6.086	53.809
JUN	13.616	648	1.706	21.841	37.811
JUL	9.086	40.060	2.250	1.750	53.146
AGO	85.507	1.948	3.848	3.361	94.664
SET	27.013	3.025	8.045	10.867	48.951
OUT	7.648	1.064	5.389	8.216	22.318
NOV	8.464	843	1.730	1.896	12.933
DEZ	13.940	28.925	13.507	875	57.248
TOTAL 2002	216.073	86.990	109.826	77.968	490.857
JAN	3.432	340	4.861	688	9.320
FEV	11.587	1.687	1.226	18.364	32.863
MAR	53.364	435	5.731	4.621	64.151
ABR	15.808	2.372	3.320	6.089	27.589
MAIO	11.285	2.512	1.825	6.321	21.943
JUN	55.882	1.149	6.526	2.103	65.660
JUL	37.983	10.516	8.645	10.815	67.959
AGO	7.422	2.350	4.079	11.035	24.886
SET	12.043	3.027	6.967	1.473	23.511
OUT	11.088	3.344	2.870	4.062	21.363
NOV	10.933	968	6.886	10.760	29.547
DEZ	25.656	2.814	8.720	16.546	53.737
TOTAL 2003	256.483	31.514	61.654	92.877	442.528
JAN	6.007	2.101	21.198	996	30.302
FEV	6.148	1.599	11.216	9.180	28.143
MAR	8.243	2.704	11.288	8.040	30.275
ABR	14.524	890	3.245	891	19.550
MAIO	9.912	1.557	2.300	9.716	23.486
JUN	22.658	629	3.742	9.373	36.402
JUL	12.856	2.162	3.635	1.543	20.196
AGO	26.597	3.633	3.898	2.344	36.471
SET	5.132	340	1.669	1.774	8.915
OUT	16.427	699	6.205	1.354	24.686
NOV	15.650	1.196	3.751	2.898	23.494
DEZ	5.564	589	1.874	914	8.941
TOTAL 2004	149.718	18.100	74.020	49.024	290.862
JAN	1.029	25	2.661	85	3.800
FEV	1.701	1.461	4.551	1.913	9.625
MAR	10.018	2.205	4.621	2.826	19.670
ABR	94.734	3.578	4.483	2.760	105.556
TOTAL 2005	107.482	7.268	16.316	7.585	138.651

CONVERSÃO DE DEPÓSITOS JUDICIAIS EM RENDA DA UNIÃO

PERÍODO: JANEIRO DE 2001 A ABRIL DE 2005

(A PREÇOS DE ABRIL/05 - IPCA)

UNIDADE: R\$ MILHARES

MÊS	COFINS/ FINSOCIAL	IRPJ	PIS/PASEP	CSLL	TOTAL
JAN	39.433	911	5.752	6.391	52.487
FEV	28.821	1.671	3.781	2.369	36.642
MAR	69.280	661	4.064	5.287	79.292
ABR	47.764	2.896	7.228	5.174	63.062
MAIO	112.357	1.198	8.179	4.265	126.000
JUN	24.417	8.271	12.756	3.148	48.591
JUL	49.647	3.546	4.251	5.187	62.632
AGO	32.792	4.935	12.804	10.237	60.767
SET	17.863	21.342	12.809	25.059	77.073
OUT	34.561	7.662	7.602	23.768	73.593
NOV	41.615	1.321	7.142	13.368	63.446
DEZ	13.667	1.659	3.663	2.462	21.452
TOTAL 2001	512.217	56.074	90.033	106.715	765.039
JAN	5.522	1.658	36.741	7.294	51.215
FEV	3.104	478	6.198	525	10.306
MAR	13.556	461	10.908	11.867	36.793
ABR	23.600	4.224	10.078	11.193	49.095
MAIO	21.895	7.120	34.244	8.067	71.326
JUN	17.973	855	2.253	28.831	49.910
JUL	11.852	52.257	2.936	2.283	69.328
AGO	110.821	2.525	4.987	4.356	122.688
SET	34.760	3.892	10.352	13.984	62.989
OUT	9.715	1.351	6.845	10.436	28.347
NOV	10.435	1.040	2.133	2.338	15.945
DEZ	16.833	34.928	16.311	1.057	69.130
TOTAL 2002	280.067	110.789	143.987	102.230	637.073
JAN	4.053	401	5.740	812	11.007
FEV	13.472	1.961	1.425	21.352	38.211
MAR	61.293	500	6.582	5.307	73.683
ABR	17.983	2.698	3.777	6.927	31.384
MAIO	12.760	2.840	2.063	7.147	24.811
JUN	63.279	1.301	7.390	2.381	74.351
JUL	42.925	11.884	9.770	12.222	76.801
AGO	8.359	2.647	4.594	12.428	28.028
SET	13.459	3.383	7.787	1.646	26.274
OUT	12.355	3.726	3.198	4.526	23.805
NOV	12.142	1.075	7.647	11.950	32.813
DEZ	28.345	3.109	9.634	18.280	59.369
TOTAL 2003	290.425	35.526	69.606	104.980	500.536
JAN	6.587	2.304	23.242	1.092	33.226
FEV	6.701	1.743	12.223	10.005	30.671
MAR	8.942	2.933	12.244	8.721	32.840
ABR	15.696	962	3.507	963	21.128
MAIO	10.657	1.675	2.473	10.448	25.253
JUN	24.191	671	3.996	10.007	38.865
JUL	13.602	2.288	3.846	1.632	21.368
AGO	27.948	3.817	4.096	2.463	38.323
SET	5.375	356	1.748	1.858	9.336
OUT	17.129	729	6.470	1.412	25.741
NOV	16.207	1.239	3.884	3.001	24.331
DEZ	5.712	605	1.924	939	9.181
TOTAL 2004	158.747	19.322	79.654	52.541	310.263
JAN	1.051	25	2.716	87	3.879
FEV	1.726	1.482	4.618	1.941	9.768
MAR	10.105	2.224	4.661	2.851	19.841
ABR	94.734	3.578	4.483	2.760	105.556
TOTAL 2005	107.616	7.310	16.479	7.639	139.044

CONVERSÃO DE DEPÓSITOS JUDICIAIS EM RENDA DA UNIÃO

PERÍODO: JANEIRO DE 2001 A ABRIL DE 2005

(A PREÇOS DE ABRIL/05 - IGP-DI)

UNIDADE: R\$ MILHARES

MÊS	COFINS/ FINSOCIAL	IRPJ	PIS/PASEP	CSLL	TOTAL
JAN	46.465	1.074	6.778	7.530	61.848
FEV	34.001	1.971	4.461	2.795	43.228
MAR	81.392	777	4.775	6.211	93.155
ABR	55.809	3.384	8.446	6.045	73.684
MAIO	131.244	1.400	9.554	4.982	147.180
JUN	28.257	9.571	14.762	3.643	56.233
JUL	57.292	4.092	4.906	5.986	72.276
AGO	37.766	5.683	14.746	11.790	69.985
SET	20.553	24.555	14.737	28.832	88.676
OUT	39.521	8.762	8.693	27.179	84.154
NOV	47.563	1.509	8.163	15.279	72.515
DEZ	15.694	1.905	4.207	2.828	24.634
TOTAL 2001	595.557	64.684	104.228	123.099	887.568
JAN	6.362	1.910	42.328	8.403	59.004
FEV	3.583	552	7.154	606	11.895
MAR	15.723	535	12.651	13.764	42.672
ABR	27.398	4.904	11.700	12.995	56.997
MAIO	25.193	8.192	39.402	9.282	82.069
JUN	20.411	971	2.558	32.743	56.683
JUL	13.347	58.847	3.306	2.571	78.071
AGO	122.713	2.796	5.523	4.823	135.854
SET	37.770	4.229	11.249	15.195	68.443
OUT	10.262	1.427	7.231	11.024	29.944
NOV	10.729	1.069	2.194	2.404	16.395
DEZ	17.207	35.704	16.673	1.081	70.665
TOTAL 2002	310.699	121.136	161.969	114.889	708.693
JAN	4.146	410	5.872	831	11.260
FEV	13.779	2.006	1.458	21.839	39.082
MAR	62.426	509	6.704	5.405	75.044
ABR	18.417	2.763	3.868	7.094	32.142
MAIO	13.236	2.947	2.140	7.414	25.737
JUN	66.006	1.357	7.708	2.484	77.555
JUL	44.954	12.446	10.232	12.800	80.432
AGO	8.730	2.764	4.797	12.980	29.272
SET	14.018	3.524	8.110	1.714	27.367
OUT	12.850	3.875	3.326	4.707	24.758
NOV	12.610	1.116	7.942	12.411	34.079
DEZ	29.415	3.226	9.998	18.970	61.609
TOTAL 2003	300.589	36.944	72.155	108.650	518.338
JAN	6.833	2.390	24.110	1.133	34.466
FEV	6.918	1.799	12.620	10.330	31.668
MAR	9.190	3.015	12.585	8.964	33.754
ABR	16.008	981	3.576	982	21.548
MAIO	10.768	1.692	2.499	10.555	25.513
JUN	24.301	674	4.014	10.053	39.042
JUL	13.633	2.293	3.855	1.636	21.417
AGO	27.839	3.802	4.080	2.453	38.175
SET	5.346	354	1.738	1.848	9.286
OUT	17.022	725	6.430	1.403	25.580
NOV	16.085	1.229	3.855	2.978	24.147
DEZ	5.689	603	1.916	935	9.142
TOTAL 2004	159.632	19.557	81.278	53.271	313.738
JAN	1.049	25	2.712	87	3.873
FEV	1.727	1.483	4.619	1.942	9.770
MAR	10.069	2.216	4.645	2.841	19.770
ABR	94.734	3.578	4.483	2.760	105.556
TOTAL 2004	107.579	7.302	16.459	7.629	138.969

GRÁFICO I-A
ARRECAÇÃO DOS IMPOSTOS E CONTRIBUIÇÕES ADMINISTRADOS PELA SRF
PERÍODO: JANEIRO DE 2002 A ABRIL DE 2005
(A PREÇOS DE ABRIL/05 - IPCA)



GRÁFICO I-B
ARRECAÇÃO DOS IMPOSTOS E CONTRIBUIÇÕES ADMINISTRADOS PELA SRF
PERÍODO: JANEIRO DE 2002 A ABRIL DE 2005
(A PREÇOS DE ABRIL/05 - IGP-DI)



GRÁFICO II-A
ARRECAÇÃO DO I. RENDA, IPI (EXCETO VINCULADO) E CONTRIBUIÇÕES ADMINISTRADOS PELA SRF
PERÍODO: JANEIRO DE 2002 A ABRIL DE 2005
(A PREÇOS DE ABRIL/05 - IPCA)

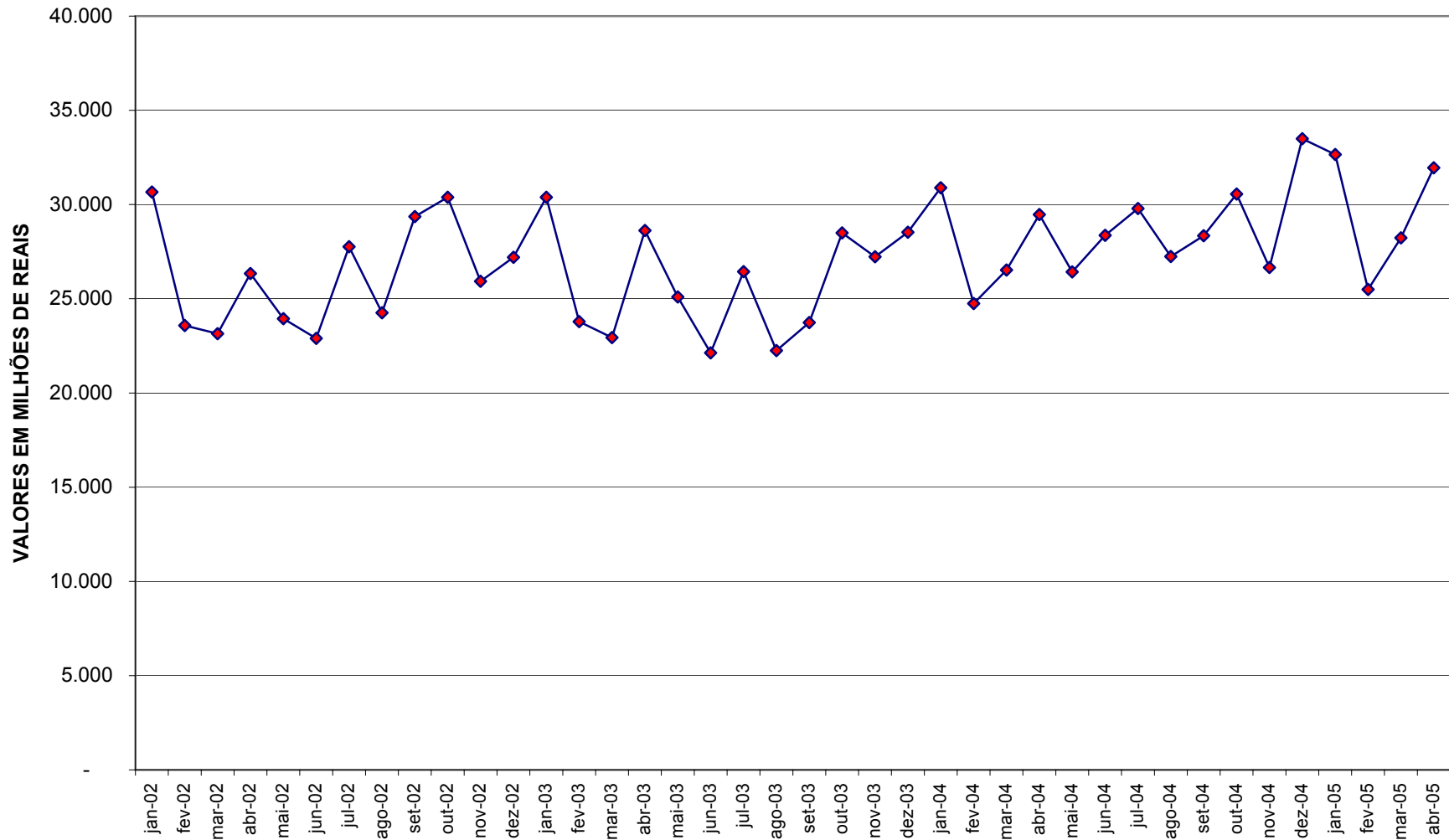

GRÁFICO II-B
ARRECAÇÃO DO I. RENDA, IPI (EXCETO VINCULADO) E CONTRIBUIÇÕES ADMINISTRADOS PELA SRF
PERÍODO: JANEIRO DE 2002 A ABRIL DE 2005
(A PREÇOS DE ABRIL/05 - IGP-DI)

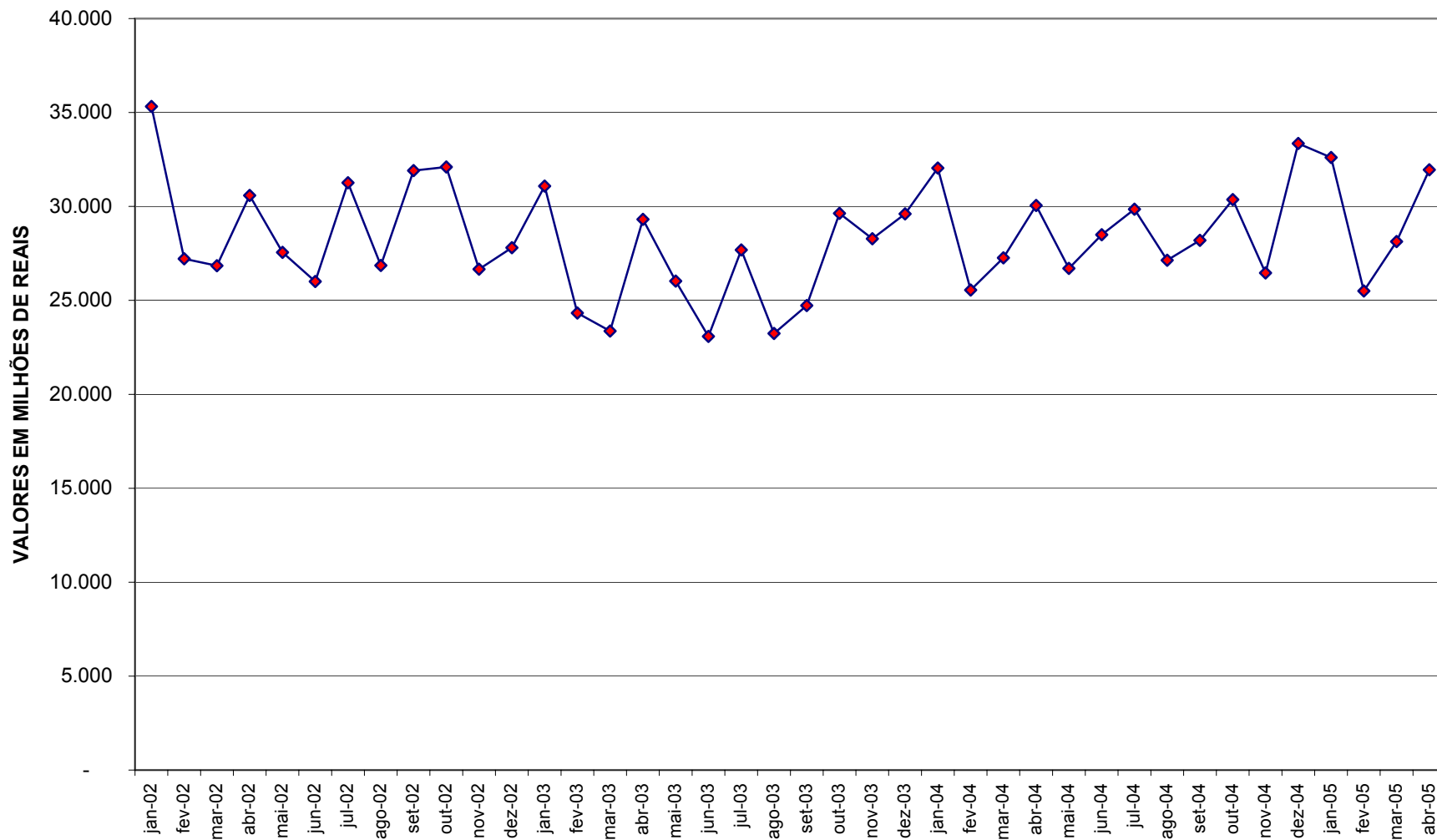
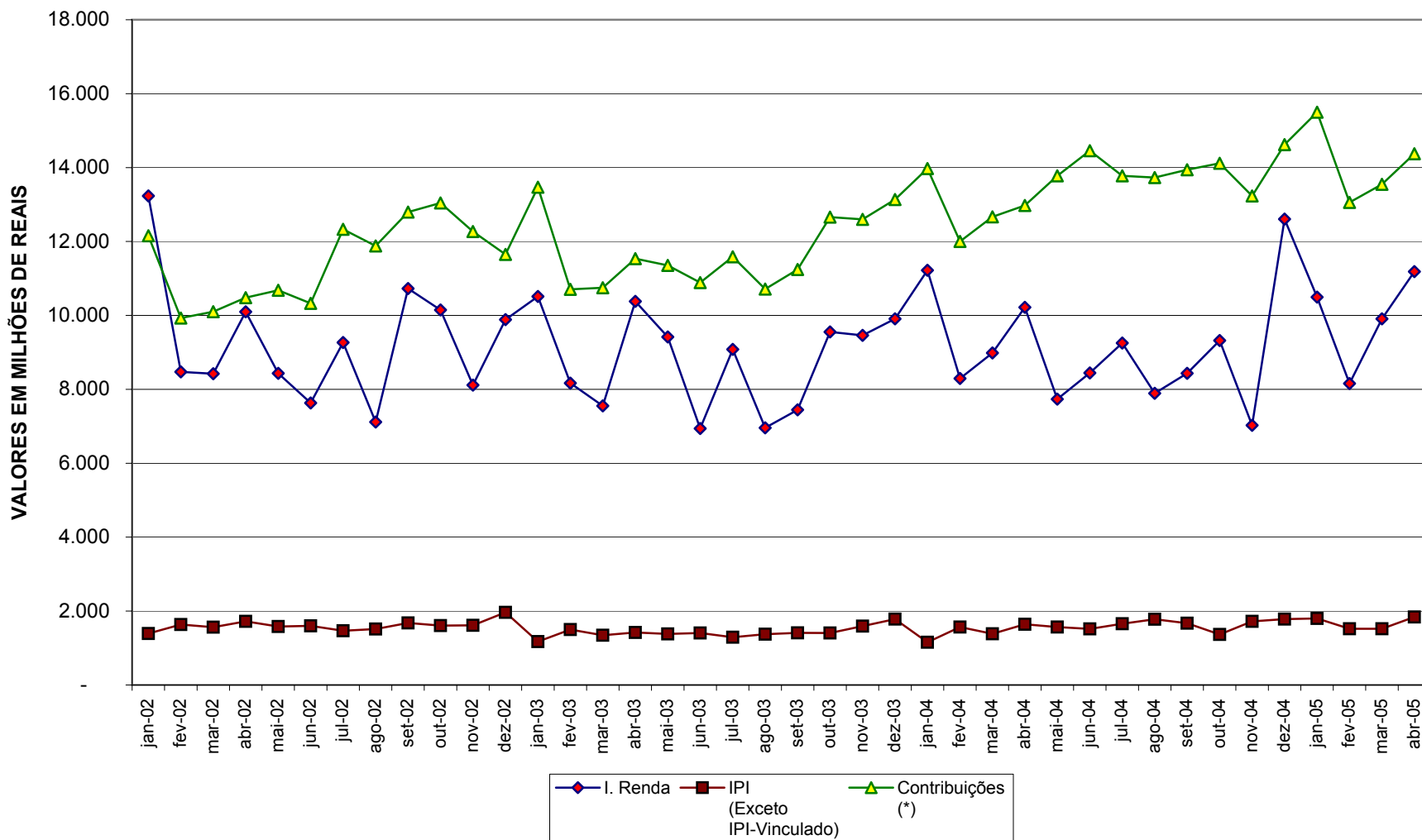