



RECEITA FEDERAL

Coordenação-Geral de Política Tributária

*Análise da Arrecadação das*  
*Receitas Federais*

*Setembro de 2004*

**SECRETÁRIO DA RECEITA FEDERAL**

Jorge Antônio Deher Rachid

**COORDENADORA-GERAL DE POLÍTICA TRIBUTÁRIA**

Andréa Lemgruber Viol

**COORDENADOR DE PREVISÃO E ANÁLISE**

Raimundo Eloi de Carvalho

**Análise da Arrecadação das Receitas Federais – Setembro de 2004**

**Equipe Técnica**

Marylda Macedo de Almeida e Castro

Itamar Alves Barbosa Júnior

Marcelo de Mello Gomide Loures

Rogério Augusto de Oliveira Lima

Jorge Luiz Fonseca Frischeisen

É autorizada a reprodução total ou parcial do conteúdo desta publicação desde que citada a fonte.

Esplanada dos Ministérios

Edifício Sede do Ministério da Fazenda, 7º andar, sala 705

Brasília – DF CEP - 70.048-900

Brasil

Tel.: Voz : (061) 412.2750/2751

Fax : (061) 412.1728

Home Page : <http://www.receita.fazenda.gov.br>

## **SUMÁRIO**

I. Considerações Gerais .....	1
II. Desempenho do mês em relação ao mês anterior.....	2
III. Desempenho do mês em relação ao mesmo mês do ano anterior.....	2
IV. Desempenho acumulado no ano em relação ao mesmo período do ano anterior .....	5
V. Informações Adicionais .....	8
. Tabela I (Arrecadação – Setembro/03 e Agosto e Setembro/04 – A preços correntes).....	12
. Tabela I-A (Arrecadação – Setembro/03 e Agosto e Setembro/04 – IPCA).....	13
. Tabela I-B (Arrecadação – Setembro/03 e Agosto e Setembro/04 – IGP-DI).....	14
. Tabela II (Arrecadação – Janeiro a Setembro – 2004/2003 – A preços correntes).....	15
. Tabela II-A (Arrecadação – Janeiro a Setembro – 2004/2003 – IPCA) .....	16
. Tabela II-B (Arrecadação – Janeiro a Setembro – 2004/2003 – IGP-DI) .....	17
. Tabela III (Arrecadação – Janeiro/00 a Setembro/04 – A preços correntes).....	18
. Tabela III-A (Arrecadação – Janeiro/00 a Setembro/04 – IPCA).....	19
. Tabela III-B (Arrecadação – Janeiro/00 a Setembro/04 – IGP-DI).....	20
. Tabela IV (Depósitos Judiciais – Janeiro/00 a Setembro/04 – A preços correntes) .....	21
. Tabela IV-A (Depósitos Judiciais – Janeiro/00 a Setembro/04 – IPCA) .....	22
. Tabela IV-B (Depósitos Judiciais – Janeiro/00 a Setembro/04 – IGP-DI).....	23
. Gráfico I-A (Arrecadação – Janeiro/01 a Setembro/04 – IPCA).....	24
. Gráfico I-B (Arrecadação – Janeiro/01 a Setembro/04 – IGP-DI) .....	25
. Gráfico II-A (Arrecadação I. Renda, IPI e Contribuições – Janeiro/01 a Setembro/04 – IPCA).....	26
. Gráfico II-B (Arrecadação I. Renda, IPI e Contribuições – Janeiro/01 a Setembro/04 – IGP-DI) .....	27

## ANÁLISE DA ARRECADAÇÃO DAS RECEITAS FEDERAIS

SETEMBRO DE 2004

### I. CONSIDERAÇÕES GERAIS

A arrecadação dos impostos e contribuições administrados pela Receita Federal e das demais receitas (taxas e contribuições controladas por outros órgãos, excluídas as contribuições previdenciárias) atingiu o valor de **R\$ 27.063 milhões** no mês de setembro de 2004 e **R\$ 234.887 milhões** no período de janeiro a setembro de 2004.

#### a) Variação nominal

A arrecadação total, em setembro de 2004, apresentou crescimento nominal de **27,40%** em relação a setembro de 2003. Quanto às receitas administradas pela SRF, o crescimento foi de **26,28%**.

#### b) Variação real (IPCA/IGP-DI)

A arrecadação total, em setembro de 2004, apresentou variações reais de **+19,40%/+14,02%** em relação a setembro de 2003. Quanto às receitas administradas pela SRF, as variações reais foram de **+18,35%/+13,01%**.

Cabe destacar que a normatização, cobrança e controle da arrecadação relativos à CPSSS - Contribuição para o Plano de Seguridade Social do Servidor passaram a ser competência do Ministério do Planejamento, Orçamento e Gestão a partir de janeiro de 2004, em conformidade com a Lei nº 10.833/03, art. 39.

Por essa razão, sua arrecadação passou a integrar, nos quadros demonstrativos, o item "Demais Receitas", inclusive em períodos anteriores, para evitar distorções na comparação.

O quadro a seguir apresenta os valores mensais e acumulados da arrecadação do período de janeiro a setembro de 2003/2004 e as variações nominais e reais.

ARRECADAÇÃO DAS RECEITAS FEDERAIS  
(A PREÇOS CORRENTES E A PREÇOS DE SETEMBRO/04 - IPCA/IGP-DI)  
PERÍODO: JANEIRO A SETEMBRO - 2004/2003

RECEITA		ARRECADAÇÃO (R\$ MILHOES)					VARIÇÃO (%)		
		2004			2003		SET/04	SET/04	JAN-SET/04
		SET	AGO	JAN-SET	SET	JAN-SET	AGO/04	SET/03	JAN-SET/03
RECEITA ADMINISTRADA PELA SRF [A]	NOMINAL	25.484	24.534	220.289	20.181	183.920	3,87	26,28	19,77
	IPCA	25.484	24.615	225.477	21.534	200.419	3,53	18,35	12,50
	IGP-DI	25.484	24.652	229.835	22.550	208.200	3,38	13,01	10,39
DEMAIS RECEITAS [B]	NOMINAL	1.579	1.390	14.598	1.061	13.528	13,60	48,77	7,91
	IPCA	1.579	1.394	14.941	1.132	14.781	13,22	39,42	1,08
	IGP-DI	1.579	1.397	15.231	1.186	15.333	13,05	33,14	(0,67)
TOTAL [A]+[B]	NOMINAL	27.063	25.924	234.887	21.242	197.448	4,39	27,40	18,96
	IPCA	27.063	26.010	240.417	22.666	215.200	4,05	19,40	11,72
	IGP-DI	27.063	26.049	245.066	23.736	223.533	3,89	14,02	9,63

Fonte: SRF (SIADI).

A análise detalhada do comportamento da arrecadação está contida nos itens **II**, **III** e **IV**, a seguir.

## II. DESEMPENHO DA ARRECADAÇÃO DE SETEMBRO DE 2004 EM RELAÇÃO A AGOSTO DE 2004 (Tabelas I, I-A, e I-B)

A arrecadação das Receitas Administradas pela SRF apresentou, no mês de setembro de 2004, variações reais de **+3,53%/+3,38%** em relação ao mês anterior.

O principal fator que contribuiu para esse resultado foi a ocorrência de cinco semanas de fatos geradores em setembro de 2004, contra quatro, em agosto de 2004, o que afeta a arrecadação dos tributos com apuração semanal (IRRF: **+11,04%/+10,87%**; IOF: **+15,26%/+15,08%**; CPMF: **+18,55%/+18,37%**).

## III. DESEMPENHO DA ARRECADAÇÃO DE SETEMBRO DE 2004 EM RELAÇÃO A SETEMBRO DE 2003 (Tabelas I, I-A, e I-B)

A arrecadação das Receitas Administradas pela SRF apresentou, em setembro de 2004, variações reais de **+18,35%/+13,01%** em relação ao mesmo mês do ano anterior.

A seguir, estão discriminados, por tributo, as variações reais mais relevantes e os fatores que concorreram para o resultado.

- **I. Importação (+7,46%/+2,62%) e IPI-Vinculado (+7,36%/+2,52%)**: resultado decorrente da conjugação dos seguintes fatores: elevação de **24,77%** no valor em dólar das importações tributadas, redução de **1,08%** na taxa média de câmbio, de **2,83%** na alíquota média efetiva do I. Importação e de **1,29%** na alíquota média efetiva do IPI-Vinculado;

- **IPI-Fumo (+10,71%/+5,72%)**: aumento médio de 20% na tabela referente ao imposto (Dec. nº 4.924/03);
- **IPI-Automóveis (+31,88%/+25,94%)**: aumento de 10,1% no volume de vendas no mercado interno e de 33,6% na alíquota média em relação a setembro de 2003, decorrente da redução de alíquotas quando da edição do acordo automotivo a partir de agosto de 2003;
- **IPI-Outros (+18,31%/+12,98%)**: reflete, em grande medida, o crescimento observado na indústria em geral que, segundo dados divulgados pelo IBGE para o mês de agosto de 2004, apresentou um crescimento de 13,1% em relação a igual mês do ano anterior, com destaque para bens de capital (32,3%) e bens de consumo duráveis (36,2%);
- **IRPJ (+16,81%/+11,55%) e CSLL (+15,70%/+10,49%)**: o crescimento concentra-se na arrecadação do imposto apurado com base no faturamento (Lucro real-estimativa mensal e Lucro presumido) que representou cerca de 73% da arrecadação total do imposto no mês de setembro/04 e, como ocorreu em quase todos os setores, certamente reflete o crescimento da economia;
- **IRRF-Rendimentos do Trabalho (+32,03%/+26,08%); IRRF-Outros Rendimentos (+34,71%/+28,64); IOF (+27,59%/21,84); CPMF (+35,17%/+29,08%)**: ocorrência de cinco semanas de fatos geradores em setembro de 2004, contra quatro semanas em setembro de 2003;
- **IRRF-Rendimentos de Capital (-6,65%/-10,85%)**: apesar da ocorrência de cinco semanas de fatos geradores em setembro de 2004, contra quatro semanas em setembro de 2003, a redução na taxa de juros contribuiu para o resultado negativo da arrecadação do tributo;
- **COFINS (+26,09%/+20,41%)**: Para melhor compreensão desse resultado, deve-se analisar o comportamento dos diversos itens da arrecadação, conforme detalhado no quadro e comentários a seguir.

AVALIAÇÃO DA ARRECADAÇÃO DA COFINS  
PERÍODO: SETEMBRO - 2004/2003

UNIDADE: R\$ MILHÕES

DISCRIMINAÇÃO	ARRECADAÇÃO (A PREÇOS CORRENTES)			VARIÇÃO REAL (%)	
	2004 [A]	2003 [B]	[A]-[B]	[A]/[B] (IPCA)	[A]/[B] (IGP-DI)
<b>COFINS TOTAL (EXCETO FINANCEIRAS)</b>	6.330	4.649	1.681	27,60	21,85
1) IMPORTAÇÕES	1.287	-	1.287	-	-
2) RETENÇÃO NA FONTE - EMPRESA/ÓRGÃO PÚBLICO	161	26	134	474,56	448,66
3) COMPENSAÇÕES	102	-	102	-	-
4) DEMAIS	4.780	4.623	157	(3,10)	(7,46)

O principal item que contribuiu para o desempenho global da arrecadação da COFINS foi a tributação das importações decorrente da Lei nº 10.833/03, que introduziu a tributação dos insumos importados pelas empresas sujeitas à não-cumulatividade, e da Lei nº 10.865/04, que estendeu a tributação, pela COFINS, a todos os produtos importados.

Outro item importante diz respeito à retenção na fonte quando ocorrem pagamentos de empresas/órgãos públicos a pessoas jurídicas (Lei nº 10.833/03, art. 34), acarretando ganho de arrecadação em razão de maior controle por parte da SRF. Anteriormente, a retenção na fonte era efetuada apenas por órgãos públicos.

Assim, excluídos os itens elencados, verifica-se que a variação da arrecadação referente à COFINS (empresas não-financeiras) é de -3,10%/-7,46%.

- **PIS/PASEP (+6,74%/+1,93%)**: tributação direta das importações (Lei nº 10.865/04); retenção na fonte de PIS em conformidade com o art.34 da Lei nº 10.833/03. A variação negativa observada na arrecadação das entidades financeiras deve-se à quitação do tributo por meio de compensação efetuada em setembro de 2004, em decorrência de pagamento a maior em períodos anteriores, e à arrecadação atípica no mês de setembro de 2003; e
- **Outras Receitas Administradas (+41,21%/+34,85%)**: crescimento localizado no item Receitas de Loterias, em decorrência de prêmios acumulados no mês de setembro de 2004;
- **REFIS (-43,62%/-46,16%)**: transferência de contribuintes para o parcelamento especial – PAES;

- **Demais Receitas (+39,42%/+33,14%):** crescimento localizado na arrecadação da CPSS em decorrência do aumento da alíquota da contribuição patronal de 11% para 22% (Lei nº 10.887/04), da decisão do Supremo Tribunal Federal favorável à constitucionalidade do pagamento da CPSSS por parte dos aposentados e de pagamento atrasado de gratificações na folha do mês de agosto de 2004.

#### IV. DESEMPENHO DA ARRECADAÇÃO ACUMULADA DE JANEIRO A SETEMBRO DE 2004 EM RELAÇÃO AO MESMO PERÍODO DE 2003 (Tabelas II, II-A, e II-B)

A arrecadação das Receitas Administradas pela SRF apresentou, no período de janeiro a setembro de 2004, variações reais de **+12,50%/+10,39%**.

A seguir, estão discriminados, por tributo, as variações reais mais relevantes e os fatores que concorreram para o resultado.

- **IPI-Fumo (+9,73%/+7,68%):** aumento médio de 20% na tabela referente ao imposto (Dec. nº 4.924/03);
- **IPI-Automóveis (+14,88%/+12,60%):** aumento de 21,3% no volume de vendas no mercado interno;
- **IPI-Outros (+15,89%/+13,42%):** reflete, em grande medida, o crescimento observado na indústria em geral que, segundo dados divulgados pelo IBGE, apresentou um crescimento de 8,8% no período de janeiro a agosto de 2004 em relação a igual período do ano anterior, com destaque para bens de capital (18,8%);
- **IRPF (+12,68%/+10,33%):** arrecadação relativa a Ganho Líquido de Operações em Bolsa (+128%/+123%);
- **IRPJ (+10,64%/+8,83%) e CSLL (+14,85%/+12,98%):** retenção na fonte referente a pagamentos efetuados por empresas a prestadoras de serviço (Lei nº 10.833/03, art. 34), alteração da base de cálculo da CSLL por estimativa paga pelas prestadoras de serviço (Lei nº 10.684/03) e registro de compensações em 2004 (IRPJ: R\$ 1.105 milhões e CSLL: R\$ 1.020 milhões)
- **IRRF-Rendimentos do Trabalho (+14,53%/+12,38%):** retenção na fonte do imposto decorrente de decisões judiciais da Justiça do Trabalho (Lei nº 10.833/03, art.28). No item Trabalho Assalariado (+26%/+23%), os maiores crescimentos



nominais foram observados nos setores de Administração Pública, Defesa e Seguridade Social (+64,62%), com destaque para a atividade de Seguridade Social (+95%), e de Seguros e Previdência Privada Fechada (+45%), com destaque para a atividade de Previdência Privada Fechada (+53%);

- **IRRF-Rendimentos de Capital (-15,69%/-17,04%):** redução na taxa de juros no período de janeiro a setembro de 2004 em relação ao mesmo período de 2003, com reflexo na arrecadação referente às aplicações de renda fixa, e redução na arrecadação referente às operações de swap, em decorrência da estabilidade cambial (R\$ 482 milhões – janeiro a setembro/04; R\$ 1.313 milhões – janeiro a setembro /03);
- **COFINS (+24,13%/+21,64%):** Para melhor compreensão desse resultado, deve-se observar o comportamento dos diversos itens da arrecadação, conforme detalhado no quadro e nos comentários a seguir.

AVALIAÇÃO DA ARRECADAÇÃO DA COFINS  
PERÍODO: JANEIRO A SETEMBRO - 2004/2003

UNIDADE: R\$ MILHÕES

DISCRIMINAÇÃO	ARRECADAÇÃO (A PREÇOS CORRENTES)			VARIÇÃO REAL (%)	
	2004 [A]	2003 [B]	[A]-[B]	[A]/[B] (IPCA)	[A]/[B] (IGP-DI)
<b>COFINS TOTAL (EXCETO FINANCEIRAS)</b>	<b>52.778</b>	<b>39.694</b>	<b>13.085</b>	<b>24,80</b>	<b>22,27</b>
1) IMPORTAÇÕES	8.106	-	8.106	-	-
2) RETENÇÃO NA FONTE - EMPRESA/ÓRGÃO PÚBLICO	1.189	233	955	378,26	367,90
3) COMPENSAÇÕES	795	-	795	-	-
4) DEMAIS	42.688	39.460	3.228	1,67	(0,25)

O principal item que contribuiu para o desempenho global da arrecadação da COFINS foi a tributação das importações decorrente da Lei nº 10.833/03, que introduziu a tributação dos insumos importados pelas empresas sujeitas a não-cumulatividade, e da Lei nº 10.865/04, que estendeu a tributação, pela COFINS, a todos os produtos importados. Cabe destacar que essa tributação harmoniza os mercados interno e externo quanto à incidência da COFINS.

Outro item importante diz respeito à retenção na fonte quando ocorrem pagamentos de empresas/órgãos públicos a pessoas jurídicas (Lei nº 10.833/03, art. 34), acarretando ganho de arrecadação em razão de maior controle por parte da SRF. Anteriormente, a retenção na fonte era efetuada apenas por órgãos públicos.

Observa-se, ainda, que, no período, ocorreu o registro de compensações referentes à quitação de débitos de períodos anteriores por meio de créditos oriundos de tributos pagos a maior ou indevidos.

Assim, excluídos os itens elencados, verifica-se que a variação da arrecadação referente à COFINS (empresas não-financeiras) reduz-se para +1,67%/-0,25%.

- **PIS/PASEP (+6,27%/+4,24%)**: tributação direta das importações (Lei nº 10.865/04); retenção na fonte de PIS em conformidade com o art. 34 da Lei nº 10.833/03. A variação negativa observada na arrecadação das entidades financeiras deve-se a compensações efetuadas nos meses de maio a setembro de 2004, em decorrência de pagamento a maior em períodos anteriores;
- **Outras Receitas Administradas (+15,63%/+13,31%)**: crescimento localizado no item Receitas de Loterias, em decorrência do maior número de prêmios acumulados em 2004 em relação a 2003; e
- **REFIS (-42,46%/-43,45%)**: transferência de contribuintes para o parcelamento especial – PAES.

## V. INFORMAÇÕES ADICIONAIS:

### a) PASSIVOS TRIBUTÁRIOS

O quadro a seguir mostra o montante do estoque de débitos apurados no âmbito da Secretaria da Receita Federal até 30 de setembro de 2004.

#### PASSIVOS TRIBUTÁRIOS

UNIDADE: R\$ MILHÕES

DISCRIMINAÇÃO	POSIÇÃO DE 30/SET/2004		
	Nº CONTRIB./ PROCESSOS	VALOR CONSOLIDADO	%
<b>1) SALDO DE PARCELAMENTOS</b>	-	<b>69.519</b>	<b>21,03</b>
1.1) REFIS	30.950	56.194	17,00
1.2) PAES (*)	232.128	10.115	3,06
1.3) PARCELAMENTO CONVENCIONAL (SIPADE)	125.422	3.211	0,97
<b>2) DÉBITOS EM COBRANÇA NA SRF</b>	-	<b>75.335</b>	<b>22,79</b>
2.1) CONTA CORRENTE PESSOA JURÍDICA	1.532.026	1.472	0,45
2.2) CONTA-CORRENTE PESSOA FÍSICA	2.412.462	1.231	0,37
2.3) PROCESSOS FISCAIS (sem pendência de compensação)	129.525	24.010	7,26
2.4) PROCESSOS FISCAIS (com pendência de compensação)	132.928	48.622	14,71
<b>3) DÉBITOS COM EXIGIBILIDADE SUSPensa (EM JULGAMENTO E SUBJUDICE)</b>	-	<b>185.701</b>	<b>56,18</b>
3.1) PROCESSOS FISCAIS (EM JULGAMENTO)	103.483	136.771	41,38
3.2) PROCESSOS FISCAIS (SUBJUDICE)	20.795	48.930	14,80
<b>TOTAL</b>	-	<b>330.555</b>	<b>100,00</b>

Fonte: CORAT

(\*) Esses dados referem-se aos optantes PAES pessoas físicas e pessoas jurídicas que não entregaram nenhuma DCTF.

Obs.: Não inclui valores da dívida ativa em cobrança na PGFN.

## b) REFIS

Foram recepcionados, até dezembro de 2001, 129.166 termos de opções pelo REFIS. Até o mês de setembro de 2004, considerando as exclusões e reinclusões por medida judicial, permanecem **30.950** empresas no programa.

O quadro a seguir mostra a evolução da arrecadação do REFIS referente aos impostos e contribuições administrados pela SRF e pelo INSS nos anos de 2003 e de 2004.

ARRECADAÇÃO DO REFIS  
PERÍODO: 2003 E JANEIRO A SETEMBRO DE 2004

UNIDADE: R\$ MILHÕES

MÊS	QUANT. DARF (MÉDIA MENSAL)	ARRECADAÇÃO		
		SRF/PGFN	INSS	TOTAL
<b>JAN-DEZ 2003</b>	<b>54.999</b>	<b>1.103</b>	<b>304</b>	<b>1.407</b>
JAN	40.305	74	19	93
FEV	40.315	57	28	85
MAR	44.953	52	27	78
ABR	39.941	63	33	96
MAI	40.169	59	33	92
JUN	41.035	61	34	95
JUL	41.206	59	34	93
AGO	41.504	62	36	98
SET	39.011	57	33	90
<b>JAN-SET 2004</b>	<b>40.938</b>	<b>544</b>	<b>277</b>	<b>821</b>

## c) PAES

O quadro a seguir mostra a arrecadação relativa ao parcelamento especial (PAES), em conformidade com o art. 1º da Lei nº 10.684/03.

ARRECADAÇÃO DO PAES  
PERÍODO: 2003 E JANEIRO A SETEMBRO DE 2004

UNIDADE: R\$ MILHÕES

MÊS	PESSOAS FÍSICAS		MICROEMPRESAS		EMPRESAS DE PEQUENO PORTE		DEMAIS PESSOAS JURÍDICAS		TOTAL	
	VALOR	Nº CONTRIB.	VALOR	Nº CONTRIB.	VALOR	Nº CONTRIB.	VALOR	Nº CONTRIB.	VALOR	Nº CONTRIB.
<b>JUL-DEZ 2003</b>	<b>53</b>	<b>-</b>	<b>94</b>	<b>-</b>	<b>116</b>	<b>-</b>	<b>1.100</b>	<b>-</b>	<b>1.363</b>	<b>-</b>
JAN	7	91.490	15	167.812	19	88.726	183	24.405	224	372.433
FEV	7	91.490	13	167.812	18	88.726	174	24.405	212	372.433
MAR	7	91.490	15	167.812	20	88.726	191	24.405	233	372.433
ABR	7	91.503	13	167.858	19	88.763	185	24.421	223	372.545
MAI	10	91.503	13	167.858	19	88.763	182	24.421	224	372.545
JUN	9	91.503	13	167.858	19	88.763	190	24.421	230	372.545
JUL	8	91.503	12	167.858	19	88.763	181	24.421	220	372.545
AGO	8	91.503	13	167.858	19	88.763	196	24.421	236	372.545
SET	7	91.512	12	167.935	19	88.802	193	24.433	232	372.682
<b>JAN-SET 2004</b>	<b>72</b>	<b>-</b>	<b>118</b>	<b>-</b>	<b>171</b>	<b>-</b>	<b>1.675</b>	<b>-</b>	<b>2.035</b>	<b>-</b>

## d) SIMPLES

ARRECAÇÃO DO SIMPLES  
PERÍODO: 2003 E JANEIRO A SETEMBRO DE 2004

UNIDADE: R\$ MILHÕES

MÊS	SRF		INSS		ICMS/ISS		TOTAL	
	VALOR	%	VALOR	%	VALOR	%	VALOR	%
<b>JAN-DEZ 2003</b>	<b>4.999,7</b>	<b>59,39</b>	<b>3.392,4</b>	<b>40,30</b>	<b>26,5</b>	<b>0,31</b>	<b>8.418,6</b>	<b>100,00</b>
JAN	546,3	57,99	393,3	41,75	2,5	0,27	942,2	100,00
FEV	391,8	58,96	270,6	40,72	2,1	0,32	664,5	100,00
MAR	400,1	58,62	280,3	41,06	2,2	0,32	682,6	100,00
ABR	458,3	58,82	318,5	40,87	2,4	0,31	779,2	100,00
MAI	462,4	58,65	323,5	41,04	2,4	0,31	788,3	100,00
JUN	492,1	58,69	343,9	41,01	2,5	0,30	838,5	100,00
JUL	508,5	58,54	357,5	41,16	2,6	0,29	868,6	100,00
AGO	534,8	58,55	376,1	41,17	2,5	0,28	913,4	100,00
SET	553,3	58,39	391,7	41,34	2,6	0,27	947,7	100,00
<b>JAN-SET 2004</b>	<b>4.347,7</b>	<b>58,56</b>	<b>3.055,3</b>	<b>41,15</b>	<b>21,8</b>	<b>0,29</b>	<b>7.424,9</b>	<b>100,00</b>

Obs.: Na arrecadação do INSS, ICMS e ISS estão incluídos os acréscimos de multas e juros de mora

## e) DECOMPOSIÇÃO DA ARRECAÇÃO DO IRPJ

ARRECAÇÃO DO IRPJ  
PERÍODO: 2003 E JANEIRO A SETEMBRO DE 2004

UNIDADE: R\$ MILHÕES

MÊS	LUCRO REAL		LUCRO PRESUMIDO		OUTROS		TOTAL	
	VALOR	%	VALOR	%	VALOR	%	VALOR	%
<b>JAN-DEZ 2003</b>	<b>22.814</b>	<b>67,43</b>	<b>5.358</b>	<b>15,84</b>	<b>5.662</b>	<b>16,73</b>	<b>33.833</b>	<b>100,00</b>
JAN	2.768	64,43	1.086	25,29	442	10,28	4.296	100,00
FEV	2.600	80,61	244	7,57	381	11,82	3.226	100,00
MAR	2.798	80,32	244	7,00	442	12,68	3.483	100,00
ABR	2.239	60,96	1.007	27,43	427	11,62	3.673	100,00
MAI	1.672	68,89	246	10,13	509	20,98	2.428	100,00
JUN	1.907	75,36	214	8,46	410	16,19	2.531	100,00
JUL	2.084	55,78	1.181	31,61	471	12,61	3.736	100,00
AGO	2.063	74,35	281	10,11	431	15,54	2.775	100,00
SET	2.194	76,38	238	8,29	440	15,33	2.873	100,00
<b>JAN-SET 2004</b>	<b>20.326</b>	<b>70,04</b>	<b>4.742</b>	<b>16,34</b>	<b>3.953</b>	<b>13,62</b>	<b>29.020</b>	<b>100,00</b>

## f) ARRECAÇÃO DOS RENDIMENTOS DE CAPITAL

ARRECAÇÃO DE IRRF-RENDIMENTOS DE CAPITAL  
PERÍODO: JANEIRO A SETEMBRO - 2004/2003  
(A PREÇOS CORRENTES)

UNIDADE: R\$ MILHÕES

MÊS	FUNDOS DE RENDA FIXA		OPERAÇÕES DE SWAP		JUROS REMUN. CAP. PRÓPRIO		OUTRAS		TOTAL	
	2004	2003	2004	2003	2004	2003	2004	2003	2004	2003
JAN	695	702	47	319	856	586	932	567	2.531	2.174
FEV	632	870	59	250	86	154	493	446	1.269	1.720
MAR	494	755	77	202	39	45	469	450	1.080	1.452
ABR	634	672	35	245	185	154	436	613	1.290	1.684
MAI	554	681	109	104	115	65	464	474	1.244	1.325
JUN	719	740	50	65	61	51	548	498	1.378	1.354
JUL	664	738	30	62	151	226	441	596	1.286	1.622
AGO	662	861	25	14	78	82	524	531	1.289	1.489
SET	672	761	51	35	132	117	507	455	1.361	1.367
<b>JAN-SET</b>	<b>5.727</b>	<b>6.780</b>	<b>483</b>	<b>1.295</b>	<b>1.704</b>	<b>1.481</b>	<b>4.814</b>	<b>4.629</b>	<b>12.728</b>	<b>14.186</b>
<b>VAR.% 2004 2003</b>	<b>(15,53)</b>		<b>(62,71)</b>		<b>15,00</b>		<b>4,00</b>		<b>(10,28)</b>	

## h) ARRECADAÇÃO DO PIS/PASEP

ARRECADAÇÃO DO PIS/PASEP

PERÍODO: JANEIRO A DEZEMBRO - 2003/2002 E JANEIRO A SETEMBRO - 2004/2003

(A PREÇOS DE SETEMBRO/04 - IPCA)

UNIDADE: R\$ MILHÕES

MÊS	PIS			PASEP			TOTAL (PIS/PASEP)		
	2003 [A]	2002 [B]	[A]/[B]%	2003 [C]	2002 [D]	[C]/[D]%	2003 [E]	2002 [F]	[E]/[F]%
JAN	1.667	1.280	30,28	175	88	99,55	1.842	1.368	34,72
FEV	1.276	1.032	23,63	146	101	45,04	1.422	1.133	25,54
MAR	1.236	1.000	23,55	197	101	94,60	1.433	1.101	30,06
ABR	1.263	1.071	17,97	175	98	77,79	1.437	1.169	23,00
MAI	1.382	1.122	23,11	170	104	63,52	1.552	1.227	26,55
JUN	1.277	1.143	11,70	259	148	75,36	1.536	1.291	18,99
JUL	1.314	1.154	13,81	164	152	7,45	1.477	1.306	13,07
AGO	1.348	1.269	6,19	179	153	16,97	1.527	1.423	7,35
SET	1.378	1.350	2,08	180	154	16,79	1.558	1.504	3,59
OUT	1.390	1.362	2,02	189	152	24,35	1.578	1.514	4,26
NOV	1.521	1.338	13,62	169	150	13,06	1.690	1.488	13,56
DEZ	1.512	1.243	21,59	184	162	13,37	1.696	1.406	20,65
<b>TOTAL</b>	<b>16.562</b>	<b>14.365</b>	<b>15,29</b>	<b>2.186</b>	<b>1.563</b>	<b>39,90</b>	<b>18.749</b>	<b>15.928</b>	<b>17,71</b>

MÊS	PIS			PASEP			TOTAL (PIS/PASEP)		
	2004 [A]	2003 [B]	[A]/[B]%	2004 [C]	2003 [D]	[C]/[D]%	2004 [E]	2003 [F]	[E]/[F]%
JAN	1.606	1.667	(3,69)	197	175	12,64	1.803	1.842	(2,14)
FEV	1.373	1.276	7,66	227	146	55,00	1.600	1.422	12,53
MAR	1.206	1.236	(2,43)	213	197	8,36	1.419	1.433	(0,95)
ABR	1.298	1.263	2,78	181	175	3,68	1.479	1.437	2,89
MAI	1.511	1.382	9,36	185	170	8,66	1.696	1.552	9,28
JUN	1.578	1.277	23,55	186	259	(28,37)	1.763	1.536	14,79
JUL	1.399	1.314	6,46	175	164	6,98	1.573	1.477	6,52
AGO	1.461	1.348	8,40	191	179	6,68	1.653	1.527	8,20
SET	1.475	1.378	7,08	187	180	4,17	1.663	1.558	6,74
<b>JAN-SET</b>	<b>12.907</b>	<b>12.140</b>	<b>6,32</b>	<b>1.742</b>	<b>1.645</b>	<b>5,94</b>	<b>14.649</b>	<b>13.785</b>	<b>6,27</b>

Brasília, 14 de outubro de 2004.

Coordenação-Geral de Política Tributária

## ARRECADAÇÃO DAS RECEITAS FEDERAIS

PERÍODO: SETEMBRO DE 2003 E AGOSTO E SETEMBRO DE 2004

(A PREÇOS CORRENTES)

UNIDADE: R\$ MILHÕES

RECEITAS	2004		2003	VARIÇÃO (%)	
	SETEMBRO	AGOSTO	SETEMBRO	SET/04 AGO/04	SET/04 SET/03
IMPOSTO SOBRE IMPORTAÇÃO	851	857	742	(0,72)	14,67
I.P.I-TOTAL	2.066	2.148	1.678	(3,81)	23,13
I.P.I-FUMO	186	202	158	(7,90)	18,14
I.P.I-BEBIDAS	165	151	142	9,34	16,50
I.P.I-AUTOMÓVEIS	223	295	158	(24,57)	40,73
I.P.I-VINCULADO À IMPORTAÇÃO	476	462	415	2,98	14,55
I.P.I-OUTROS	1.016	1.037	805	(2,03)	26,24
IMPOSTO SOBRE A RENDA-TOTAL	8.039	7.496	6.663	7,24	20,65
I.RENDA-PESSOA FÍSICA	509	540	454	(5,80)	11,98
I.RENDA-PESSOA JURÍDICA	2.873	2.775	2.305	3,50	24,64
ENTIDADES FINANCEIRAS	278	265	317	5,00	(12,17)
DEMAIS EMPRESAS	2.594	2.510	1.988	3,34	30,51
I.RENDA-RETIDO NA FONTE	4.657	4.181	3.904	11,40	19,30
I.R.R.F-RENDIMENTOS DO TRABALHO	2.623	2.272	1.862	15,42	40,88
I.R.R.F-RENDIMENTOS DE CAPITAL	1.361	1.289	1.367	5,61	(0,39)
I.R.R.F-REMESSAS PARA O EXTERIOR	379	359	471	5,73	(19,45)
I.R.R.F-OUTROS RENDIMENTOS	294	260	204	12,91	43,74
IOF - I. S/ OPERAÇÕES FINANCEIRAS	489	423	359	15,64	36,14
ITR - I. TERRITORIAL RURAL	148	9	137	1.506,20	8,58
CPMF - CONTRIB. MOVIMENTAÇÃO FINANCEIRA	2.496	2.098	1.730	18,94	44,23
COFINS - CONTRIB. P/ A SEGURIDADE SOCIAL	6.717	7.033	4.992	(4,49)	34,55
ENTIDADES FINANCEIRAS	387	386	343	0,15	12,74
DEMAIS EMPRESAS	6.330	6.647	4.649	(4,77)	36,16
CONTRIBUIÇÃO PARA O PIS/PASEP	1.663	1.647	1.460	0,95	13,90
ENTIDADES FINANCEIRAS	64	61	111	5,16	(42,23)
DEMAIS EMPRESAS	1.599	1.586	1.349	0,79	18,50
CSSL - CONTRIB. SOCIAL S/ LUCRO LÍQUIDO	1.390	1.331	1.126	4,41	23,46
ENTIDADES FINANCEIRAS	92	88	94	4,07	(2,03)
DEMAIS EMPRESAS	1.298	1.243	1.032	4,44	25,77
CIDE-COMBUSTÍVEIS	670	636	753	5,30	(10,97)
CONTRIBUIÇÃO PARA O FUNDAF	26	18	25	44,45	3,53
OUTRAS RECEITAS ADMINISTRADAS	301	259	200	16,29	50,68
<b>SUBTOTAL [A]</b>	<b>24.855</b>	<b>23.955</b>	<b>19.864</b>	<b>3,76</b>	<b>25,13</b>
<b>REFIS [B]</b>	<b>55</b>	<b>60</b>	<b>92</b>	<b>(8,01)</b>	<b>(39,83)</b>
<b>PAES [C] *</b>	<b>232</b>	<b>236</b>	<b>225</b>	<b>(1,77)</b>	<b>3,08</b>
<b>RETENÇÃO NA FONTE - LEI Nº 10.833, ART. 30 [D] *</b>	<b>342</b>	<b>283</b>	<b>-</b>	<b>20,93</b>	<b>-</b>
<b>RECEITA ADMINISTRADA PELA SRF [E]=[A]+[B]+[C]+[D]</b>	<b>25.484</b>	<b>24.534</b>	<b>20.181</b>	<b>3,87</b>	<b>26,28</b>
<b>DEMAIS RECEITAS [F]</b>	<b>1.579</b>	<b>1.390</b>	<b>1.061</b>	<b>13,60</b>	<b>48,77</b>
<b>TOTAL GERAL DAS RECEITAS [G]=[E]+[F]</b>	<b>27.063</b>	<b>25.924</b>	<b>21.242</b>	<b>4,39</b>	<b>27,40</b>

\* Passivo Financeiro.

TABELA I-A

## ARRECADAÇÃO DAS RECEITAS FEDERAIS

PERÍODO: SETEMBRO DE 2003 E AGOSTO E SETEMBRO DE 2004

(A PREÇOS DE SETEMBRO/04 - IPCA)

UNIDADE: R\$ MILHÕES

RECEITAS	2004		2003	VARIÇÃO (%)	
	SETEMBRO	AGOSTO	SETEMBRO	SET/04 AGO/04	SET/04 SET/03
IMPOSTO SOBRE IMPORTAÇÃO	851	860	792	(1,05)	7,46
I.P.I-TOTAL	2.066	2.155	1.790	(4,12)	15,39
I.P.I-FUMO	186	203	168	(8,20)	10,71
I.P.I-BEBIDAS	165	151	151	8,98	9,18
I.P.I-AUTOMÓVEIS	223	296	169	(24,82)	31,88
I.P.I-VINCULADO À IMPORTAÇÃO	476	464	443	2,64	7,36
I.P.I-OUTROS	1.016	1.040	859	(2,35)	18,31
IMPOSTO SOBRE A RENDA-TOTAL	8.039	7.521	7.109	6,89	13,07
I.RENDA-PESSOA FÍSICA	509	542	485	(6,11)	4,94
I.RENDA-PESSOA JURÍDICA	2.873	2.784	2.459	3,16	16,81
ENTIDADES FINANCEIRAS	278	266	338	4,66	(17,69)
DEMAIS EMPRESAS	2.594	2.518	2.121	3,00	22,31
I.RENDA-RETIDO NA FONTE	4.657	4.194	4.165	11,04	11,81
I.R.R.F-RENDIMENTOS DO TRABALHO	2.623	2.280	1.987	15,04	32,03
I.R.R.F-RENDIMENTOS DE CAPITAL	1.361	1.293	1.458	5,26	(6,65)
I.R.R.F-REMESSAS PARA O EXTERIOR	379	360	502	5,38	(24,51)
I.R.R.F-OUTROS RENDIMENTOS	294	261	218	12,54	34,71
IOF - I. S/ OPERAÇÕES FINANCEIRAS	489	424	383	15,26	27,59
ITR - I. TERRITORIAL RURAL	148	9	146	1.500,92	1,75
CPMF - CONTRIB. MOVIMENTAÇÃO FINANCEIRA	2.496	2.105	1.847	18,55	35,17
COFINS - CONTRIB. P/ A SEGURIDADE SOCIAL	6.717	7.056	5.327	(4,81)	26,09
ENTIDADES FINANCEIRAS	387	388	366	(0,18)	5,66
DEMAIS EMPRESAS	6.330	6.668	4.961	(5,08)	27,60
CONTRIBUIÇÃO PARA O PIS/PASEP	1.663	1.653	1.558	0,62	6,74
ENTIDADES FINANCEIRAS	64	61	118	4,81	(45,86)
DEMAIS EMPRESAS	1.599	1.591	1.440	0,46	11,06
CSSL - CONTRIB. SOCIAL S/ LUCRO LÍQUIDO	1.390	1.335	1.201	4,07	15,70
ENTIDADES FINANCEIRAS	92	88	100	3,72	(8,19)
DEMAIS EMPRESAS	1.298	1.247	1.101	4,09	17,87
CIDE-COMBUSTÍVEIS	670	638	803	4,96	(16,57)
CONTRIBUIÇÃO PARA O FUNDAF	26	18	27	43,97	(2,97)
OUTRAS RECEITAS ADMINISTRADAS	301	260	213	15,91	41,21
<b>SUBTOTAL [A]</b>	<b>24.855</b>	<b>24.034</b>	<b>21.196</b>	<b>3,41</b>	<b>17,26</b>
<b>REFIS [B]</b>	<b>55</b>	<b>60</b>	<b>98</b>	<b>(8,31)</b>	<b>(43,62)</b>
<b>PAES [C] *</b>	<b>232</b>	<b>237</b>	<b>240</b>	<b>(2,09)</b>	<b>(3,40)</b>
<b>RETENÇÃO NA FONTE - LEI Nº 10.833, ART. 30 [D] *</b>	<b>342</b>	<b>284</b>	<b>-</b>	<b>20,53</b>	<b>-</b>
<b>RECEITA ADMINISTRADA PELA SRF [E]=[A]+[B]+[C]+[D]</b>	<b>25.484</b>	<b>24.615</b>	<b>21.534</b>	<b>3,53</b>	<b>18,35</b>
<b>DEMAIS RECEITAS [F]</b>	<b>1.579</b>	<b>1.394</b>	<b>1.132</b>	<b>13,22</b>	<b>39,42</b>
<b>TOTAL GERAL DAS RECEITAS [G]=[E]+[F]</b>	<b>27.063</b>	<b>26.010</b>	<b>22.666</b>	<b>4,05</b>	<b>19,40</b>

\* Passivo Financeiro.



TABELA I-B

## ARRECADAÇÃO DAS RECEITAS FEDERAIS

PERÍODO: SETEMBRO DE 2003 E AGOSTO E SETEMBRO DE 2004

(A PREÇOS DE SETEMBRO/04 - IGP-DI)

UNIDADE: R\$ MILHÕES

RECEITAS	2004		2003	VARIÇÃO (%)	
	SETEMBRO	AGOSTO	SETEMBRO	SET/04 AGO/04	SET/04 SET/03
IMPOSTO SOBRE IMPORTAÇÃO	851	861	829	(1,20)	2,62
I.P.I-TOTAL	2.066	2.158	1.875	(4,27)	10,19
I.P.I-FUMO	186	203	176	(8,34)	5,72
I.P.I-BEBIDAS	165	152	158	8,82	4,26
I.P.I-AUTOMÓVEIS	223	297	177	(24,93)	25,94
I.P.I-VINCULADO À IMPORTAÇÃO	476	464	464	2,49	2,52
I.P.I-OUTROS	1.016	1.042	899	(2,50)	12,98
IMPOSTO SOBRE A RENDA-TOTAL	8.039	7.532	7.445	6,73	7,97
I.RENDA-PESSOA FÍSICA	509	543	508	(6,25)	0,21
I.RENDA-PESSOA JURÍDICA	2.873	2.789	2.575	3,01	11,55
ENTIDADES FINANCEIRAS	278	266	354	4,50	(21,40)
DEMAIS EMPRESAS	2.594	2.522	2.221	2,85	16,80
I.RENDA-RETIDO NA FONTE	4.657	4.201	4.362	10,87	6,77
I.R.R.F-RENDIMENTOS DO TRABALHO	2.623	2.283	2.080	14,86	26,08
I.R.R.F-RENDIMENTOS DE CAPITAL	1.361	1.295	1.527	5,10	(10,85)
I.R.R.F-REMESSAS PARA O EXTERIOR	379	360	526	5,22	(27,91)
I.R.R.F-OUTROS RENDIMENTOS	294	262	228	12,37	28,64
IOF - I. S/ OPERAÇÕES FINANCEIRAS	489	425	401	15,08	21,84
ITR - I. TERRITORIAL RURAL	148	9	153	1.498,53	(2,83)
CPMF - CONTRIB. MOVIMENTAÇÃO FINANCEIRA	2.496	2.108	1.934	18,37	29,08
COFINS - CONTRIB. P/ A SEGURIDADE SOCIAL	6.717	7.067	5.578	(4,95)	20,41
ENTIDADES FINANCEIRAS	387	388	384	(0,33)	0,90
DEMAIS EMPRESAS	6.330	6.678	5.195	(5,22)	21,85
CONTRIBUIÇÃO PARA O PIS/PASEP	1.663	1.655	1.631	0,47	1,93
ENTIDADES FINANCEIRAS	64	61	124	4,66	(48,30)
DEMAIS EMPRESAS	1.599	1.594	1.507	0,31	6,05
CSSL - CONTRIB. SOCIAL S/ LUCRO LÍQUIDO	1.390	1.337	1.258	3,91	10,49
ENTIDADES FINANCEIRAS	92	89	105	3,57	(12,33)
DEMAIS EMPRESAS	1.298	1.249	1.153	3,94	12,56
CIDE-COMBUSTÍVEIS	670	639	841	4,80	(20,33)
CONTRIBUIÇÃO PARA O FUNDAF	26	18	28	43,76	(7,35)
OUTRAS RECEITAS ADMINISTRADAS	301	260	223	15,73	34,85
<b>SUBTOTAL [A]</b>	<b>24.855</b>	<b>24.070</b>	<b>22.196</b>	<b>3,26</b>	<b>11,98</b>
<b>REFIS [B]</b>	<b>55</b>	<b>60</b>	<b>103</b>	<b>(8,45)</b>	<b>(46,16)</b>
<b>PAES [C] *</b>	<b>232</b>	<b>237</b>	<b>251</b>	<b>(2,24)</b>	<b>(7,75)</b>
<b>RETENÇÃO NA FONTE - LEI Nº 10.833, ART. 30 [D] *</b>	<b>342</b>	<b>285</b>	<b>-</b>	<b>20,35</b>	<b>-</b>
<b>RECEITA ADMINISTRADA PELA SRF [E]=[A]+[B]+[C]+[D]</b>	<b>25.484</b>	<b>24.652</b>	<b>22.550</b>	<b>3,38</b>	<b>13,01</b>
<b>DEMAIS RECEITAS [F]</b>	<b>1.579</b>	<b>1.397</b>	<b>1.186</b>	<b>13,05</b>	<b>33,14</b>
<b>TOTAL GERAL DAS RECEITAS [G]=[E]+[F]</b>	<b>27.063</b>	<b>26.049</b>	<b>23.736</b>	<b>3,89</b>	<b>14,02</b>

\* Passivo Financeiro.

TABELA II

 ARRECADAÇÃO DAS RECEITAS FEDERAIS  
 PERÍODO: JANEIRO A SETEMBRO - 2004/2003

(A PREÇOS CORRENTES)

UNIDADE: R\$ MILHÕES

RECEITAS	2004 [A]	2003 [B]	VAR. (%) [A]/[B]	PARTICIPAÇÃO (%)	
				2004	2003
IMPOSTO SOBRE IMPORTAÇÃO	6.724	6.106	10,13	2,86	3,09
I.P.I-TOTAL	16.720	14.188	17,85	7,12	7,19
I.P.I-FUMO	1.696	1.453	16,70	0,72	0,74
I.P.I-BEBIDAS	1.444	1.371	5,35	0,61	0,69
I.P.I-AUTOMÓVEIS	2.121	1.734	22,34	0,90	0,88
I.P.I-VINCULADO À IMPORTAÇÃO	3.759	3.391	10,87	1,60	1,72
I.P.I-OUTROS	7.700	6.239	23,41	3,28	3,16
IMPOSTO SOBRE A RENDA-TOTAL	74.858	66.959	11,80	31,87	33,91
I.RENDA-PESSOA FÍSICA	5.192	4.344	19,52	2,21	2,20
I.RENDA-PESSOA JURÍDICA	29.020	24.657	17,69	12,36	12,49
ENTIDADES FINANCEIRAS	5.162	4.573	12,87	2,20	2,32
DEMAIS EMPRESAS	23.859	20.084	18,79	10,16	10,17
I.RENDA-RETIDO NA FONTE	40.646	37.958	7,08	17,30	19,22
I.R.R.F-RENDIMENTOS DO TRABALHO	21.745	17.842	21,88	9,26	9,04
I.R.R.F-RENDIMENTOS DE CAPITAL	12.728	14.186	(10,28)	5,42	7,18
I.R.R.F-REMESSAS PARA O EXTERIOR	3.750	3.787	(0,98)	1,60	1,92
I.R.R.F-OUTROS RENDIMENTOS	2.422	2.143	13,03	1,03	1,09
IOF - I. S/ OPERAÇÕES FINANCEIRAS	3.866	3.255	18,77	1,65	1,65
ITR - I. TERRITORIAL RURAL	213	211	0,64	0,09	0,11
CPMF - CONTRIB. MOVIMENTAÇÃO FINANCEIRA	19.269	16.876	14,18	8,20	8,55
COFINS - CONTRIB. P/ A SEGURIDADE SOCIAL	56.428	42.671	32,24	24,02	21,61
ENTIDADES FINANCEIRAS	3.650	2.978	22,58	1,55	1,51
DEMAIS EMPRESAS	52.778	39.694	32,96	22,47	20,10
CONTRIBUIÇÃO PARA O PIS/PASEP	14.313	12.652	13,13	6,09	6,41
ENTIDADES FINANCEIRAS	614	680	(9,83)	0,26	0,34
DEMAIS EMPRESAS	13.699	11.972	14,43	5,83	6,06
CSLL - CONTRIB. SOCIAL S/ LUCRO LÍQUIDO	14.487	11.858	22,17	6,17	6,01
ENTIDADES FINANCEIRAS	1.832	1.449	26,46	0,78	0,73
DEMAIS EMPRESAS	12.654	10.409	21,57	5,39	5,27
CIDE-COMBUSTÍVEIS	5.768	5.538	4,15	2,46	2,80
CONTRIBUIÇÃO PARA O FUNDAF	212	224	(5,21)	0,09	0,11
OUTRAS RECEITAS ADMINISTRADAS	2.268	1.842	23,13	0,97	0,93
<b>SUBTOTAL [A]</b>	<b>215.125</b>	<b>182.380</b>	<b>17,95</b>	<b>91,59</b>	<b>92,37</b>
<b>REFIS [B]</b>	<b>527</b>	<b>861</b>	<b>(38,72)</b>	<b>0,22</b>	<b>0,44</b>
<b>PAES [C] *</b>	<b>2.035</b>	<b>679</b>	<b>199,67</b>	<b>0,87</b>	<b>0,34</b>
<b>RETENÇÃO NA FONTE - LEI Nº 10.833, ART. 30 [D] *</b>	<b>2.601</b>	<b>-</b>	<b>-</b>	<b>1,11</b>	<b>-</b>
<b>RECEITA ADMINISTRADA PELA SRF [E]=[A]+[B]+[C]+[D]</b>	<b>220.289</b>	<b>183.920</b>	<b>19,77</b>	<b>93,79</b>	<b>93,15</b>
<b>DEMAIS RECEITAS [F]</b>	<b>14.598</b>	<b>13.528</b>	<b>7,91</b>	<b>6,21</b>	<b>6,85</b>
<b>TOTAL GERAL DAS RECEITAS [G]=[E]+[F]</b>	<b>234.887</b>	<b>197.448</b>	<b>18,96</b>	<b>100,00</b>	<b>100,00</b>

\* Passivo Financeiro.

TABELA II-A

 ARRECADAÇÃO DAS RECEITAS FEDERAIS  
 PERÍODO: JANEIRO A SETEMBRO - 2004/2003

(A PREÇOS DE SETEMBRO/04 - IPCA)

UNIDADE: R\$ MILHÕES

RECEITAS	2004 [A]	2003 [B]	VAR. (%) [A]/[B]	PARTICIPAÇÃO (%)	
				2004	2003
IMPOSTO SOBRE IMPORTAÇÃO	6.872	6.654	3,27	2,86	3,09
I.P.I-TOTAL	17.092	15.450	10,63	7,11	7,18
I.P.I-FUMO	1.736	1.582	9,73	0,72	0,74
I.P.I-BEBIDAS	1.480	1.496	(1,07)	0,62	0,69
I.P.I-AUTOMÓVEIS	2.169	1.888	14,88	0,90	0,88
I.P.I-VINCULADO À IMPORTAÇÃO	3.843	3.698	3,91	1,60	1,72
I.P.I-OUTROS	7.865	6.787	15,89	3,27	3,15
IMPOSTO SOBRE A RENDA-TOTAL	76.700	72.999	5,07	31,90	33,92
I.RENDA-PESSOA FÍSICA	5.309	4.712	12,68	2,21	2,19
I.RENDA-PESSOA JURÍDICA	29.756	26.895	10,64	12,38	12,50
ENTIDADES FINANCEIRAS	5.320	5.019	6,00	2,21	2,33
DEMAIS EMPRESAS	24.435	21.876	11,70	10,16	10,17
I.RENDA-RETIDO NA FONTE	41.635	41.392	0,59	17,32	19,23
I.R.R.F-RENDIMENTOS DO TRABALHO	22.260	19.435	14,53	9,26	9,03
I.R.R.F-RENDIMENTOS DE CAPITAL	13.055	15.486	(15,69)	5,43	7,20
I.R.R.F-REMESSAS PARA O EXTERIOR	3.841	4.136	(7,12)	1,60	1,92
I.R.R.F-OUTROS RENDIMENTOS	2.479	2.335	6,16	1,03	1,09
IOF - I. S/ OPERAÇÕES FINANCEIRAS	3.956	3.545	11,60	1,65	1,65
ITR - I. TERRITORIAL RURAL	214	227	(5,68)	0,09	0,11
CPMF - CONTRIB. MOVIMENTAÇÃO FINANCEIRA	19.717	18.393	7,20	8,20	8,55
COFINS - CONTRIB. P/ A SEGURIDADE SOCIAL	57.703	46.485	24,13	24,00	21,60
ENTIDADES FINANCEIRAS	3.740	3.246	15,24	1,56	1,51
DEMAIS EMPRESAS	53.962	43.239	24,80	22,45	20,09
CONTRIBUIÇÃO PARA O PIS/PASEP	14.649	13.785	6,27	6,09	6,41
ENTIDADES FINANCEIRAS	629	741	(15,18)	0,26	0,34
DEMAIS EMPRESAS	14.021	13.044	7,49	5,83	6,06
CSLL - CONTRIB. SOCIAL S/ LUCRO LÍQUIDO	14.854	12.934	14,85	6,18	6,01
ENTIDADES FINANCEIRAS	1.890	1.592	18,71	0,79	0,74
DEMAIS EMPRESAS	12.964	11.342	14,31	5,39	5,27
CIDE-COMBUSTÍVEIS	5.906	6.029	(2,04)	2,46	2,80
CONTRIBUIÇÃO PARA O FUNDAF	217	244	(10,94)	0,09	0,11
OUTRAS RECEITAS ADMINISTRADAS	2.319	2.006	15,63	0,96	0,93
<b>SUBTOTAL [A]</b>	<b>220.200</b>	<b>198.751</b>	<b>10,79</b>	<b>91,59</b>	<b>92,36</b>
<b>REFIS [B]</b>	<b>540</b>	<b>939</b>	<b>(42,46)</b>	<b>0,22</b>	<b>0,44</b>
<b>PAES [C] *</b>	<b>2.083</b>	<b>729</b>	<b>185,67</b>	<b>0,87</b>	<b>0,34</b>
<b>RETENÇÃO NA FONTE - LEI Nº 10.833, ART. 30 [D] *</b>	<b>2.653</b>	<b>-</b>	<b>-</b>	<b>1,10</b>	<b>-</b>
<b>RECEITA ADMINISTRADA PELA SRF [E]=[A]+[B]+[C]+[D]</b>	<b>225.477</b>	<b>200.419</b>	<b>12,50</b>	<b>93,79</b>	<b>93,13</b>
<b>DEMAIS RECEITAS [F]</b>	<b>14.941</b>	<b>14.781</b>	<b>1,08</b>	<b>6,21</b>	<b>6,87</b>
<b>TOTAL GERAL DAS RECEITAS [G]=[E]+[F]</b>	<b>240.417</b>	<b>215.200</b>	<b>11,72</b>	<b>100,00</b>	<b>100,00</b>

\* Passivo Financeiro.

TABELA II-B

 ARRECADAÇÃO DAS RECEITAS FEDERAIS  
 PERÍODO: JANEIRO A SETEMBRO - 2004/2003

(A PREÇOS DE SETEMBRO/04 - IGP-DI)

UNIDADE: R\$ MILHÕES

RECEITAS	2004 [A]	2003 [B]	VAR. (%) [A]/[B]	PARTICIPAÇÃO (%)	
				2004	2003
IMPOSTO SOBRE IMPORTAÇÃO	6.994	6.911	1,20	2,85	3,09
I.P.I-TOTAL	17.401	16.052	8,41	7,10	7,18
I.P.I-FUMO	1.770	1.644	7,68	0,72	0,74
I.P.I-BEBIDAS	1.510	1.553	(2,77)	0,62	0,69
I.P.I-AUTOMÓVEIS	2.207	1.960	12,60	0,90	0,88
I.P.I-VINCULADO À IMPORTAÇÃO	3.912	3.839	1,89	1,60	1,72
I.P.I-OUTROS	8.002	7.055	13,42	3,27	3,16
IMPOSTO SOBRE A RENDA-TOTAL	78.268	75.808	3,25	31,94	33,91
I.RENDA-PESSOA FÍSICA	5.402	4.896	10,33	2,20	2,19
I.RENDA-PESSOA JURÍDICA	30.391	27.925	8,83	12,40	12,49
ENTIDADES FINANCEIRAS	5.463	5.192	5,23	2,23	2,32
DEMAIS EMPRESAS	24.928	22.733	9,65	10,17	10,17
I.RENDA-RETIDO NA FONTE	42.475	42.987	(1,19)	17,33	19,23
I.R.R.F-RENDIMENTOS DO TRABALHO	22.694	20.193	12,38	9,26	9,03
I.R.R.F-RENDIMENTOS DE CAPITAL	13.336	16.076	(17,04)	5,44	7,19
I.R.R.F-REMESSAS PARA O EXTERIOR	3.918	4.291	(8,68)	1,60	1,92
I.R.R.F-OUTROS RENDIMENTOS	2.527	2.427	4,11	1,03	1,09
IOF - I. S/ OPERAÇÕES FINANCEIRAS	4.032	3.684	9,44	1,65	1,65
ITR - I. TERRITORIAL RURAL	216	237	(9,09)	0,09	0,11
CPMF - CONTRIB. MOVIMENTAÇÃO FINANCEIRA	20.092	19.107	5,16	8,20	8,55
COFINS - CONTRIB. P/ A SEGURIDADE SOCIAL	58.754	48.303	21,64	23,97	21,61
ENTIDADES FINANCEIRAS	3.817	3.373	13,18	1,56	1,51
DEMAIS EMPRESAS	54.937	44.930	22,27	22,42	20,10
CONTRIBUIÇÃO PARA O PIS/PASEP	14.931	14.324	4,24	6,09	6,41
ENTIDADES FINANCEIRAS	641	770	(16,77)	0,26	0,34
DEMAIS EMPRESAS	14.290	13.554	5,43	5,83	6,06
CSLL - CONTRIB. SOCIAL S/ LUCRO LÍQUIDO	15.172	13.429	12,98	6,19	6,01
ENTIDADES FINANCEIRAS	1.944	1.646	18,11	0,79	0,74
DEMAIS EMPRESAS	13.229	11.783	12,27	5,40	5,27
CIDE-COMBUSTÍVEIS	6.023	6.268	(3,90)	2,46	2,80
CONTRIBUIÇÃO PARA O FUNDAF	222	254	(12,65)	0,09	0,11
OUTRAS RECEITAS ADMINISTRADAS	2.361	2.084	13,31	0,96	0,93
<b>SUBTOTAL [A]</b>	<b>224.467</b>	<b>206.460</b>	<b>8,72</b>	<b>91,59</b>	<b>92,36</b>
<b>REFIS [B]</b>	<b>551</b>	<b>975</b>	<b>(43,45)</b>	<b>0,22</b>	<b>0,44</b>
<b>PAES [C] *</b>	<b>2.123</b>	<b>766</b>	<b>177,36</b>	<b>0,87</b>	<b>0,34</b>
<b>RETENÇÃO NA FONTE - LEI Nº 10.833, ART. 30 [D] *</b>	<b>2.694</b>	<b>-</b>	<b>-</b>	<b>1,10</b>	<b>-</b>
<b>RECEITA ADMINISTRADA PELA SRF [E]=[A]+[B]+[C]+[D]</b>	<b>229.835</b>	<b>208.200</b>	<b>10,39</b>	<b>93,79</b>	<b>93,14</b>
<b>DEMAIS RECEITAS [F]</b>	<b>15.231</b>	<b>15.333</b>	<b>(0,67)</b>	<b>6,21</b>	<b>6,86</b>
<b>TOTAL GERAL DAS RECEITAS [G]=[E]+[F]</b>	<b>245.066</b>	<b>223.533</b>	<b>9,63</b>	<b>100,00</b>	<b>100,00</b>

\* Passivo Financeiro.

TABELA III  
ARRECAÇÃO DAS RECEITAS FEDERAIS  
PERÍODO: JANEIRO DE 2000 A SETEMBRO DE 2004

(A PREÇOS CORRENTES)

UNIDADE: R\$ MILHÕES

MÊS	I. Renda	IPI (Exceto IPI-Vinculado)	I. Importação e IPI-Vinculado	Contribuições (*)	Outros (**)	Receita Administrada	Demais Receitas	Total Geral
JAN	5.050	978	876	6.487	404	13.795	573	14.368
FEV	4.127	1.102	895	5.729	392	12.246	693	12.939
MAR	5.620	1.003	990	6.843	420	14.877	626	15.503
ABR	4.638	1.248	897	5.948	415	13.145	708	13.853
MAIO	4.075	1.088	1.107	6.009	479	12.758	308	13.067
JUN	4.261	1.129	1.103	6.201	521	13.215	379	13.594
JUL	4.828	1.114	1.095	6.099	447	13.584	596	14.180
AGO	4.436	1.161	1.279	6.329	536	13.741	3.511	17.252
SET	4.173	1.232	1.216	6.279	542	13.441	347	13.788
OUT	4.585	1.262	1.294	6.978	480	14.599	1.194	15.793
NOV	4.454	1.200	1.369	7.242	630	14.895	436	15.331
DEZ	6.150	1.480	1.229	7.252	608	16.719	426	17.145
<b>TOTAL 2000</b>	<b>56.397</b>	<b>13.997</b>	<b>13.352</b>	<b>77.395</b>	<b>5.875</b>	<b>167.016</b>	<b>9.798</b>	<b>176.814</b>
JAN	6.194	1.108	1.082	7.632	630	16.647	845	17.492
FEV	3.961	1.312	884	6.174	474	12.805	433	13.238
MAR	4.970	1.028	1.285	6.757	590	14.629	384	15.012
ABR	5.682	1.313	1.180	7.270	570	16.015	797	16.812
MAIO	5.050	1.200	1.355	7.254	624	15.483	492	15.975
JUN	5.018	1.279	1.218	7.225	541	15.281	541	15.822
JUL	5.667	1.214	1.258	7.515	611	16.266	927	17.193
AGO	5.362	1.146	1.332	7.535	643	16.018	880	16.898
SET	4.939	1.237	1.099	7.153	659	15.088	514	15.601
OUT	6.083	1.183	1.262	7.939	655	17.122	1.089	18.211
NOV	5.069	1.223	1.072	7.752	596	15.712	464	16.176
DEZ	6.914	1.445	828	7.932	613	17.733	546	18.279
<b>TOTAL 2001</b>	<b>64.908</b>	<b>14.688</b>	<b>13.855</b>	<b>88.138</b>	<b>7.208</b>	<b>188.797</b>	<b>7.912</b>	<b>196.709</b>
JAN	9.790	1.030	933	8.993	661	21.407	1.274	22.681
FEV	6.291	1.213	819	7.371	1.010	16.704	800	17.504
MAR	6.289	1.168	898	7.543	597	16.495	791	17.286
ABR	7.602	1.297	935	7.889	602	18.324	1.507	19.832
MAIO	6.361	1.193	964	8.058	665	17.242	823	18.065
JUN	5.782	1.212	956	7.824	631	16.404	944	17.348
JUL	7.105	1.126	1.266	9.453	665	19.614	1.667	21.281
AGO	5.490	1.167	1.209	9.166	665	17.697	1.017	18.715
SET	8.337	1.304	1.182	9.945	930	21.698	1.123	22.820
OUT	7.989	1.265	1.396	10.269	787	21.705	2.219	23.924
NOV	6.581	1.308	1.198	9.951	691	19.730	1.298	21.027
DEZ	8.186	1.628	1.102	9.648	704	21.268	1.255	22.523
<b>TOTAL 2002</b>	<b>85.802</b>	<b>14.910</b>	<b>12.858</b>	<b>106.108</b>	<b>8.609</b>	<b>228.287</b>	<b>14.718</b>	<b>243.005</b>
JAN	8.901	995	1.168	11.406	742	23.212	2.516	25.728
FEV	7.026	1.290	1.182	9.208	615	19.321	1.136	20.458
MAR	6.576	1.171	1.085	9.359	686	18.878	1.095	19.973
ABR	9.123	1.250	1.064	10.139	779	22.356	2.806	25.162
MAIO	8.328	1.223	951	10.042	673	21.216	977	22.192
JUN	6.128	1.243	907	9.615	658	18.551	991	19.542
JUL	8.036	1.144	1.017	10.253	983	21.434	1.959	23.393
AGO	6.177	1.219	965	9.512	897	18.771	987	19.758
SET	6.663	1.262	1.157	10.061	1.038	20.181	1.061	21.242
OUT	8.572	1.263	1.107	11.361	1.009	23.312	2.256	25.568
NOV	8.518	1.435	1.059	11.345	929	23.287	1.232	24.519
DEZ	8.968	1.614	1.045	11.891	1.086	24.603	1.220	25.823
<b>TOTAL 2003</b>	<b>93.017</b>	<b>15.109</b>	<b>12.708</b>	<b>124.192</b>	<b>10.096</b>	<b>255.122</b>	<b>18.236</b>	<b>273.358</b>
JAN	10.224	1.050	969	12.685	999	25.928	2.243	28.170
FEV	7.593	1.432	819	10.803	1.046	21.694	1.015	22.709
MAR	8.267	1.272	1.207	11.292	1.354	23.392	1.063	24.455
ABR	9.437	1.512	1.192	11.653	1.247	25.041	2.225	27.266
MAIO	7.177	1.449	1.068	12.427	1.334	23.456	1.123	24.579
JUN	7.894	1.412	1.287	13.094	1.561	25.248	1.319	26.566
JUL	8.730	1.558	1.296	12.629	1.298	25.512	2.642	28.154
AGO	7.496	1.685	1.319	12.746	1.288	24.534	1.390	25.924
SET	8.039	1.590	1.327	12.935	1.594	25.484	1.579	27.063
<b>TOTAL 2004</b>	<b>74.858</b>	<b>12.961</b>	<b>10.484</b>	<b>110.264</b>	<b>11.722</b>	<b>220.289</b>	<b>14.598</b>	<b>234.887</b>

(\*) CPMF, COFINS, PIS/PASEP, CSLL e CIDE-COMBUSTÍVEIS.

(\*\*) Incluído REFIS, PAES e RETENÇÃO NA FONTE - LEI Nº 10.333, ART. 30.

## ARRECAÇÃO DAS RECEITAS FEDERAIS

PERÍODO: JANEIRO DE 2000 A SETEMBRO DE 2004

(A PREÇOS DE SETEMBRO/04 - IPCA)

UNIDADE: R\$ MILHÕES

MÊS	I. Renda	IPI (Exceto IPI-Vinculado)	I. Importação e IPI-Vinculado	Contribuições (*)	Outros (**)	Receita Administrada	Demais Receitas	Total Geral
JAN	7.430	1.439	1.289	9.545	594	20.298	843	21.141
FEV	6.064	1.619	1.316	8.419	577	17.995	1.018	19.013
MAR	8.240	1.471	1.452	10.034	616	21.813	918	22.731
ABR	6.772	1.822	1.310	8.684	605	19.193	1.034	20.227
MAIO	5.950	1.588	1.617	8.773	699	18.626	450	19.076
JUN	6.207	1.644	1.607	9.032	758	19.249	552	19.800
JUL	6.921	1.597	1.570	8.744	641	19.472	854	20.327
AGO	6.277	1.642	1.810	8.955	758	19.443	4.968	24.411
SET	5.891	1.739	1.716	8.864	766	18.975	490	19.465
OUT	6.463	1.779	1.824	9.837	677	20.581	1.684	22.265
NOV	6.258	1.687	1.924	10.176	886	20.931	613	21.544
DEZ	8.591	2.068	1.717	10.131	850	23.357	595	23.952
<b>TOTAL 2000</b>	<b>81.065</b>	<b>20.096</b>	<b>19.152</b>	<b>111.193</b>	<b>8.427</b>	<b>239.934</b>	<b>14.019</b>	<b>253.953</b>
JAN	8.605	1.539	1.503	10.601	876	23.124	1.174	24.298
FEV	5.477	1.814	1.223	8.537	655	17.706	599	18.304
MAR	6.846	1.416	1.770	9.307	813	20.151	528	20.679
ABR	7.782	1.798	1.616	9.957	781	21.933	1.092	23.025
MAIO	6.888	1.637	1.848	9.894	852	21.118	671	21.789
JUN	6.809	1.735	1.653	9.804	734	20.734	734	21.468
JUL	7.589	1.626	1.685	10.063	818	21.782	1.241	23.023
AGO	7.130	1.524	1.771	10.020	855	21.300	1.170	22.471
SET	6.549	1.640	1.458	9.486	874	20.008	681	20.689
OUT	8.000	1.556	1.660	10.441	861	22.518	1.433	23.950
NOV	6.619	1.597	1.400	10.124	779	20.518	606	21.124
DEZ	8.971	1.875	1.075	10.292	796	23.008	709	23.717
<b>TOTAL 2001</b>	<b>87.263</b>	<b>19.758</b>	<b>18.659</b>	<b>118.525</b>	<b>9.695</b>	<b>253.900</b>	<b>10.638</b>	<b>264.538</b>
JAN	12.636	1.329	1.204	11.607	853	27.631	1.644	29.275
FEV	8.091	1.560	1.054	9.480	1.298	21.483	1.029	22.512
MAR	8.041	1.493	1.148	9.643	763	21.088	1.011	22.099
ABR	9.641	1.644	1.186	10.005	764	23.241	1.912	25.153
MAIO	8.051	1.510	1.220	10.199	842	21.822	1.042	22.864
JUN	7.287	1.527	1.204	9.861	795	20.675	1.190	21.865
JUL	8.849	1.403	1.576	11.773	828	24.430	2.076	26.506
AGO	6.794	1.444	1.496	11.342	823	21.900	1.259	23.159
SET	10.243	1.602	1.452	12.218	1.142	26.659	1.379	28.038
OUT	9.688	1.534	1.692	12.454	955	26.323	2.691	29.014
NOV	7.747	1.540	1.411	11.714	814	23.226	1.528	24.753
DEZ	9.438	1.878	1.270	11.124	812	24.521	1.447	25.968
<b>TOTAL 2002</b>	<b>106.506</b>	<b>18.464</b>	<b>15.915</b>	<b>131.421</b>	<b>10.690</b>	<b>282.997</b>	<b>18.208</b>	<b>301.205</b>
JAN	10.037	1.122	1.317	12.862	836	26.174	2.837	29.011
FEV	7.800	1.432	1.312	10.223	683	21.450	1.262	22.712
MAR	7.212	1.285	1.190	10.264	753	20.703	1.201	21.904
ABR	9.909	1.358	1.156	11.013	846	24.283	3.048	27.330
MAIO	8.990	1.320	1.026	10.841	726	22.904	1.055	23.958
JUN	6.626	1.344	981	10.395	711	20.057	1.072	21.129
JUL	8.671	1.235	1.098	11.063	1.061	23.128	2.114	25.242
AGO	6.643	1.311	1.037	10.229	965	20.186	1.061	21.247
SET	7.109	1.347	1.235	10.735	1.107	21.534	1.132	22.666
OUT	9.121	1.344	1.178	12.087	1.073	24.803	2.400	27.204
NOV	9.032	1.522	1.123	12.030	985	24.693	1.306	25.999
DEZ	9.460	1.702	1.102	12.543	1.145	25.954	1.287	27.240
<b>TOTAL 2003</b>	<b>100.612</b>	<b>16.320</b>	<b>13.756</b>	<b>134.287</b>	<b>10.894</b>	<b>275.869</b>	<b>19.774</b>	<b>295.643</b>
JAN	10.704	1.100	1.015	13.280	1.046	27.144	2.348	29.492
FEV	7.901	1.490	853	11.241	1.088	22.574	1.056	23.630
MAR	8.562	1.317	1.250	11.695	1.403	24.227	1.101	25.329
ABR	9.738	1.560	1.230	12.025	1.287	25.840	2.296	28.135
MAIO	7.369	1.488	1.096	12.758	1.369	24.081	1.153	25.234
JUN	8.048	1.439	1.312	13.348	1.591	25.738	1.344	27.082
JUL	8.820	1.574	1.310	12.758	1.311	25.773	2.669	28.442
AGO	7.521	1.691	1.323	12.788	1.293	24.615	1.394	26.010
SET	8.039	1.590	1.327	12.935	1.594	25.484	1.579	27.063
<b>TOTAL 2004</b>	<b>76.700</b>	<b>13.250</b>	<b>10.714</b>	<b>112.829</b>	<b>11.983</b>	<b>225.477</b>	<b>14.941</b>	<b>240.417</b>

(\*) CPMF, COFINS, PIS/PASEP, CSLL e CIDE-COMBUSTÍVEIS.

(\*\*) Incluído REFIS, PAES e RETENÇÃO NA FONTE - LEI Nº 10.333, ART. 30.

## ARRECAÇÃO DAS RECEITAS FEDERAIS

PERÍODO: JANEIRO DE 2000 A SETEMBRO DE 2004

(A PREÇOS DE SETEMBRO/04 - IGP-DI)

UNIDADE: R\$ MILHÕES

MÊS	I. Renda	IPI (Exceto IPI-Vinculado)	I. Importação e IPI-Vinculado	Contribuições (*)	Outros (**)	Receita Administrada	Demais Receitas	Total Geral
JAN	9.077	1.758	1.575	11.661	726	24.796	1.030	25.827
FEV	7.404	1.977	1.606	10.279	704	21.970	1.243	23.213
MAR	10.065	1.796	1.773	12.255	753	26.643	1.121	27.763
ABR	8.296	2.232	1.604	10.637	741	23.510	1.266	24.776
MAIO	7.240	1.933	1.967	10.675	851	22.666	548	23.214
JUN	7.501	1.987	1.942	10.915	916	23.261	667	23.928
JUL	8.310	1.918	1.885	10.499	770	23.382	1.026	24.408
AGO	7.500	1.962	2.163	10.699	906	23.230	5.935	29.165
SET	7.006	2.069	2.041	10.542	910	22.567	583	23.150
OUT	7.669	2.111	2.164	11.672	803	24.421	1.998	26.419
NOV	7.421	2.000	2.281	12.067	1.050	24.819	727	25.546
DEZ	10.170	2.448	2.033	11.992	1.006	27.649	704	28.353
<b>TOTAL 2000</b>	<b>97.658</b>	<b>24.191</b>	<b>23.036</b>	<b>133.893</b>	<b>10.137</b>	<b>288.915</b>	<b>16.848</b>	<b>305.763</b>
JAN	10.194	1.824	1.781	12.559	1.037	27.395	1.391	28.786
FEV	6.496	2.152	1.450	10.126	777	21.001	710	21.711
MAR	8.086	1.672	2.090	10.993	961	23.802	624	24.426
ABR	9.142	2.112	1.898	11.697	918	25.766	1.283	27.049
MAIO	8.089	1.923	2.170	11.619	1.000	24.801	788	25.589
JUN	7.923	2.019	1.923	11.407	854	24.125	854	24.979
JUL	8.805	1.887	1.955	11.675	949	25.271	1.440	26.711
AGO	8.255	1.765	2.051	11.603	990	24.664	1.355	26.018
SET	7.576	1.898	1.686	10.972	1.011	23.144	788	23.931
OUT	9.197	1.789	1.908	12.003	990	25.888	1.647	27.535
NOV	7.606	1.835	1.608	11.633	895	23.577	697	24.274
DEZ	10.356	2.165	1.241	11.882	919	26.562	818	27.380
<b>TOTAL 2001</b>	<b>101.725</b>	<b>23.039</b>	<b>21.761</b>	<b>138.169</b>	<b>11.302</b>	<b>295.995</b>	<b>12.394</b>	<b>308.389</b>
JAN	14.636	1.540	1.395	13.445	989	32.004	1.905	33.909
FEV	9.388	1.811	1.223	11.000	1.507	24.928	1.194	26.122
MAR	9.376	1.741	1.339	11.244	890	24.589	1.179	25.768
ABR	11.253	1.919	1.385	11.678	892	27.127	2.231	29.358
MAIO	9.314	1.746	1.411	11.798	974	25.244	1.206	26.449
JUN	8.321	1.744	1.375	11.259	908	23.607	1.358	24.965
JUL	10.019	1.588	1.785	13.330	938	27.659	2.350	30.010
AGO	7.564	1.608	1.666	12.627	916	24.381	1.402	25.782
SET	11.190	1.750	1.587	13.348	1.248	29.123	1.507	30.630
OUT	10.289	1.629	1.797	13.227	1.014	27.956	2.858	30.814
NOV	8.009	1.592	1.458	12.109	841	24.010	1.579	25.589
DEZ	9.699	1.930	1.306	11.432	834	25.201	1.487	26.688
<b>TOTAL 2002</b>	<b>119.058</b>	<b>20.597</b>	<b>17.726</b>	<b>146.498</b>	<b>11.950</b>	<b>315.829</b>	<b>20.256</b>	<b>336.086</b>
JAN	10.323	1.154	1.354	13.228	860	26.920	2.918	29.838
FEV	8.021	1.472	1.349	10.512	703	22.058	1.297	23.355
MAR	7.385	1.316	1.219	10.510	771	21.200	1.230	22.429
ABR	10.203	1.399	1.190	11.340	872	25.003	3.138	28.141
MAIO	9.376	1.377	1.070	11.306	757	23.887	1.100	24.987
JUN	6.949	1.409	1.029	10.902	746	21.035	1.124	22.158
JUL	9.130	1.300	1.156	11.648	1.117	24.352	2.226	26.578
AGO	6.975	1.376	1.089	10.741	1.013	21.195	1.114	22.309
SET	7.445	1.410	1.293	11.242	1.160	22.550	1.186	23.736
OUT	9.537	1.405	1.232	12.639	1.122	25.935	2.510	28.445
NOV	9.431	1.589	1.173	12.562	1.029	25.783	1.364	27.147
DEZ	9.870	1.776	1.150	13.087	1.195	27.078	1.342	28.421
<b>TOTAL 2003</b>	<b>104.647</b>	<b>16.983</b>	<b>14.305</b>	<b>139.718</b>	<b>11.345</b>	<b>286.997</b>	<b>20.549</b>	<b>307.545</b>
JAN	11.163	1.147	1.058	13.850	1.091	28.309	2.449	30.758
FEV	8.202	1.547	885	11.669	1.130	23.434	1.096	24.530
MAR	8.847	1.361	1.292	12.085	1.450	25.035	1.138	26.173
ABR	9.985	1.599	1.261	12.330	1.320	26.495	2.354	28.849
MAIO	7.485	1.511	1.113	12.960	1.391	24.461	1.171	25.632
JUN	8.128	1.454	1.325	13.481	1.607	25.994	1.358	27.352
JUL	8.887	1.586	1.320	12.856	1.321	25.970	2.690	28.660
AGO	7.532	1.693	1.325	12.807	1.295	24.652	1.397	26.049
SET	8.039	1.590	1.327	12.935	1.594	25.484	1.579	27.063
<b>TOTAL 2004</b>	<b>78.268</b>	<b>13.489</b>	<b>10.906</b>	<b>114.974</b>	<b>12.198</b>	<b>229.835</b>	<b>15.231</b>	<b>245.066</b>

(\*) CPMF, COFINS, PIS/PASEP, CSLL e CIDE-COMBUSTÍVEIS.

(\*\*) Incluído REFIS, PAES e RETENÇÃO NA FONTE - LEI Nº 10.333, ART. 30.

TABELA IV

CONVERSÃO DE DEPÓSITOS JUDICIAIS EM RENDA DA UNIÃO

PERÍODO: JANEIRO DE 2000 A SETEMBRO DE 2004

(A PREÇOS CORRENTES)

UNIDADE: R\$ MILHARES

MÊS	COFINS/ FINSOCIAL	IRPJ	COFINS	PIS/PASEP	CSLL	FINSOCIAL	TOTAL
JAN	30.426	3.423	18.830	12.735	8.923	11.595	55.507
FEV	35.842	2.515	26.297	9.921	3.008	9.545	51.286
MAR	16.938	19.162	6.876	14.007	3.139	10.062	53.246
ABR	28.646	3.144	17.233	3.164	2.435	11.413	37.389
MAIO	18.625	11.699	9.720	13.011	18.955	8.905	62.289
JUN	65.660	9.212	14.547	14.663	13.522	51.113	103.057
JUL	14.885	1.220	9.610	35.944	20.615	5.275	72.664
AGO	36.463	1.359	21.796	6.059	13.036	14.666	56.917
SET	24.905	9.245	18.502	4.350	8.630	6.403	47.130
OUT	9.088	1.892	4.553	4.642	4.368	4.534	19.990
NOV	24.007	1.459	11.303	1.459	6.264	12.704	33.189
DEZ	12.256	1.680	4.237	7.611	3.250	8.019	24.797
<b>TOTAL 2000</b>	<b>317.739</b>	<b>66.012</b>	<b>163.504</b>	<b>127.566</b>	<b>106.145</b>	<b>154.235</b>	<b>617.462</b>
JAN	27.105	626	21.441	3.954	4.393	5.664	36.078
FEV	19.901	1.154	4.122	2.611	1.636	15.779	25.302
MAR	48.021	458	41.555	2.817	3.664	6.466	54.961
ABR	33.299	2.019	23.524	5.039	3.607	9.775	43.965
MAIO	78.653	839	69.937	5.726	2.986	8.716	88.204
JUN	17.181	5.820	4.878	8.976	2.215	12.303	34.192
JUL	35.400	2.529	29.450	3.031	3.698	5.950	44.658
AGO	23.545	3.543	16.857	9.193	7.350	6.688	43.632
SET	12.862	15.367	6.330	9.223	18.043	6.533	55.495
OUT	25.092	5.563	16.400	5.519	17.256	8.691	53.429
NOV	30.427	966	21.307	5.222	9.774	9.120	46.389
DEZ	10.058	1.221	1.356	2.696	1.812	8.702	15.787
<b>TOTAL 2001</b>	<b>361.545</b>	<b>40.104</b>	<b>257.158</b>	<b>64.008</b>	<b>76.435</b>	<b>104.387</b>	<b>542.092</b>
JAN	4.085	1.227	1.434	27.179	5.396	2.652	37.886
FEV	2.305	355	987	4.602	390	1.317	7.651
MAR	10.125	344	6.806	8.147	8.863	3.319	27.479
ABR	17.767	3.180	11.692	7.587	8.426	6.075	36.960
MAIO	16.518	5.371	14.327	25.834	6.086	2.191	53.809
JUN	13.616	648	10.311	1.706	21.841	3.305	37.811
JUL	9.086	40.060	7.751	2.250	1.750	1.335	53.146
AGO	85.507	1.948	77.185	3.848	3.361	8.322	94.664
SET	27.013	3.025	18.046	8.045	10.867	8.967	48.951
OUT	7.648	1.064	5.390	5.389	8.216	2.258	22.318
NOV	8.464	843	6.182	1.730	1.896	2.282	12.933
DEZ	13.940	28.925	7.140	13.507	875	6.800	57.248
<b>TOTAL 2002</b>	<b>216.073</b>	<b>86.990</b>	<b>167.251</b>	<b>109.826</b>	<b>77.968</b>	<b>48.823</b>	<b>490.857</b>
JAN	3.432	340	1.178	4.861	688	2.254	9.320
FEV	11.587	1.687	7.704	1.226	18.364	3.883	32.863
MAR	53.364	435	51.235	5.731	4.621	2.129	64.151
ABR	15.808	2.372	12.650	3.320	6.089	3.158	27.589
MAIO	11.285	2.512	8.589	1.825	6.321	2.697	21.943
JUN	55.882	1.149	49.634	6.526	2.103	6.248	65.660
JUL	37.983	10.516	11.765	8.645	10.815	26.218	67.959
AGO	7.422	2.350	5.433	4.079	11.035	1.989	24.886
SET	12.043	3.027	8.137	6.967	1.473	3.906	23.511
OUT	11.088	3.344	6.777	2.870	4.062	4.310	21.363
NOV	10.933	968	8.449	6.886	10.760	2.484	29.547
DEZ	25.656	2.814	15.904	8.720	16.546	9.753	53.737
<b>TOTAL 2003</b>	<b>256.483</b>	<b>31.514</b>	<b>187.454</b>	<b>61.654</b>	<b>92.877</b>	<b>69.029</b>	<b>442.528</b>
JAN	6.007	2.101	5.341	21.198	996	666	30.302
FEV	6.148	1.599	3.438	11.216	9.180	2.710	28.143
MAR	8.243	2.704	7.510	11.288	8.040	734	30.275
ABR	14.524	890	7.080	3.245	891	7.444	19.550
MAIO	9.912	1.557	4.667	2.300	9.716	5.245	23.486
JUN	22.658	629	18.916	3.742	9.373	3.742	36.402
JUL	12.856	2.162	7.819	3.635	1.543	5.038	20.196
AGO	26.597	3.633	9.351	3.898	2.344	17.246	36.471
SET	5.132	340	2.719	1.669	1.774	2.413	8.915
<b>TOTAL 2004</b>	<b>112.077</b>	<b>15.616</b>	<b>66.841</b>	<b>62.190</b>	<b>43.858</b>	<b>45.236</b>	<b>233.741</b>



## CONVERSÃO DE DEPÓSITOS JUDICIAIS EM RENDA DA UNIÃO

PERÍODO: JANEIRO DE 2000 A SETEMBRO DE 2004

(A PREÇOS DE SETEMBRO/04 - IPCA)

UNIDADE: R\$ MILHARES

MÊS	COFINS/ FINSOCIAL	IRPJ	COFINS	PIS/PASEP	CSLL	FINSOCIAL	TOTAL
JAN	44.767	5.037	27.706	18.738	13.129	17.061	81.671
FEV	52.668	3.696	38.641	14.579	4.420	14.027	75.362
MAR	24.834	28.096	10.081	20.538	4.603	14.753	78.070
ABR	41.825	4.591	25.161	4.619	3.555	16.664	54.591
MAIO	27.191	17.079	14.190	18.995	27.673	13.001	90.938
JUN	95.640	13.418	21.189	21.357	19.696	74.451	150.112
JUL	21.337	1.749	13.776	51.526	29.552	7.561	104.165
AGO	51.594	1.923	30.841	8.574	18.446	20.752	80.536
SET	35.159	13.052	26.120	6.140	12.184	9.039	66.534
OUT	12.811	2.668	6.419	6.544	6.158	6.392	28.181
NOV	33.736	2.050	15.883	2.050	8.802	17.853	46.639
DEZ	17.122	2.347	5.919	10.633	4.540	11.203	34.642
<b>TOTAL 2000</b>	<b>458.684</b>	<b>95.706</b>	<b>235.928</b>	<b>184.293</b>	<b>152.758</b>	<b>222.756</b>	<b>891.441</b>
JAN	37.651	870	29.783	5.492	6.102	7.868	50.115
FEV	27.518	1.596	5.700	3.610	2.262	21.819	34.986
MAR	66.149	631	57.242	3.881	5.048	8.907	75.709
ABR	45.605	2.765	32.218	6.901	4.940	13.387	60.212
MAIO	107.280	1.144	95.392	7.810	4.072	11.888	120.307
JUN	23.314	7.897	6.619	12.180	3.005	16.694	46.396
JUL	47.404	3.386	39.436	4.059	4.953	7.968	59.802
AGO	31.310	4.712	22.417	12.225	9.774	8.893	58.021
SET	17.056	20.377	8.394	12.230	23.927	8.663	73.591
OUT	32.999	7.316	21.569	7.258	22.694	11.431	70.268
NOV	39.734	1.261	27.825	6.819	12.764	11.909	60.579
DEZ	13.050	1.584	1.759	3.498	2.351	11.290	20.483
<b>TOTAL 2001</b>	<b>489.071</b>	<b>53.540</b>	<b>348.354</b>	<b>85.965</b>	<b>101.893</b>	<b>140.717</b>	<b>730.469</b>
JAN	5.273	1.583	1.850	35.081	6.965	3.422	48.901
FEV	2.964	457	1.270	5.918	501	1.694	9.841
MAR	12.944	440	8.701	10.415	11.331	4.243	35.130
ABR	22.534	4.033	14.828	9.623	10.687	7.705	46.877
MAIO	20.906	6.798	18.133	32.697	7.702	2.773	68.103
JUN	17.160	816	12.995	2.151	27.528	4.165	47.655
JUL	11.317	49.895	9.654	2.803	2.180	1.663	66.195
AGO	105.813	2.411	95.515	4.762	4.159	10.298	117.145
SET	33.190	3.716	22.173	9.885	13.352	11.017	60.143
OUT	9.276	1.290	6.537	6.536	9.964	2.738	27.066
NOV	9.963	993	7.277	2.037	2.232	2.686	15.225
DEZ	16.073	33.350	8.232	15.574	1.009	7.841	66.006
<b>TOTAL 2002</b>	<b>267.411</b>	<b>105.783</b>	<b>207.165</b>	<b>137.481</b>	<b>97.611</b>	<b>60.246</b>	<b>608.285</b>
JAN	3.870	383	1.328	5.481	776	2.542	10.510
FEV	12.863	1.873	8.552	1.361	20.387	4.311	36.484
MAR	58.524	477	56.189	6.285	5.068	2.335	70.353
ABR	17.170	2.576	13.740	3.606	6.614	3.431	29.966
MAIO	12.183	2.712	9.272	1.970	6.824	2.911	23.689
JUN	60.420	1.242	53.664	7.056	2.274	6.756	70.991
JUL	40.985	11.347	12.695	9.328	11.670	28.290	73.331
AGO	7.982	2.527	5.843	4.386	11.867	2.139	26.762
SET	12.850	3.230	8.682	7.435	1.572	4.168	25.087
OUT	11.797	3.558	7.211	3.053	4.322	4.586	22.729
NOV	11.593	1.026	8.959	7.301	11.410	2.634	31.330
DEZ	27.064	2.968	16.776	9.199	17.454	10.288	56.686
<b>TOTAL 2003</b>	<b>277.301</b>	<b>33.920</b>	<b>202.912</b>	<b>66.461</b>	<b>100.236</b>	<b>74.390</b>	<b>477.919</b>
JAN	6.289	2.200	5.592	22.192	1.043	697	31.724
FEV	6.398	1.664	3.578	11.671	9.552	2.820	29.285
MAR	8.538	2.801	7.778	11.691	8.327	760	31.356
ABR	14.987	919	7.305	3.348	920	7.681	20.173
MAIO	10.176	1.599	4.792	2.361	9.975	5.384	24.112
JUN	23.098	641	19.283	3.815	9.555	3.815	37.109
JUL	12.988	2.184	7.899	3.673	1.558	5.089	20.403
AGO	26.685	3.645	9.382	3.910	2.352	17.303	36.591
SET	5.132	340	2.719	1.669	1.774	2.413	8.915
<b>TOTAL 2004</b>	<b>114.289</b>	<b>15.992</b>	<b>68.327</b>	<b>64.330</b>	<b>45.057</b>	<b>45.962</b>	<b>239.668</b>

## CONVERSÃO DE DEPÓSITOS JUDICIAIS EM RENDA DA UNIÃO

PERÍODO: JANEIRO DE 2000 A SETEMBRO DE 2004

(A PREÇOS DE SETEMBRO/04 - IGP-DI)

UNIDADE: R\$ MILHARES

MÊS	COFINS/ FINSOCIAL	IRPJ	COFINS	PIS/PASEP	CSLL	FINSOCIAL	TOTAL
JAN	54.689	6.153	33.847	22.891	16.039	20.842	99.772
FEV	64.303	4.512	47.178	17.799	5.396	17.125	92.010
MAR	30.332	34.316	12.313	25.085	5.621	18.019	95.355
ABR	51.233	5.624	30.820	5.658	4.355	20.413	66.870
MAIO	33.088	20.784	17.268	23.115	33.675	15.821	110.662
JUN	115.577	16.216	25.606	25.810	23.802	89.971	181.404
JUL	25.621	2.100	16.542	61.871	35.486	9.079	125.078
AGO	61.642	2.297	36.848	10.243	22.039	24.794	96.222
SET	41.814	15.523	31.064	7.303	14.490	10.750	79.130
OUT	15.202	3.165	7.617	7.765	7.307	7.585	33.439
NOV	40.002	2.431	18.834	2.431	10.437	21.169	55.302
DEZ	20.268	2.779	7.007	12.587	5.374	13.261	41.007
<b>TOTAL 2000</b>	<b>553.772</b>	<b>115.900</b>	<b>284.943</b>	<b>222.557</b>	<b>184.021</b>	<b>268.829</b>	<b>1.076.250</b>
JAN	44.605	1.031	35.284	6.507	7.229	9.321	59.371
FEV	32.640	1.892	6.761	4.282	2.683	25.879	41.497
MAR	78.133	746	67.613	4.584	5.962	10.521	89.425
ABR	53.575	3.249	37.848	8.107	5.803	15.727	70.734
MAIO	125.989	1.344	112.027	9.172	4.783	13.962	141.287
JUN	27.126	9.188	7.702	14.171	3.497	19.424	53.982
JUL	54.998	3.928	45.754	4.710	5.746	9.244	69.382
AGO	36.254	5.456	25.956	14.156	11.318	10.297	67.183
SET	19.730	23.571	9.709	14.147	27.677	10.020	85.125
OUT	37.938	8.411	24.797	8.344	26.091	13.141	80.785
NOV	45.659	1.449	31.974	7.836	14.667	13.685	69.611
DEZ	15.066	1.829	2.031	4.038	2.714	13.035	23.648
<b>TOTAL 2001</b>	<b>571.711</b>	<b>62.094</b>	<b>407.455</b>	<b>100.055</b>	<b>118.170</b>	<b>164.256</b>	<b>852.030</b>
JAN	6.108	1.834	2.143	40.634	8.067	3.964	56.642
FEV	3.440	530	1.473	6.867	582	1.966	11.419
MAR	15.093	513	10.146	12.145	13.212	4.947	40.963
ABR	26.301	4.708	17.308	11.232	12.474	8.994	54.715
MAIO	24.184	7.864	20.976	37.825	8.910	3.208	78.783
JUN	19.594	932	14.838	2.456	31.432	4.756	54.413
JUL	12.812	56.491	10.930	3.173	2.468	1.882	74.945
AGO	117.799	2.684	106.335	5.301	4.630	11.464	130.414
SET	36.258	4.060	24.222	10.798	14.586	12.036	65.703
OUT	9.851	1.370	6.943	6.942	10.582	2.908	28.745
NOV	10.300	1.026	7.523	2.106	2.307	2.777	15.739
DEZ	16.518	34.274	8.460	16.005	1.037	8.058	67.835
<b>TOTAL 2002</b>	<b>298.258</b>	<b>116.286</b>	<b>231.298</b>	<b>155.483</b>	<b>110.289</b>	<b>66.961</b>	<b>680.317</b>
JAN	3.980	394	1.366	5.637	798	2.614	10.809
FEV	13.227	1.926	8.795	1.399	20.965	4.433	37.517
MAR	59.926	489	57.536	6.435	5.189	2.390	72.040
ABR	17.680	2.652	14.147	3.713	6.810	3.532	30.855
MAIO	12.706	2.829	9.670	2.054	7.117	3.036	24.707
JUN	63.363	1.303	56.278	7.399	2.384	7.085	74.450
JUL	43.154	11.948	13.367	9.822	12.287	29.787	77.212
AGO	8.381	2.654	6.135	4.605	12.460	2.246	28.099
SET	13.457	3.383	9.092	7.786	1.646	4.365	26.271
OUT	12.335	3.720	7.540	3.193	4.519	4.795	23.766
NOV	12.105	1.072	9.355	7.624	11.914	2.750	32.714
DEZ	28.237	3.097	17.504	9.598	18.211	10.734	59.143
<b>TOTAL 2003</b>	<b>288.553</b>	<b>35.465</b>	<b>210.785</b>	<b>69.266</b>	<b>104.300</b>	<b>77.768</b>	<b>497.583</b>
JAN	6.559	2.294	5.832	23.145	1.088	727	33.086
FEV	6.641	1.727	3.714	12.115	9.916	2.927	30.400
MAR	8.822	2.894	8.037	12.081	8.605	785	32.402
ABR	15.367	942	7.491	3.433	943	7.876	20.685
MAIO	10.336	1.624	4.867	2.399	10.133	5.469	24.492
JUN	23.328	647	19.475	3.853	9.650	3.853	37.478
JUL	13.087	2.201	7.959	3.701	1.570	5.128	20.559
AGO	26.725	3.650	9.396	3.916	2.355	17.329	36.646
SET	5.132	340	2.719	1.669	1.774	2.413	8.915
<b>TOTAL 2004</b>	<b>115.998</b>	<b>16.320</b>	<b>69.490</b>	<b>66.311</b>	<b>46.034</b>	<b>46.507</b>	<b>244.664</b>

**GRÁFICO I-A**  
**ARRECAÇÃO DOS IMPOSTOS E CONTRIBUIÇÕES ADMINISTRADOS PELA SRF**  
**PERÍODO: JANEIRO DE 2001 A SETEMBRO DE 2004**  
**(A PREÇOS DE SETEMBRO/04 - IPCA)**

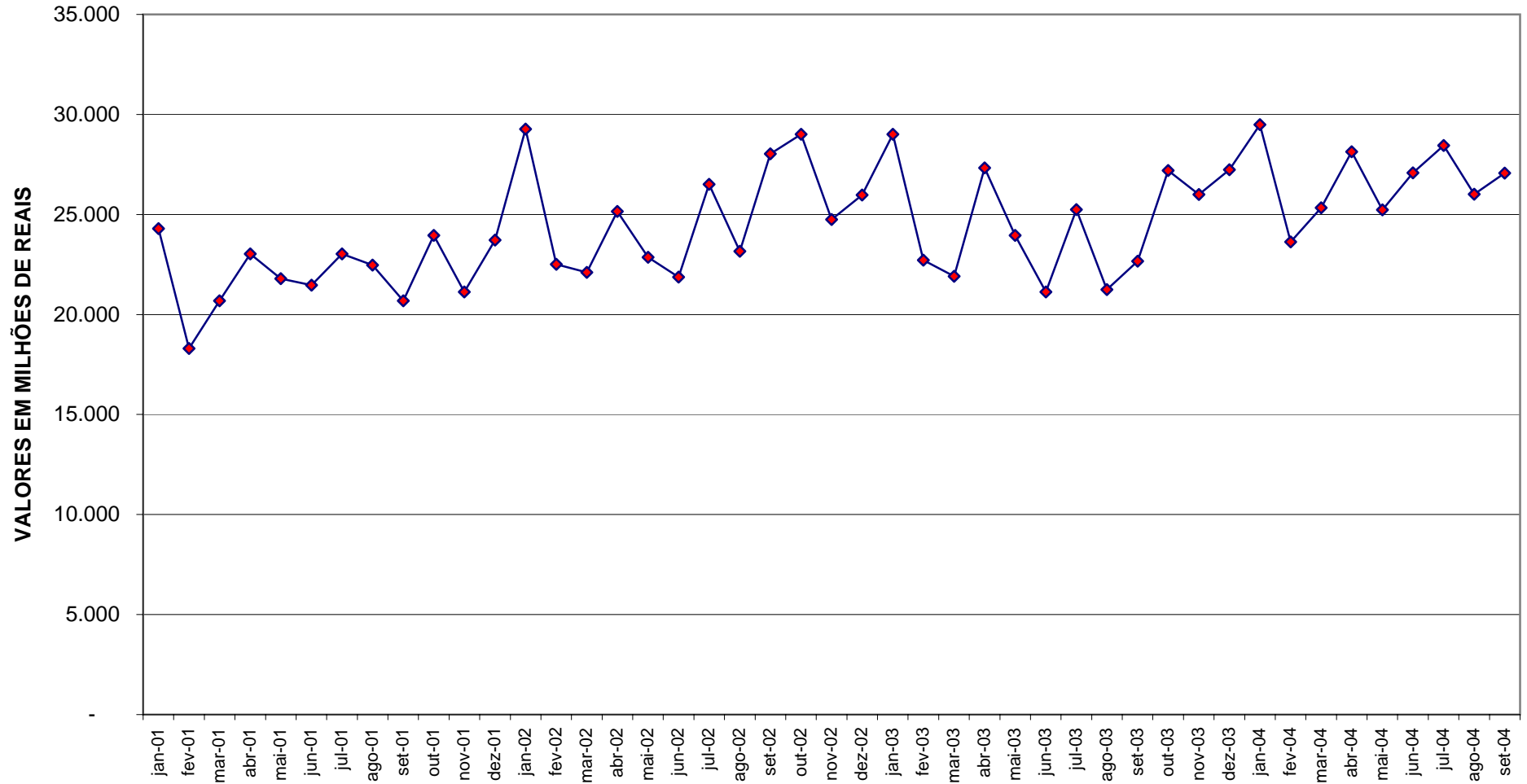

**GRÁFICO I-B**  
**ARRECAÇÃO DOS IMPOSTOS E CONTRIBUIÇÕES ADMINISTRADOS PELA SRF**  
**PERÍODO: JANEIRO DE 2001 A SETEMBRO DE 2004**  
**(A PREÇOS DE SETEMBRO/04 - IGP-DI)**

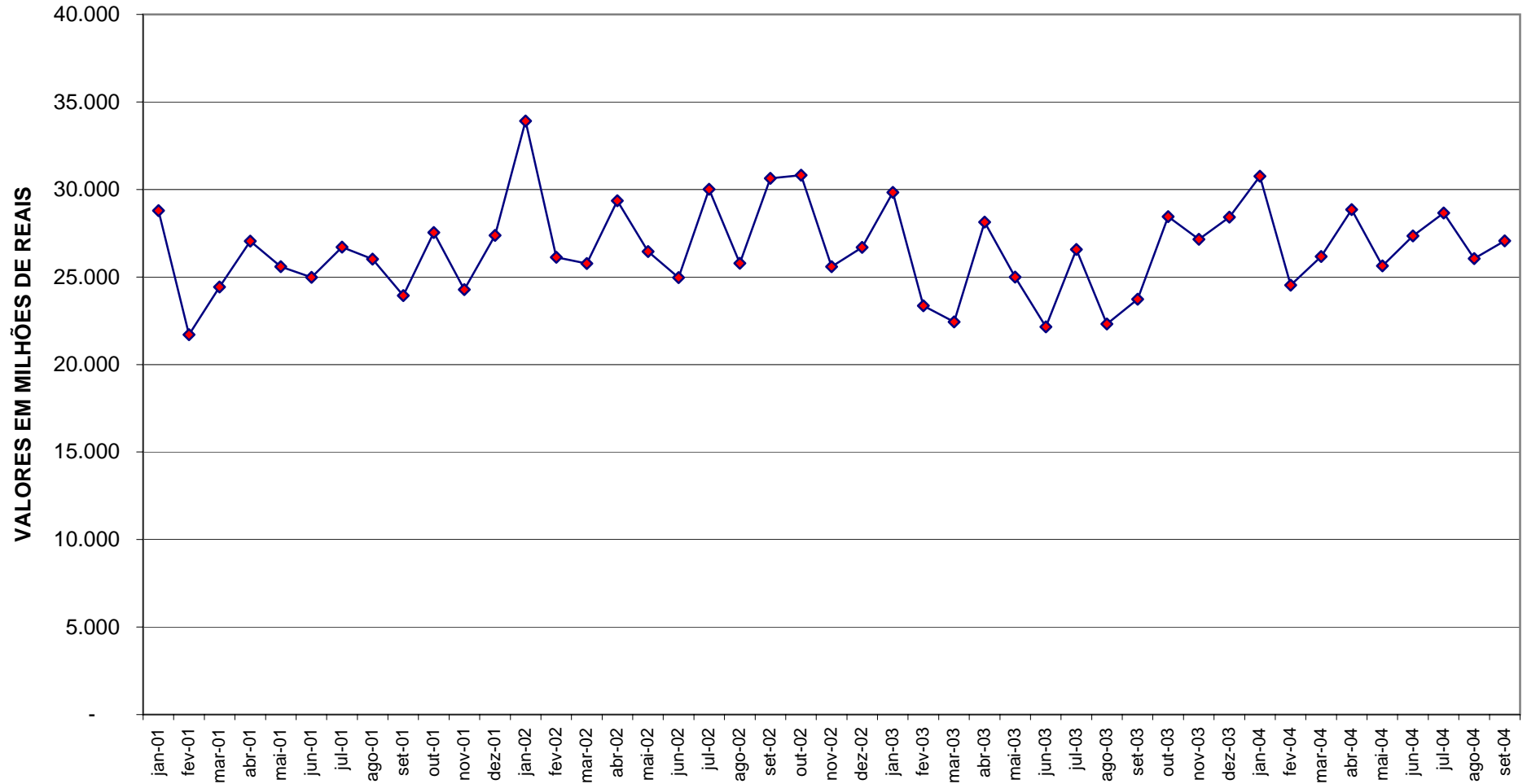

**GRÁFICO II-A**  
**ARRECAÇÃO DO I. RENDA, IPI (EXCETO VINCULADO) E CONTRIBUIÇÕES ADMINISTRADAS PELA SRF**  
**PERÍODO: JANEIRO DE 2001 A SETEMBRO DE 2004**  
**(A PREÇOS DE SETEMBRO/04 - IPCA)**

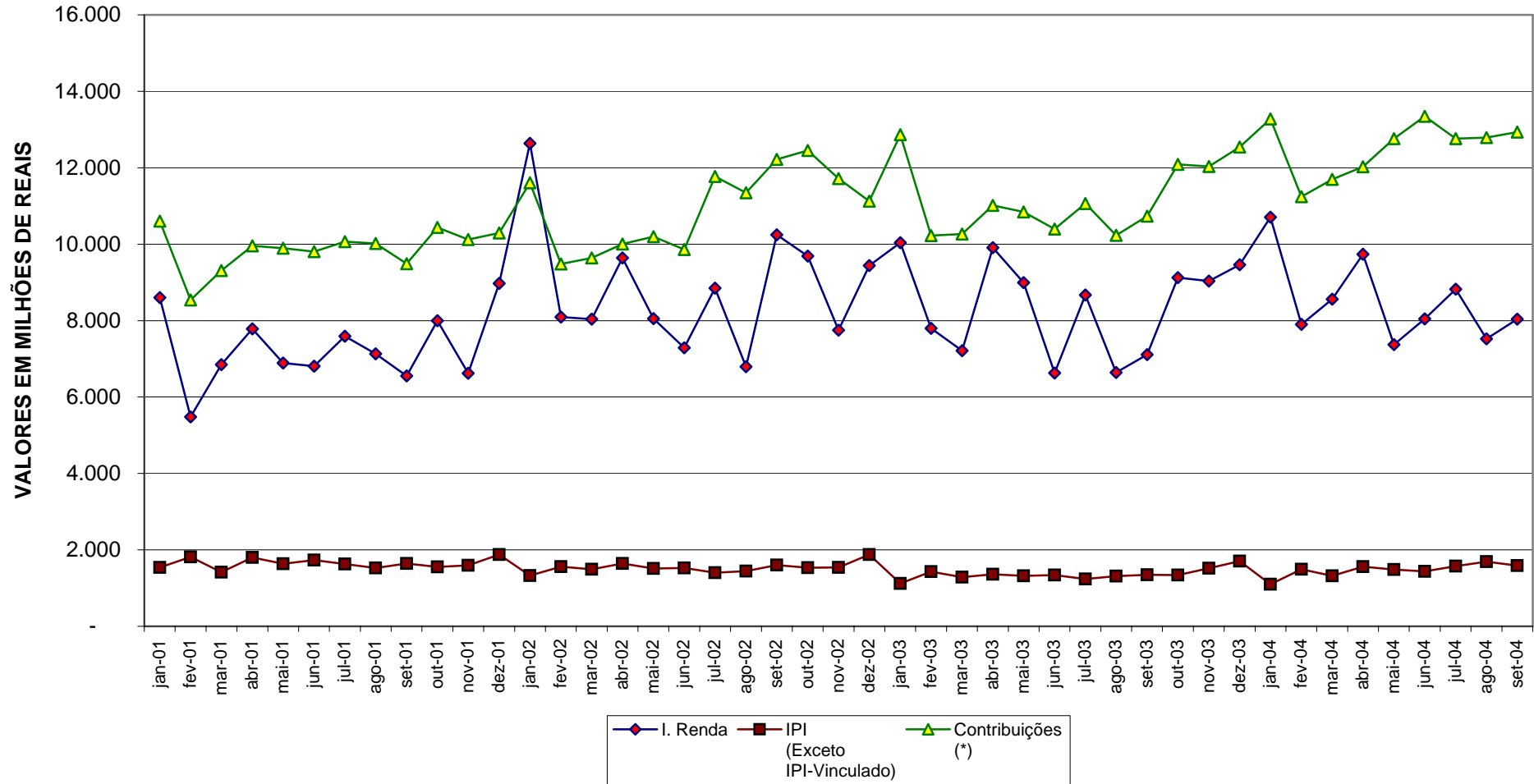

**GRÁFICO II-B**  
**ARRECAÇÃO DO I. RENDA, IPI (EXCETO VINCULADO) E CONTRIBUIÇÕES ADMINISTRADAS PELA SRF**  
**PERÍODO: JANEIRO DE 2001 A SETEMBRO DE 2004**  
**(A PREÇOS DE SETEMBRO/04 - IGP-DI)**

