



RECEITA FEDERAL  
Coordenação-Geral de Política Tributária

*Análise da Arrecadação das*  
*Receitas Federais*

*Novembro de 2004*

**SECRETÁRIO DA RECEITA FEDERAL**

Jorge Antônio Deher Rachid

**COORDENADORA-GERAL DE POLÍTICA TRIBUTÁRIA**

Andréa Lemgruber Viol

**COORDENADOR DE PREVISÃO E ANÁLISE**

Raimundo Eloi de Carvalho

**Análise da Arrecadação das Receitas Federais – Novembro de 2004**

**Equipe Técnica**

Marylda Macedo de Almeida e Castro

Itamar Alves Barbosa Júnior

Marcelo de Mello Gomide Loures

Rogério Augusto de Oliveira Lima

Jorge Luiz Fonseca Frischeisen

É autorizada a reprodução total ou parcial do conteúdo desta publicação desde que citada a fonte.

Esplanada dos Ministérios

Edifício Sede do Ministério da Fazenda, 7º andar, sala 705

Brasília – DF CEP - 70.048-900

Brasil

Tel.: Voz : (061) 412.2750/2751

Fax : (061) 412.1728

Home Page : <http://www.receita.fazenda.gov.br>

## **SUMÁRIO**

I. Considerações Gerais .....	<b>1</b>
II. Desempenho do mês em relação ao mês anterior.....	<b>2</b>
III. Desempenho do mês em relação ao mesmo mês do ano anterior.....	<b>3</b>
IV. Desempenho acumulado no ano em relação ao mesmo período do ano anterior .....	<b>5</b>
V. Informações Adicionais .....	<b>8</b>
. Tabela I (Arrecadação – Novembro/03 e Outubro e Novembro/04 – A preços correntes) .....	<b>13</b>
. Tabela I-A (Arrecadação – Novembro/03 e Outubro e Novembro/04 – IPCA) .....	<b>14</b>
. Tabela I-B (Arrecadação – Novembro/03 e Outubro e Novembro/04 – IGP-DI).....	<b>15</b>
. Tabela II (Arrecadação – Janeiro a Novembro – 2004/2003 – A preços correntes) .....	<b>16</b>
. Tabela II-A (Arrecadação – Janeiro a Novembro – 2004/2003 – IPCA) .....	<b>17</b>
. Tabela II-B (Arrecadação – Janeiro a Novembro – 2004/2003 – IGP-DI) .....	<b>18</b>
. Tabela III (Arrecadação – Janeiro/00 a Novembro/04 – A preços correntes).....	<b>19</b>
. Tabela III-A (Arrecadação – Janeiro/00 a Novembro/04 – IPCA).....	<b>20</b>
. Tabela III-B (Arrecadação – Janeiro/00 a Novembro/04 – IGP-DI).....	<b>21</b>
. Tabela IV (Depósitos Judiciais – Janeiro/00 a Novembro/04 – A preços correntes).....	<b>22</b>
. Tabela IV-A (Depósitos Judiciais – Janeiro/00 a Novembro/04 – IPCA).....	<b>23</b>
. Tabela IV-B (Depósitos Judiciais – Janeiro/00 a Novembro/04 – IGP-DI).....	<b>24</b>
. Gráfico I-A (Arrecadação – Janeiro/01 a Novembro/04 – IPCA) .....	<b>25</b>
. Gráfico I-B (Arrecadação – Janeiro/01 a Novembro/04 – IGP-DI) .....	<b>26</b>
. Gráfico II-A (Arrecadação I. Renda, IPI e Contribuições – Janeiro/01 a Novembro/04 – IPCA) .....	<b>27</b>
. Gráfico II-B (Arrecadação I. Renda, IPI e Contribuições – Janeiro/01 a Novembro/04 – IGP-DI).....	<b>28</b>

## ANÁLISE DA ARRECADAÇÃO DAS RECEITAS FEDERAIS

NOVEMBRO DE 2004

### I. CONSIDERAÇÕES GERAIS

A arrecadação dos impostos e contribuições administrados pela Receita Federal e das demais receitas (taxas e contribuições controladas por outros órgãos, excluídas as contribuições previdenciárias) atingiu o valor de **R\$ 25.745 milhões** no mês de novembro de 2004 e **R\$ 289.935 milhões** no período de janeiro a novembro de 2004.

#### a) Variação nominal

A arrecadação total, em novembro de 2004, apresentou crescimento nominal de **5,00%** em relação a novembro de 2003. Quanto às receitas administradas pela SRF, o crescimento foi de **1,56%**.

#### b) Variação real (IPCA/IGP-DI)

A arrecadação total, em novembro de 2004, apresentou variações reais de **-2,08%/-6,43%** em relação a novembro de 2003. Quanto às receitas administradas pela SRF, as variações reais foram de **-5,29%/-9,50%**.

Cabe destacar que a normatização, cobrança e controle da arrecadação relativos à CPSSS - Contribuição para o Plano de Seguridade Social do Servidor passaram a ser competência do Ministério do Planejamento, Orçamento e Gestão a partir de janeiro de 2004, em conformidade com a Lei nº 10.833/03, art. 39.

Por essa razão, sua arrecadação passou a integrar, nos quadros demonstrativos, o item "Demais Receitas", inclusive em períodos anteriores, para evitar distorções na comparação.

O quadro a seguir apresenta os valores mensais e acumulados da arrecadação do período de janeiro a novembro de 2003/2004 e as variações nominais e reais.

ARRECADAÇÃO DAS RECEITAS FEDERAIS  
(A PREÇOS CORRENTES E A PREÇOS DE NOVEMBRO/04 - IPCA/IGP-DI)  
PERÍODO: JANEIRO A NOVEMBRO - 2004/2003

RECEITA		ARRECADAÇÃO (R\$ MILHOES)					VARIÇÃO (%)		
		2004			2003		NOV/04	NOV/04	JAN-NOV/04
		NOV	OUT	JAN-NOV	NOV	JAN-NOV	OUT/04	NOV/03	JAN-NOV/03
RECEITA ADMINISTRADA PELA SRF [A]	NOMINAL	23.651	25.958	269.898	23.287	230.519	(8,89)	1,56	17,08
	IPCA	23.651	26.137	277.819	24.972	252.747	(9,51)	(5,29)	9,92
	IGP-DI	23.651	26.171	282.770	26.132	263.438	(9,63)	(9,50)	7,34
DEMAIS RECEITAS [B]	NOMINAL	2.094	3.345	20.037	1.232	17.016	(37,38)	70,03	17,75
	IPCA	2.094	3.368	20.572	1.321	18.697	(37,81)	58,55	10,03
	IGP-DI	2.094	3.372	20.903	1.382	19.467	(37,89)	51,52	7,38
TOTAL [A]+[B]	NOMINAL	25.745	29.303	289.935	24.519	247.535	(12,14)	5,00	17,13
	IPCA	25.745	29.505	298.391	26.293	271.444	(12,74)	(2,08)	9,93
	IGP-DI	25.745	29.543	303.673	27.515	282.905	(12,85)	(6,43)	7,34

Fonte: SRF (SIADI).

A análise detalhada do comportamento da arrecadação está contida nos itens **II**, **III** e **IV**, a seguir.

## II. DESEMPENHO DA ARRECADAÇÃO DE NOVEMBRO DE 2004 EM RELAÇÃO A OUTUBRO DE 2004 (Tabelas I, I-A, e I-B)

A arrecadação das Receitas Administradas pela SRF apresentou, no mês de novembro de 2004, variações reais de **-9,51%/-9,63%** em relação ao mês anterior.

Os principais fatores que, em conjunto, contribuíram para esse resultado foram os seguintes:

- Apuração trimestral, encerrada em setembro de 2004, referente ao IRPJ e à CSLL com pagamento da primeira cota ou cota única em outubro de 2004 o que explica as variações reais de **-36,78%/-36,86%** no IRPJ e de **-41,86%/-41,93%** na CSLL;
- Arrecadação de IPI-Outros no mês de outubro relativa a uma quinzena em decorrência da ampliação do prazo de apuração do imposto que passou de quinzenal para mensal a partir de 1º de outubro (MP-nº 206/04, art. 8º). Por essa razão a arrecadação desse imposto apresenta acréscimos reais de **+43,29%/+43,10%**;
- Alteração, a partir de outubro de 2004, do prazo de apuração do IRRF-Capital relativo a fundos de investimentos, que passou de mensal para semestral com recolhimento nos meses de junho e dezembro (Lei nº 10.892/04). Dessa forma, como não houve recolhimento relativamente aos fundos de investimentos no mês de novembro/04, a arrecadação do IRRF-Capital apresentou decréscimos reais de **56,47%/56,53%** em relação ao mês anterior;

- Arrecadação atípica, no mês de Out/04, de IRRF-Remesas para o Exterior relativa a Juros Remuneratórios sobre o Capital Próprio no valor de cerca R\$ 300 milhões; e
- Pagamento de Royalties, pela extração de petróleo, no mês de out/04, em decorrência de apuração trimestral, o que explica a variação de – 37%/-38,89% das Demais Receitas.

### III. DESEMPENHO DA ARRECADAÇÃO DE NOVEMBRO DE 2004 EM RELAÇÃO A NOVEMBRO DE 2003 (Tabelas I, I-A, e I-B)

A arrecadação das Receitas Administradas pela SRF apresentou, em novembro de 2004, variações reais de **-5,29%/-5,50%** em relação ao mesmo mês do ano anterior.

A seguir, estão discriminados, por tributo, as variações reais mais relevantes e os fatores que concorreram para o resultado.

- **I. Importação (+23,26%/+17,79%) e IPI-Vinculado (+22,09%/+16,67%):** resultado decorrente da conjugação dos seguintes fatores: elevação de **43,16%** no valor em dólar das importações tributadas, redução de **4,39%** na taxa média de câmbio, de **8,50%** na alíquota média efetiva do I. Importação e de **5,53%** na alíquota média efetiva do IPI-Vinculado;
- **IPI-Automóveis (+32,94%/+27,04%):** aumento de 6,0% no volume de vendas ao mercado interno e reestruturação de alíquotas com redução a partir de agosto de 2003 (acordo automotivo) e posterior recomposição;
- **IRPJ (-33,65%/-36,60%) e CSLL (-20,27%/-23,81%):** a redução observada na arrecadação do IRPJ e CSLL, deve-se ao fato de ter havido, em novembro de 2003, arrecadação atípica referente, principalmente, a depósito judicial e compensação de tributos relativa a exercícios anteriores de IRPJ e CSLL nos valores de R\$ 1.300 milhões e R\$ 309 milhões, respectivamente;
- **IRRF-Rendimentos de Capital (-60,13%/-61,90%):** alteração, a partir de outubro de 2004, do prazo de apuração do IRRF-Capital relativo a fundos de investimentos de mensal para semestral com recolhimento nos meses de junho e dezembro (Lei nº 10.892/04) e redução da taxa de juros;
- **IRRF-IRRF-Remesas para o Exterior (-50,20%/-52,42%):** arrecadação atípica relativa a Juros Remuneratórios sobre o Capital Próprio no mês de novembro de 2003 (R\$ 200 milhões);

- **COFINS (+7,95%/+3,15%):** Para melhor compreensão desse resultado, deve-se analisar o comportamento dos diversos itens da arrecadação, conforme detalhado no quadro e comentários a seguir.

AVALIAÇÃO DA ARRECADAÇÃO DA COFINS  
PERÍODO: NOVEMBRO - 2004/2003

UNIDADE: R\$ MILHÕES

DISCRIMINAÇÃO	ARRECADAÇÃO (A PREÇOS CORRENTES)			VARIÇÃO REAL (%)	
	2004 [A]	2003 [B]	[A]-[B]	[A]/[B] (IPCA)	[A]/[B] (IGP-DI)
<b>COFINS TOTAL (EXCETO FINANCEIRAS)</b>	6.347	5.342	1.005	10,80	5,88
1) IMPORTAÇÕES	1.296	-	1.296	-	-
2) RETENÇÃO NA FONTE - EMPRESA/ÓRGÃO PÚBLICO	130	30	99	297,55	279,90
3) COMPENSAÇÕES	101	235	(134)	(59,86)	(61,64)
4) DEMAIS	4.820	5.077	(257)	(11,46)	(15,39)

O principal item que contribuiu para o desempenho global da arrecadação da COFINS foi a tributação das importações decorrente da Lei nº 10.833/03 que introduziu a tributação dos insumos importados pelas empresas sujeitas à não-cumulatividade, e da Lei nº 10.865/04 que estendeu a tributação, pela COFINS, a todos os produtos importados.

Outro item importante diz respeito à retenção na fonte quando ocorrem pagamentos de empresas/órgãos públicos a pessoas jurídicas (Lei nº 10.833/03, art. 34), acarretando ganho de arrecadação em razão de maior controle por parte da SRF. Anteriormente, a retenção na fonte era efetuada apenas por órgãos públicos.

Assim, excluídos os itens elencados, verifica-se que a variação da arrecadação referente à COFINS (empresas não-financeiras) é de -11,46%/-15,39%.

Deve-se ressaltar que a arrecadação do mês de novembro/04 já está influenciada pela Lei 10.925/04, que reduziu a zero as alíquotas de COFINS/PIS relativas às vendas para a agroindústria e MP-219/04, que reduziu o prazo de aproveitamento do PIS/COFINS referente a aquisição de bens de capital.

- **REFIS (-31,00%/-34,06%):** transferência de contribuintes para o parcelamento especial – PAES; e
- **Demais Receitas (+58,55%/+51,52%):** crescimento na arrecadação da CPSSS em decorrência do aumento da alíquota da contribuição patronal de 11% para 22% (Lei nº 10.887/04) e

da decisão do Supremo Tribunal Federal favorável à constitucionalidade do pagamento da CPSSS por parte dos inativos.

#### IV. DESEMPENHO DA ARRECADAÇÃO ACUMULADA DE JANEIRO A NOVEMBRO DE 2004 EM RELAÇÃO AO MESMO PERÍODO DE 2003 (Tabelas II, II-A, e II-B)

A arrecadação das Receitas Administradas pela SRF apresentou, no período de janeiro a novembro de 2004, variações reais de **+9,92%/+7,34%**.

A seguir, estão discriminados, por tributo, as variações reais mais relevantes e os fatores que concorreram para o resultado.

- **I. Importação (+5,35%/+2,74%) e IPI-Vinculado (+5,71%/+3,14%):** resultado decorrente da conjugação dos seguintes fatores: elevação de **28,74%** no valor em dólar das importações tributadas, redução de **4,77%** na taxa média de câmbio, de **7,25%** na alíquota média efetiva do I. Importação e de **7,00%** na alíquota média efetiva do IPI-Vinculado;
- **IPI-Fumo (+9,54%/+6,96%):** aumento médio de 20% na tabela referente ao imposto (Dec. nº 4.924/03);
- **IPI-Automóveis (+19,91%/+16,97%):** aumento de 12,4% no volume de vendas ao mercado interno e reestruturação de alíquotas;
- **IPI-Outros (+10,49%/+7,67%):** reflete, em grande medida, o crescimento observado na indústria que, segundo dados divulgados pelo IBGE, apresentou crescimento de 8,3% no período de janeiro a outubro em relação a igual período do ano anterior;
- **IRRF-Rendimentos do Trabalho (+10,86%/+8,25%):** retenção na fonte do imposto decorrente de decisões judiciais da Justiça do Trabalho (Lei nº 10.833/03, art. 28). Os principais setores com crescimento nominal destacado foram os seguintes: Seguros e Previdência Privada (+22,75%), Educação (20,59%) e Fabricação de Produtos Químicos (+32,40%);



- **IRRF-Rendimentos de Capital (-19,15%/-20,78%):** redução na taxa de juros no período de janeiro a novembro de 2004 em relação ao mesmo período de 2003, com reflexo na arrecadação referente às aplicações de renda fixa; redução na arrecadação referente às operações de swap, em decorrência da estabilidade cambial (R\$ 432 milhões – janeiro a outubro/04; R\$ 1.261 milhões – janeiro a outubro/03); e alteração, a partir de outubro de 2004, do prazo de apuração do IRRF-Capital relativo a fundos de investimentos, que passou de mensal para semestral com recolhimento nos meses de junho e dezembro (Lei nº 10.892/04);
- **COFINS (+21,28%/+18,28%):** Para melhor compreensão desse resultado, deve-se observar o comportamento dos diversos itens da arrecadação, conforme detalhado no quadro e nos comentários a seguir.

AVALIAÇÃO DA ARRECADAÇÃO DA COFINS  
PERÍODO: JANEIRO A NOVEMBRO - 2004/2003

UNIDADE: R\$ MILHÕES

DISCRIMINAÇÃO	ARRECADAÇÃO (A PREÇOS CORRENTES)			VARIÇÃO REAL (%)	
	2004 [A]	2003 [B]	[A]-[B]	[A]/[B] (IPCA)	[A]/[B] (IGP-DI)
<b>COFINS TOTAL</b> (EXCETO FINANCEIRAS)	65.361	50.073	15.287	22,45	19,40
1) IMPORTAÇÕES	10.645	-	10.645	-	-
2) RETENÇÃO NA FONTE - EMPRESA/ÓRGÃO PÚBLICO	1.482	293	1.189	374,57	362,19
3) COMPENSAÇÕES	983	235	748	299,75	286,78
4) DEMAIS	52.251	49.546	2.705	(0,95)	(3,28)

O principal item que contribuiu para o desempenho global da arrecadação da COFINS foi a tributação das importações decorrente da Lei nº 10.833/03 que introduziu a tributação dos insumos importados pelas empresas sujeitas a não-cumulatividade, e da Lei nº 10.865/04 que estendeu a tributação, pela COFINS, a todos os produtos importados. Cabe destacar que essa tributação harmoniza os mercados interno e externo quanto à incidência da COFINS.

Outro item importante diz respeito à retenção na fonte quando ocorrem pagamentos de empresas/órgãos públicos a pessoas jurídicas (Lei nº 10.833/03, art. 34), acarretando ganho de arrecadação em razão de maior controle por parte da SRF. Anteriormente, a retenção na fonte era efetuada apenas por órgãos públicos.

Observa-se, ainda, que, no período, ocorreu o registro de compensações referentes à quitação de débitos de períodos anteriores por meio de créditos oriundos de tributos pagos a maior ou indevidos.

Assim, excluídos os itens elencados, verifica-se que a variação da arrecadação referente à COFINS (empresas não-financeiras) reduz-se para +0,95%/-3,28%.

- **PIS/PASEP (+5,33%/+2,81%)**: tributação direta das importações (Lei nº 10.865/04); retenção na fonte de PIS em conformidade com o art. 34 da Lei nº 10.833/03;
- **Outras Receitas Administradas (+15,52%/+12,68%)**: crescimento localizado no item Receitas de Loterias, em decorrência do maior número de prêmios acumulados em 2004 em relação a 2003;
- **REFIS (-40,47%/-41,78%)**: transferência de contribuintes para o parcelamento especial – PAES;
- **Demais Receitas (+10,03%/+7,38%)**: crescimento na arrecadação da CPSSS em decorrência do aumento da alíquota da contribuição patronal de 11% para 22% (Lei nº 10.887/04) e da decisão do Supremo Tribunal Federal favorável à constitucionalidade do pagamento da CPSSS por parte dos inativos.

## V. INFORMAÇÕES ADICIONAIS:

### a) PASSIVOS TRIBUTÁRIOS

O quadro a seguir mostra o montante do estoque de débitos apurados no âmbito da Secretaria da Receita Federal até 30 de novembro de 2004.

#### PASSIVOS TRIBUTÁRIOS

UNIDADE: R\$ MILHÕES

DISCRIMINAÇÃO	POSIÇÃO DE 30/NOV/2004		
	Nº CONTRIB./ PROCESSOS	VALOR CONSOLIDADO	%
<b>1) SALDO DE PARCELAMENTOS</b>	-	<b>70.294</b>	<b>20,75</b>
1.1) REFIS	30.076	56.428	16,65
1.2) PAES (*)	228.453	10.345	3,05
1.3) PARCELAMENTO CONVENCIONAL (SIPADE)	142.571	3.521	1,04
<b>2) DÉBITOS EM COBRANÇA NA SRF</b>	-	<b>81.845</b>	<b>24,16</b>
2.1) CONTA CORRENTE PESSOA JURÍDICA (**)	1.825.565	2.310	0,68
2.2) CONTA-CORRENTE PESSOA FÍSICA	2.749.237	1.977	0,58
2.3) PROCESSOS FISCAIS (sem pendência de compensação)	140.594	27.309	8,06
2.4) PROCESSOS FISCAIS (com pendência de compensação)	135.356	50.249	14,83
<b>3) DÉBITOS COM EXIGIBILIDADE SUSPensa (EM JULGAMENTO E SUBJUDICE)</b>	-	<b>186.676</b>	<b>55,10</b>
3.1) PROCESSOS FISCAIS (EM JULGAMENTO)	104.651	135.821	40,09
3.2) PROCESSOS FISCAIS (SUBJUDICE)	21.457	50.855	15,01
<b>TOTAL</b>	-	<b>338.815</b>	<b>100,00</b>

Fonte: CORAT

(\*) Esses dados referem-se aos optantes PAES pessoas físicas e pessoas jurídicas que não entregaram nenhuma DCTF.

(\*\*) Em outubro foram incluídos os débitos de Simples relativo ao ano-calendário 2003.

Obs.: Não inclui valores da dívida ativa em cobrança na PGFN.

## b) REFIS

Foram recepcionados, até dezembro de 2001, 129.166 termos de opções pelo REFIS. Até o mês de novembro de 2004, considerando as exclusões e reinclusões por medida judicial, permanecem **30.076** empresas no programa.

O quadro a seguir mostra a evolução da arrecadação do REFIS referente aos impostos e contribuições administrados pela SRF e pelo INSS, no ano de 2003 e de 2004.

ARRECADAÇÃO DO REFIS  
PERÍODO: 2003 E JANEIRO A NOVEMBRO DE 2004

UNIDADE: R\$ MILHÕES

MÊS	QUANT. DARF (MÉDIA MENSAL)	ARRECADAÇÃO		
		SRF/PGFN	INSS	TOTAL
<b>JAN-DEZ 2003</b>	<b>54.999</b>	<b>1.103</b>	<b>304</b>	<b>1.407</b>
JAN	40.305	74	19	93
FEV	40.315	57	28	85
MAR	44.953	52	27	78
ABR	39.941	63	33	96
MAI	40.169	59	33	92
JUN	41.035	61	34	95
JUL	41.206	59	34	93
AGO	41.504	62	36	98
SET	39.011	57	33	90
OUT	39.279	59	34	94
NOV	40.259	59	34	94
<b>JAN-NOV 2004</b>	<b>40.725</b>	<b>663</b>	<b>345</b>	<b>1.008</b>

### c) PAES

O quadro a seguir mostra a arrecadação relativa ao parcelamento especial (PAES), em conformidade com o art. 1º da Lei nº 10.684/03.

ARRECAÇÃO DO PAES  
PERÍODO: 2003 E JANEIRO A NOVEMBRO DE 2004

UNIDADE: R\$ MILHÕES

MÊS	PESSOAS FÍSICAS		MICROEMPRESAS		EMPRESAS DE PEQUENO PORTE		DEMAIS PESSOAS JURÍDICAS		TOTAL	
	VALOR	Nº CONTRIB.	VALOR	Nº CONTRIB.	VALOR	Nº CONTRIB.	VALOR	Nº CONTRIB.	VALOR	Nº CONTRIB.
<b>JUL-DEZ 2003</b>	<b>53</b>	<b>-</b>	<b>94</b>	<b>-</b>	<b>116</b>	<b>-</b>	<b>1.100</b>	<b>-</b>	<b>1.363</b>	<b>-</b>
JAN	7	91.490	15	167.812	19	88.726	183	24.405	224	372.433
FEV	7	91.490	13	167.812	18	88.726	174	24.405	212	372.433
MAR	7	91.490	15	167.812	20	88.726	191	24.405	233	372.433
ABR	7	91.503	13	167.858	19	88.763	185	24.421	223	372.545
MAI	10	91.503	13	167.858	19	88.763	182	24.421	224	372.545
JUN	9	91.503	13	167.858	19	88.763	190	24.421	230	372.545
JUL	8	91.503	12	167.858	19	88.763	181	24.421	220	372.545
AGO	8	91.503	13	167.858	19	88.763	196	24.421	236	372.545
SET	7	91.512	12	167.935	19	88.802	193	24.433	232	372.682
OUT	7	91.997	12	168.490	19	89.096	197	24.514	234	374.097
NOV	8	91.997	12	168.490	19	89.096	200	24.514	238	374.097
<b>JAN-NOV 2004</b>	<b>87</b>	<b>-</b>	<b>141</b>	<b>-</b>	<b>208</b>	<b>-</b>	<b>2.071</b>	<b>-</b>	<b>2.507</b>	<b>-</b>

### d) SIMPLES

ARRECAÇÃO DO SIMPLES  
PERÍODO: 2003 E JANEIRO A NOVEMBRO DE 2004

UNIDADE: R\$ MILHÕES

MÊS	SRF		INSS		ICMS/ISS		TOTAL	
	VALOR	%	VALOR	%	VALOR	%	VALOR	%
<b>JAN-DEZ 2003</b>	<b>4.999,7</b>	<b>59,39</b>	<b>3.392,4</b>	<b>40,30</b>	<b>26,5</b>	<b>0,31</b>	<b>8.418,6</b>	<b>100,00</b>
JAN	546,3	57,99	393,3	41,75	2,5	0,27	942,2	100,00
FEV	391,8	58,96	270,6	40,72	2,1	0,32	664,5	100,00
MAR	400,1	58,62	280,3	41,06	2,2	0,32	682,6	100,00
ABR	458,3	58,82	318,5	40,87	2,4	0,31	779,2	100,00
MAI	462,4	58,65	323,5	41,04	2,4	0,31	788,3	100,00
JUN	492,1	58,69	343,9	41,01	2,5	0,30	838,5	100,00
JUL	508,5	58,54	357,5	41,16	2,6	0,29	868,6	100,00
AGO	534,8	58,55	376,1	41,17	2,5	0,28	913,4	100,00
SET	553,3	58,39	391,7	41,34	2,6	0,27	947,7	100,00
OUT	559,7	58,03	402,1	41,70	2,6	0,27	964,4	100,00
NOV	579,4	57,72	421,7	42,01	2,6	0,26	1.003,8	100,00
<b>JAN-NOV 2004</b>	<b>5.486,8</b>	<b>58,41</b>	<b>3.879,2</b>	<b>41,30</b>	<b>27,1</b>	<b>0,29</b>	<b>9.393,1</b>	<b>100,00</b>

Obs.: Na arrecadação do INSS, ICMS e ISS estão incluídos os acréscimos de multas e juros de mora

## e) DECOMPOSIÇÃO DA ARRECADAÇÃO DO IRPJ

ARRECADAÇÃO DO IRPJ  
PERÍODO: 2003 E JANEIRO A NOVEMBRO DE 2004

UNIDADE: R\$ MILHÕES

MÊS	LUCRO REAL		LUCRO PRESUMIDO		OUTROS		TOTAL	
	VALOR	%	VALOR	%	VALOR	%	VALOR	%
<b>JAN-DEZ 2003</b>	<b>22.814</b>	<b>67,43</b>	<b>5.358</b>	<b>15,84</b>	<b>5.662</b>	<b>16,73</b>	<b>33.833</b>	<b>100,00</b>
JAN	2.768	64,43	1.086	25,29	442	10,28	4.296	100,00
FEV	2.600	80,61	244	7,57	381	11,82	3.226	100,00
MAR	2.798	80,32	244	7,00	442	12,68	3.483	100,00
ABR	2.239	60,96	1.007	27,43	427	11,62	3.673	100,00
MAI	1.672	68,89	246	10,13	509	20,98	2.428	100,00
JUN	1.907	75,36	214	8,46	410	16,19	2.531	100,00
JUL	2.084	55,78	1.181	31,61	471	12,61	3.736	100,00
AGO	2.063	74,35	281	10,11	431	15,54	2.775	100,00
SET	2.194	76,38	238	8,29	440	15,33	2.873	100,00
OUT	2.192	54,90	1.259	31,53	542	13,57	3.993	100,00
NOV	1.797	70,71	302	11,88	443	17,42	2.542	100,00
<b>JAN-NOV 2004</b>	<b>24.315</b>	<b>68,39</b>	<b>6.302</b>	<b>17,73</b>	<b>4.938</b>	<b>13,89</b>	<b>35.555</b>	<b>100,00</b>

## f) ARRECADAÇÃO DOS RENDIMENTOS DE CAPITAL

ARRECADAÇÃO DE IRRF-RENDIMENTOS DE CAPITAL  
PERÍODO: JANEIRO A NOVEMBRO - 2004/2003  
(A PREÇOS CORRENTES)

UNIDADE: R\$ MILHÕES

MÊS	FUNDOS DE RENDA FIXA		OPERAÇÕES DE SWAP		JUROS REMUN. CAP. PRÓPRIO		OUTRAS		TOTAL	
	2004	2003	2004	2003	2004	2003	2004	2003	2004	2003
JAN	695	702	47	319	856	586	932	567	2.531	2.174
FEV	632	870	59	250	86	154	493	446	1.269	1.720
MAR	494	755	77	202	39	45	469	450	1.080	1.452
ABR	634	672	35	245	185	154	436	613	1.290	1.684
MAI	554	681	109	104	115	65	464	474	1.244	1.325
JUN	719	740	50	65	61	51	548	498	1.378	1.354
JUL	664	738	30	62	151	226	441	596	1.286	1.622
AGO	662	861	25	14	78	82	524	531	1.289	1.489
SET	672	761	51	35	132	117	507	455	1.361	1.367
OUT	658	735	16	36	354	225	445	568	1.474	1.564
NOV	50	738	14	35	123	249	459	490	646	1.511
<b>JAN-NOV</b>	<b>6.435</b>	<b>8.254</b>	<b>514</b>	<b>1.366</b>	<b>2.180</b>	<b>1.956</b>	<b>5.718</b>	<b>5.686</b>	<b>14.848</b>	<b>17.261</b>
<b>VAR.% 2004/2003</b>	<b>(22,03)</b>		<b>(62,39)</b>		<b>11,50</b>		<b>0,56</b>		<b>(13,98)</b>	

## h) ARRECADAÇÃO DO PIS/PASEP

### ARRECADAÇÃO DO PIS/PASEP

PERÍODO: JANEIRO A DEZEMBRO - 2003/2002 E JANEIRO A NOVEMBRO - 2004/2003

(A PREÇOS DE NOVEMBRO/04 - IPCA)

UNIDADE: R\$ MILHÕES

MÊS	PIS			PASEP			TOTAL (PIS/PASEP)		
	2003 [A]	2002 [B]	[A]/[B]%	2003 [C]	2002 [D]	[C]/[D]%	2003 [E]	2002 [F]	[E]/[F]%
JAN	1.686	1.294	30,28	177	89	99,55	1.863	1.383	34,72
FEV	1.290	1.044	23,63	148	102	45,04	1.438	1.146	25,54
MAR	1.250	1.012	23,55	199	102	94,60	1.449	1.114	30,06
ABR	1.277	1.083	17,97	176	99	77,79	1.454	1.182	23,00
MAI	1.397	1.135	23,11	172	105	63,52	1.570	1.240	26,55
JUN	1.291	1.156	11,70	262	149	75,36	1.553	1.305	18,99
JUL	1.329	1.167	13,81	165	154	7,45	1.494	1.321	13,07
AGO	1.363	1.284	6,19	181	155	16,97	1.545	1.439	7,35
SET	1.393	1.365	2,08	182	156	16,79	1.575	1.521	3,59
OUT	1.405	1.377	2,02	191	153	24,35	1.596	1.531	4,26
NOV	1.538	1.353	13,62	171	151	13,06	1.709	1.505	13,56
DEZ	1.529	1.257	21,59	186	164	13,37	1.715	1.422	20,65
<b>TOTAL</b>	<b>16.750</b>	<b>14.528</b>	<b>15,29</b>	<b>2.211</b>	<b>1.581</b>	<b>39,90</b>	<b>18.961</b>	<b>16.109</b>	<b>17,71</b>

MÊS	PIS			PASEP			TOTAL (PIS/PASEP)		
	2004 [A]	2003 [B]	[A]/[B]%	2004 [C]	2003 [D]	[C]/[D]%	2004 [E]	2003 [F]	[E]/[F]%
JAN	1.624	1.686	(3,69)	199	177	12,64	1.823	1.863	(2,14)
FEV	1.389	1.290	7,66	230	148	55,00	1.619	1.438	12,53
MAR	1.220	1.250	(2,43)	215	199	8,36	1.435	1.449	(0,95)
ABR	1.313	1.277	2,78	183	176	3,68	1.496	1.454	2,89
MAI	1.528	1.397	9,36	187	172	8,66	1.715	1.570	9,28
JUN	1.595	1.291	23,55	188	262	(28,37)	1.783	1.553	14,79
JUL	1.414	1.329	6,46	177	165	6,98	1.591	1.494	6,52
AGO	1.478	1.363	8,40	193	181	6,68	1.671	1.545	8,20
SET	1.492	1.393	7,08	190	182	4,17	1.682	1.575	6,74
OUT	1.467	1.405	4,41	174	191	(8,91)	1.641	1.596	2,82
NOV	1.506	1.538	(2,05)	202	171	17,88	1.708	1.709	(0,06)
<b>JAN-NOV</b>	<b>16.027</b>	<b>15.221</b>	<b>5,30</b>	<b>2.138</b>	<b>2.025</b>	<b>5,55</b>	<b>18.164</b>	<b>17.246</b>	<b>5,33</b>

Brasília, 13 de dezembro de 2004.

Coordenação-Geral de Política Tributária

## ARRECADAÇÃO DAS RECEITAS FEDERAIS

PERÍODO: NOVEMBRO DE 2003 E OUTUBRO E NOVEMBRO DE 2004

(A PREÇOS CORRENTES)

UNIDADE: R\$ MILHÕES

RECEITAS	2004		2003	VARIÇÃO (%)	
	NOVEMBRO	OUTUBRO	NOVEMBRO	NOV/04 OUT/04	NOV/04 NOV/03
IMPOSTO SOBRE IMPORTAÇÃO	890	801	673	11,09	32,18
I.P.I-TOTAL	2.159	1.760	1.821	22,71	18,57
I.P.I-FUMO	205	198	191	3,78	7,35
I.P.I-BEBIDAS	186	164	142	13,01	30,64
I.P.I-AUTOMÓVEIS	277	257	194	7,98	42,56
I.P.I-VINCULADO À IMPORTAÇÃO	505	458	386	10,42	30,92
I.P.I-OUTROS	986	684	908	44,28	8,65
IMPOSTO SOBRE A RENDA-TOTAL	6.765	8.919	8.518	(24,14)	(20,58)
I.RENDA-PESSOA FÍSICA	267	288	242	(7,25)	10,23
I.RENDA-PESSOA JURÍDICA	2.542	3.993	3.572	(36,34)	(28,85)
ENTIDADES FINANCEIRAS	331	357	636	(7,43)	(47,98)
DEMAIS EMPRESAS	2.211	3.636	2.937	(39,18)	(24,71)
I.RENDA-RETIDO NA FONTE	3.957	4.638	4.704	(14,69)	(15,88)
I.R.R.F-RENDIMENTOS DO TRABALHO	2.722	2.200	2.416	23,73	12,69
I.R.R.F-RENDIMENTOS DE CAPITAL	646	1.474	1.511	(56,17)	(57,25)
I.R.R.F-REMESSAS PARA O EXTERIOR	283	680	530	(58,39)	(46,60)
I.R.R.F-OUTROS RENDIMENTOS	306	284	247	7,55	23,65
IOF - I. S/ OPERAÇÕES FINANCEIRAS	423	410	367	3,29	15,40
ITR - I. TERRITORIAL RURAL	25	32	24	(19,60)	7,18
CPMF - CONTRIB. MOVIMENTAÇÃO FINANCEIRA	2.102	2.101	1.836	0,08	14,51
COFINS - CONTRIB. P/ A SEGURIDADE SOCIAL	6.703	6.575	5.791	1,95	15,76
ENTIDADES FINANCEIRAS	356	340	449	4,46	(20,72)
DEMAIS EMPRESAS	6.347	6.235	5.342	1,81	18,82
CONTRIBUIÇÃO PARA O PIS/PASEP	1.708	1.630	1.594	4,78	7,17
ENTIDADES FINANCEIRAS	62	54	78	13,78	(20,21)
DEMAIS EMPRESAS	1.646	1.575	1.516	4,47	8,58
CSSL - CONTRIB. SOCIAL S/ LUCRO LÍQUIDO	1.266	2.163	1.481	(41,45)	(14,50)
ENTIDADES FINANCEIRAS	109	84	187	30,02	(41,96)
DEMAIS EMPRESAS	1.158	2.080	1.294	(44,33)	(10,52)
CIDE-COMBUSTÍVEIS	630	708	644	(10,93)	(2,15)
CONTRIBUIÇÃO PARA O FUNDAF	33	26	28	24,39	17,74
OUTRAS RECEITAS ADMINISTRADAS	311	211	205	47,44	51,86
<b>SUBTOTAL [A]</b>	<b>23.017</b>	<b>25.334</b>	<b>22.981</b>	<b>(9,15)</b>	<b>0,16</b>
<b>REFIS [B]</b>	<b>57</b>	<b>57</b>	<b>77</b>	<b>0,32</b>	<b>(26,00)</b>
<b>PAES [C] *</b>	<b>238</b>	<b>234</b>	<b>229</b>	<b>1,75</b>	<b>4,08</b>
<b>RETENÇÃO NA FONTE - LEI Nº 10.833, ART. 30 [D] *</b>	<b>339</b>	<b>332</b>	<b>-</b>	<b>1,91</b>	<b>-</b>
<b>RECEITA ADMINISTRADA PELA SRF [E]=[A]+[B]+[C]+[D]</b>	<b>23.651</b>	<b>25.958</b>	<b>23.287</b>	<b>(8,89)</b>	<b>1,56</b>
<b>DEMAIS RECEITAS [F]</b>	<b>2.094</b>	<b>3.345</b>	<b>1.232</b>	<b>(37,38)</b>	<b>70,03</b>
<b>TOTAL GERAL DAS RECEITAS [G]=[E]+[F]</b>	<b>25.745</b>	<b>29.303</b>	<b>24.519</b>	<b>(12,14)</b>	<b>5,00</b>

\* Passivo Financeiro.



## ARRECADAÇÃO DAS RECEITAS FEDERAIS

PERÍODO: NOVEMBRO DE 2003 E OUTUBRO E NOVEMBRO DE 2004

(A PREÇOS DE NOVEMBRO/04 - IPCA)

UNIDADE: R\$ MILHÕES

RECEITAS	2004		2003	VARIÇÃO (%)	
	NOVEMBRO	OUTUBRO	NOVEMBRO	NOV/04 OUT/04	NOV/04 NOV/03
IMPOSTO SOBRE IMPORTAÇÃO	890	806	722	10,33	23,26
I.P.I-TOTAL	2.159	1.772	1.953	21,87	10,57
I.P.I-FUMO	205	199	205	3,06	0,11
I.P.I-BEBIDAS	186	165	152	12,24	21,82
I.P.I-AUTOMÓVEIS	277	258	208	7,24	32,94
I.P.I-VINCULADO À IMPORTAÇÃO	505	461	414	9,66	22,09
I.P.I-OUTROS	986	688	973	43,29	1,31
IMPOSTO SOBRE A RENDA-TOTAL	6.765	8.980	9.135	(24,66)	(25,94)
I.RENDA-PESSOA FÍSICA	267	290	260	(7,89)	2,79
I.RENDA-PESSOA JURÍDICA	2.542	4.020	3.831	(36,78)	(33,65)
ENTIDADES FINANCEIRAS	331	360	682	(8,07)	(51,49)
DEMAIS EMPRESAS	2.211	3.661	3.149	(39,60)	(29,79)
I.RENDA-RETIDO NA FONTE	3.957	4.670	5.044	(15,27)	(21,55)
I.R.R.F-RENDIMENTOS DO TRABALHO	2.722	2.216	2.591	22,88	5,08
I.R.R.F-RENDIMENTOS DE CAPITAL	646	1.484	1.620	(56,47)	(60,13)
I.R.R.F-REMESSAS PARA O EXTERIOR	283	685	568	(58,68)	(50,20)
I.R.R.F-OUTROS RENDIMENTOS	306	286	265	6,82	15,30
IOF - I. S/ OPERAÇÕES FINANCEIRAS	423	413	394	2,58	7,61
ITR - I. TERRITORIAL RURAL	25	32	25	(20,16)	(0,05)
CPMF - CONTRIB. MOVIMENTAÇÃO FINANCEIRA	2.102	2.115	1.969	(0,61)	6,78
COFINS - CONTRIB. P/ A SEGURIDADE SOCIAL	6.703	6.621	6.210	1,25	7,95
ENTIDADES FINANCEIRAS	356	343	481	3,74	(26,07)
DEMAIS EMPRESAS	6.347	6.278	5.729	1,11	10,80
CONTRIBUIÇÃO PARA O PIS/PASEP	1.708	1.641	1.709	4,06	(0,06)
ENTIDADES FINANCEIRAS	62	55	83	13,00	(25,60)
DEMAIS EMPRESAS	1.646	1.586	1.626	3,76	1,25
CSSL - CONTRIB. SOCIAL S/ LUCRO LÍQUIDO	1.266	2.178	1.588	(41,86)	(20,27)
ENTIDADES FINANCEIRAS	109	84	201	29,13	(45,88)
DEMAIS EMPRESAS	1.158	2.094	1.388	(44,71)	(16,56)
CIDE-COMBUSTÍVEIS	630	713	691	(11,54)	(8,76)
CONTRIBUIÇÃO PARA O FUNDAF	33	26	30	23,53	9,79
OUTRAS RECEITAS ADMINISTRADAS	311	212	220	46,43	41,61
<b>SUBTOTAL [A]</b>	<b>23.017</b>	<b>25.509</b>	<b>24.644</b>	<b>(9,77)</b>	<b>(6,60)</b>
<b>REFIS [B]</b>	<b>57</b>	<b>57</b>	<b>83</b>	<b>(0,37)</b>	<b>(31,00)</b>
<b>PAES [C] *</b>	<b>238</b>	<b>236</b>	<b>246</b>	<b>1,05</b>	<b>(2,94)</b>
<b>RETENÇÃO NA FONTE - LEI Nº 10.833, ART. 30 [D] *</b>	<b>339</b>	<b>335</b>	<b>-</b>	<b>1,21</b>	<b>-</b>
<b>RECEITA ADMINISTRADA PELA SRF [E]=[A]+[B]+[C]+[D]</b>	<b>23.651</b>	<b>26.137</b>	<b>24.972</b>	<b>(9,51)</b>	<b>(5,29)</b>
<b>DEMAIS RECEITAS [F]</b>	<b>2.094</b>	<b>3.368</b>	<b>1.321</b>	<b>(37,81)</b>	<b>58,55</b>
<b>TOTAL GERAL DAS RECEITAS [G]=[E]+[F]</b>	<b>25.745</b>	<b>29.505</b>	<b>26.293</b>	<b>(12,74)</b>	<b>(2,08)</b>

\* Passivo Financeiro.

## ARRECADAÇÃO DAS RECEITAS FEDERAIS

PERÍODO: NOVEMBRO DE 2003 E OUTUBRO E NOVEMBRO DE 2004

(A PREÇOS DE NOVEMBRO/04 - IGP-DI)

UNIDADE: R\$ MILHÕES

RECEITAS	2004		2003	VARIÇÃO (%)	
	NOVEMBRO	OUTUBRO	NOVEMBRO	NOV/04 OUT/04	NOV/04 NOV/03
IMPOSTO SOBRE IMPORTAÇÃO	890	807	755	10,19	17,79
I.P.I-TOTAL	2.159	1.774	2.044	21,71	5,66
I.P.I-FUMO	205	199	214	2,93	(4,34)
I.P.I-BEBIDAS	186	166	160	12,09	16,41
I.P.I-AUTOMÓVEIS	277	259	218	7,11	27,04
I.P.I-VINCULADO À IMPORTAÇÃO	505	461	433	9,52	16,67
I.P.I-OUTROS	986	689	1.019	43,10	(3,18)
IMPOSTO SOBRE A RENDA-TOTAL	6.765	8.992	9.559	(24,76)	(29,22)
I.RENDA-PESSOA FÍSICA	267	290	272	(8,00)	(1,78)
I.RENDA-PESSOA JURÍDICA	2.542	4.025	4.009	(36,86)	(36,60)
ENTIDADES FINANCEIRAS	331	360	713	(8,18)	(53,64)
DEMAIS EMPRESAS	2.211	3.665	3.296	(39,68)	(32,91)
I.RENDA-RETIDO NA FONTE	3.957	4.676	5.278	(15,38)	(25,04)
I.R.R.F-RENDIMENTOS DO TRABALHO	2.722	2.218	2.711	22,72	0,41
I.R.R.F-RENDIMENTOS DE CAPITAL	646	1.486	1.695	(56,53)	(61,90)
I.R.R.F-REMESSAS PARA O EXTERIOR	283	685	594	(58,73)	(52,42)
I.R.R.F-OUTROS RENDIMENTOS	306	286	277	6,68	10,18
IOF - I. S/ OPERAÇÕES FINANCEIRAS	423	413	412	2,45	2,84
ITR - I. TERRITORIAL RURAL	25	32	27	(20,26)	(4,49)
CPMF - CONTRIB. MOVIMENTAÇÃO FINANCEIRA	2.102	2.118	2.060	(0,73)	2,04
COFINS - CONTRIB. P/ A SEGURIDADE SOCIAL	6.703	6.629	6.498	1,12	3,15
ENTIDADES FINANCEIRAS	356	343	503	3,61	(29,35)
DEMAIS EMPRESAS	6.347	6.286	5.995	0,98	5,88
CONTRIBUIÇÃO PARA O PIS/PASEP	1.708	1.643	1.788	3,93	(4,50)
ENTIDADES FINANCEIRAS	62	55	87	12,86	(28,90)
DEMAIS EMPRESAS	1.646	1.588	1.701	3,62	(3,25)
CSSL - CONTRIB. SOCIAL S/ LUCRO LÍQUIDO	1.266	2.181	1.662	(41,93)	(23,81)
ENTIDADES FINANCEIRAS	109	84	210	28,96	(48,28)
DEMAIS EMPRESAS	1.158	2.097	1.452	(44,78)	(20,27)
CIDE-COMBUSTÍVEIS	630	713	723	(11,65)	(12,81)
CONTRIBUIÇÃO PARA O FUNDAF	33	26	31	23,37	4,92
OUTRAS RECEITAS ADMINISTRADAS	311	213	230	46,24	35,32
<b>SUBTOTAL [A]</b>	<b>23.017</b>	<b>25.542</b>	<b>25.789</b>	<b>(9,89)</b>	<b>(10,75)</b>
<b>REFIS [B]</b>	<b>57</b>	<b>57</b>	<b>87</b>	<b>(0,50)</b>	<b>(34,06)</b>
<b>PAES [C] *</b>	<b>238</b>	<b>236</b>	<b>257</b>	<b>0,92</b>	<b>(7,25)</b>
<b>RETENÇÃO NA FONTE - LEI Nº 10.833, ART. 30 [D] *</b>	<b>339</b>	<b>335</b>	<b>-</b>	<b>1,08</b>	<b>-</b>
<b>RECEITA ADMINISTRADA PELA SRF [E]=[A]+[B]+[C]+[D]</b>	<b>23.651</b>	<b>26.171</b>	<b>26.132</b>	<b>(9,63)</b>	<b>(9,50)</b>
<b>DEMAIS RECEITAS [F]</b>	<b>2.094</b>	<b>3.372</b>	<b>1.382</b>	<b>(37,89)</b>	<b>51,52</b>
<b>TOTAL GERAL DAS RECEITAS [G]=[E]+[F]</b>	<b>25.745</b>	<b>29.543</b>	<b>27.515</b>	<b>(12,85)</b>	<b>(6,43)</b>

\* Passivo Financeiro.

TABELA II

 ARRECADAÇÃO DAS RECEITAS FEDERAIS  
 PERÍODO: JANEIRO A NOVEMBRO - 2004/2003

(A PREÇOS CORRENTES)

UNIDADE: R\$ MILHÕES

RECEITAS	2004 [A]	2003 [B]	VAR. (%) [A]/[B]	PARTICIPAÇÃO (%)	
				2004	2003
IMPOSTO SOBRE IMPORTAÇÃO	8.415	7.481	12,49	2,90	3,02
I.P.I-TOTAL	20.639	17.678	16,75	7,12	7,14
I.P.I-FUMO	2.098	1.799	16,64	0,72	0,73
I.P.I-BEBIDAS	1.794	1.659	8,16	0,62	0,67
I.P.I-AUTOMÓVEIS	2.655	2.075	27,94	0,92	0,84
I.P.I-VINCULADO À IMPORTAÇÃO	4.722	4.182	12,92	1,63	1,69
I.P.I-OUTROS	9.369	7.962	17,67	3,23	3,22
IMPOSTO SOBRE A RENDA-TOTAL	90.542	84.049	7,72	31,23	33,95
I.RENDA-PESSOA FÍSICA	5.746	4.846	18,59	1,98	1,96
I.RENDA-PESSOA JURÍDICA	35.555	32.004	11,09	12,26	12,93
ENTIDADES FINANCEIRAS	5.850	5.601	4,44	2,02	2,26
DEMAIS EMPRESAS	29.705	26.403	12,51	10,25	10,67
I.RENDA-RETIDO NA FONTE	49.240	47.199	4,32	16,98	19,07
I.R.R.F-RENDIMENTOS DO TRABALHO	26.668	22.594	18,03	9,20	9,13
I.R.R.F-RENDIMENTOS DE CAPITAL	14.848	17.261	(13,98)	5,12	6,97
I.R.R.F-REMESSAS PARA O EXTERIOR	4.713	4.675	0,80	1,63	1,89
I.R.R.F-OUTROS RENDIMENTOS	3.012	2.668	12,88	1,04	1,08
IOF - I. S/ OPERAÇÕES FINANCEIRAS	4.699	4.046	16,14	1,62	1,63
ITR - I. TERRITORIAL RURAL	270	269	0,14	0,09	0,11
CPMF - CONTRIB. MOVIMENTAÇÃO FINANCEIRA	23.472	20.892	12,35	8,10	8,44
COFINS - CONTRIB. P/ A SEGURIDADE SOCIAL	69.707	53.928	29,26	24,04	21,79
ENTIDADES FINANCEIRAS	4.346	3.855	12,75	1,50	1,56
DEMAIS EMPRESAS	65.361	50.073	30,53	22,54	20,23
CONTRIBUIÇÃO PARA O PIS/PASEP	17.650	15.729	12,22	6,09	6,35
ENTIDADES FINANCEIRAS	730	823	(11,25)	0,25	0,33
DEMAIS EMPRESAS	16.920	14.906	13,51	5,84	6,02
CSLL - CONTRIB. SOCIAL S/ LUCRO LÍQUIDO	17.917	14.974	19,65	6,18	6,05
ENTIDADES FINANCEIRAS	2.025	1.727	17,24	0,70	0,70
DEMAIS EMPRESAS	15.892	13.247	19,97	5,48	5,35
CIDE-COMBUSTÍVEIS	7.106	6.779	4,82	2,45	2,74
CONTRIBUIÇÃO PARA O FUNDAF	271	280	(3,19)	0,09	0,11
OUTRAS RECEITAS ADMINISTRADAS	2.790	2.265	23,15	0,96	0,92
<b>SUBTOTAL [A]</b>	<b>263.476</b>	<b>228.370</b>	<b>15,37</b>	<b>90,87</b>	<b>92,26</b>
<b>REFIS [B]</b>	<b>642</b>	<b>1.010</b>	<b>(36,50)</b>	<b>0,22</b>	<b>0,41</b>
<b>PAES [C] *</b>	<b>2.507</b>	<b>1.139</b>	<b>120,19</b>	<b>0,86</b>	<b>0,46</b>
<b>RETENÇÃO NA FONTE - LEI Nº 10.833, ART. 30 [D] *</b>	<b>3.272</b>	<b>-</b>	<b>-</b>	<b>1,13</b>	<b>-</b>
<b>RECEITA ADMINISTRADA PELA SRF [E]=[A]+[B]+[C]+[D]</b>	<b>269.898</b>	<b>230.519</b>	<b>17,08</b>	<b>93,09</b>	<b>93,13</b>
<b>DEMAIS RECEITAS [F]</b>	<b>20.037</b>	<b>17.016</b>	<b>17,75</b>	<b>6,91</b>	<b>6,87</b>
<b>TOTAL GERAL DAS RECEITAS [G]=[E]+[F]</b>	<b>289.935</b>	<b>247.535</b>	<b>17,13</b>	<b>100,00</b>	<b>100,00</b>

\* Passivo Financeiro.

TABELA II-A

 ARRECADAÇÃO DAS RECEITAS FEDERAIS  
 PERÍODO: JANEIRO A NOVEMBRO - 2004/2003

(A PREÇOS DE NOVEMBRO/04 - IPCA)

UNIDADE: R\$ MILHÕES

RECEITAS	2004 [A]	2003 [B]	VAR. (%) [A]/[B]	PARTICIPAÇÃO (%)	
				2004	2003
IMPOSTO SOBRE IMPORTAÇÃO	8.646	8.207	5,35	2,90	3,02
I.P.I-TOTAL	21.217	19.374	9,51	7,11	7,14
I.P.I-FUMO	2.160	1.972	9,54	0,72	0,73
I.P.I-BEBIDAS	1.847	1.822	1,41	0,62	0,67
I.P.I-AUTOMÓVEIS	2.729	2.276	19,91	0,91	0,84
I.P.I-VINCULADO À IMPORTAÇÃO	4.852	4.590	5,71	1,63	1,69
I.P.I-OUTROS	9.629	8.715	10,49	3,23	3,21
IMPOSTO SOBRE A RENDA-TOTAL	93.315	92.184	1,23	31,27	33,96
I.RENDA-PESSOA FÍSICA	5.926	5.305	11,71	1,99	1,95
I.RENDA-PESSOA JURÍDICA	36.655	35.092	4,45	12,28	12,93
ENTIDADES FINANCEIRAS	6.071	6.180	(1,76)	2,03	2,28
DEMAIS EMPRESAS	30.584	28.912	5,78	10,25	10,65
I.RENDA-RETIDO NA FONTE	50.734	51.787	(2,03)	17,00	19,08
I.R.R.F-RENDIMENTOS DO TRABALHO	27.450	24.761	10,86	9,20	9,12
I.R.R.F-RENDIMENTOS DE CAPITAL	15.333	18.964	(19,15)	5,14	6,99
I.R.R.F-REMESSAS PARA O EXTERIOR	4.852	5.136	(5,53)	1,63	1,89
I.R.R.F-OUTROS RENDIMENTOS	3.099	2.926	5,91	1,04	1,08
IOF - I. S/ OPERAÇÕES FINANCEIRAS	4.837	4.435	9,06	1,62	1,63
ITR - I. TERRITORIAL RURAL	274	292	(6,21)	0,09	0,11
CPMF - CONTRIB. MOVIMENTAÇÃO FINANCEIRA	24.157	22.916	5,42	8,10	8,44
COFINS - CONTRIB. P/ A SEGURIDADE SOCIAL	71.680	59.103	21,28	24,02	21,77
ENTIDADES FINANCEIRAS	4.481	4.225	6,08	1,50	1,56
DEMAIS EMPRESAS	67.199	54.879	22,45	22,52	20,22
CONTRIBUIÇÃO PARA O PIS/PASEP	18.164	17.246	5,33	6,09	6,35
ENTIDADES FINANCEIRAS	752	902	(16,59)	0,25	0,33
DEMAIS EMPRESAS	17.412	16.344	6,53	5,84	6,02
CSLL - CONTRIB. SOCIAL S/ LUCRO LÍQUIDO	18.467	16.427	12,42	6,19	6,05
ENTIDADES FINANCEIRAS	2.104	1.909	10,26	0,71	0,70
DEMAIS EMPRESAS	16.363	14.519	12,70	5,48	5,35
CIDE-COMBUSTÍVEIS	7.316	7.431	(1,54)	2,45	2,74
CONTRIBUIÇÃO PARA O FUNDAF	279	307	(9,20)	0,09	0,11
OUTRAS RECEITAS ADMINISTRADAS	2.869	2.483	15,52	0,96	0,91
<b>SUBTOTAL [A]</b>	<b>271.221</b>	<b>250.405</b>	<b>8,31</b>	<b>90,89</b>	<b>92,25</b>
<b>REFIS [B]</b>	<b>661</b>	<b>1.110</b>	<b>(40,47)</b>	<b>0,22</b>	<b>0,41</b>
<b>PAES [C] *</b>	<b>2.581</b>	<b>1.231</b>	<b>109,60</b>	<b>0,86</b>	<b>0,45</b>
<b>RETENÇÃO NA FONTE - LEI Nº 10.833, ART. 30 [D] *</b>	<b>3.357</b>	<b>-</b>	<b>-</b>	<b>1,12</b>	<b>-</b>
<b>RECEITA ADMINISTRADA PELA SRF [E]=[A]+[B]+[C]+[D]</b>	<b>277.819</b>	<b>252.747</b>	<b>9,92</b>	<b>93,11</b>	<b>93,11</b>
<b>DEMAIS RECEITAS [F]</b>	<b>20.572</b>	<b>18.697</b>	<b>10,03</b>	<b>6,89</b>	<b>6,89</b>
<b>TOTAL GERAL DAS RECEITAS [G]=[E]+[F]</b>	<b>298.391</b>	<b>271.444</b>	<b>9,93</b>	<b>100,00</b>	<b>100,00</b>

\* Passivo Financeiro.

TABELA II-B

 ARRECADAÇÃO DAS RECEITAS FEDERAIS  
 PERÍODO: JANEIRO A NOVEMBRO - 2004/2003

(A PREÇOS DE NOVEMBRO/04 - IGP-DI)

UNIDADE: R\$ MILHÕES

RECEITAS	2004 [A]	2003 [B]	VAR. (%) [A]/[B]	PARTICIPAÇÃO (%)	
				2004	2003
IMPOSTO SOBRE IMPORTAÇÃO	8.786	8.551	2,74	2,89	3,02
I.P.I-TOTAL	21.570	20.194	6,81	7,10	7,14
I.P.I-FUMO	2.198	2.055	6,96	0,72	0,73
I.P.I-BEBIDAS	1.881	1.898	(0,85)	0,62	0,67
I.P.I-AUTOMÓVEIS	2.773	2.371	16,97	0,91	0,84
I.P.I-VINCULADO À IMPORTAÇÃO	4.931	4.781	3,14	1,62	1,69
I.P.I-OUTROS	9.786	9.089	7,67	3,22	3,21
IMPOSTO SOBRE A RENDA-TOTAL	95.085	96.060	(1,01)	31,31	33,95
I.RENDA-PESSOA FÍSICA	6.032	5.528	9,13	1,99	1,95
I.RENDA-PESSOA JURÍDICA	37.370	36.568	2,19	12,31	12,93
ENTIDADES FINANCEIRAS	6.228	6.418	(2,96)	2,05	2,27
DEMAIS EMPRESAS	31.141	30.150	3,29	10,25	10,66
I.RENDA-RETIDO NA FONTE	51.683	53.964	(4,23)	17,02	19,08
I.R.R.F-RENDIMENTOS DO TRABALHO	27.942	25.813	8,25	9,20	9,12
I.R.R.F-RENDIMENTOS DE CAPITAL	15.649	19.753	(20,78)	5,15	6,98
I.R.R.F-REMESSAS PARA O EXTERIOR	4.939	5.347	(7,63)	1,63	1,89
I.R.R.F-OUTROS RENDIMENTOS	3.153	3.051	3,35	1,04	1,08
IOF - I. S/ OPERAÇÕES FINANCEIRAS	4.923	4.624	6,47	1,62	1,63
ITR - I. TERRITORIAL RURAL	276	306	(9,76)	0,09	0,11
CPMF - CONTRIB. MOVIMENTAÇÃO FINANCEIRA	24.585	23.884	2,93	8,10	8,44
COFINS - CONTRIB. P/ A SEGURIDADE SOCIAL	72.882	61.619	18,28	24,00	21,78
ENTIDADES FINANCEIRAS	4.568	4.405	3,70	1,50	1,56
DEMAIS EMPRESAS	68.314	57.214	19,40	22,50	20,22
CONTRIBUIÇÃO PARA O PIS/PASEP	18.485	17.979	2,81	6,09	6,36
ENTIDADES FINANCEIRAS	767	941	(18,49)	0,25	0,33
DEMAIS EMPRESAS	17.718	17.038	3,99	5,83	6,02
CSLL - CONTRIB. SOCIAL S/ LUCRO LÍQUIDO	18.825	17.115	9,99	6,20	6,05
ENTIDADES FINANCEIRAS	2.163	1.980	9,23	0,71	0,70
DEMAIS EMPRESAS	16.663	15.135	10,09	5,49	5,35
CIDE-COMBUSTÍVEIS	7.449	7.749	(3,87)	2,45	2,74
CONTRIBUIÇÃO PARA O FUNDAF	283	320	(11,43)	0,09	0,11
OUTRAS RECEITAS ADMINISTRADAS	2.916	2.588	12,68	0,96	0,91
<b>SUBTOTAL [A]</b>	<b>276.066</b>	<b>260.989</b>	<b>5,78</b>	<b>90,91</b>	<b>92,25</b>
<b>REFIS [B]</b>	<b>673</b>	<b>1.156</b>	<b>(41,78)</b>	<b>0,22</b>	<b>0,41</b>
<b>PAES [C] *</b>	<b>2.626</b>	<b>1.293</b>	<b>103,13</b>	<b>0,86</b>	<b>0,46</b>
<b>RETENÇÃO NA FONTE - LEI Nº 10.833, ART. 30 [D] *</b>	<b>3.405</b>	<b>-</b>	<b>-</b>	<b>1,12</b>	<b>-</b>
<b>RECEITA ADMINISTRADA PELA SRF [E]=[A]+[B]+[C]+[D]</b>	<b>282.770</b>	<b>263.438</b>	<b>7,34</b>	<b>93,12</b>	<b>93,12</b>
<b>DEMAIS RECEITAS [F]</b>	<b>20.903</b>	<b>19.467</b>	<b>7,38</b>	<b>6,88</b>	<b>6,88</b>
<b>TOTAL GERAL DAS RECEITAS [G]=[E]+[F]</b>	<b>303.673</b>	<b>282.905</b>	<b>7,34</b>	<b>100,00</b>	<b>100,00</b>

\* Passivo Financeiro.

TABELA III

 ARRECAÇÃO DAS RECEITAS FEDERAIS  
 PERÍODO: JANEIRO DE 2000 A NOVEMBRO DE 2004

(A PREÇOS CORRENTES)

UNIDADE: R\$ MILHÕES

MÊS	I. Renda	IPI (Exceto IPI-Vinculado)	I. Importação e IPI-Vinculado	Contribuições (*)	Outros (**)	Receita Administrada	Demais Receitas	Total Geral
JAN	5.050	978	876	6.487	404	13.795	573	14.368
FEV	4.127	1.102	895	5.729	392	12.246	693	12.939
MAR	5.620	1.003	990	6.843	420	14.877	626	15.503
ABR	4.638	1.248	897	5.948	415	13.145	708	13.853
MAIO	4.075	1.088	1.107	6.009	479	12.758	308	13.067
JUN	4.261	1.129	1.103	6.201	521	13.215	379	13.594
JUL	4.828	1.114	1.095	6.099	447	13.584	596	14.180
AGO	4.436	1.161	1.279	6.329	536	13.741	3.511	17.252
SET	4.173	1.232	1.216	6.279	542	13.441	347	13.788
OUT	4.585	1.262	1.294	6.978	480	14.599	1.194	15.793
NOV	4.454	1.200	1.369	7.242	630	14.895	436	15.331
DEZ	6.150	1.480	1.229	7.252	608	16.719	426	17.145
<b>TOTAL 2000</b>	<b>56.397</b>	<b>13.997</b>	<b>13.352</b>	<b>77.395</b>	<b>5.875</b>	<b>167.016</b>	<b>9.798</b>	<b>176.814</b>
JAN	6.194	1.108	1.082	7.632	630	16.647	845	17.492
FEV	3.961	1.312	884	6.174	474	12.805	433	13.238
MAR	4.970	1.028	1.285	6.757	590	14.629	384	15.012
ABR	5.682	1.313	1.180	7.270	570	16.015	797	16.812
MAIO	5.050	1.200	1.355	7.254	624	15.483	492	15.975
JUN	5.018	1.279	1.218	7.225	541	15.281	541	15.822
JUL	5.667	1.214	1.258	7.515	611	16.266	927	17.193
AGO	5.362	1.146	1.332	7.535	643	16.018	880	16.898
SET	4.939	1.237	1.099	7.153	659	15.088	514	15.601
OUT	6.083	1.183	1.262	7.939	655	17.122	1.089	18.211
NOV	5.069	1.223	1.072	7.752	596	15.712	464	16.176
DEZ	6.914	1.445	828	7.932	613	17.733	546	18.279
<b>TOTAL 2001</b>	<b>64.908</b>	<b>14.688</b>	<b>13.855</b>	<b>88.138</b>	<b>7.208</b>	<b>188.797</b>	<b>7.912</b>	<b>196.709</b>
JAN	9.790	1.030	933	8.993	661	21.407	1.274	22.681
FEV	6.291	1.213	819	7.371	1.010	16.704	800	17.504
MAR	6.289	1.168	898	7.543	597	16.495	791	17.286
ABR	7.602	1.297	935	7.889	602	18.324	1.507	19.832
MAIO	6.361	1.193	964	8.058	665	17.242	823	18.065
JUN	5.782	1.212	956	7.824	631	16.404	944	17.348
JUL	7.105	1.126	1.266	9.453	665	19.614	1.667	21.281
AGO	5.490	1.167	1.209	9.166	665	17.697	1.017	18.715
SET	8.337	1.304	1.182	9.945	930	21.698	1.123	22.820
OUT	7.989	1.265	1.396	10.269	787	21.705	2.219	23.924
NOV	6.581	1.308	1.198	9.951	691	19.730	1.298	21.027
DEZ	8.186	1.628	1.102	9.648	704	21.268	1.255	22.523
<b>TOTAL 2002</b>	<b>85.802</b>	<b>14.910</b>	<b>12.858</b>	<b>106.108</b>	<b>8.609</b>	<b>228.287</b>	<b>14.718</b>	<b>243.005</b>
JAN	8.901	995	1.168	11.406	742	23.212	2.516	25.728
FEV	7.026	1.290	1.182	9.208	615	19.321	1.136	20.458
MAR	6.576	1.171	1.085	9.359	686	18.878	1.095	19.973
ABR	9.123	1.250	1.064	10.139	779	22.356	2.806	25.162
MAIO	8.328	1.223	951	10.042	673	21.216	977	22.192
JUN	6.128	1.243	907	9.615	658	18.551	991	19.542
JUL	8.036	1.144	1.017	10.253	983	21.434	1.959	23.393
AGO	6.177	1.219	965	9.512	897	18.771	987	19.758
SET	6.663	1.262	1.157	10.061	1.038	20.181	1.061	21.242
OUT	8.572	1.263	1.107	11.361	1.009	23.312	2.256	25.568
NOV	8.518	1.435	1.059	11.345	929	23.287	1.232	24.519
DEZ	8.968	1.614	1.045	11.891	1.086	24.603	1.220	25.823
<b>TOTAL 2003</b>	<b>93.017</b>	<b>15.109</b>	<b>12.708</b>	<b>124.192</b>	<b>10.096</b>	<b>255.122</b>	<b>18.236</b>	<b>273.358</b>
JAN	10.224	1.050	969	12.685	999	25.928	2.243	28.170
FEV	7.593	1.432	819	10.803	1.046	21.694	1.015	22.709
MAR	8.267	1.272	1.207	11.292	1.354	23.392	1.063	24.455
ABR	9.437	1.512	1.192	11.653	1.247	25.041	2.225	27.266
MAIO	7.177	1.449	1.068	12.427	1.334	23.456	1.123	24.579
JUN	7.894	1.412	1.287	13.094	1.561	25.248	1.319	26.566
JUL	8.730	1.558	1.296	12.629	1.298	25.512	2.642	28.154
AGO	7.496	1.685	1.319	12.746	1.288	24.534	1.390	25.924
SET	8.039	1.590	1.327	12.935	1.594	25.484	1.579	27.063
OUT	8.919	1.302	1.258	13.177	1.302	25.958	3.345	29.303
NOV	6.765	1.654	1.395	12.410	1.427	23.651	2.094	25.745
<b>TOTAL 2004</b>	<b>90.542</b>	<b>15.917</b>	<b>13.137</b>	<b>135.851</b>	<b>14.451</b>	<b>269.898</b>	<b>20.037</b>	<b>289.935</b>

(\*) CPMF, COFINS, PIS/PASEP, CSLL e CIDE-COMBUSTÍVEIS.

(\*\*) Incluído REFIS, PAES e RETENÇÃO NA FONTE - LEI Nº 10.333, ART. 30.

ARRECAÇÃO DAS RECEITAS FEDERAIS  
 PERÍODO: JANEIRO DE 2000 A NOVEMBRO DE 2004

(A PREÇOS DE NOVEMBRO/04 - IPCA)

UNIDADE: R\$ MILHÕES

MÊS	I. Renda	IPI (Exceto IPI-Vinculado)	I. Importação e IPI-Vinculado	Contribuições (*)	Outros (**)	Receita Administrada	Demais Receitas	Total Geral
JAN	7.514	1.455	1.304	9.654	601	20.528	853	21.381
FEV	6.133	1.638	1.330	8.514	583	18.199	1.030	19.229
MAR	8.334	1.488	1.468	10.147	623	22.060	928	22.989
ABR	6.849	1.842	1.324	8.782	612	19.410	1.046	20.456
MAIO	6.017	1.606	1.635	8.872	707	18.837	455	19.292
JUN	6.277	1.663	1.625	9.135	767	19.467	558	20.025
JUL	6.999	1.615	1.588	8.843	648	19.693	864	20.557
AGO	6.348	1.661	1.831	9.057	767	19.664	5.024	24.688
SET	5.957	1.759	1.736	8.964	774	19.190	496	19.686
OUT	6.537	1.799	1.845	9.948	685	20.814	1.703	22.517
NOV	6.329	1.706	1.946	10.292	896	21.168	620	21.788
DEZ	8.689	2.091	1.737	10.246	859	23.622	601	24.223
<b>TOTAL 2000</b>	<b>81.984</b>	<b>20.324</b>	<b>19.369</b>	<b>112.453</b>	<b>8.523</b>	<b>242.653</b>	<b>14.178</b>	<b>256.830</b>
JAN	8.702	1.557	1.520	10.721	885	23.386	1.188	24.573
FEV	5.539	1.835	1.237	8.634	663	17.906	605	18.512
MAR	6.923	1.432	1.790	9.413	822	20.380	534	20.914
ABR	7.870	1.818	1.634	10.069	790	22.182	1.104	23.286
MAIO	6.966	1.656	1.869	10.006	861	21.358	679	22.036
JUN	6.886	1.755	1.671	9.915	742	20.969	742	21.712
JUL	7.675	1.645	1.704	10.177	828	22.029	1.255	23.284
AGO	7.210	1.541	1.791	10.134	865	21.542	1.183	22.725
SET	6.624	1.659	1.474	9.593	884	20.234	689	20.923
OUT	8.091	1.574	1.679	10.559	871	22.773	1.449	24.222
NOV	6.694	1.615	1.415	10.238	788	20.750	613	21.363
DEZ	9.072	1.896	1.087	10.408	805	23.269	717	23.985
<b>TOTAL 2001</b>	<b>88.252</b>	<b>19.982</b>	<b>18.871</b>	<b>119.868</b>	<b>9.804</b>	<b>256.777</b>	<b>10.758</b>	<b>267.535</b>
JAN	12.779	1.344	1.218	11.739	863	27.944	1.663	29.607
FEV	8.182	1.578	1.066	9.587	1.313	21.726	1.041	22.767
MAR	8.132	1.510	1.161	9.752	772	21.327	1.023	22.349
ABR	9.750	1.663	1.200	10.118	772	23.504	1.933	25.437
MAIO	8.142	1.527	1.234	10.314	852	22.069	1.054	23.123
JUN	7.370	1.544	1.218	9.973	804	20.909	1.203	22.112
JUL	8.949	1.419	1.594	11.907	838	24.707	2.099	26.806
AGO	6.871	1.461	1.513	11.471	832	22.148	1.273	23.421
SET	10.359	1.620	1.469	12.357	1.155	26.961	1.395	28.355
OUT	9.798	1.551	1.712	12.595	965	26.621	2.722	29.343
NOV	7.835	1.557	1.427	11.847	823	23.489	1.545	25.034
DEZ	9.545	1.899	1.285	11.250	821	24.799	1.463	26.262
<b>TOTAL 2002</b>	<b>107.713</b>	<b>18.673</b>	<b>16.096</b>	<b>132.910</b>	<b>10.811</b>	<b>286.203</b>	<b>18.414</b>	<b>304.618</b>
JAN	10.151	1.135	1.332	13.007	846	26.471	2.869	29.339
FEV	7.889	1.448	1.327	10.339	691	21.693	1.276	22.969
MAR	7.294	1.299	1.204	10.380	761	20.938	1.215	22.153
ABR	10.021	1.374	1.169	11.138	856	24.558	3.082	27.640
MAIO	9.092	1.335	1.038	10.964	734	23.163	1.066	24.230
JUN	6.701	1.359	992	10.513	719	20.285	1.084	21.368
JUL	8.770	1.249	1.110	11.188	1.073	23.390	2.138	25.528
AGO	6.718	1.326	1.049	10.345	976	20.414	1.073	21.488
SET	7.190	1.362	1.249	10.857	1.120	21.778	1.145	22.923
OUT	9.224	1.359	1.191	12.224	1.085	25.084	2.428	27.512
NOV	9.135	1.539	1.136	12.167	996	24.972	1.321	26.293
DEZ	9.567	1.721	1.115	12.686	1.158	26.248	1.301	27.549
<b>TOTAL 2003</b>	<b>101.752</b>	<b>16.505</b>	<b>13.912</b>	<b>135.808</b>	<b>11.017</b>	<b>278.994</b>	<b>19.998</b>	<b>298.992</b>
JAN	10.825	1.112	1.026	13.431	1.058	27.452	2.374	29.826
FEV	7.991	1.507	862	11.369	1.101	22.830	1.068	23.898
MAR	8.659	1.332	1.264	11.828	1.419	24.502	1.114	25.616
ABR	9.848	1.577	1.244	12.161	1.302	26.132	2.322	28.454
MAIO	7.452	1.505	1.108	12.903	1.385	24.354	1.166	25.520
JUN	8.139	1.456	1.326	13.499	1.609	26.030	1.359	27.389
JUL	8.919	1.592	1.324	12.903	1.326	26.065	2.700	28.764
AGO	7.606	1.710	1.338	12.933	1.307	24.894	1.410	26.305
SET	8.130	1.608	1.342	13.082	1.612	25.773	1.597	27.370
OUT	8.980	1.311	1.267	13.268	1.311	26.137	3.368	29.505
NOV	6.765	1.654	1.395	12.410	1.427	23.651	2.094	25.745
<b>TOTAL 2004</b>	<b>93.315</b>	<b>16.365</b>	<b>13.498</b>	<b>139.785</b>	<b>14.857</b>	<b>277.819</b>	<b>20.572</b>	<b>298.391</b>

(\*) CPMF, COFINS, PIS/PASEP, CSLL e CIDE-COMBUSTÍVEIS.

(\*\*) Incluído REFIS, PAES e RETENÇÃO NA FONTE - LEI Nº 10.333, ART. 30.

TABELA III-B

 ARRECAÇÃO DAS RECEITAS FEDERAIS  
 PERÍODO: JANEIRO DE 2000 A NOVEMBRO DE 2004

(A PREÇOS DE NOVEMBRO/04 - IGP-DI)

UNIDADE: R\$ MILHÕES

MÊS	I. Renda	IPI (Exceto IPI-Vinculado)	I. Importação e IPI-Vinculado	Contribuições (*)	Outros (**)	Receita Administrada	Demais Receitas	Total Geral
JAN	9.199	1.782	1.597	11.819	736	25.132	1.044	26.176
FEV	7.504	2.004	1.628	10.418	714	22.268	1.260	23.528
MAR	10.201	1.821	1.797	12.421	763	27.003	1.136	28.139
ABR	8.408	2.262	1.626	10.781	751	23.828	1.283	25.112
MAIO	7.338	1.959	1.994	10.820	862	22.973	555	23.528
JUN	7.602	2.014	1.968	11.063	929	23.576	676	24.252
JUL	8.423	1.944	1.910	10.641	780	23.699	1.040	24.738
AGO	7.601	1.989	2.192	10.844	918	23.545	6.016	29.560
SET	7.101	2.097	2.069	10.684	923	22.873	591	23.464
OUT	7.773	2.140	2.194	11.830	814	24.752	2.025	26.777
NOV	7.521	2.027	2.312	12.230	1.065	25.155	737	25.892
DEZ	10.308	2.481	2.061	12.155	1.019	28.023	713	28.737
<b>TOTAL 2000</b>	<b>98.981</b>	<b>24.518</b>	<b>23.348</b>	<b>135.707</b>	<b>10.274</b>	<b>292.828</b>	<b>17.077</b>	<b>309.905</b>
JAN	10.332	1.848	1.805	12.729	1.051	27.766	1.410	29.176
FEV	6.584	2.181	1.470	10.263	788	21.285	720	22.005
MAR	8.195	1.695	2.118	11.142	974	24.124	632	24.757
ABR	9.265	2.141	1.924	11.855	930	26.115	1.300	27.415
MAIO	8.199	1.949	2.199	11.777	1.014	25.137	799	25.936
JUN	8.030	2.046	1.949	11.561	866	24.451	866	25.317
JUL	8.924	1.912	1.981	11.834	962	25.613	1.460	27.073
AGO	8.367	1.789	2.078	11.760	1.004	24.998	1.373	26.371
SET	7.679	1.923	1.709	11.121	1.025	23.457	799	24.256
OUT	9.322	1.813	1.934	12.166	1.003	26.239	1.669	27.908
NOV	7.709	1.860	1.630	11.791	907	23.896	706	24.602
DEZ	10.497	2.194	1.258	12.043	931	26.922	829	27.751
<b>TOTAL 2001</b>	<b>103.102</b>	<b>23.351</b>	<b>22.056</b>	<b>140.040</b>	<b>11.455</b>	<b>300.004</b>	<b>12.562</b>	<b>312.566</b>
JAN	14.835	1.560	1.414	13.627	1.002	32.438	1.931	34.368
FEV	9.515	1.835	1.239	11.149	1.527	25.266	1.210	26.476
MAR	9.503	1.764	1.357	11.397	902	24.922	1.195	26.117
ABR	11.406	1.945	1.404	11.836	904	27.494	2.262	29.756
MAIO	9.440	1.770	1.430	11.958	987	25.586	1.222	26.808
JUN	8.434	1.767	1.394	11.412	920	23.927	1.377	25.304
JUL	10.155	1.610	1.809	13.510	951	28.034	2.382	30.416
AGO	7.666	1.630	1.688	12.798	929	24.711	1.421	26.132
SET	11.342	1.774	1.608	13.529	1.264	29.518	1.527	31.045
OUT	10.429	1.651	1.822	13.406	1.028	28.335	2.897	31.232
NOV	8.117	1.613	1.478	12.273	853	24.335	1.601	25.935
DEZ	9.831	1.956	1.323	11.587	845	25.542	1.507	27.049
<b>TOTAL 2002</b>	<b>120.671</b>	<b>20.876</b>	<b>17.966</b>	<b>148.482</b>	<b>12.112</b>	<b>320.107</b>	<b>20.531</b>	<b>340.638</b>
JAN	10.463	1.170	1.373	13.408	872	27.285	2.957	30.242
FEV	8.130	1.492	1.368	10.655	712	22.356	1.315	23.671
MAR	7.485	1.333	1.235	10.652	781	21.487	1.246	22.733
ABR	10.341	1.417	1.206	11.493	883	25.342	3.181	28.523
MAIO	9.503	1.395	1.085	11.460	768	24.211	1.115	25.326
JUN	7.043	1.428	1.043	11.050	756	21.319	1.139	22.458
JUL	9.254	1.318	1.172	11.806	1.132	24.682	2.256	26.938
AGO	7.070	1.395	1.104	10.886	1.027	21.482	1.129	22.611
SET	7.546	1.430	1.311	11.394	1.175	22.856	1.202	24.058
OUT	9.666	1.424	1.248	12.810	1.137	26.286	2.544	28.830
NOV	9.559	1.611	1.188	12.732	1.043	26.132	1.382	27.515
DEZ	10.004	1.800	1.166	13.264	1.211	27.445	1.360	28.806
<b>TOTAL 2003</b>	<b>106.064</b>	<b>17.213</b>	<b>14.498</b>	<b>141.610</b>	<b>11.498</b>	<b>290.884</b>	<b>20.827</b>	<b>311.711</b>
JAN	11.314	1.162	1.072	14.038	1.106	28.693	2.482	31.174
FEV	8.313	1.568	897	11.827	1.145	23.751	1.111	24.862
MAR	8.967	1.380	1.309	12.249	1.469	25.374	1.154	26.528
ABR	10.120	1.621	1.278	12.497	1.338	26.854	2.386	29.240
MAIO	7.586	1.532	1.128	13.135	1.410	24.792	1.187	25.979
JUN	8.238	1.473	1.343	13.663	1.629	26.346	1.376	27.722
JUL	9.007	1.608	1.337	13.030	1.339	26.322	2.726	29.048
AGO	7.634	1.716	1.343	12.980	1.312	24.986	1.415	26.402
SET	8.147	1.611	1.345	13.110	1.616	25.830	1.600	27.430
OUT	8.992	1.313	1.269	13.285	1.313	26.171	3.372	29.543
NOV	6.765	1.654	1.395	12.410	1.427	23.651	2.094	25.745
<b>TOTAL 2004</b>	<b>95.085</b>	<b>16.639</b>	<b>13.717</b>	<b>142.226</b>	<b>15.103</b>	<b>282.770</b>	<b>20.903</b>	<b>303.673</b>

(\*) CPMF, COFINS, PIS/PASEP, CSLL e CIDE-COMBUSTÍVEIS.

(\*\*) Incluído REFIS, PAES e RETENÇÃO NA FONTE - LEI Nº 10.333, ART. 30.



TABELA IV

CONVERSÃO DE DEPÓSITOS JUDICIAIS EM RENDA DA UNIÃO

PERÍODO: JANEIRO DE 2000 A NOVEMBRO DE 2004

(A PREÇOS CORRENTES)

UNIDADE: R\$ MILHARES

MÊS	COFINS/ FINSOCIAL	IRPJ	PIS/PASEP	CSLL	TOTAL
JAN	30.426	3.423	12.735	8.923	55.507
FEV	35.842	2.515	9.921	3.008	51.286
MAR	16.938	19.162	14.007	3.139	53.246
ABR	28.646	3.144	3.164	2.435	37.389
MAIO	18.625	11.699	13.011	18.955	62.289
JUN	65.660	9.212	14.663	13.522	103.057
JUL	14.885	1.220	35.944	20.615	72.664
AGO	36.463	1.359	6.059	13.036	56.917
SET	24.905	9.245	4.350	8.630	47.130
OUT	9.088	1.892	4.642	4.368	19.990
NOV	24.007	1.459	1.459	6.264	33.189
DEZ	12.256	1.680	7.611	3.250	24.797
<b>TOTAL 2000</b>	<b>317.739</b>	<b>66.012</b>	<b>127.566</b>	<b>106.145</b>	<b>617.462</b>
JAN	27.105	626	3.954	4.393	36.078
FEV	19.901	1.154	2.611	1.636	25.302
MAR	48.021	458	2.817	3.664	54.961
ABR	33.299	2.019	5.039	3.607	43.965
MAIO	78.653	839	5.726	2.986	88.204
JUN	17.181	5.820	8.976	2.215	34.192
JUL	35.400	2.529	3.031	3.698	44.658
AGO	23.545	3.543	9.193	7.350	43.632
SET	12.862	15.367	9.223	18.043	55.495
OUT	25.092	5.563	5.519	17.256	53.429
NOV	30.427	966	5.222	9.774	46.389
DEZ	10.058	1.221	2.696	1.812	15.787
<b>TOTAL 2001</b>	<b>361.545</b>	<b>40.104</b>	<b>64.008</b>	<b>76.435</b>	<b>542.092</b>
JAN	4.085	1.227	27.179	5.396	37.886
FEV	2.305	355	4.602	390	7.651
MAR	10.125	344	8.147	8.863	27.479
ABR	17.767	3.180	7.587	8.426	36.960
MAIO	16.518	5.371	25.834	6.086	53.809
JUN	13.616	648	1.706	21.841	37.811
JUL	9.086	40.060	2.250	1.750	53.146
AGO	85.507	1.948	3.848	3.361	94.664
SET	27.013	3.025	8.045	10.867	48.951
OUT	7.648	1.064	5.389	8.216	22.318
NOV	8.464	843	1.730	1.896	12.933
DEZ	13.940	28.925	13.507	875	57.248
<b>TOTAL 2002</b>	<b>216.073</b>	<b>86.990</b>	<b>109.826</b>	<b>77.968</b>	<b>490.857</b>
JAN	3.432	340	4.861	688	9.320
FEV	11.587	1.687	1.226	18.364	32.863
MAR	53.364	435	5.731	4.621	64.151
ABR	15.808	2.372	3.320	6.089	27.589
MAIO	11.285	2.512	1.825	6.321	21.943
JUN	55.882	1.149	6.526	2.103	65.660
JUL	37.983	10.516	8.645	10.815	67.959
AGO	7.422	2.350	4.079	11.035	24.886
SET	12.043	3.027	6.967	1.473	23.511
OUT	11.088	3.344	2.870	4.062	21.363
NOV	10.933	968	6.886	10.760	29.547
DEZ	25.656	2.814	8.720	16.546	53.737
<b>TOTAL 2003</b>	<b>256.483</b>	<b>31.514</b>	<b>61.654</b>	<b>92.877</b>	<b>442.528</b>
JAN	6.007	2.101	21.198	996	30.302
FEV	6.148	1.599	11.216	9.180	28.143
MAR	8.243	2.704	11.288	8.040	30.275
ABR	14.524	890	3.245	891	19.550
MAIO	9.912	1.557	2.300	9.716	23.486
JUN	22.658	629	3.742	9.373	36.402
JUL	12.856	2.162	3.635	1.543	20.196
AGO	26.597	3.633	3.898	2.344	36.471
SET	5.132	340	1.669	1.774	8.915
OUT	16.427	699	6.205	1.354	24.686
NOV	15.650	1.196	3.751	2.898	23.494
<b>TOTAL 2004</b>	<b>144.154</b>	<b>17.511</b>	<b>72.146</b>	<b>48.109</b>	<b>281.921</b>

## CONVERSÃO DE DEPÓSITOS JUDICIAIS EM RENDA DA UNIÃO

PERÍODO: JANEIRO DE 2000 A NOVEMBRO DE 2004

(A PREÇOS DE NOVEMBRO/04 - IPCA)

UNIDADE: R\$ MILHARES

MÊS	COFINS/ FINSOCIAL	IRPJ	PIS/PASEP	CSLL	TOTAL
JAN	45.274	5.094	18.950	13.278	82.596
FEV	53.265	3.738	14.744	4.470	76.216
MAR	25.116	28.414	20.771	4.655	78.955
ABR	42.299	4.643	4.672	3.595	55.209
MAIO	27.499	17.273	19.210	27.986	91.969
JUN	96.724	13.570	21.599	19.919	151.813
JUL	21.579	1.769	52.109	29.887	105.345
AGO	52.178	1.945	8.671	18.655	81.449
SET	35.557	13.200	6.210	12.322	67.288
OUT	12.956	2.698	6.618	6.228	28.501
NOV	34.118	2.073	2.073	8.902	47.167
DEZ	17.316	2.374	10.754	4.591	35.034
<b>TOTAL 2000</b>	<b>463.881</b>	<b>96.791</b>	<b>186.381</b>	<b>154.488</b>	<b>901.541</b>
JAN	38.077	880	5.555	6.171	50.683
FEV	27.830	1.614	3.651	2.288	35.383
MAR	66.899	639	3.925	5.105	76.567
ABR	46.122	2.797	6.980	4.996	60.894
MAIO	108.496	1.157	7.898	4.119	121.670
JUN	23.578	7.986	12.318	3.040	46.921
JUL	47.941	3.424	4.105	5.009	60.479
AGO	31.665	4.765	12.364	9.885	58.679
SET	17.249	20.608	12.369	24.198	74.424
OUT	33.373	7.399	7.340	22.951	71.064
NOV	40.185	1.275	6.897	12.909	61.265
DEZ	13.198	1.602	3.537	2.378	20.715
<b>TOTAL 2001</b>	<b>494.613</b>	<b>54.146</b>	<b>86.939</b>	<b>103.047</b>	<b>738.745</b>
JAN	5.333	1.601	35.478	7.043	49.455
FEV	2.998	462	5.985	507	9.952
MAR	13.091	445	10.533	11.459	35.528
ABR	22.789	4.079	9.732	10.808	47.408
MAIO	21.142	6.875	33.068	7.790	68.875
JUN	17.355	825	2.175	27.840	48.195
JUL	11.445	50.461	2.835	2.205	66.945
AGO	107.012	2.438	4.816	4.206	118.472
SET	33.566	3.759	9.997	13.503	60.824
OUT	9.381	1.305	6.610	10.077	27.372
NOV	10.076	1.004	2.060	2.257	15.397
DEZ	16.255	33.728	15.750	1.021	66.754
<b>TOTAL 2002</b>	<b>270.441</b>	<b>106.981</b>	<b>139.038</b>	<b>98.717</b>	<b>615.177</b>
JAN	3.914	387	5.543	784	10.629
FEV	13.009	1.894	1.376	20.618	36.898
MAR	59.187	483	6.356	5.125	71.151
ABR	17.365	2.605	3.647	6.689	30.305
MAIO	12.321	2.743	1.992	6.902	23.958
JUN	61.104	1.257	7.136	2.299	71.796
JUL	41.449	11.476	9.434	11.802	74.161
AGO	8.072	2.556	4.436	12.001	27.065
SET	12.996	3.267	7.519	1.589	25.371
OUT	11.930	3.598	3.088	4.371	22.987
NOV	11.724	1.038	7.384	11.539	31.685
DEZ	27.371	3.002	9.303	17.652	57.328
<b>TOTAL 2003</b>	<b>280.443</b>	<b>34.305</b>	<b>67.214</b>	<b>101.372</b>	<b>483.334</b>
JAN	6.360	2.225	22.444	1.055	32.084
FEV	6.470	1.683	11.803	9.661	29.617
MAR	8.634	2.832	11.824	8.422	31.712
ABR	15.157	929	3.386	930	20.402
MAIO	10.291	1.617	2.388	10.088	24.385
JUN	23.359	648	3.858	9.663	37.529
JUL	13.135	2.209	3.714	1.576	20.634
AGO	26.987	3.686	3.955	2.378	37.006
SET	5.190	344	1.688	1.794	9.016
OUT	16.541	704	6.248	1.363	24.856
NOV	15.650	1.196	3.751	2.898	23.494
<b>TOTAL 2004</b>	<b>147.775</b>	<b>18.073</b>	<b>75.058</b>	<b>49.828</b>	<b>290.734</b>

## CONVERSÃO DE DEPÓSITOS JUDICIAIS EM RENDA DA UNIÃO

PERÍODO: JANEIRO DE 2000 A NOVEMBRO DE 2004

(A PREÇOS DE NOVEMBRO/04 - IGP-DI)

UNIDADE: R\$ MILHARES

MÊS	COFINS/ FINSOCIAL	IRPJ	PIS/PASEP	CSLL	TOTAL
JAN	55.429	6.236	23.201	16.256	101.123
FEV	65.173	4.574	18.040	5.469	93.256
MAR	30.743	34.781	25.424	5.698	96.646
ABR	51.927	5.700	5.735	4.414	67.775
MAIO	33.536	21.065	23.428	34.131	112.161
JUN	117.142	16.435	26.159	24.124	183.861
JUL	25.968	2.129	62.709	35.967	126.772
AGO	62.477	2.329	10.382	22.337	97.525
SET	42.381	15.733	7.402	14.686	80.201
OUT	15.407	3.208	7.870	7.406	33.892
NOV	40.544	2.464	2.464	10.579	56.051
DEZ	20.542	2.816	12.757	5.447	41.563
<b>TOTAL 2000</b>	<b>561.272</b>	<b>117.470</b>	<b>225.572</b>	<b>186.513</b>	<b>1.090.826</b>
JAN	45.209	1.045	6.595	7.327	60.175
FEV	33.082	1.918	4.340	2.719	42.059
MAR	79.191	756	4.646	6.043	90.636
ABR	54.300	3.293	8.217	5.882	71.692
MAIO	127.695	1.362	9.296	4.847	143.201
JUN	27.493	9.312	14.363	3.544	54.713
JUL	55.742	3.982	4.773	5.824	70.321
AGO	36.745	5.529	14.347	11.471	68.092
SET	19.997	23.891	14.339	28.052	86.278
OUT	38.452	8.525	8.457	26.444	81.879
NOV	46.277	1.469	7.942	14.866	70.554
DEZ	15.270	1.854	4.093	2.751	23.968
<b>TOTAL 2001</b>	<b>579.454</b>	<b>62.935</b>	<b>101.410</b>	<b>119.771</b>	<b>863.569</b>
JAN	6.190	1.859	41.184	8.176	57.409
FEV	3.486	537	6.960	590	11.573
MAR	15.298	520	12.309	13.391	41.518
ABR	26.658	4.771	11.384	12.643	55.456
MAIO	24.512	7.971	38.337	9.031	79.850
JUN	19.859	945	2.489	31.857	55.150
JUL	12.986	57.256	3.216	2.502	75.960
AGO	119.395	2.720	5.373	4.693	132.181
SET	36.749	4.115	10.945	14.784	66.593
OUT	9.985	1.389	7.036	10.726	29.135
NOV	10.439	1.040	2.134	2.339	15.952
DEZ	16.742	34.739	16.222	1.051	68.754
<b>TOTAL 2002</b>	<b>302.298</b>	<b>117.861</b>	<b>157.589</b>	<b>111.783</b>	<b>689.531</b>
JAN	4.034	399	5.714	809	10.956
FEV	13.406	1.952	1.418	21.249	38.025
MAR	60.738	495	6.523	5.259	73.015
ABR	17.919	2.688	3.763	6.902	31.273
MAIO	12.878	2.867	2.082	7.214	25.041
JUN	64.222	1.321	7.500	2.417	75.458
JUL	43.739	12.110	9.955	12.454	78.257
AGO	8.494	2.690	4.668	12.629	28.480
SET	13.639	3.429	7.891	1.668	26.627
OUT	12.502	3.770	3.236	4.580	24.088
NOV	12.269	1.086	7.727	12.075	33.157
DEZ	28.620	3.139	9.728	18.457	59.944
<b>TOTAL 2003</b>	<b>292.461</b>	<b>35.945</b>	<b>70.204</b>	<b>105.712</b>	<b>504.322</b>
JAN	6.648	2.325	23.458	1.103	33.534
FEV	6.731	1.751	12.279	10.051	30.812
MAR	8.942	2.933	12.245	8.721	32.841
ABR	15.575	955	3.480	956	20.965
MAIO	10.476	1.646	2.431	10.270	24.824
JUN	23.644	656	3.905	9.781	37.986
JUL	13.264	2.231	3.751	1.591	20.838
AGO	27.087	3.699	3.969	2.387	37.142
SET	5.202	344	1.691	1.798	9.035
OUT	16.562	705	6.256	1.365	24.888
NOV	15.650	1.196	3.751	2.898	23.494
<b>TOTAL 2004</b>	<b>149.780</b>	<b>18.442</b>	<b>77.216</b>	<b>50.921</b>	<b>296.360</b>

**GRÁFICO I-A**  
**ARRECAÇÃO DOS IMPOSTOS E CONTRIBUIÇÕES ADMINISTRADOS PELA SRF**  
**PERÍODO: JANEIRO DE 2001 A NOVEMBRO DE 2004**  
**(A PREÇOS DE NOVEMBRO/04 - IPCA)**

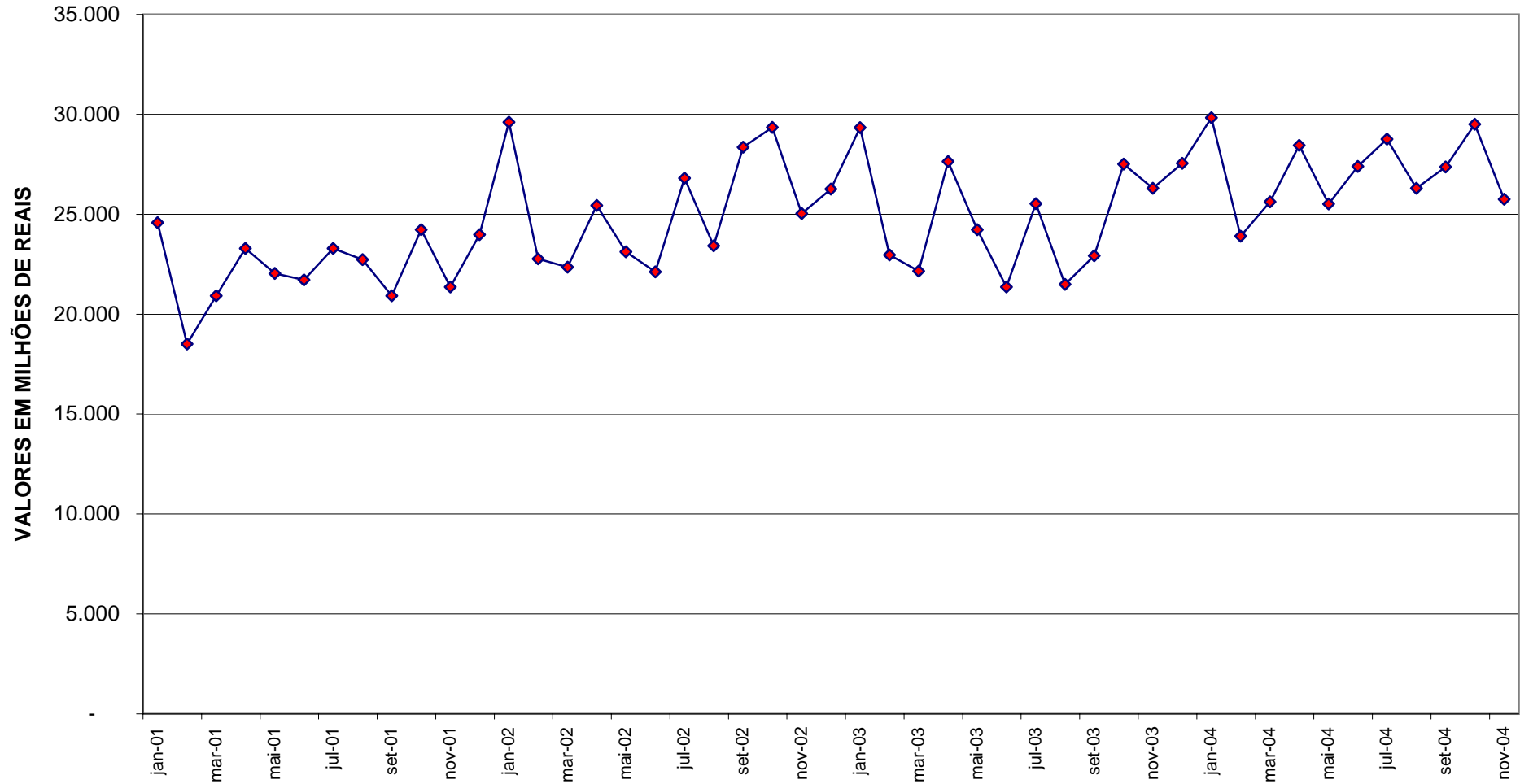

**GRÁFICO I-B**  
**ARRECAÇÃO DOS IMPOSTOS E CONTRIBUIÇÕES ADMINISTRADOS PELA SRF**  
**PERÍODO: JANEIRO DE 2001 A NOVEMBRO DE 2004**  
**(A PREÇOS DE NOVEMBRO/04 - IGP-DI)**

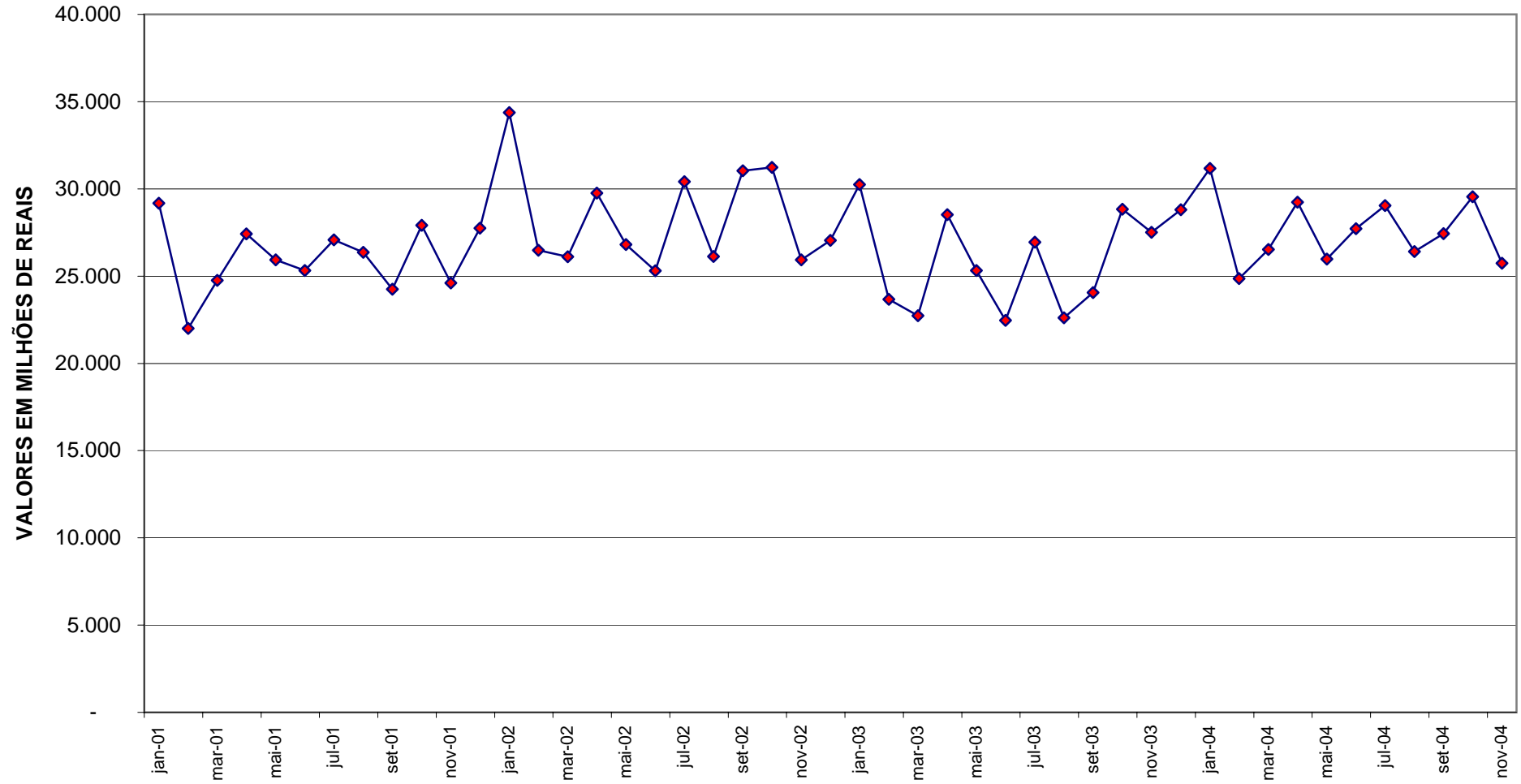

**GRÁFICO II-A**  
**ARRECAÇÃO DO I. RENDA, IPI (EXCETO VINCULADO) E CONTRIBUIÇÕES ADMINISTRADAS PELA SRF**  
**PERÍODO: JANEIRO DE 2001 A NOVEMBRO DE 2004**  
**(A PREÇOS DE NOVEMBRO/04 - IPCA)**

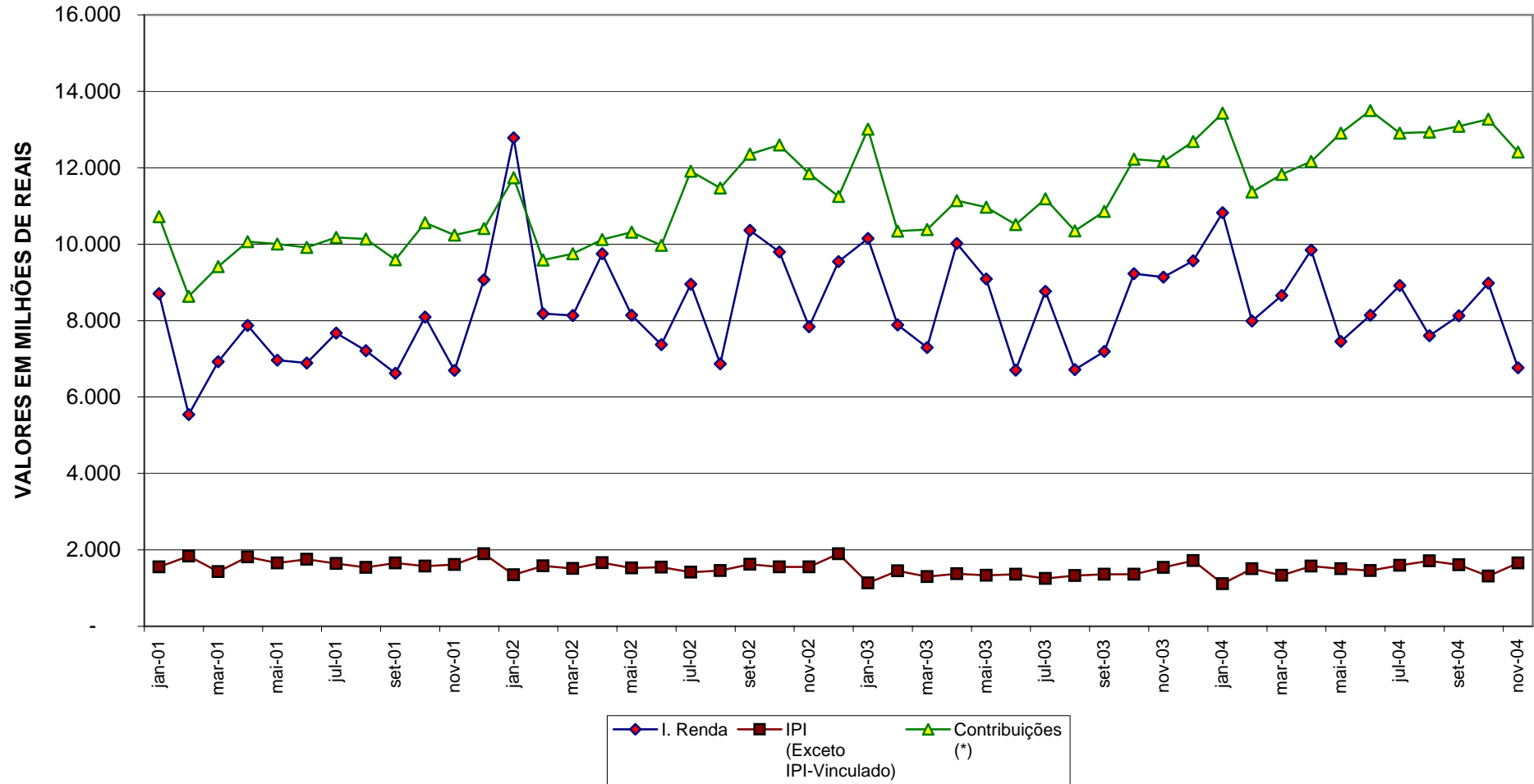

**GRÁFICO II-B**  
**ARRECAÇÃO DO I. RENDA, IPI (EXCETO VINCULADO) E CONTRIBUIÇÕES ADMINISTRADAS PELA SRF**  
**PERÍODO: JANEIRO DE 2001 A NOVEMBRO DE 2004**  
**(A PREÇOS DE NOVEMBRO/04 - IGP-DI)**

