



RECEITA FEDERAL

Coordenação-Geral de Política Tributária

Análise da Arrecadação das
Receitas Federais

Março de 2004

BRASÍLIA – ABRIL 2004

SECRETÁRIO DA RECEITA FEDERAL

Jorge Antônio Deher Rachid

COORDENADOR-GERAL DE POLÍTICA TRIBUTÁRIA

Márcio Ferreira Verdi

COORDENADOR DE PREVISÃO E ANÁLISE

Raimundo Eloi de Carvalho

Análise da Arrecadação das Receitas Federais – Março de 2004

Equipe Técnica

Marylda Macedo de Almeida e Castro

Itamar Alves Barbosa Júnior

Marcelo de Mello Gomide Loures

Rogério Augusto de Oliveira Lima

É autorizada a reprodução total ou parcial do conteúdo desta publicação desde que citada a fonte.

Esplanada dos Ministérios

Edifício Sede do Ministério da Fazenda, 7º andar, sala 705

Brasília – DF CEP - 70.048-900

Brasil

Tel.: Voz : (061) 412.2750/2751

Fax : (061) 412.1728

Home Page : <http://www.receita.fazenda.gov.br>

SUMÁRIO

I. Considerações Gerais	<i>1</i>
II. Desempenho do mês em relação ao mês anterior.....	<i>2</i>
III. Desempenho do mês em relação ao mesmo mês do ano anterior.....	<i>3</i>
IV. Desempenho acumulado no ano em relação ao mesmo período do ano anterior	<i>4</i>
V. Informações Adicionais	<i>5</i>
. Tabela I (Arrecadação – Março/03 e Fevereiro e Março/04 – A preços correntes).....	<i>9</i>
. Tabela I-A (Arrecadação – Março/03 e Fevereiro e Março/04 – IPCA).....	<i>10</i>
. Tabela I-B (Arrecadação – Março/03 e Fevereiro e Março/04 – IGP-DI)	<i>11</i>
. Tabela II (Arrecadação – Janeiro a Março – 2004/2003 – A preços correntes).....	<i>12</i>
. Tabela II-A (Arrecadação – Janeiro a Março – 2004/2003 – IPCA)	<i>13</i>
. Tabela II-B (Arrecadação – Janeiro a Março – 2004/2003 – IGP-DI)	<i>14</i>
. Tabela III (Arrecadação – Janeiro/00 a Março/04 – A preços correntes).....	<i>15</i>
. Tabela III-A (Arrecadação – Janeiro/00 a Março/04 – IPCA).....	<i>16</i>
. Tabela III-B (Arrecadação – Janeiro/00 a Março/04 – IGP-DI).....	<i>17</i>
. Tabela IV (Depósitos Judiciais – Janeiro/00 a Março/04 – A preços correntes)	<i>18</i>
. Tabela IV-A (Depósitos Judiciais – Janeiro/00 a Março/04 – IPCA)	<i>19</i>
. Tabela IV-B (Depósitos Judiciais – Janeiro/00 a Março/04 – IGP-DI).....	<i>20</i>
. Gráfico I-A (Arrecadação – Janeiro/01 a Março/04 – IPCA).....	<i>21</i>
. Gráfico I-B (Arrecadação – Janeiro/01 a Março/04 – IGP-DI)	<i>22</i>
. Gráfico II-A (Arrecadação I. Renda, IPI e Contribuições – Janeiro/01 a Março/04 – IPCA).....	<i>23</i>
. Gráfico II-B (Arrecadação I. Renda, IPI e Contribuições – Janeiro/01 a Março/04 – IGP-DI)	<i>24</i>

ANÁLISE DA ARRECADAÇÃO DAS RECEITAS FEDERAIS

MARÇO DE 2004

I. CONSIDERAÇÕES GERAIS

A arrecadação dos impostos e contribuições administrados pela Receita Federal e das demais receitas (taxas e contribuições controladas por outros órgãos, excluídas as contribuições previdenciárias) atingiu o valor de **R\$ 24.455 milhões** no mês de março de 2004 e **R\$ 75.334 milhões** no período de janeiro a março de 2004.

a) Variação nominal

A arrecadação total, no mês de março de 2004, apresentou crescimento nominal de **22,44%** em relação a março de 2003. Quanto às receitas administradas pela SRF, o crescimento foi de **23,91%**.

b) Variação real (IPCA/IGP-DI)

A arrecadação total, no mês de março de 2004, apresentou variações reais de **+15,63%/+16,69%** em relação a março de 2003. Quanto às receitas administradas pela SRF, as variações reais foram de **+17,02%/+18,09%**.

Cabe destacar que a normatização, cobrança e controle da arrecadação relativa à Contribuição para o Plano de Seguridade Social do Servidor passou a ser competência do Ministério do Planejamento, Orçamento e Gestão a partir de janeiro/04, em conformidade com a Lei nº 10.833/03, art. 39.

Por esta razão, sua arrecadação passou a integrar, nos quadros demonstrativos, o item "Demais Receitas", inclusive em períodos anteriores, para evitar distorções na comparação.

O quadro a seguir apresenta os valores mensais e acumulados da arrecadação do período de janeiro a março de 2003/2004 e as variações nominais e reais.

ARRECAÇÃO DAS RECEITAS FEDERAIS
(A PREÇOS CORRENTES E A PREÇOS DE MARÇO/04 - IPCA/IGP-DI)
PERÍODO: JANEIRO A MARÇO - 2004/2003

RECEITA		ARRECAÇÃO (R\$ MILHOES)					VARIÇÃO (%)		
		2004			2003		MAR/04	MAR/04	JAN-MAR/04
		MAR	FEV	JAN-MAR	MAR	JAN-MAR	FEV/04	MAR/03	JAN-MAR/03
RECEITA ADMINISTRADA PELA SRF [A]	NOMINAL	23.392	21.694	71.013	18.878	61.411	7,83	23,91	15,64
	IPCA	23.392	21.796	71.396	19.990	65.972	7,32	17,02	8,22
	IGP-DI	23.392	21.896	71.739	19.808	65.572	6,83	18,09	9,41
DEMAIS RECEITAS [B]	NOMINAL	1.063	1.015	4.321	1.095	4.747	4,81	(2,89)	(8,99)
	IPCA	1.063	1.019	4.350	1.160	5.117	4,32	(8,29)	(14,99)
	IGP-DI	1.063	1.024	4.375	1.149	5.087	3,84	(7,45)	(14,00)
TOTAL [A]+[B]	NOMINAL	24.455	22.709	75.334	19.973	66.159	7,69	22,44	13,87
	IPCA	24.455	22.815	75.746	21.149	71.089	7,19	15,63	6,55
	IGP-DI	24.455	22.920	76.114	20.957	70.659	6,70	16,69	7,72

Fonte: SRF (SIADI).

A análise detalhada do comportamento da arrecadação está contida nos itens **II**, **III** e **IV**, a seguir.

II. DESEMPENHO DA ARRECAÇÃO DE MARÇO DE 2004 EM RELAÇÃO A FEVEREIRO DE 2004 (Tabelas I, I-A, e I-B)

A arrecadação das Receitas Administradas pela SRF apresentou, no mês de março de 2004, variações reais de **+7,32%/+6,83%** em relação ao mês anterior.

Os principais fatores que concorreram para esse resultado foram os seguintes:

- ocorrência de cinco semanas de fatos geradores, em março/04, contra quatro semanas, em fevereiro/04, o que explica o desempenho da arrecadação dos tributos com apuração semanal (IRRF-Rendimentos do Trabalho: +22,19%/+21,63%; IRRF-Outros Rendimentos: +16,22%/+15,69%; IOF: +19,17%/+18,63%; e CPMF: +25,39%/+24,82%;
- menor número de dias úteis em fevereiro/04 (17,5), em razão dos feriados de carnaval. Por essa razão, os tributos cujo fato gerador da arrecadação do mês de março, ocorreu integralmente em fevereiro, tiveram desempenho negativo em relação àquele mês (CIDE-Combustíveis: -17,71%/-18,09%; PIS/PASEP: -11,34%/-11,74%; e COFINS-Entidades Financeiras: -6,15%/-6,58%. Quanto a COFINS-Demais Empresas, o acréscimo de +4,01%/+3,54% deve-se a entrada em vigor da nova forma de tributação (não-cumulativa) que passou a incorporar, na base de cálculo, os insumos importados.

Por outro lado, os tributos cuja arrecadação é apurada diariamente, como o Imposto sobre a Importação e o IPI-Vinculado à Importação, tiveram acréscimos significativos (+44,37%/+43,71% e

+50,75%/+50,06%, respectivamente). Cabe destacar que, para esses tributos contribuiu, também, o acréscimo de 42,40% no valor em dólar das importações, em relação ao mês de fevereiro.

III. DESEMPENHO DA ARRECADAÇÃO DE MARÇO DE 2004 EM RELAÇÃO A MARÇO DE 2003 (Tabelas I, I-A, e I-B)

A arrecadação das Receitas Administradas pela SRF apresentou, no mês de março de 2004, variações reais de **+17,02%/+18,09%** em relação ao mesmo mês do ano anterior.

Um dos principais fatores que concorreu para esse desempenho foi a ocorrência de cinco semanas de fatos geradores, em março/04, contra quatro semanas, em março/03, o que explica o desempenho da arrecadação dos tributos com apuração semanal (IRRF-Rendimentos do Trabalho: +30,65%/+31,85%; IRRF-Outros Rendimentos: +31,45%/+32,65%; IOF: +33,82%/+35,04%; e CPMF: +19,36%/+20,45%.

A seguir, estão discriminados, por tributo, as variações reais mais relevantes e os fatores que concorreram para o resultado.

- **I. Importação (+3,02%/+3,96%) e IPI-Vinculado (+8,75%/+9,75%):** resultado decorrente da conjugação dos seguintes fatores: elevação de 41,67% no valor em dólar das importações tributadas, redução de 7,63% na alíquota média efetiva do I. Importação, de 4,55% na alíquota média efetiva do IPI-Vinculado e de 15,71% na taxa média de câmbio;
- **IPI-Fumo (-21,21%/-20,49%):** antecipação de saídas de cigarros do 3º decêndio de fevereiro/04 (fato gerador da arrecadação de março/04) para o 2º decêndio de fevereiro em razão dos feriados de carnaval;
- **IPI-Automóveis (+14,14%/+15,18%):** aumento de 41,20% no volume de vendas ao mercado interno;
- **IRPJ (+50,08%/+51,46%) e CSLL (+29,47%/+30,66%):** arrecadação relativa à Declaração de Ajuste/04 – IRPJ/CSLL referente ao ano-calendário 2003 (março/04: R\$ 1.929 milhões e março/03: R\$ 1.212 milhões) e arrecadação de R\$ 373 milhões, em março/04, decorrente de compensações, sem contrapartida em março/03;
- **IRRF-Rendimentos de Capital (-29,78%/-29,14%):** redução na taxa de juros em relação a março/03 com reflexo na arrecadação referente às aplicações de renda fixa e redução

na arrecadação referente às operações de swap (R\$ 77 milhões – mar/04; R\$ 202 milhões – mar/03); e

- **COFINS (+13,41%/+14,45%)**: aumento da alíquota da COFINS das entidades financeiras de 3% para 4%, retenção na fonte de COFINS referente a pagamentos efetuados a empresas prestadoras de serviços (Lei nº 10.833/03, art. 30) e entrada em vigor da nova forma de tributação (não-cumulativa) que passou a incorporar, na base de cálculo, os insumos importados.

IV. DESEMPENHO DA ARRECADAÇÃO ACUMULADA DE JANEIRO A MARÇO DE 2004 EM RELAÇÃO AO MESMO PERÍODO DE 2003 (Tabelas II, II-A, e II-B)

A arrecadação das Receitas Administradas pela SRF apresentou, no período de janeiro a março de 2004, variações reais de **+8,22%/+9,41%**.

A seguir, estão discriminados, por tributo, as variações reais mais relevantes e os fatores que concorreram para o resultado.

- **I. Importação (-17,40%/-16,54%) e IPI-Vinculado (-20,05%/-19,22%)**: resultado decorrente da conjugação dos seguintes fatores: elevação de **17,68%** no valor em dólar das importações tributadas, redução de **17,07%** na taxa média de câmbio, de **8,60%** na alíquota média efetiva do I. Importação e de **9,84%** na alíquota média do IPI-Vinculado;
- **IPI-Fumo (+10,89%/+12,15%)**: aumento médio de 20% na tabela referente ao imposto (Dec. nº 4.924/03);
- **IPI-Automóveis (-1,25%/-0,24%)**: aumento de 9,00% no volume de vendas ao mercado interno e redução das alíquotas para veículos médios e populares, conforme Dec. nº 4.800/03;
- **IRPJ (+22,61%/+23,95%) e CSLL (+24,85%/+26,26%)**: recolhimento do setor de combustíveis no valor de R\$ 1.068 milhões (IRPJ e CSLL) em 2004 e de R\$ 491 milhões em 2003, devido a compensações; arrecadação relativa à Declaração de Ajuste/04 – IRPJ/CSLL referente ao ano-calendário 2003 (1º trimestre/04: R\$ 4.197 milhões e 1º trimestre/03: R\$ 3.279 milhões) e arrecadação de R\$ 413 milhões, no 1º trimestre/04, decorrente de compensações, sem contrapartida no 1º trimestre/03;

- **IRRF-Rendimentos de Capital (-14,53%/-13,50%):** redução na taxa de juros em relação ao 1º trimestre/03 com reflexo na arrecadação referente às aplicações de renda fixa e redução na arrecadação referente às operações de swap (R\$ 183 milhões – 1º trimestre/04; R\$ 771 milhões – 1º trimestre/03);
- **IRRF-Remessas para o Exterior (-23,71%/-22,89%):** redução de 17,07% na taxa média de câmbio; e
- **Refis (-46,38%/-45,77%):** transferência de contribuintes para o parcelamento especial – PAES.

V. INFORMAÇÕES ADICIONAIS:

a) PASSIVOS TRIBUTÁRIOS

O quadro a seguir mostra o montante do estoque de débitos apurados no âmbito da Secretaria da Receita Federal até 29 de fevereiro de 2004.

PASSIVOS TRIBUTÁRIOS

UNIDADE: R\$ MILHÕES

DISCRIMINAÇÃO	POSIÇÃO EM 29/FEV/04		
	Nº CONTRIB./ PROCESSOS	VALOR CONSOLIDADO	%
1) SALDO DE PARCELAMENTOS	-	70.022	24,87
1.1) REFIS (*)	34.531	66.328	23,56
.SRF	-	28.049	9,96
.PGFN	-	14.562	5,17
.INSS	-	23.717	8,42
1.2) OUTROS	-	3.694	1,31
.PARCELAMENTO NORMAL CONTROLADO NO SIPADE	105.992	2.363	0,84
.PAES (**)	-	1.331	0,47
2) DÉBITOS EM COBRANÇA NA SRF	-	37.340	13,26
2.1) CONTA-CORRENTE PESSOA JURÍDICA (***)	1.885.134	4.785	1,70
2.2) CONTA-CORRENTE PESSOA FÍSICA	1.831.289	2.050	0,73
2.3) PROCESSOS FISCAIS (sem pendência de compensação) (***)	125.662	30.505	10,84
3) DÉBITOS COM EXIGIBILIDADE SUSPensa (EM JULGAMENTO E SUBJUDICE)	-	174.148	61,86
3.1) PROCESSOS FISCAIS (EM JULGAMENTO) (****)	99.888	128.948	45,81
3.2) PROCESSOS FISCAIS (SUBJUDICE) (****)	18.684	45.199	16,06
TOTAL	-	281.510	100,00

Fonte: CORAT

(*) O saldo do REFIS foi corrigido, pois havia um contribuinte consolidado na dívida da Receita com 35 bilhões (empresa de médio porte), isso gerou uma distorção de mais de 50 bilhões na carteira.

(**) Esses dados referem-se apenas aos parcelamentos que migraram do Sistema normal (SIPADE).

(***) Foram excluídos os valores e processos de contribuintes optantes pelo PAES.

(****) O valor deste mês volta a considerar os processos de contribuintes optantes pelo PAES.

Obs.: Não inclui valores da dívida ativa em cobrança na PGFN.

b) REFIS

Foram recepcionados, até dezembro de 2001, 129.166 termos de opções pelo REFIS. Até o mês de fevereiro de 2004, considerando as exclusões e reinclusões por medida judicial, permanecem **34.531** empresas no programa.

O quadro a seguir mostra a evolução da arrecadação do REFIS referente aos impostos e contribuições administrados pela SRF e pelo INSS nos anos de 2002 e de 2003.

ARRECADAÇÃO DO REFIS
PERÍODO: 2003 E JANEIRO A MARÇO DE 2004

UNIDADE: R\$ MILHÕES

MÊS	QUANT. DARF (MÉDIA MENSAL)	ARRECADAÇÃO		
		SRF/PGFN	INSS	TOTAL
JAN-DEZ 2003	54.999	1.103	304	1.407
JAN	40.305	74	19	93
FEV	40.315	57	28	85
MAR	44.953	52	27	78
JAN-MAR 2004	41.858	183	73	256

c) PAES

O quadro a seguir mostra a arrecadação relativa ao parcelamento especial (PAES), em conformidade com o art. 1º da Lei nº 10.684/03.

ARRECADAÇÃO DO PAES
PERÍODO: 2003 E JANEIRO A MARÇO DE 2004

UNIDADE: R\$ MILHÕES

MÊS	PESSOAS FÍSICAS		MICROEMPRESAS		EMPRESAS DE PEQUENO PORTE		DEMAIS PESSOAS JURÍDICAS		TOTAL	
	VALOR	Nº CONTRIB.	VALOR	Nº CONTRIB.	VALOR	Nº CONTRIB.	VALOR	Nº CONTRIB.	VALOR	Nº CONTRIB.
JUL-DEZ 2003	53	-	94	-	116	-	1.100	-	1.363	-
JAN	7	91.490	15	167.812	19	88.726	183	24.405	224	372.433
FEV	7	91.490	13	167.812	18	88.726	174	24.405	212	372.433
MAR	7	91.490	15	167.812	20	88.726	191	24.405	233	372.433
JAN-MAR 2004	22	-	42	-	57	-	548	-	669	-

d) SIMPLES

ARRECAÇÃO DO SIMPLES
PERÍODO: 2003 E JANEIRO A MARÇO DE 2004

UNIDADE: R\$ MILHÕES

MÊS	SRF		INSS		ICMS/ISS		TOTAL	
	VALOR	%	VALOR	%	VALOR	%	VALOR	%
JAN-DEZ 2003	4.999,7	59,39	3.392,4	40,30	26,5	0,31	8.418,6	100,00
JAN	546,3	57,99	393,3	41,75	2,5	0,27	942,2	100,00
FEV	391,8	58,96	270,6	40,72	2,1	0,32	664,5	100,00
MAR	400,1	58,62	280,3	41,06	2,2	0,32	682,6	100,00
JAN-MAR 2004	1.338,2	58,46	944,2	41,25	6,8	0,30	2.289,2	100,00

Obs.: Na arrecadação do INSS, ICMS e ISS estão incluídos os acréscimos de multas e juros de mora

e) DECOMPOSIÇÃO DA ARRECAÇÃO DO IRPJ

ARRECAÇÃO DO IRPJ
PERÍODO: 2003 E JANEIRO A MARÇO DE 2004

UNIDADE: R\$ MILHÕES

MÊS	LUCRO REAL		LUCRO PRESUMIDO		OUTROS		TOTAL	
	VALOR	%	VALOR	%	VALOR	%	VALOR	%
JAN-DEZ 2003	22.814	67,43	5.358	15,84	5.662	16,73	33.833	100,00
JAN	2.768	64,43	1.086	25,29	442	10,28	4.296	100,00
FEV	2.600	80,61	244	7,57	381	11,82	3.226	100,00
MAR	2.798	80,32	244	7,00	442	12,68	3.483	100,00
JAN-MAR 2004	8.166	74,20	1.574	14,31	1.264	11,49	11.005	100,00

f) ARRECAÇÃO DOS RENDIMENTOS DE CAPITAL

ARRECAÇÃO DE IRRF-RENDIMENTOS DE CAPITAL
PERÍODO: JANEIRO A MARÇO - 2004/2003
(A PREÇOS CORRENTES)

UNIDADE: R\$ MILHÕES

MÊS	FUNDOS DE RENDA FIXA		OPERAÇÕES DE SWAP		JUROS REMUN. CAP. PRÓPRIO		OUTRAS		TOTAL	
	2004	2003	2004	2003	2004	2003	2004	2003	2004	2003
JAN	695	702	47	319	856	586	932	567	2.531	2.174
FEV	632	870	59	250	86	154	493	446	1.269	1.720
MAR	494	755	77	202	39	45	469	450	1.080	1.452
JAN-MAR	1.822	2.327	183	771	981	785	1.894	1.463	4.880	5.346
VAR.% 2004 2003	(21,72)		(76,21)		24,87		29,48		(8,72)	

h) ARRECADAÇÃO DO PIS/PASEP

ARRECADAÇÃO DO PIS/PASEP

PERÍODO: JANEIRO A DEZEMBRO - 2002/2003 E JANEIRO A MARÇO - 2004/2003

(A PREÇOS DE MARÇO/04 - IPCA)

UNIDADE: R\$ MILHÕES

MÊS	PIS			PASEP			TOTAL (PIS/PASEP)		
	2003 [A]	2002 [B]	[A]/[B]%	2003 [C]	2002 [D]	[C]/[D]%	2003 [E]	2002 [F]	[E]/[F]%
JAN	1.610	1.236	30,28	169	85	99,55	1.779	1.320	34,72
FEV	1.232	996	23,63	141	97	45,04	1.373	1.094	25,54
MAR	1.193	966	23,55	190	98	94,60	1.383	1.063	30,06
ABR	1.219	1.034	17,97	169	95	77,79	1.388	1.128	23,00
MAI	1.334	1.084	23,11	165	101	63,52	1.499	1.184	26,55
JUN	1.233	1.104	11,70	250	143	75,36	1.483	1.246	18,99
JUL	1.268	1.115	13,81	158	147	7,45	1.426	1.261	13,07
AGO	1.302	1.226	6,19	173	148	16,97	1.475	1.374	7,35
SET	1.330	1.303	2,08	174	149	16,79	1.504	1.452	3,59
OUT	1.342	1.315	2,02	182	147	24,35	1.524	1.462	4,26
NOV	1.468	1.292	13,62	163	144	13,06	1.631	1.437	13,56
DEZ	1.460	1.201	21,59	178	157	13,37	1.637	1.357	20,65
TOTAL	15.991	13.870	15,29	2.111	1.509	39,90	18.102	15.379	17,71

MÊS	PIS			PASEP			TOTAL (PIS/PASEP)		
	2004 [A]	2003 [B]	[A]/[B]%	2004 [C]	2003 [D]	[C]/[D]%	2004 [E]	2003 [F]	[E]/[F]%
JAN	1.550	1.610	(3,69)	190	169	12,64	1.741	1.779	(2,14)
FEV	1.326	1.232	7,66	219	141	55,00	1.545	1.373	12,53
MAR	1.164	1.193	(2,43)	206	190	8,36	1.370	1.383	(0,95)
JAN-MAR	4.041	4.035	0,15	615	500	22,99	4.656	4.535	2,67

Brasília, 13 de abril de 2004.

Coordenação-Geral de Política Tributária

TABELA I

ARRECADAÇÃO DAS RECEITAS FEDERAIS

PERÍODO: MARÇO DE 2003 E FEVEREIRO E MARÇO DE 2004

(A PREÇOS CORRENTES)

UNIDADE: R\$ MILHÕES

RECEITAS	2004		2003	VARIÇÃO (%)	
	MARÇO	FEVEREIRO	MARÇO	MAR/04 FEV/04	MAR/04 MAR/03
IMPOSTO SOBRE IMPORTAÇÃO	765	528	702	45,04	9,08
I.P.I-TOTAL	1.714	1.724	1.555	(0,61)	10,19
I.P.I-FUMO	137	248	164	(44,71)	(16,57)
I.P.I-BEBIDAS	130	179	175	(27,24)	(25,83)
I.P.I-AUTOMÓVEIS	222	228	184	(2,73)	20,86
I.P.I-VINCULADO À IMPORTAÇÃO	442	292	384	51,45	15,16
I.P.I-OUTROS	783	778	648	0,65	20,75
IMPOSTO SOBRE A RENDA-TOTAL	8.267	7.593	6.576	8,87	25,71
I.RENDA-PESSOA FÍSICA	294	228	302	28,62	(2,80)
I.RENDA-PESSOA JURÍDICA	3.483	3.226	2.192	7,98	58,92
ENTIDADES FINANCEIRAS	1.203	1.229	614	(2,15)	96,08
DEMAIS EMPRESAS	2.280	1.996	1.578	14,22	44,47
I.RENDA-RETIDO NA FONTE	4.490	4.139	4.082	8,47	9,98
I.R.R.F-RENDIMENTOS DO TRABALHO	2.728	2.222	1.972	22,77	38,34
I.R.R.F-RENDIMENTOS DE CAPITAL	1.080	1.269	1.452	(14,95)	(25,64)
I.R.R.F-REMESSAS PARA O EXTERIOR	408	413	461	(1,18)	(11,61)
I.R.R.F-OUTROS RENDIMENTOS	275	235	198	16,77	39,19
IOF - I. S/ OPERAÇÕES FINANCEIRAS	458	383	323	19,73	41,70
ITR - I. TERRITORIAL RURAL	7	6	5	15,65	35,71
CPMF - CONTRIB. MOVIMENTAÇÃO FINANCEIRA	2.269	1.801	1.795	25,98	26,39
COFINS - CONTRIB. P/ A SEGURIDADE SOCIAL	5.430	5.235	4.522	3,72	20,09
ENTIDADES FINANCEIRAS	377	400	265	(5,71)	42,34
DEMAIS EMPRESAS	5.053	4.835	4.257	4,50	18,71
CONTRIBUIÇÃO PARA O PIS/PASEP	1.370	1.538	1.306	(10,92)	4,89
ENTIDADES FINANCEIRAS	60	63	57	(4,92)	6,04
DEMAIS EMPRESAS	1.310	1.475	1.249	(11,18)	4,83
CSSL - CONTRIB. SOCIAL S/ LUCRO LÍQUIDO	1.653	1.539	1.206	7,38	37,10
ENTIDADES FINANCEIRAS	491	499	224	(1,58)	119,34
DEMAIS EMPRESAS	1.162	1.041	982	11,67	18,35
CIDE-COMBUSTÍVEIS	570	690	530	(17,32)	7,50
CONTRIBUIÇÃO PARA O FUNDAF	24	23	21	8,34	17,09
OUTRAS RECEITAS ADMINISTRADAS	222	193	241	15,17	(8,04)
SUBTOTAL [A]	22.749	21.252	18.783	7,04	21,12
REFIS [B]	50	55	95	(8,86)	(47,49)
PAES [C] *	233	212	-	10,24	-
RETENÇÃO NA FONTE - LEI Nº 10.833, ART. 30 [D] *	359	175	-	105,32	-
RECEITA ADMINISTRADA PELA SRF [E]=[A]+[B]+[C]+[D]	23.392	21.694	18.878	7,83	23,91
DEMAIS RECEITAS [F]	1.063	1.015	1.095	4,81	(2,89)
TOTAL GERAL DAS RECEITAS [G]=[E]+[F]	24.455	22.709	19.973	7,69	22,44

* Passivo Financeiro.

TABELA I-A

ARRECADAÇÃO DAS RECEITAS FEDERAIS

PERÍODO: MARÇO DE 2003 E FEVEREIRO E MARÇO DE 2004

(A PREÇOS DE MARÇO/04 - IPCA)

UNIDADE: R\$ MILHÕES

RECEITAS	2004		2003	VARIACÃO (%)	
	MARÇO	FEVEREIRO	MARÇO	MAR/04 FEV/04	MAR/04 MAR/03
IMPOSTO SOBRE IMPORTAÇÃO	765	530	743	44,37	3,02
I.P.I-TOTAL	1.714	1.732	1.647	(1,07)	4,07
I.P.I-FUMO	137	249	174	(44,97)	(21,21)
I.P.I-BEBIDAS	130	180	186	(27,58)	(29,95)
I.P.I-AUTOMÓVEIS	222	229	195	(3,19)	14,14
I.P.I-VINCULADO À IMPORTAÇÃO	442	293	406	50,75	8,75
I.P.I-OUTROS	783	782	687	0,18	14,03
IMPOSTO SOBRE A RENDA-TOTAL	8.267	7.629	6.963	8,36	18,72
I.RENDA-PESSOA FÍSICA	294	229	320	28,01	(8,20)
I.RENDA-PESSOA JURÍDICA	3.483	3.241	2.321	7,47	50,08
ENTIDADES FINANCEIRAS	1.203	1.235	650	(2,60)	85,18
DEMAIS EMPRESAS	2.280	2.006	1.671	13,68	36,44
I.RENDA-RETIDO NA FONTE	4.490	4.159	4.323	7,97	3,87
I.R.R.F-RENDIMENTOS DO TRABALHO	2.728	2.233	2.088	22,19	30,65
I.R.R.F-RENDIMENTOS DE CAPITAL	1.080	1.275	1.537	(15,35)	(29,78)
I.R.R.F-REMESSAS PARA O EXTERIOR	408	414	488	(1,64)	(16,52)
I.R.R.F-OUTROS RENDIMENTOS	275	237	209	16,22	31,45
IOF - I. S/ OPERAÇÕES FINANCEIRAS	458	384	342	19,17	33,82
ITR - I. TERRITORIAL RURAL	7	6	6	15,11	28,17
CPMF - CONTRIB. MOVIMENTAÇÃO FINANCEIRA	2.269	1.809	1.901	25,39	19,36
COFINS - CONTRIB. P/ A SEGURIDADE SOCIAL	5.430	5.260	4.788	3,24	13,41
ENTIDADES FINANCEIRAS	377	402	281	(6,15)	34,43
DEMAIS EMPRESAS	5.053	4.858	4.507	4,01	12,11
CONTRIBUIÇÃO PARA O PIS/PASEP	1.370	1.545	1.383	(11,34)	(0,95)
ENTIDADES FINANCEIRAS	60	64	60	(5,36)	0,14
DEMAIS EMPRESAS	1.310	1.482	1.323	(11,59)	(0,99)
CSSL - CONTRIB. SOCIAL S/ LUCRO LÍQUIDO	1.653	1.546	1.277	6,88	29,47
ENTIDADES FINANCEIRAS	491	501	237	(2,04)	107,15
DEMAIS EMPRESAS	1.162	1.045	1.040	11,15	11,77
CIDE-COMBUSTÍVEIS	570	693	562	(17,71)	1,52
CONTRIBUIÇÃO PARA O FUNDAF	24	23	22	7,83	10,58
OUTRAS RECEITAS ADMINISTRADAS	222	194	256	14,63	(13,15)
SUBTOTAL [A]	22.749	21.352	19.889	6,54	14,38
REFIS [B]	50	55	101	(9,29)	(50,41)
PAES [C] *	233	213	-	9,72	-
RETENÇÃO NA FONTE - LEI Nº 10.833, ART. 30 [D] *	359	176	-	104,36	-
RECEITA ADMINISTRADA PELA SRF [E]=[A]+[B]+[C]+[D]	23.392	21.796	19.990	7,32	17,02
DEMAIS RECEITAS [F]	1.063	1.019	1.160	4,32	(8,29)
TOTAL GERAL DAS RECEITAS [G]=[E]+[F]	24.455	22.815	21.149	7,19	15,63

* Passivo Financeiro.

TABELA I-B

ARRECADAÇÃO DAS RECEITAS FEDERAIS

PERÍODO: MARÇO DE 2003 E FEVEREIRO E MARÇO DE 2004

(A PREÇOS DE MARÇO/04 - IGP-DI)

UNIDADE: R\$ MILHÕES

RECEITAS	2004		2003	VARIÇÃO (%)	
	MARÇO	FEVEREIRO	MARÇO	MAR/04 FEV/04	MAR/04 MAR/03
IMPOSTO SOBRE IMPORTAÇÃO	765	533	736	43,71	3,96
I.P.I-TOTAL	1.714	1.740	1.632	(1,52)	5,02
I.P.I-FUMO	137	250	172	(45,22)	(20,49)
I.P.I-BEBIDAS	130	180	184	(27,91)	(29,31)
I.P.I-AUTOMÓVEIS	222	230	193	(3,63)	15,18
I.P.I-VINCULADO À IMPORTAÇÃO	442	294	403	50,06	9,75
I.P.I-OUTROS	783	785	680	(0,28)	15,08
IMPOSTO SOBRE A RENDA-TOTAL	8.267	7.664	6.900	7,87	19,80
I.RENDA-PESSOA FÍSICA	294	230	317	27,43	(7,36)
I.RENDA-PESSOA JURÍDICA	3.483	3.256	2.300	6,99	51,46
ENTIDADES FINANCEIRAS	1.203	1.241	644	(3,05)	86,87
DEMAIS EMPRESAS	2.280	2.015	1.656	13,16	37,69
I.RENDA-RETIDO NA FONTE	4.490	4.178	4.284	7,47	4,82
I.R.R.F-RENDIMENTOS DO TRABALHO	2.728	2.243	2.069	21,63	31,85
I.R.R.F-RENDIMENTOS DE CAPITAL	1.080	1.281	1.523	(15,74)	(29,14)
I.R.R.F-REMESSAS PARA O EXTERIOR	408	416	484	(2,09)	(15,76)
I.R.R.F-OUTROS RENDIMENTOS	275	238	207	15,69	32,65
IOF - I. S/ OPERAÇÕES FINANCEIRAS	458	386	339	18,63	35,04
ITR - I. TERRITORIAL RURAL	7	6	6	14,58	29,34
CPMF - CONTRIB. MOVIMENTAÇÃO FINANCEIRA	2.269	1.818	1.883	24,82	20,45
COFINS - CONTRIB. P/ A SEGURIDADE SOCIAL	5.430	5.284	4.744	2,77	14,45
ENTIDADES FINANCEIRAS	377	404	278	(6,58)	35,66
DEMAIS EMPRESAS	5.053	4.880	4.466	3,54	13,13
CONTRIBUIÇÃO PARA O PIS/PASEP	1.370	1.552	1.371	(11,74)	(0,04)
ENTIDADES FINANCEIRAS	60	64	60	(5,79)	1,06
DEMAIS EMPRESAS	1.310	1.488	1.311	(12,00)	(0,09)
CSSL - CONTRIB. SOCIAL S/ LUCRO LÍQUIDO	1.653	1.554	1.265	6,39	30,66
ENTIDADES FINANCEIRAS	491	503	235	(2,49)	109,04
DEMAIS EMPRESAS	1.162	1.050	1.030	10,65	12,79
CIDE-COMBUSTÍVEIS	570	696	557	(18,09)	2,45
CONTRIBUIÇÃO PARA O FUNDAF	24	23	22	7,34	11,59
OUTRAS RECEITAS ADMINISTRADAS	222	194	253	14,11	(12,36)
SUBTOTAL [A]	22.749	21.450	19.708	6,06	15,43
REFIS [B]	50	56	100	(9,70)	(49,96)
PAES [C] *	233	214	-	9,22	-
RETENÇÃO NA FONTE - LEI Nº 10.833, ART. 30 [D] *	359	176	-	103,43	-
RECEITA ADMINISTRADA PELA SRF [E]=[A]+[B]+[C]+[D]	23.392	21.896	19.808	6,83	18,09
DEMAIS RECEITAS [F]	1.063	1.024	1.149	3,84	(7,45)
TOTAL GERAL DAS RECEITAS [G]=[E]+[F]	24.455	22.920	20.957	6,70	16,69

* Passivo Financeiro.

TABELA II

ARRECADAÇÃO DAS RECEITAS FEDERAIS

PERÍODO: JANEIRO A MARÇO - 2004/2003

(A PREÇOS CORRENTES)

UNIDADE: R\$ MILHÕES

RECEITAS	2004 [A]	2003 [B]	VAR. (%) [A]/[B]	PARTICIPAÇÃO (%)	
				2004	2003
IMPOSTO SOBRE IMPORTAÇÃO	1.914	2.170	(11,77)	2,54	3,28
I.P.I-TOTAL	4.836	4.721	2,42	6,42	7,14
I.P.I-FUMO	566	479	18,30	0,75	0,72
I.P.I-BEBIDAS	493	519	(5,02)	0,65	0,78
I.P.I-AUTOMÓVEIS	583	553	5,32	0,77	0,84
I.P.I-VINCULADO À IMPORTAÇÃO	1.081	1.265	(14,56)	1,44	1,91
I.P.I-OUTROS	2.112	1.905	10,90	2,80	2,88
IMPOSTO SOBRE A RENDA-TOTAL	26.084	22.504	15,91	34,62	34,01
I.RENDA-PESSOA FÍSICA	784	700	12,06	1,04	1,06
I.RENDA-PESSOA JURÍDICA	11.005	8.391	31,15	14,61	12,68
ENTIDADES FINANCEIRAS	3.124	2.667	17,15	4,15	4,03
DEMAIS EMPRESAS	7.881	5.724	37,68	10,46	8,65
I.RENDA-RETIDO NA FONTE	14.295	13.413	6,58	18,98	20,27
I.R.R.F-RENDIMENTOS DO TRABALHO	7.380	5.862	25,89	9,80	8,86
I.R.R.F-RENDIMENTOS DE CAPITAL	4.880	5.346	(8,72)	6,48	8,08
I.R.R.F-REMESSAS PARA O EXTERIOR	1.235	1.514	(18,43)	1,64	2,29
I.R.R.F-OUTROS RENDIMENTOS	800	690	15,95	1,06	1,04
IOF - I. S/ OPERAÇÕES FINANCEIRAS	1.280	1.034	23,75	1,70	1,56
ITR - I. TERRITORIAL RURAL	23	23	(0,10)	0,03	0,04
CPMF - CONTRIB. MOVIMENTAÇÃO FINANCEIRA	6.312	5.692	10,90	8,38	8,60
COFINS - CONTRIB. P/ A SEGURIDADE SOCIAL	16.445	14.208	15,75	21,83	21,48
ENTIDADES FINANCEIRAS	1.265	1.000	26,50	1,68	1,51
DEMAIS EMPRESAS	15.181	13.208	14,94	20,15	19,96
CONTRIBUIÇÃO PARA O PIS/PASEP	4.630	4.221	9,69	6,15	6,38
ENTIDADES FINANCEIRAS	202	219	(7,79)	0,27	0,33
DEMAIS EMPRESAS	4.428	4.002	10,65	5,88	6,05
CSLL - CONTRIB. SOCIAL S/ LUCRO LÍQUIDO	5.483	4.109	33,44	7,28	6,21
ENTIDADES FINANCEIRAS	1.219	925	31,77	1,62	1,40
DEMAIS EMPRESAS	4.264	3.184	33,93	5,66	4,81
CIDE-COMBUSTÍVEIS	1.909	1.744	9,50	2,53	2,64
CONTRIBUIÇÃO PARA O FUNDAF	68	75	(8,33)	0,09	0,11
OUTRAS RECEITAS ADMINISTRADAS	646	600	7,63	0,86	0,91
SUBTOTAL [A]	69.632	61.100	13,96	92,43	92,35
REFIS [B]	178	311	(42,73)	0,24	0,47
PAES [C] *	669	-	-	0,89	-
RETENÇÃO NA FONTE - LEI Nº 10.833, ART. 30 [D] *	534	-	-	0,71	-
RECEITA ADMINISTRADA PELA SRF [E]=[A]+[B]+[C]+[D]	71.013	61.411	15,64	94,26	92,82
DEMAIS RECEITAS [F]	4.321	4.747	(8,99)	5,74	7,18
TOTAL GERAL DAS RECEITAS [G]=[E]+[F]	75.334	66.159	13,87	100,00	100,00

* Passivo Financeiro.

TABELA II-A

ARRECADAÇÃO DAS RECEITAS FEDERAIS

PERÍODO: JANEIRO A MARÇO - 2004/2003

(A PREÇOS DE MARÇO/04 - IPCA)

UNIDADE: R\$ MILHÕES

RECEITAS	2004 [A]	2003 [B]	VAR. (%) [A]/[B]	PARTICIPAÇÃO (%)	
				2004	2003
IMPOSTO SOBRE IMPORTAÇÃO	1.924	2.329	(17,40)	2,54	3,28
I.P.I-TOTAL	4.859	5.065	(4,06)	6,41	7,12
I.P.I-FUMO	569	513	10,89	0,75	0,72
I.P.I-BEBIDAS	496	557	(11,02)	0,65	0,78
I.P.I-AUTOMÓVEIS	585	593	(1,25)	0,77	0,83
I.P.I-VINCULADO À IMPORTAÇÃO	1.086	1.359	(20,05)	1,43	1,91
I.P.I-OUTROS	2.122	2.043	3,89	2,80	2,87
IMPOSTO SOBRE A RENDA-TOTAL	26.231	24.186	8,45	34,63	34,02
I.RENDA-PESSOA FÍSICA	788	750	5,09	1,04	1,06
I.RENDA-PESSOA JURÍDICA	11.066	9.025	22,61	14,61	12,70
ENTIDADES FINANCEIRAS	3.137	2.861	9,66	4,14	4,02
DEMAIS EMPRESAS	7.929	6.165	28,63	10,47	8,67
I.RENDA-RETIDO NA FONTE	14.376	14.410	(0,24)	18,98	20,27
I.R.R.F-RENDIMENTOS DO TRABALHO	7.417	6.293	17,86	9,79	8,85
I.R.R.F-RENDIMENTOS DE CAPITAL	4.913	5.748	(14,53)	6,49	8,09
I.R.R.F-REMESSAS PARA O EXTERIOR	1.242	1.628	(23,71)	1,64	2,29
I.R.R.F-OUTROS RENDIMENTOS	804	742	8,45	1,06	1,04
IOF - I. S/ OPERAÇÕES FINANCEIRAS	1.286	1.111	15,82	1,70	1,56
ITR - I. TERRITORIAL RURAL	23	25	(6,62)	0,03	0,04
CPMF - CONTRIB. MOVIMENTAÇÃO FINANCEIRA	6.345	6.114	3,78	8,38	8,60
COFINS - CONTRIB. P/ A SEGURIDADE SOCIAL	16.533	15.259	8,35	21,83	21,46
ENTIDADES FINANCEIRAS	1.272	1.076	18,26	1,68	1,51
DEMAIS EMPRESAS	15.261	14.183	7,59	20,15	19,95
CONTRIBUIÇÃO PARA O PIS/PASEP	4.656	4.535	2,67	6,15	6,38
ENTIDADES FINANCEIRAS	203	235	(13,83)	0,27	0,33
DEMAIS EMPRESAS	4.453	4.300	3,57	5,88	6,05
CSLL - CONTRIB. SOCIAL S/ LUCRO LÍQUIDO	5.515	4.417	24,85	7,28	6,21
ENTIDADES FINANCEIRAS	1.224	992	23,36	1,62	1,40
DEMAIS EMPRESAS	4.291	3.425	25,29	5,67	4,82
CIDE-COMBUSTÍVEIS	1.920	1.873	2,47	2,53	2,64
CONTRIBUIÇÃO PARA O FUNDAF	69	80	(14,23)	0,09	0,11
OUTRAS RECEITAS ADMINISTRADAS	650	644	0,88	0,86	0,91
SUBTOTAL [A]	70.009	65.638	6,66	92,43	92,33
REFIS [B]	179	334	(46,38)	0,24	0,47
PAES [C] *	672	-	-	0,89	-
RETENÇÃO NA FONTE - LEI Nº 10.833, ART. 30 [D] *	535	-	-	0,71	-
RECEITA ADMINISTRADA PELA SRF [E]=[A]+[B]+[C]+[D]	71.396	65.972	8,22	94,26	92,80
DEMAIS RECEITAS [F]	4.350	5.117	(14,99)	5,74	7,20
TOTAL GERAL DAS RECEITAS [G]=[E]+[F]	75.746	71.089	6,55	100,00	100,00

* Passivo Financeiro.

TABELA II-B

ARRECADAÇÃO DAS RECEITAS FEDERAIS

PERÍODO: JANEIRO A MARÇO - 2004/2003

(A PREÇOS DE MARÇO/04 - IGP-DI)

UNIDADE: R\$ MILHÕES

RECEITAS	2004 [A]	2003 [B]	VAR. (%) [A]/[B]	PARTICIPAÇÃO (%)	
				2004	2003
IMPOSTO SOBRE IMPORTAÇÃO	1.932	2.315	(16,54)	2,54	3,28
I.P.I-TOTAL	4.880	5.033	(3,05)	6,41	7,12
I.P.I-FUMO	572	510	12,15	0,75	0,72
I.P.I-BEBIDAS	498	554	(10,01)	0,65	0,78
I.P.I-AUTOMÓVEIS	588	589	(0,24)	0,77	0,83
I.P.I-VINCULADO À IMPORTAÇÃO	1.091	1.350	(19,22)	1,43	1,91
I.P.I-OUTROS	2.131	2.030	4,98	2,80	2,87
IMPOSTO SOBRE A RENDA-TOTAL	26.361	24.041	9,65	34,63	34,02
I.RENDA-PESSOA FÍSICA	792	745	6,26	1,04	1,05
I.RENDA-PESSOA JURÍDICA	11.122	8.973	23,95	14,61	12,70
ENTIDADES FINANCEIRAS	3.149	2.844	10,72	4,14	4,03
DEMAIS EMPRESAS	7.972	6.128	30,09	10,47	8,67
I.RENDA-RETIDO NA FONTE	14.448	14.323	0,87	18,98	20,27
I.R.R.F-RENDIMENTOS DO TRABALHO	7.450	6.254	19,12	9,79	8,85
I.R.R.F-RENDIMENTOS DE CAPITAL	4.943	5.714	(13,50)	6,49	8,09
I.R.R.F-REMESSAS PARA O EXTERIOR	1.248	1.618	(22,89)	1,64	2,29
I.R.R.F-OUTROS RENDIMENTOS	808	737	9,62	1,06	1,04
IOF - I. S/ OPERAÇÕES FINANCEIRAS	1.292	1.104	17,06	1,70	1,56
ITR - I. TERRITORIAL RURAL	24	25	(5,60)	0,03	0,04
CPMF - CONTRIB. MOVIMENTAÇÃO FINANCEIRA	6.374	6.077	4,90	8,37	8,60
COFINS - CONTRIB. P/ A SEGURIDADE SOCIAL	16.611	15.166	9,53	21,82	21,46
ENTIDADES FINANCEIRAS	1.278	1.069	19,56	1,68	1,51
DEMAIS EMPRESAS	15.332	14.097	8,77	20,14	19,95
CONTRIBUIÇÃO PARA O PIS/PASEP	4.679	4.508	3,81	6,15	6,38
ENTIDADES FINANCEIRAS	204	234	(12,88)	0,27	0,33
DEMAIS EMPRESAS	4.475	4.274	4,72	5,88	6,05
CSLL - CONTRIB. SOCIAL S/ LUCRO LÍQUIDO	5.544	4.391	26,26	7,28	6,21
ENTIDADES FINANCEIRAS	1.228	986	24,54	1,61	1,40
DEMAIS EMPRESAS	4.315	3.404	26,76	5,67	4,82
CIDE-COMBUSTÍVEIS	1.929	1.862	3,59	2,53	2,64
CONTRIBUIÇÃO PARA O FUNDAF	69	80	(13,34)	0,09	0,11
OUTRAS RECEITAS ADMINISTRADAS	653	640	2,01	0,86	0,91
SUBTOTAL [A]	70.347	65.240	7,83	92,42	92,33
REFIS [B]	180	332	(45,77)	0,24	0,47
PAES [C] *	675	-	-	0,89	-
RETENÇÃO NA FONTE - LEI Nº 10.833, ART. 30 [D] *	536	-	-	0,70	-
RECEITA ADMINISTRADA PELA SRF [E]=[A]+[B]+[C]+[D]	71.739	65.572	9,41	94,25	92,80
DEMAIS RECEITAS [F]	4.375	5.087	(14,00)	5,75	7,20
TOTAL GERAL DAS RECEITAS [G]=[E]+[F]	76.114	70.659	7,72	100,00	100,00

* Passivo Financeiro.

TABELA III

ARRECAÇÃO DAS RECEITAS FEDERAIS
 PERÍODO: JANEIRO DE 2000 A MARÇO DE 2004
 (A PREÇOS CORRENTES)

UNIDADE: R\$ MILHÕES

MÊS	I. Renda	IPI (Exceto IPI-Vinculado)	I. Importação e IPI-Vinculado	Contribuições (*)	Outros (**)	Receita Administrada	Demais Receitas	Total Geral
JAN	5.050	978	876	6.487	404	13.795	573	14.368
FEV	4.127	1.102	895	5.729	392	12.246	693	12.939
MAR	5.620	1.003	990	6.843	420	14.877	626	15.503
ABR	4.638	1.248	897	5.948	415	13.145	708	13.853
MAIO	4.075	1.088	1.107	6.009	479	12.758	308	13.067
JUN	4.261	1.129	1.103	6.201	521	13.215	379	13.594
JUL	4.828	1.114	1.095	6.099	447	13.584	596	14.180
AGO	4.436	1.161	1.279	6.329	536	13.741	3.511	17.252
SET	4.173	1.232	1.216	6.279	542	13.441	347	13.788
OUT	4.585	1.262	1.294	6.978	480	14.599	1.194	15.793
NOV	4.454	1.200	1.369	7.242	630	14.895	436	15.331
DEZ	6.150	1.480	1.229	7.252	608	16.719	426	17.145
TOTAL 2000	56.397	13.997	13.352	77.395	5.875	167.016	9.798	176.814
JAN	6.194	1.108	1.082	7.632	630	16.647	845	17.492
FEV	3.961	1.312	884	6.174	474	12.805	433	13.238
MAR	4.970	1.028	1.285	6.757	590	14.629	384	15.012
ABR	5.682	1.313	1.180	7.270	570	16.015	797	16.812
MAIO	5.050	1.200	1.355	7.254	624	15.483	492	15.975
JUN	5.018	1.279	1.218	7.225	541	15.281	541	15.822
JUL	5.667	1.214	1.258	7.515	611	16.266	927	17.193
AGO	5.362	1.146	1.332	7.535	643	16.018	880	16.898
SET	4.939	1.237	1.099	7.153	659	15.088	514	15.601
OUT	6.083	1.183	1.262	7.939	655	17.122	1.089	18.211
NOV	5.069	1.223	1.072	7.752	596	15.712	464	16.176
DEZ	6.914	1.445	828	7.932	613	17.733	546	18.279
TOTAL 2001	64.908	14.688	13.855	88.138	7.208	188.797	7.912	196.709
JAN	9.790	1.030	933	8.993	661	21.407	1.274	22.681
FEV	6.291	1.213	819	7.371	1.010	16.704	800	17.504
MAR	6.289	1.168	898	7.543	597	16.495	791	17.286
ABR	7.602	1.297	935	7.889	602	18.324	1.507	19.832
MAIO	6.361	1.193	964	8.058	665	17.242	823	18.065
JUN	5.782	1.212	956	7.824	631	16.404	944	17.348
JUL	7.105	1.126	1.266	9.453	665	19.614	1.667	21.281
AGO	5.490	1.167	1.209	9.166	665	17.697	1.017	18.715
SET	8.337	1.304	1.182	9.945	930	21.698	1.123	22.820
OUT	7.989	1.265	1.396	10.269	787	21.705	2.219	23.924
NOV	6.581	1.308	1.198	9.951	691	19.730	1.298	21.027
DEZ	8.186	1.628	1.102	9.648	704	21.268	1.255	22.523
TOTAL 2002	85.802	14.910	12.858	106.108	8.609	228.287	14.718	243.005
JAN	8.901	995	1.168	11.406	742	23.212	2.516	25.728
FEV	7.026	1.290	1.182	9.208	615	19.321	1.136	20.458
MAR	6.576	1.171	1.085	9.359	686	18.878	1.095	19.973
ABR	9.123	1.250	1.064	10.139	779	22.356	2.806	25.162
MAIO	8.328	1.223	951	10.042	673	21.216	977	22.192
JUN	6.128	1.243	907	9.615	658	18.551	991	19.542
JUL	8.036	1.144	1.017	10.253	983	21.434	1.959	23.393
AGO	6.177	1.219	965	9.512	897	18.771	987	19.758
SET	6.663	1.262	1.157	10.061	1.038	20.181	1.061	21.242
OUT	8.572	1.263	1.107	11.361	1.009	23.312	2.256	25.568
NOV	8.518	1.435	1.059	11.345	929	23.287	1.232	24.519
DEZ	8.968	1.614	1.045	11.891	1.086	24.603	1.220	25.823
TOTAL 2003	93.017	15.109	12.708	124.192	10.096	255.122	18.236	273.358
JAN	10.224	1.050	969	12.685	999	25.928	2.243	28.170
FEV	7.593	1.432	819	10.803	1.046	21.694	1.015	22.709
MAR	8.267	1.272	1.207	11.292	1.354	23.392	1.063	24.455
TOTAL 2004	26.084	3.755	2.995	34.780	3.399	71.013	4.321	75.334

(*) CPMF, COFINS, PIS/PASEP, CSSL e CIDE-COMBUSTÍVEIS.

(**) Incluído REFIS, PAES e RETENÇÃO NA FONTE - LEI Nº 10.333, ART. 30.

TABELA III-A

ARRECADAÇÃO DAS RECEITAS FEDERAIS
 PERÍODO: JANEIRO DE 2000 A MARÇO DE 2004
 (A PREÇOS DE MARÇO/04 - IPCA)

UNIDADE: R\$ MILHÕES

MÊS	I. Renda	IPI (Exceto IPI-Vinculado)	I. Importação e IPI-Vinculado	Contribuições (*)	Outros (**)	Receita Administrada	Demais Receitas	Total Geral
JAN	7.174	1.389	1.245	9.216	574	19.598	814	20.412
FEV	5.855	1.564	1.270	8.129	557	17.375	983	18.358
MAR	7.956	1.420	1.402	9.688	595	21.061	886	21.947
ABR	6.539	1.759	1.264	8.385	584	18.531	998	19.529
MAIO	5.745	1.533	1.561	8.470	675	17.984	435	18.419
JUN	5.993	1.588	1.552	8.721	732	18.585	533	19.118
JUL	6.682	1.542	1.516	8.442	619	18.801	825	19.626
AGO	6.061	1.586	1.748	8.646	732	18.773	4.797	23.569
SET	5.687	1.679	1.657	8.558	739	18.321	473	18.794
OUT	6.241	1.718	1.761	9.498	654	19.871	1.626	21.497
NOV	6.043	1.628	1.858	9.825	855	20.209	592	20.802
DEZ	8.295	1.996	1.658	9.782	820	22.552	574	23.126
TOTAL 2000	78.270	19.403	18.492	107.360	8.137	231.662	13.536	245.198
JAN	8.308	1.486	1.452	10.235	845	22.327	1.134	23.460
FEV	5.288	1.752	1.181	8.243	633	17.095	578	17.673
MAR	6.610	1.367	1.709	8.986	785	19.456	510	19.967
ABR	7.513	1.736	1.560	9.613	754	21.177	1.054	22.232
MAIO	6.650	1.581	1.784	9.553	822	20.390	648	21.038
JUN	6.575	1.675	1.596	9.466	709	20.020	709	20.728
JUL	7.327	1.570	1.627	9.716	790	21.031	1.198	22.229
AGO	6.884	1.472	1.710	9.675	826	20.566	1.130	21.696
SET	6.324	1.584	1.407	9.158	844	19.318	658	19.975
OUT	7.724	1.503	1.602	10.081	831	21.742	1.383	23.125
NOV	6.391	1.542	1.351	9.775	752	19.810	585	20.396
DEZ	8.661	1.810	1.038	9.937	768	22.215	684	22.899
TOTAL 2001	84.255	19.077	18.016	114.438	9.360	245.146	10.271	255.418
JAN	12.200	1.283	1.163	11.207	824	26.678	1.588	28.266
FEV	7.812	1.507	1.017	9.153	1.254	20.742	993	21.736
MAR	7.763	1.441	1.108	9.311	737	20.361	976	21.337
ABR	9.309	1.588	1.146	9.660	737	22.439	1.846	24.285
MAIO	7.773	1.458	1.178	9.847	813	21.069	1.006	22.076
JUN	7.036	1.474	1.163	9.521	768	19.962	1.149	21.111
JUL	8.544	1.354	1.522	11.367	800	23.588	2.004	25.592
AGO	6.560	1.394	1.444	10.951	795	21.145	1.216	22.361
SET	9.890	1.547	1.402	11.797	1.103	25.739	1.332	27.071
OUT	9.354	1.481	1.634	12.025	922	25.416	2.598	28.014
NOV	7.480	1.487	1.362	11.310	786	22.425	1.475	23.900
DEZ	9.112	1.813	1.227	10.741	784	23.676	1.397	25.073
TOTAL 2002	102.835	17.827	15.367	126.890	10.322	273.240	17.580	290.821
JAN	9.691	1.083	1.271	12.418	808	25.272	2.739	28.011
FEV	7.531	1.382	1.267	9.870	660	20.711	1.218	21.929
MAR	6.963	1.240	1.149	9.910	727	19.990	1.160	21.149
ABR	9.567	1.311	1.116	10.633	817	23.445	2.943	26.388
MAIO	8.680	1.274	991	10.467	701	22.114	1.018	23.132
JUN	6.398	1.297	947	10.037	687	19.366	1.035	20.400
JUL	8.372	1.192	1.060	10.682	1.025	22.331	2.041	24.372
AGO	6.414	1.266	1.002	9.877	932	19.490	1.025	20.514
SET	6.864	1.300	1.192	10.365	1.069	20.792	1.093	21.885
OUT	8.806	1.298	1.137	11.671	1.036	23.948	2.318	26.266
NOV	8.721	1.469	1.084	11.616	951	23.841	1.261	25.102
DEZ	9.134	1.643	1.064	12.111	1.106	25.059	1.242	26.301
TOTAL 2003	97.143	15.758	13.282	129.657	10.518	266.358	19.092	285.450
JAN	10.335	1.062	980	12.822	1.010	26.208	2.267	28.475
FEV	7.629	1.439	823	10.854	1.051	21.796	1.019	22.815
MAR	8.267	1.272	1.207	11.292	1.354	23.392	1.063	24.455
TOTAL 2004	26.231	3.773	3.010	34.968	3.415	71.396	4.350	75.746

(*) CPMF, COFINS, PIS/PASEP, CSSL e CIDE-COMBUSTÍVEIS.

(**) Incluído REFIS, PAES e RETENÇÃO NA FONTE - LEI Nº 10.333, ART. 30.

ARRECAÇÃO DAS RECEITAS FEDERAIS
 PERÍODO: JANEIRO DE 2000 A MARÇO DE 2004
 (A PREÇOS DE MARÇO/04 - IGP-DI)

UNIDADE: R\$ MILHÕES

MÊS	I. Renda	IPI (Exceto IPI-Vinculado)	I. Importação e IPI-Vinculado	Contribuições (*)	Outros (**)	Receita Administrada	Demais Receitas	Total Geral
JAN	8.481	1.643	1.472	10.896	678	23.169	963	24.132
FEV	6.918	1.847	1.501	9.604	658	20.528	1.162	21.690
MAR	9.404	1.679	1.657	11.451	704	24.894	1.047	25.941
ABR	7.751	2.085	1.499	9.939	693	21.967	1.183	23.150
MAIO	6.765	1.806	1.838	9.975	795	21.178	512	21.690
JUN	7.009	1.857	1.815	10.199	856	21.735	623	22.358
JUL	7.765	1.792	1.761	9.810	719	21.847	958	22.806
AGO	7.007	1.833	2.021	9.997	847	21.705	5.546	27.251
SET	6.546	1.933	1.907	9.850	851	21.086	545	21.631
OUT	7.166	1.973	2.022	10.906	751	22.818	1.867	24.685
NOV	6.934	1.869	2.132	11.275	981	23.190	679	23.870
DEZ	9.503	2.287	1.900	11.205	940	25.834	658	26.492
TOTAL 2000	91.248	22.603	21.524	125.106	9.472	269.953	15.743	285.695
JAN	9.525	1.704	1.664	11.735	969	25.597	1.300	26.896
FEV	6.070	2.011	1.355	9.461	726	19.622	663	20.286
MAR	7.555	1.562	1.953	10.272	898	22.240	583	22.823
ABR	8.542	1.974	1.773	10.929	858	24.075	1.199	25.274
MAIO	7.558	1.797	2.028	10.857	935	23.174	736	23.910
JUN	7.403	1.886	1.797	10.658	798	22.541	798	23.339
JUL	8.227	1.763	1.826	10.909	887	23.612	1.346	24.958
AGO	7.714	1.649	1.916	10.841	925	23.045	1.266	24.311
SET	7.079	1.773	1.576	10.252	945	21.625	736	22.361
OUT	8.594	1.672	1.783	11.216	925	24.189	1.539	25.728
NOV	7.107	1.714	1.503	10.870	836	22.030	651	22.681
DEZ	9.677	2.022	1.159	11.102	859	24.819	764	25.583
TOTAL 2001	95.048	21.527	20.333	129.101	10.560	276.568	11.581	288.149
JAN	13.676	1.439	1.303	12.562	924	29.904	1.780	31.684
FEV	8.772	1.692	1.142	10.278	1.408	23.292	1.116	24.408
MAR	8.760	1.626	1.251	10.506	832	22.975	1.102	24.077
ABR	10.515	1.793	1.294	10.912	833	25.346	2.085	27.431
MAIO	8.702	1.632	1.319	11.024	910	23.587	1.127	24.713
JUN	7.775	1.629	1.285	10.520	849	22.058	1.269	23.327
JUL	9.361	1.484	1.668	12.455	876	25.844	2.196	28.040
AGO	7.067	1.502	1.556	11.799	856	22.781	1.310	24.090
SET	10.456	1.636	1.483	12.472	1.166	27.212	1.408	28.620
OUT	9.614	1.522	1.680	12.359	947	26.122	2.670	28.792
NOV	7.483	1.487	1.363	11.315	786	22.434	1.476	23.909
DEZ	9.063	1.803	1.220	10.682	779	23.547	1.389	24.936
TOTAL 2002	111.244	19.245	16.563	136.883	11.166	295.101	18.927	314.028
JAN	9.646	1.078	1.266	12.360	804	25.154	2.726	27.880
FEV	7.495	1.376	1.261	9.822	656	20.610	1.212	21.822
MAR	6.900	1.229	1.139	9.820	720	19.808	1.149	20.957
ABR	9.534	1.307	1.112	10.596	814	23.362	2.932	26.294
MAIO	8.761	1.286	1.000	10.564	708	22.320	1.028	23.347
JUN	6.493	1.317	961	10.186	697	19.654	1.050	20.704
JUL	8.531	1.215	1.080	10.884	1.044	22.754	2.080	24.834
AGO	6.517	1.286	1.018	10.036	947	19.804	1.041	20.845
SET	6.956	1.318	1.208	10.504	1.083	21.070	1.108	22.178
OUT	8.911	1.313	1.151	11.809	1.049	24.233	2.345	26.578
NOV	8.812	1.485	1.096	11.737	961	24.091	1.274	25.365
DEZ	9.222	1.659	1.075	12.228	1.117	25.301	1.254	26.555
TOTAL 2003	97.778	15.868	13.366	130.548	10.600	268.160	19.200	287.360
JAN	10.431	1.072	989	12.941	1.019	26.451	2.288	28.739
FEV	7.664	1.446	827	10.904	1.056	21.896	1.024	22.920
MAR	8.267	1.272	1.207	11.292	1.354	23.392	1.063	24.455
TOTAL 2004	26.361	3.789	3.023	35.137	3.429	71.739	4.375	76.114

(*) CPMF, COFINS, PIS/PASEP, CSSL e CIDE-COMBUSTÍVEIS.

(**) Incluído REFIS, PAES e RETENÇÃO NA FONTE - LEI Nº 10.333, ART. 30.

TABELA IV

CONVERSÃO DE DEPÓSITOS JUDICIAIS EM RENDA DA UNIÃO

PERÍODO: JANEIRO DE 2000 A MARÇO DE 2004

(A PREÇOS CORRENTES)

UNIDADE: R\$ MILHARES

MÊS	COFINS/ FINSOCIAL	IRPJ	PIS/PASEP	CSLL	TOTAL
JAN	30.426	3.423	12.735	8.923	55.507
FEV	35.842	2.515	9.921	3.008	51.286
MAR	16.938	19.162	14.007	3.139	53.246
ABR	28.646	3.144	3.164	2.435	37.389
MAIO	18.625	11.699	13.011	18.955	62.289
JUN	65.660	9.212	14.663	13.522	103.057
JUL	14.885	1.220	35.944	20.615	72.664
AGO	36.463	1.359	6.059	13.036	56.917
SET	24.905	9.245	4.350	8.630	47.130
OUT	9.088	1.892	4.642	4.368	19.990
NOV	24.007	1.459	1.459	6.264	33.189
DEZ	12.256	1.680	7.611	3.250	24.797
TOTAL 2000	317.739	66.012	127.566	106.145	617.462
JAN	27.105	626	3.954	4.393	36.078
FEV	19.901	1.154	2.611	1.636	25.302
MAR	48.021	458	2.817	3.664	54.961
ABR	33.299	2.019	5.039	3.607	43.965
MAIO	78.653	839	5.726	2.986	88.204
JUN	17.181	5.820	8.976	2.215	34.192
JUL	35.400	2.529	3.031	3.698	44.658
AGO	23.545	3.543	9.193	7.350	43.632
SET	12.862	15.367	9.223	18.043	55.495
OUT	25.092	5.563	5.519	17.256	53.429
NOV	30.427	966	5.222	9.774	46.389
DEZ	10.058	1.221	2.696	1.812	15.787
TOTAL 2001	361.545	40.104	64.008	76.435	542.092
JAN	4.085	1.227	27.179	5.396	37.886
FEV	2.305	355	4.602	390	7.651
MAR	10.125	344	8.147	8.863	27.479
ABR	17.767	3.180	7.587	8.426	36.960
MAIO	16.518	5.371	25.834	6.086	53.809
JUN	13.616	648	1.706	21.841	37.811
JUL	9.086	40.060	2.250	1.750	53.146
AGO	85.507	1.948	3.848	3.361	94.664
SET	27.013	3.025	8.045	10.867	48.951
OUT	7.648	1.064	5.389	8.216	22.318
NOV	8.464	843	1.730	1.896	12.933
DEZ	13.940	28.925	13.507	875	57.248
TOTAL 2002	216.073	86.990	109.826	77.968	490.857
JAN	3.432	340	4.861	688	9.320
FEV	11.587	1.687	1.226	18.364	32.863
MAR	53.364	435	5.731	4.621	64.151
ABR	15.808	2.372	3.320	6.089	27.589
MAIO	11.285	2.512	1.825	6.321	21.943
JUN	55.882	1.149	6.526	2.103	65.660
JUL	37.983	10.516	8.645	10.815	67.959
AGO	7.422	2.350	4.079	11.035	24.886
SET	12.043	3.027	6.967	1.473	23.511
OUT	11.088	3.344	2.870	4.062	21.363
NOV	10.933	968	6.886	10.760	29.547
DEZ	25.656	2.814	8.720	16.546	53.737
TOTAL 2003	256.483	31.514	61.654	92.877	442.528
JAN	6.007	2.101	21.198	996	30.302
FEV	6.148	1.599	11.216	9.180	28.143
MAR	8.243	2.704	11.288	8.040	30.275
TOTAL 2004	20.399	6.404	43.701	18.217	88.721

CONVERSÃO DE DEPÓSITOS JUDICIAIS EM RENDA DA UNIÃO

PERÍODO: JANEIRO DE 2000 A MARÇO DE 2004

(A PREÇOS DE MARÇO/04 - IPCA)

UNIDADE: R\$ MILHARES

MÊS	COFINS/ FINSOCIAL	IRPJ	PIS/PASEP	CSLL	TOTAL
JAN	43.223	4.863	18.092	12.677	78.855
FEV	50.852	3.569	14.076	4.267	72.764
MAR	23.978	27.127	19.830	4.444	75.379
ABR	40.383	4.433	4.460	3.432	52.709
MAIO	26.253	16.491	18.340	26.719	87.803
JUN	92.343	12.956	20.621	19.017	144.936
JUL	20.602	1.689	49.749	28.534	100.573
AGO	49.815	1.857	8.278	17.810	77.760
SET	33.947	12.602	5.929	11.763	64.240
OUT	12.370	2.576	6.319	5.946	27.210
NOV	32.573	1.979	1.979	8.499	45.031
DEZ	16.531	2.266	10.266	4.383	33.448
TOTAL 2000	442.870	92.407	177.939	147.491	860.707
JAN	36.353	840	5.303	5.892	48.388
FEV	26.570	1.541	3.486	2.184	33.780
MAR	63.869	610	3.747	4.874	73.099
ABR	44.033	2.670	6.663	4.770	58.136
MAIO	103.582	1.105	7.541	3.932	116.159
JUN	22.510	7.625	11.760	2.902	44.796
JUL	45.770	3.269	3.919	4.782	57.740
AGO	30.231	4.549	11.804	9.437	56.021
SET	16.468	19.675	11.808	23.102	71.053
OUT	31.862	7.064	7.008	21.912	67.845
NOV	38.364	1.217	6.584	12.324	58.490
DEZ	12.600	1.530	3.377	2.270	19.777
TOTAL 2001	472.210	51.694	83.001	98.380	705.285
JAN	5.091	1.529	33.871	6.724	47.215
FEV	2.862	441	5.714	484	9.501
MAR	12.498	425	10.056	10.940	33.919
ABR	21.757	3.894	9.291	10.319	45.260
MAIO	20.185	6.564	31.570	7.437	65.755
JUN	16.569	788	2.077	26.579	46.012
JUL	10.926	48.175	2.706	2.105	63.913
AGO	102.165	2.327	4.598	4.016	113.106
SET	32.045	3.588	9.544	12.892	58.069
OUT	8.956	1.246	6.311	9.621	26.133
NOV	9.620	958	1.967	2.155	14.700
DEZ	15.519	32.200	15.037	975	63.730
TOTAL 2002	258.192	102.136	132.741	94.245	587.314
JAN	3.737	370	5.292	749	10.147
FEV	12.420	1.808	1.314	19.685	35.226
MAR	56.506	461	6.068	4.893	67.928
ABR	16.578	2.487	3.482	6.386	28.933
MAIO	11.763	2.619	1.902	6.589	22.873
JUN	58.337	1.200	6.812	2.195	68.544
JUL	39.572	10.956	9.007	11.267	70.802
AGO	7.706	2.440	4.235	11.457	25.839
SET	12.407	3.119	7.178	1.517	24.222
OUT	11.390	3.435	2.948	4.173	21.946
NOV	11.193	991	7.050	11.016	30.250
DEZ	26.131	2.866	8.882	16.853	54.732
TOTAL 2003	267.741	32.751	64.169	96.780	461.442
JAN	6.072	2.124	21.427	1.007	30.631
FEV	6.177	1.606	11.268	9.223	28.275
MAR	8.243	2.704	11.288	8.040	30.275
TOTAL 2004	20.493	6.435	43.983	18.270	89.181

CONVERSÃO DE DEPÓSITOS JUDICIAIS EM RENDA DA UNIÃO

PERÍODO: JANEIRO DE 2000 A MARÇO DE 2004

(A PREÇOS DE MARÇO/04 - IGP-DI)

UNIDADE: R\$ MILHARES

MÊS	COFINS/ FINSOCIAL	IRPJ	PIS/PASEP	CSLL	TOTAL
JAN	51.099	5.749	21.388	14.986	93.223
FEV	60.082	4.216	16.631	5.042	85.971
MAR	28.342	32.064	23.438	5.253	89.096
ABR	47.871	5.255	5.287	4.069	62.481
MAIO	30.917	19.420	21.598	31.465	103.399
JUN	107.991	15.151	24.116	22.240	169.498
JUL	23.940	1.963	57.810	33.157	116.869
AGO	57.596	2.147	9.571	20.592	89.906
SET	39.070	14.504	6.823	13.539	73.936
OUT	14.204	2.958	7.255	6.827	31.245
NOV	37.377	2.271	2.271	9.752	51.672
DEZ	18.938	2.596	11.761	5.021	38.316
TOTAL 2000	517.426	108.293	207.950	171.943	1.005.613
JAN	41.677	963	6.080	6.754	55.475
FEV	30.498	1.768	4.001	2.507	38.774
MAR	73.005	697	4.283	5.571	83.556
ABR	50.058	3.036	7.575	5.422	66.091
MAIO	117.720	1.256	8.570	4.469	132.014
JUN	25.345	8.585	13.241	3.267	50.439
JUL	51.388	3.671	4.401	5.369	64.828
AGO	33.874	5.097	13.227	10.575	62.773
SET	18.435	22.024	13.218	25.861	79.538
OUT	35.448	7.859	7.797	24.379	75.483
NOV	42.662	1.354	7.322	13.705	65.042
DEZ	14.077	1.709	3.773	2.536	22.096
TOTAL 2001	534.188	58.018	93.488	110.414	796.109
JAN	5.707	1.713	37.967	7.538	52.924
FEV	3.214	495	6.417	544	10.669
MAR	14.103	480	11.348	12.345	38.275
ABR	24.575	4.399	10.494	11.656	51.124
MAIO	22.597	7.348	35.342	8.325	73.612
JUN	18.308	871	2.295	29.369	50.842
JUL	11.972	52.783	2.965	2.306	70.026
AGO	110.068	2.507	4.953	4.326	121.855
SET	33.878	3.794	10.090	13.629	61.391
OUT	9.205	1.280	6.486	9.888	26.859
NOV	9.624	959	1.967	2.156	14.706
DEZ	15.434	32.025	14.955	969	63.383
TOTAL 2002	278.683	108.654	145.279	103.050	635.666
JAN	3.719	368	5.267	745	10.100
FEV	12.359	1.799	1.307	19.589	35.055
MAR	55.993	457	6.013	4.848	67.311
ABR	16.519	2.478	3.469	6.363	28.830
MAIO	11.872	2.643	1.920	6.650	23.085
JUN	59.205	1.217	6.914	2.228	69.564
JUL	40.322	11.164	9.178	11.481	72.144
AGO	7.831	2.480	4.303	11.642	26.255
SET	12.574	3.161	7.275	1.538	24.547
OUT	11.525	3.476	2.983	4.222	22.206
NOV	11.311	1.001	7.124	11.132	30.567
DEZ	26.384	2.893	8.968	17.016	55.261
TOTAL 2003	269.614	33.137	64.720	97.454	464.926
JAN	6.129	2.144	21.626	1.016	30.915
FEV	6.205	1.614	11.320	9.265	28.405
MAR	8.243	2.704	11.288	8.040	30.275
TOTAL 2004	20.577	6.462	44.234	18.322	89.595

GRÁFICO I-A
ARRECAÇÃO DOS IMPOSTOS E CONTRIBUIÇÕES ADMINISTRADOS PELA SRF
PERÍODO: JANEIRO DE 2001 A MARÇO DE 2004
(A PREÇOS DE MARÇO/04 - IPCA)



GRÁFICO I-B
ARRECAÇÃO DOS IMPOSTOS E CONTRIBUIÇÕES ADMINISTRADOS PELA SRF
PERÍODO: JANEIRO DE 2001 A MARÇO DE 2004
(A PREÇOS DE MARÇO/04 - IGP-DI)



GRÁFICO II-A
ARRECAÇÃO DO I. RENDA, IPI (EXCETO VINCULADO) E CONTRIBUIÇÕES ADMINISTRADOS PELA SRF
PERÍODO: JANEIRO DE 2001 A MARÇO DE 2004
(A PREÇOS DE MARÇO/04 - IPCA)

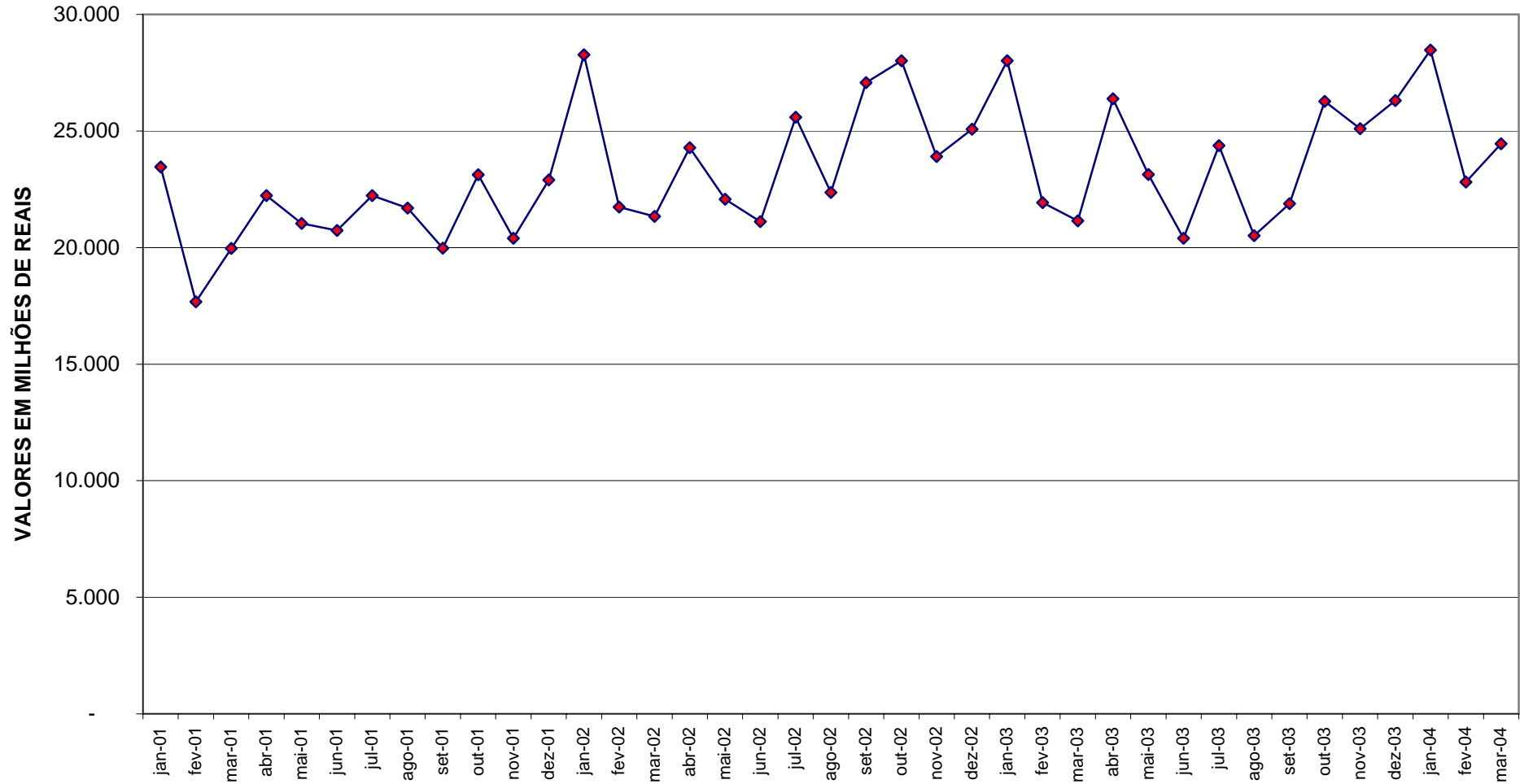

GRÁFICO II-B
ARRECAÇÃO DO I. RENDA, IPI (EXCETO VINCULADO) E CONTRIBUIÇÕES ADMINISTRADAS PELA SRF
PERÍODO: JANEIRO DE 2001 A MARÇO DE 2004
(A PREÇOS DE MARÇO/04 - IGP-DI)

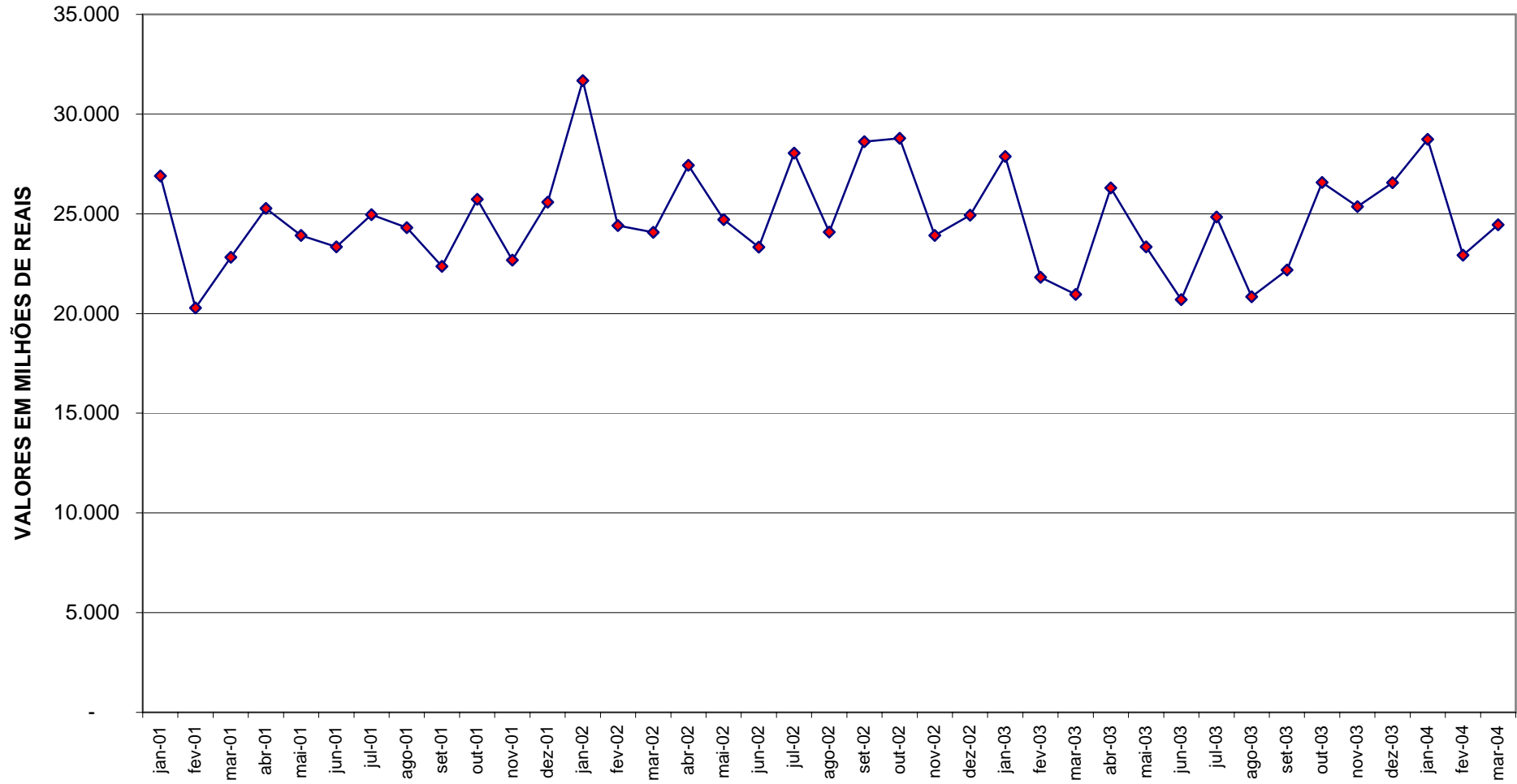
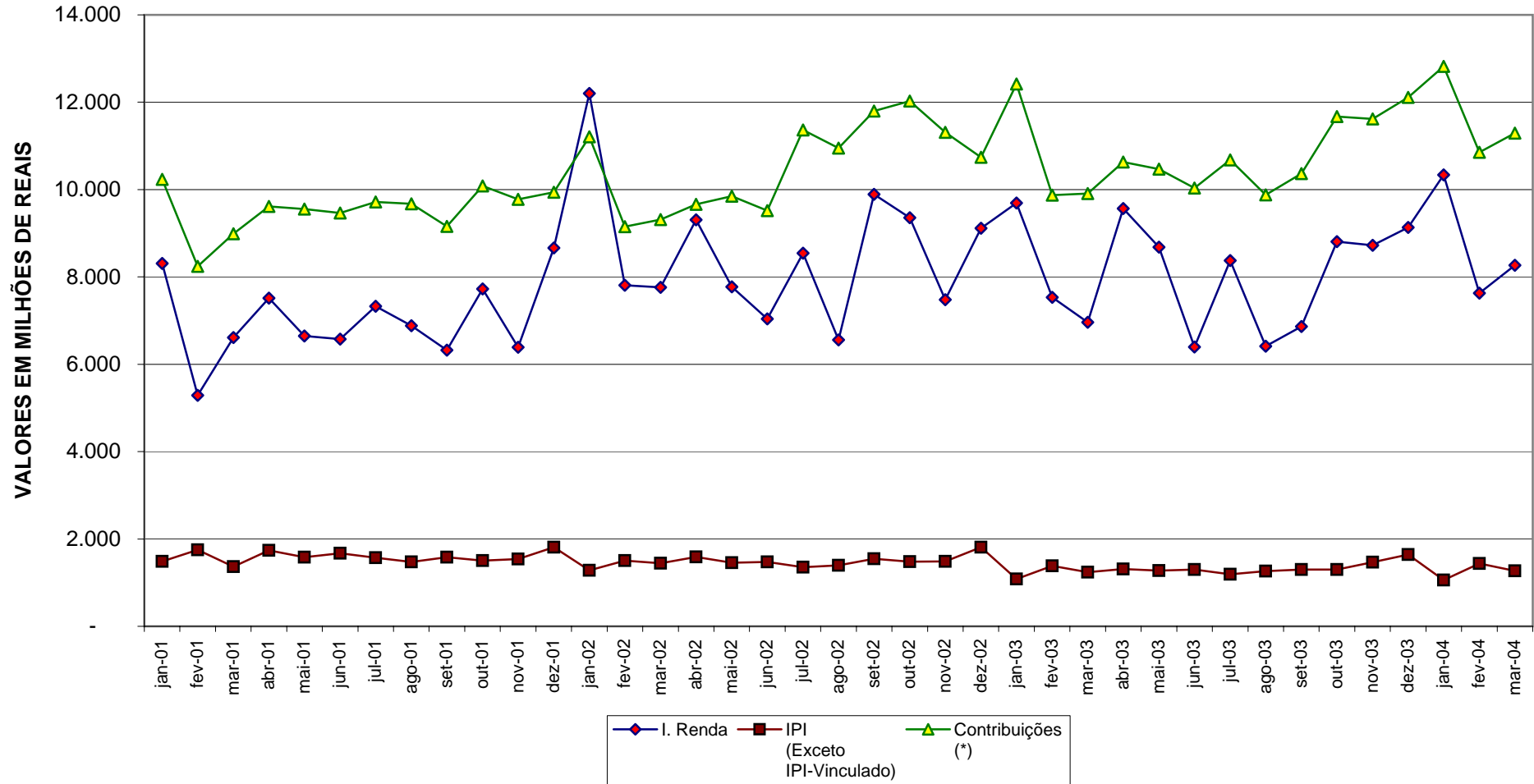