



RECEITA FEDERAL
Coordenação-Geral de Política Tributária

Análise da Arrecadação das
Receitas Federais

Maio de 2004

BRASÍLIA – JUNHO 2004

SECRETÁRIO DA RECEITA FEDERAL

Jorge Antônio Deher Rachid

COORDENADOR-GERAL DE POLÍTICA TRIBUTÁRIA

Márcio Ferreira Verdi

COORDENADOR DE PREVISÃO E ANÁLISE

Raimundo Eloi de Carvalho

Análise da Arrecadação das Receitas Federais – Maio de 2004

Equipe Técnica

Marylda Macedo de Almeida e Castro

Itamar Alves Barbosa Júnior

Marcelo de Mello Gomide Loures

Rogério Augusto de Oliveira Lima

É autorizada a reprodução total ou parcial do conteúdo desta publicação desde que citada a fonte.

Esplanada dos Ministérios

Edifício Sede do Ministério da Fazenda, 7º andar, sala 705

Brasília – DF CEP - 70.048-900

Brasil

Tel.: Voz : (061) 412.2750/2751

Fax : (061) 412.1728

Home Page : <http://www.receita.fazenda.gov.br>

SUMÁRIO

I. Considerações Gerais	1
II. Desempenho do mês em relação ao mês anterior.....	2
III. Desempenho do mês em relação ao mesmo mês do ano anterior.....	3
IV. Desempenho acumulado no ano em relação ao mesmo período do ano anterior	4
V. Informações Adicionais	6
. Tabela I (Arrecadação – Maio/03 e Abril e Maio/04 – A preços correntes).....	10
. Tabela I-A (Arrecadação – Maio/03 e Abril e Maio/04 – IPCA).....	11
. Tabela I-B (Arrecadação – Maio/03 e Abril e Maio/04 – IGP-DI)	12
. Tabela II (Arrecadação – Janeiro a Maio – 2004/2003 – A preços correntes).....	13
. Tabela II-A (Arrecadação – Janeiro a Maio – 2004/2003 – IPCA)	14
. Tabela II-B (Arrecadação – Janeiro a Maio – 2004/2003 – IGP-DI)	15
. Tabela III (Arrecadação – Janeiro/00 a Maio/04 – A preços correntes).....	16
. Tabela III-A (Arrecadação – Janeiro/00 a Maio/04 – IPCA).....	17
. Tabela III-B (Arrecadação – Janeiro/00 a Maio/04 – IGP-DI).....	18
. Tabela IV (Depósitos Judiciais – Janeiro/00 a Maio/04 – A preços correntes)	19
. Tabela IV-A (Depósitos Judiciais – Janeiro/00 a Maio/04 – IPCA)	20
. Tabela IV-B (Depósitos Judiciais – Janeiro/00 a Maio/04 – IGP-DI).....	21
. Gráfico I-A (Arrecadação – Janeiro/01 a Maio/04 – IPCA).....	22
. Gráfico I-B (Arrecadação – Janeiro/01 a Maio/04 – IGP-DI).....	23
. Gráfico II-A (Arrecadação I. Renda, IPI e Contribuições – Janeiro/01 a Maio/04 – IPCA)	24
. Gráfico II-B (Arrecadação I. Renda, IPI e Contribuições – Janeiro/01 a Maio/04 – IGP-DI)	25

ANÁLISE DA ARRECADAÇÃO DAS RECEITAS FEDERAIS

MAIO DE 2004

I. CONSIDERAÇÕES GERAIS

A arrecadação dos impostos e contribuições administrados pela Receita Federal e das demais receitas (taxas e contribuições controladas por outros órgãos, excluídas as contribuições previdenciárias) atingiu o valor de **R\$ 24.579 milhões** no mês de maio de 2004 e **R\$ 127.178 milhões** no período de janeiro a maio de 2004.

a) Variação nominal

A arrecadação total, em maio de 2004, apresentou crescimento nominal de **10,75%** em relação a maio de 2003. Quanto às receitas administradas pela SRF, o crescimento foi de **10,56%**.

b) Variação real (IPCA/IGP-DI)

A arrecadação total, em maio de 2004, apresentou variações reais de **+5,32%/+2,58%** em relação a maio de 2003. Quanto às receitas administradas pela SRF, as variações reais foram de **+5,14%/+2,40%**.

Cabe destacar que a normatização, cobrança e controle da arrecadação relativos à Contribuição para o Plano de Seguridade Social do Servidor passaram a ser competência do Ministério do Planejamento, Orçamento e Gestão a partir de janeiro de 2004, em conformidade com a Lei nº 10.833/03, art. 39.

Por essa razão, sua arrecadação passou a integrar, nos quadros demonstrativos, o item "Demais Receitas", inclusive em períodos anteriores, para evitar distorções na comparação.

O quadro a seguir apresenta os valores mensais e acumulados da arrecadação do período de janeiro a maio de 2003/2004 e as variações nominais e reais.

ARRECADAÇÃO DAS RECEITAS FEDERAIS
(A PREÇOS CORRENTES E A PREÇOS DE MAIO/04 - IPCA/IGP-DI)
PERÍODO: JANEIRO A MAIO - 2004/2003

RECEITA		ARRECADAÇÃO (R\$ MILHOES)					VARIÇÃO (%)		
		2004			2003		MAI/04	MAI/04	JAN-MAI/04
		MAI	ABR	JAN-MAI	MAI	JAN-MAI	ABR/04	MAI/03	JAN-MAI/03
RECEITA ADMINISTRADA PELA SRF [A]	NOMINAL	23.456	25.041	119.510	21.216	104.983	(6,33)	10,56	13,84
	IPCA	23.456	25.169	120.650	22.309	112.515	(6,81)	5,14	7,23
	IGP-DI	23.456	25.407	122.486	22.906	114.176	(7,68)	2,40	7,28
DEMAIS RECEITAS [B]	NOMINAL	1.123	2.225	7.668	977	8.530	(49,51)	14,99	(10,10)
	IPCA	1.123	2.236	7.747	1.027	9.158	(49,77)	9,35	(15,40)
	IGP-DI	1.123	2.257	7.871	1.055	9.285	(50,24)	6,50	(15,23)
TOTAL [A]+[B]	NOMINAL	24.579	27.266	127.178	22.192	113.513	(9,85)	10,75	12,04
	IPCA	24.579	27.405	128.397	23.336	121.673	(10,31)	5,32	5,53
	IGP-DI	24.579	27.664	130.356	23.960	123.461	(11,15)	2,58	5,59

Fonte: SRF (SIADI).

A análise detalhada do comportamento da arrecadação está contida nos itens **II**, **III** e **IV**, a seguir.

II. DESEMPENHO DA ARRECADAÇÃO DE MAIO DE 2004 EM RELAÇÃO A ABRIL DE 2004 (Tabelas I, I-A, e I-B)

A arrecadação das Receitas Administradas pela SRF apresentou, no mês de maio de 2004, variações reais de **-6,81%/-7,68%** em relação ao mês anterior.

O resultado de maio em relação a abril é, normalmente, negativo em decorrência de efeitos sazonais como o pagamento, em abril, da 1ª cota ou cota única do IRPF apurado na Declaração de Ajuste, do IRPJ e da CSLL, referentes à apuração do 1º trimestre do ano.

Além disso, a arrecadação de maio de 2004 de IRPJ e CSLL pagos por estimativa, de PIS e de COFINS refere-se a fato gerador de abril, que tem 20 dias úteis contra 23 em março. A arrecadação do IPI de maio de 2004 refere-se a 20 dias de fato gerador contra 22 em abril de 2004;

A tributação direta de PIS e COFINS nas importações, prevista na Lei nº 10.865/04, com vigência a partir de fatos geradores de 1º de maio de 2004, contribuiu para reduzir a queda em relação a abril. Cabe observar que a arrecadação de PIS e COFINS, relativa às importações de maio de 2004, mês de transição da nova legislação, poderá ser utilizada como crédito a partir de junho de 2004, o que acarretou maior acréscimo de arrecadação em maio de 2004. A redução observada na arrecadação das instituições financeiras decorreu de compensação em virtude de recolhimento a maior em períodos anteriores.

Quanto às demais receitas, os decréscimos reais de **49,77%/50,24%** devem-se ao pagamento trimestral de royalties relativos à extração de petróleo no mês de abril.

III. DESEMPENHO DA ARRECADAÇÃO DE MAIO DE 2004 EM RELAÇÃO A MAIO DE 2003 (Tabelas I, I-A, e I-B)

A arrecadação das Receitas Administradas pela SRF apresentou, em maio de 2004, variações reais de **+5,14%/+2,40%** em relação ao mesmo mês do ano anterior.

A seguir, estão discriminados, por tributo, as variações reais mais relevantes e os fatores que concorreram para o resultado.

- **IPI-Fumo (+10,43%/+7,56%)**: aumento de 20% na alíquota específica (Dec. nº 4.924, de 19/12/03);
- **IPI-Bebidas (-13,17%/-15,43%)**: arrecadação atípica, em maio de 2003, no valor de R\$ 50 milhões;
- **IPI-Automóveis (+23,34%/+20,13%)**: aumento de 15,8% no volume de vendas ao mercado interno;
- **IRPJ (-39,92%/-41,48%) e CSLL (-27,95%/-29,83%)**: a ocorrência desse resultado deveu-se, principalmente, aos seguintes fatores:
 - a) depósito judicial atípico em maio de 2003, referente ao IRPJ, por parte de empresa do setor de mineração, no valor de R\$ 316 milhões;
 - b) recolhimento referente a períodos anteriores e resultado operacional do setor de combustíveis, em maio de 2003 (R\$ 594 milhões em maio de 2004 e R\$ 2.063 milhões em maio de 2003);
 - c) quanto à CSLL, cabe ressaltar que a retenção na fonte referente a pagamentos efetuados por empresas a prestadoras de serviços (Lei nº 10.833/03, art. 34), e a alteração da base de cálculo da CSLL por estimativa paga pelas prestadoras de serviço (Lei nº 10.684/03), contribuíram para amenizar o reflexo dos efeitos acima mencionados;
- **IRRF-Rendimentos de Capital (-10,71%/-13,04%)**: redução na taxa de juros em relação a março de 2003 com reflexo na arrecadação referente às aplicações de renda fixa;

- **IRRF-Outros Rendimentos (-16,65%/-18,82%):** arrecadação atípica relativa a períodos anteriores, em maio de 2003, no valor de R\$ 46 milhões;
- **COFINS (+40,80%/+37,13%) e PIS/PASEP (+9,28%/+6,43%):** Resultado decorreu, principalmente, dos seguintes fatores:
 - a) tributação direta de PIS e COFINS nas importações, prevista na Lei nº 10.865/04, com vigência a partir de fatos geradores de 1º de maio de 2004. Cabe observar que o crédito de PIS e COFINS, decorrente das importações de maio de 2004, mês de transição da nova legislação, poderá ser utilizado a partir de junho de 2004, o que acarretou maior acréscimo de arrecadação em maio de 2004;
 - b) nova forma de tributação da COFINS (não-cumulatividade) e retenção na fonte de PIS e COFINS referente a pagamentos efetuados a empresas prestadoras de serviços (Lei nº 10.833/03);
 - c) compensação, por parte de instituição financeira, em virtude de recolhimento efetuado a maior em períodos anteriores;
- **CIDE-Combustíveis (+23,79%/+20,57%):** ocorrência de ações judiciais no ano anterior;
- **REFIS (-46,57%/-47,96%):** transferência de contribuintes para o parcelamento especial – PAES.

IV. DESEMPENHO DA ARRECADAÇÃO ACUMULADA DE JANEIRO A MAIO DE 2004 EM RELAÇÃO AO MESMO PERÍODO DE 2003 (Tabelas II, II-A, e II-B)

A arrecadação das Receitas Administradas pela SRF apresentou, no período de janeiro a maio de 2004, variações reais de **+7,23%/+7,28%**.

A seguir, estão discriminados, por tributo, as variações reais mais relevantes e os fatores que concorreram para o resultado.

- **I. Importação (-9,08%/-9,06%) e IPI-Vinculado (-9,69%/-9,65%):** resultado decorrente da conjugação dos seguintes fatores: elevação de **18,74%** no valor em dólar das importações tributadas, redução de **11,22%** na taxa média de câmbio, de **7,42%** na alíquota média efetiva do I. Importação e de **6,88%** na alíquota média efetiva do IPI-Vinculado;

- **IPI-Fumo (+10,09%/+10,19%):** aumento médio de 20% na tabela referente ao imposto (Dec. nº 4.924/03);
- **CSLL (+9,98%/+10,14%):** arrecadação relativa à Declaração de Ajuste das instituições financeiras recolhida em 2004, referente ao ano-calendário 2003, R\$ 234 milhões superior a 2003; arrecadação decorrente de compensações e depósitos judiciais em 2004, R\$ 351 milhões superior a 2003; retenção na fonte da CSLL referente a pagamentos efetuados a empresas prestadoras de serviços (Lei nº 10.833/03, art. 34), e alteração da base de cálculo da CSLL por estimativa, paga pelas prestadoras de serviço (L.10.684/03);
- **IRRF-Rendimentos do Trabalho (+11,86%/+11,94%):** trabalho assalariado (IPCA: +33,4%), principalmente nos setores de seguros e previdência privada (IPCA: +37,0%) e de educação (IPCA: +48,0%); retenção na fonte de rendimentos decorrentes de decisões da justiça do trabalho (Lei nº 10.833/03);
- **IRRF-Rendimentos de Capital (-16,45%/-16,21%):** redução na taxa de juros, com reflexo na arrecadação referente às aplicações de renda fixa, e na arrecadação referente às operações de swap (R\$ 327 milhões – janeiro a maio de 2004; R\$ 1.120 milhões – janeiro a maio de 2003);
- **IRRF-Remessas para o Exterior (-15,44%/-15,30%):** redução de 11,22% na taxa média de câmbio;
- **COFINS (+17,12%/+17,10%):** aumento da alíquota da COFINS das entidades financeiras de 3% para 4%; retenção na fonte de COFINS referente a pagamentos efetuados a empresas prestadoras de serviços (Lei nº 10.833/03, art. 34); nova forma de tributação da COFINS (não-cumulatividade) ; tributação direta da COFINS nas importações, prevista na Lei nº 10.865/04, com vigência a partir de fatos geradores de 1º de maio de 2004;
- **PIS/PASEP-Entidades Financeiras (-12,75%/-12,66%):** compensação, por parte de instituição financeira, em virtude de recolhimento efetuado a maior em períodos anteriores;
- **CIDE-Combustíveis (+8,14%/+8,21%):** ocorrência de ações judiciais no ano anterior;
- **REFIS (-46,20%/-46,15%):** transferência de contribuintes para o parcelamento especial – PAES;
- **Demais Receitas (-15,40%/-15,23%):** redução da arrecadação de royalties referentes à extração de petróleo (R\$

4,1 bilhões em 2004 e R\$ 4,9 bilhões em 2003) e de Participações e Dividendos que passou a ser recolhida diretamente ao Tesouro Nacional.

V. INFORMAÇÕES ADICIONAIS:

a) PASSIVOS TRIBUTÁRIOS

O quadro a seguir mostra o montante do estoque de débitos apurados no âmbito da Secretaria da Receita Federal até 30 de maio de 2004.

PASSIVOS TRIBUTÁRIOS

UNIDADE: R\$ MILHÕES

DISCRIMINAÇÃO	POSIÇÃO EM 30/MAI/04		
	Nº CONTRIB./ PROCESSOS	VALOR CONSOLIDADO	%
1) SALDO DE PARCELAMENTOS	-	61.630	19,44
1.1) REFIS (*)	33.128	57.648	18,19
.SRF	-	22.714	7,17
.PGFN	-	12.745	4,02
.INSS	-	22.188	7,00
1.2) OUTROS	-	3.983	1,26
.PARCELAMENTO NORMAL CONTROLADO NO SIPADE	111.055	2.651	0,84
.PAES (**)	-	1.331	0,42
2) DÉBITOS EM COBRANÇA NA SRF	-	75.889	23,94
2.1) CONTA-CORRENTE PESSOA JURÍDICA (***)	1.578.492	4.268	1,35
2.2) CONTA-CORRENTE PESSOA FÍSICA	1.730.263	1.918	0,61
2.3) PROCESSOS FISCAIS (sem pendência de compensação) (***)	121.395	23.774	7,50
2.4) PROCESSOS FISCAIS (com pendência de compensação)	129.388	45.928	
3) DÉBITOS COM EXIGIBILIDADE SUSPensa (EM JULGAMENTO E SUBJUDICE)	-	179.455	56,62
3.1) PROCESSOS FISCAIS (EM JULGAMENTO)	103.173	133.787	42,21
3.2) PROCESSOS FISCAIS (SUBJUDICE)	19.318	45.668	14,41
TOTAL	-	316.974	100,00

Fonte: CORAT

(*) Dados referentes a abril/04.

(**) Esses dados referem-se apenas aos parcelamentos que migraram do Sistema normal (SIPADE).

(***) Foram excluídos os valores e processos de contribuintes optantes pelo PAES.

Obs.: Não inclui valores da dívida ativa em cobrança na PGFN.

b) REFIS

Foram recepcionados, até dezembro de 2001, 129.166 termos de opções pelo REFIS. Até o mês de maio de 2004, considerando as exclusões e reinclusões por medida judicial, permanecem **33.128** empresas no programa.

O quadro a seguir mostra a evolução da arrecadação do REFIS referente aos impostos e contribuições administrados pela SRF e pelo INSS nos anos de 2002 e de 2003.

ARRECADAÇÃO DO REFIS
PERÍODO: 2003 E JANEIRO A MAIO DE 2004

UNIDADE: R\$ MILHÕES

MÊS	QUANT. DARF (MÉDIA MENSAL)	ARRECADAÇÃO		
		SRF/PGFN	INSS	TOTAL
JAN-DEZ 2003	54.999	1.103	304	1.407
JAN	40.305	74	19	93
FEV	40.315	57	28	85
MAR	44.953	52	27	78
ABR	39.941	63	33	96
MAI	40.169	59	33	92
JAN-MAI 2004	41.137	306	139	445

c) PAES

O quadro a seguir mostra a arrecadação relativa ao parcelamento especial (PAES), em conformidade com o art. 1º da Lei nº 10.684/03.

ARRECADAÇÃO DO PAES
PERÍODO: 2003 E JANEIRO A MAIO DE 2004

UNIDADE: R\$ MILHÕES

MÊS	PESSOAS FÍSICAS		MICROEMPRESAS		EMPRESAS DE PEQUENO PORTE		DEMAIS PESSOAS JURÍDICAS		TOTAL	
	VALOR	Nº CONTRIB.	VALOR	Nº CONTRIB.	VALOR	Nº CONTRIB.	VALOR	Nº CONTRIB.	VALOR	Nº CONTRIB.
JUL-DEZ 2003	53	-	94	-	116	-	1.100	-	1.363	-
JAN	7	91.490	15	167.812	19	88.726	183	24.405	224	372.433
FEV	7	91.490	13	167.812	18	88.726	174	24.405	212	372.433
MAR	7	91.490	15	167.812	20	88.726	191	24.405	233	372.433
ABR	7	91.503	13	167.858	19	88.763	185	24.421	223	372.545
MAI	10	91.503	13	167.858	19	88.763	185	24.421	226	372.545
JAN-MAI 2004	39	-	68	-	94	-	917	-	1.118	-

d) SIMPLES

ARRECAÇÃO DO SIMPLES
PERÍODO: 2003 E JANEIRO A MAIO DE 2004

UNIDADE: R\$ MILHÕES

MÊS	SRF		INSS		ICMS/ISS		TOTAL	
	VALOR	%	VALOR	%	VALOR	%	VALOR	%
JAN-DEZ 2003	4.999,7	59,39	3.392,4	40,30	26,5	0,31	8.418,6	100,00
JAN	546,3	57,99	393,3	41,75	2,5	0,27	942,2	100,00
FEV	391,8	58,96	270,6	40,72	2,1	0,32	664,5	100,00
MAR	400,1	58,62	280,3	41,06	2,2	0,32	682,6	100,00
ABR	458,3	58,82	318,5	40,87	2,4	0,31	779,2	100,00
MAI	462,4	58,65	323,5	41,04	2,4	0,31	788,3	100,00
JAN-MAI 2004	2.258,9	58,57	1.586,1	41,13	11,7	0,30	3.856,7	100,00

Obs.: Na arrecadação do INSS, ICMS e ISS estão incluídos os acréscimos de multas e juros de mora

e) DECOMPOSIÇÃO DA ARRECAÇÃO DO IRPJ

ARRECAÇÃO DO IRPJ
PERÍODO: 2003 E JANEIRO A MAIO DE 2004

UNIDADE: R\$ MILHÕES

MÊS	LUCRO REAL		LUCRO PRESUMIDO		OUTROS		TOTAL	
	VALOR	%	VALOR	%	VALOR	%	VALOR	%
JAN-DEZ 2003	22.814	67,43	5.358	15,84	5.662	16,73	33.833	100,00
JAN	2.768	64,43	1.086	25,29	442	10,28	4.296	100,00
FEV	2.600	80,61	244	7,57	381	11,82	3.226	100,00
MAR	2.798	80,32	244	7,00	442	12,68	3.483	100,00
ABR	2.239	60,96	1.007	27,43	427	11,62	3.673	100,00
MAI	1.672	68,89	246	10,13	509	20,98	2.428	100,00
JAN-MAI 2004	12.077	70,61	2.828	16,53	2.200	12,86	17.105	100,00

f) ARRECAÇÃO DOS RENDIMENTOS DE CAPITAL

ARRECAÇÃO DE IRRF-RENDIMENTOS DE CAPITAL
PERÍODO: JANEIRO A MAIO - 2004/2003
(A PREÇOS CORRENTES)

UNIDADE: R\$ MILHÕES

MÊS	FUNDOS DE RENDA FIXA		OPERAÇÕES DE SWAP		JUROS REMUN. CAP. PRÓPRIO		OUTRAS		TOTAL	
	2004	2003	2004	2003	2004	2003	2004	2003	2004	2003
JAN	695	702	47	319	856	586	932	567	2.531	2.174
FEV	632	870	59	250	86	154	493	446	1.269	1.720
MAR	494	755	77	202	39	45	469	450	1.080	1.452
ABR	634	672	35	245	185	154	436	613	1.290	1.684
MAI	554	681	109	104	115	65	464	474	1.244	1.325
JAN-MAI	3.010	3.680	327	1.120	1.282	1.005	2.794	2.549	7.414	8.354
VAR.% 2004/2003	(18,21)		(70,76)		27,57		9,59		(11,26)	

h) ARRECADAÇÃO DO PIS/PASEP

ARRECADAÇÃO DO PIS/PASEP
 PERÍODO: JANEIRO A DEZEMBRO - 2003/2002 E JANEIRO A MAIO - 2004/2003
 (A PREÇOS DE MAIO/04 - IPCA)

UNIDADE: R\$ MILHÕES

MÊS	PIS			PASEP			TOTAL (PIS/PASEP)		
	2003 [A]	2002 [B]	[A]/[B]%	2003 [C]	2002 [D]	[C]/[D]%	2003 [E]	2002 [F]	[E]/[F]%
JAN	1.624	1.247	30,28	170	85	99,55	1.794	1.332	34,72
FEV	1.243	1.005	23,63	143	98	45,04	1.385	1.103	25,54
MAR	1.204	974	23,55	191	98	94,60	1.395	1.073	30,06
ABR	1.230	1.043	17,97	170	96	77,79	1.400	1.138	23,00
MAI	1.346	1.093	23,11	166	102	63,52	1.512	1.195	26,55
JUN	1.244	1.113	11,70	252	144	75,36	1.496	1.257	18,99
JUL	1.280	1.124	13,81	159	148	7,45	1.439	1.273	13,07
AGO	1.313	1.236	6,19	175	149	16,97	1.488	1.386	7,35
SET	1.342	1.315	2,08	175	150	16,79	1.517	1.465	3,59
OUT	1.354	1.327	2,02	184	148	24,35	1.537	1.475	4,26
NOV	1.481	1.304	13,62	165	146	13,06	1.646	1.449	13,56
DEZ	1.473	1.211	21,59	179	158	13,37	1.652	1.369	20,65
TOTAL	16.132	13.992	15,29	2.130	1.522	39,90	18.262	15.515	17,71

MÊS	PIS			PASEP			TOTAL (PIS/PASEP)		
	2004 [A]	2003 [B]	[A]/[B]%	2004 [C]	2003 [D]	[C]/[D]%	2004 [E]	2003 [F]	[E]/[F]%
JAN	1.564	1.624	(3,69)	192	170	12,64	1.756	1.794	(2,14)
FEV	1.338	1.243	7,66	221	143	55,00	1.559	1.385	12,53
MAR	1.175	1.204	(2,43)	207	191	8,36	1.382	1.395	(0,95)
ABR	1.264	1.230	2,78	176	170	3,68	1.441	1.400	2,89
MAI	1.472	1.346	9,36	180	166	8,66	1.652	1.512	9,28
JAN-MAI	6.813	6.647	2,50	977	841	16,25	7.790	7.487	4,04

Brasília, 18 de junho de 2004.

Coordenação-Geral de Política Tributária

TABELA I

ARRECADAÇÃO DAS RECEITAS FEDERAIS

PERÍODO: MAIO DE 2003 E ABRIL E MAIO DE 2004

(A PREÇOS CORRENTES)

UNIDADE: R\$ MILHÕES

RECEITAS	2004		2003	VARIÇÃO (%)	
	MAIO	ABRIL	MAIO	MAI/04 ABR/04	MAI/04 MAI/03
IMPOSTO SOBRE IMPORTAÇÃO	689	748	623	(7,99)	10,60
I.P.I-TOTAL	1.828	1.955	1.551	(6,48)	17,90
I.P.I-FUMO	182	185	156	(1,84)	16,13
I.P.I-BEBIDAS	158	179	173	(11,64)	(8,69)
I.P.I-AUTOMÓVEIS	269	274	208	(1,52)	29,70
I.P.I-VINCULADO À IMPORTAÇÃO	379	443	328	(14,53)	15,51
I.P.I-OUTROS	840	874	685	(3,87)	22,61
IMPOSTO SOBRE A RENDA-TOTAL	7.177	9.437	8.328	(23,94)	(13,81)
I.RENDA-PESSOA FÍSICA	673	1.501	560	(55,14)	20,15
I.RENDA-PESSOA JURÍDICA	2.428	3.673	3.843	(33,90)	(36,82)
ENTIDADES FINANCEIRAS	279	351	328	(20,41)	(14,80)
DEMAIS EMPRESAS	2.149	3.322	3.515	(35,33)	(38,88)
I.RENDA-RETIDO NA FONTE	4.077	4.263	3.925	(4,38)	3,87
I.R.R.F-RENDIMENTOS DO TRABALHO	2.268	2.221	1.986	2,12	14,22
I.R.R.F-RENDIMENTOS DE CAPITAL	1.244	1.290	1.325	(3,60)	(6,11)
I.R.R.F-REMESSAS PARA O EXTERIOR	320	515	335	(37,88)	(4,51)
I.R.R.F-OUTROS RENDIMENTOS	245	237	279	3,25	(12,36)
IOF - I. S/ OPERAÇÕES FINANCEIRAS	396	374	340	5,92	16,34
ITR - I. TERRITORIAL RURAL	7	8	8	(8,63)	(15,34)
CPMF - CONTRIB. MOVIMENTAÇÃO FINANCEIRA	2.051	1.868	1.861	9,80	10,23
COFINS - CONTRIB. P/ A SEGURIDADE SOCIAL	6.841	5.850	4.620	16,94	48,05
ENTIDADES FINANCEIRAS	329	484	334	(31,94)	(1,49)
DEMAIS EMPRESAS	6.511	5.366	4.286	21,34	51,92
CONTRIBUIÇÃO PARA O PIS/PASEP	1.652	1.433	1.438	15,26	14,91
ENTIDADES FINANCEIRAS	53	81	73	(34,34)	(27,34)
DEMAIS EMPRESAS	1.599	1.353	1.365	18,22	17,17
CSSL - CONTRIB. SOCIAL S/ LUCRO LÍQUIDO	1.226	1.796	1.618	(31,75)	(24,24)
ENTIDADES FINANCEIRAS	82	98	101	(15,60)	(18,27)
DEMAIS EMPRESAS	1.143	1.698	1.517	(32,68)	(24,64)
CIDE-COMBUSTÍVEIS	658	706	505	(6,86)	30,18
CONTRIBUIÇÃO PARA O FUNDAF	22	24	21	(9,52)	2,53
OUTRAS RECEITAS ADMINISTRADAS	278	238	201	16,78	38,28
SUBTOTAL [A]	22.824	24.437	21.114	(6,60)	8,10
REFIS [B]	57	61	102	(6,79)	(43,81)
PAES [C] *	224	223	-	0,31	-
RETENÇÃO NA FONTE - LEI Nº 10.833, ART. 30 [D] *	350	319	-	9,68	-
RECEITA ADMINISTRADA PELA SRF [E]=[A]+[B]+[C]+[D]	23.456	25.041	21.216	(6,33)	10,56
DEMAIS RECEITAS [F]	1.123	2.225	977	(49,51)	14,99
TOTAL GERAL DAS RECEITAS [G]=[E]+[F]	24.579	27.266	22.192	(9,85)	10,75

* Passivo Financeiro.

TABELA I-A

ARRECADAÇÃO DAS RECEITAS FEDERAIS

PERÍODO: MAIO DE 2003 E ABRIL E MAIO DE 2004

(A PREÇOS DE MAIO/04 - IPCA)

UNIDADE: R\$ MILHÕES

RECEITAS	2004		2003	VARIÇÃO (%)	
	MAIO	ABRIL	MAIO	MAI/04 ABR/04	MAI/04 MAI/03
IMPOSTO SOBRE IMPORTAÇÃO	689	752	655	(8,46)	5,18
I.P.I-TOTAL	1.828	1.965	1.631	(6,95)	12,13
I.P.I-FUMO	182	186	165	(2,34)	10,43
I.P.I-BEBIDAS	158	180	182	(12,09)	(13,17)
I.P.I-AUTOMÓVEIS	269	275	218	(2,02)	23,34
I.P.I-VINCULADO À IMPORTAÇÃO	379	446	345	(14,96)	9,85
I.P.I-OUTROS	840	878	720	(4,36)	16,60
IMPOSTO SOBRE A RENDA-TOTAL	7.177	9.485	8.757	(24,33)	(18,04)
I.RENDA-PESSOA FÍSICA	673	1.509	589	(55,37)	14,26
I.RENDA-PESSOA JURÍDICA	2.428	3.691	4.041	(34,24)	(39,92)
ENTIDADES FINANCEIRAS	279	352	344	(20,81)	(18,97)
DEMAIS EMPRESAS	2.149	3.339	3.696	(35,65)	(41,87)
I.RENDA-RETIDO NA FONTE	4.077	4.285	4.127	(4,87)	(1,22)
I.R.R.F-RENDIMENTOS DO TRABALHO	2.268	2.232	2.088	1,60	8,62
I.R.R.F-RENDIMENTOS DE CAPITAL	1.244	1.297	1.393	(4,09)	(10,71)
I.R.R.F-REMESSAS PARA O EXTERIOR	320	518	352	(38,20)	(9,19)
I.R.R.F-OUTROS RENDIMENTOS	245	238	293	2,73	(16,65)
IOF - I. S/ OPERAÇÕES FINANCEIRAS	396	375	358	5,39	10,64
ITR - I. TERRITORIAL RURAL	7	8	9	(9,09)	(19,49)
CPMF - CONTRIB. MOVIMENTAÇÃO FINANCEIRA	2.051	1.878	1.957	9,24	4,83
COFINS - CONTRIB. P/ A SEGURIDADE SOCIAL	6.841	5.880	4.858	16,35	40,80
ENTIDADES FINANCEIRAS	329	486	351	(32,29)	(6,32)
DEMAIS EMPRESAS	6.511	5.393	4.507	20,73	44,47
CONTRIBUIÇÃO PARA O PIS/PASEP	1.652	1.441	1.512	14,68	9,28
ENTIDADES FINANCEIRAS	53	81	77	(34,68)	(30,90)
DEMAIS EMPRESAS	1.599	1.360	1.435	17,62	11,43
CSSL - CONTRIB. SOCIAL S/ LUCRO LÍQUIDO	1.226	1.805	1.701	(32,10)	(27,95)
ENTIDADES FINANCEIRAS	82	98	106	(16,03)	(22,28)
DEMAIS EMPRESAS	1.143	1.707	1.595	(33,02)	(28,33)
CIDE-COMBUSTÍVEIS	658	710	531	(7,33)	23,79
CONTRIBUIÇÃO PARA O FUNDAF	22	24	23	(9,98)	(2,50)
OUTRAS RECEITAS ADMINISTRADAS	278	239	211	16,19	31,50
SUBTOTAL [A]	22.824	24.562	22.202	(7,07)	2,80
REFIS [B]	57	62	107	(7,26)	(46,57)
PAES [C] *	224	224	-	(0,20)	-
RETENÇÃO NA FONTE - LEI Nº 10.833, ART. 30 [D] *	350	321	-	9,13	-
RECEITA ADMINISTRADA PELA SRF [E]=[A]+[B]+[C]+[D]	23.456	25.169	22.309	(6,81)	5,14
DEMAIS RECEITAS [F]	1.123	2.236	1.027	(49,77)	9,35
TOTAL GERAL DAS RECEITAS [G]=[E]+[F]	24.579	27.405	23.336	(10,31)	5,32

* Passivo Financeiro.

TABELA I-B

ARRECADAÇÃO DAS RECEITAS FEDERAIS

PERÍODO: MAIO DE 2003 E ABRIL E MAIO DE 2004

(A PREÇOS DE MAIO/04 - IGP-DI)

UNIDADE: R\$ MILHÕES

RECEITAS	2004		2003	VARIÇÃO (%)	
	MAIO	ABRIL	MAIO	MAI/04 ABR/04	MAI/04 MAI/03
IMPOSTO SOBRE IMPORTAÇÃO	689	759	672	(9,32)	2,44
I.P.I-TOTAL	1.828	1.984	1.674	(7,82)	9,20
I.P.I-FUMO	182	188	169	(3,25)	7,56
I.P.I-BEBIDAS	158	182	187	(12,91)	(15,43)
I.P.I-AUTOMÓVEIS	269	278	224	(2,93)	20,13
I.P.I-VINCULADO À IMPORTAÇÃO	379	450	354	(15,76)	6,99
I.P.I-OUTROS	840	887	740	(5,26)	13,56
IMPOSTO SOBRE A RENDA-TOTAL	7.177	9.575	8.991	(25,04)	(20,17)
I.RENDA-PESSOA FÍSICA	673	1.523	605	(55,79)	11,28
I.RENDA-PESSOA JURÍDICA	2.428	3.726	4.149	(34,85)	(41,48)
ENTIDADES FINANCEIRAS	279	356	354	(21,56)	(21,08)
DEMAIS EMPRESAS	2.149	3.371	3.795	(36,26)	(43,39)
I.RENDA-RETIDO NA FONTE	4.077	4.326	4.237	(5,76)	(3,80)
I.R.R.F-RENDIMENTOS DO TRABALHO	2.268	2.253	2.144	0,65	5,79
I.R.R.F-RENDIMENTOS DE CAPITAL	1.244	1.309	1.430	(4,99)	(13,04)
I.R.R.F-REMESSAS PARA O EXTERIOR	320	523	362	(38,77)	(11,56)
I.R.R.F-OUTROS RENDIMENTOS	245	240	301	1,76	(18,82)
IOF - I. S/ OPERAÇÕES FINANCEIRAS	396	379	367	4,40	7,76
ITR - I. TERRITORIAL RURAL	7	8	9	(9,94)	(21,59)
CPMF - CONTRIB. MOVIMENTAÇÃO FINANCEIRA	2.051	1.895	2.009	8,22	2,10
COFINS - CONTRIB. P/ A SEGURIDADE SOCIAL	6.841	5.935	4.988	15,26	37,13
ENTIDADES FINANCEIRAS	329	491	361	(32,92)	(8,76)
DEMAIS EMPRESAS	6.511	5.444	4.628	19,60	40,71
CONTRIBUIÇÃO PARA O PIS/PASEP	1.652	1.454	1.552	13,61	6,43
ENTIDADES FINANCEIRAS	53	82	79	(35,29)	(32,70)
DEMAIS EMPRESAS	1.599	1.373	1.474	16,52	8,52
CSSL - CONTRIB. SOCIAL S/ LUCRO LÍQUIDO	1.226	1.822	1.747	(32,73)	(29,83)
ENTIDADES FINANCEIRAS	82	99	109	(16,81)	(24,30)
DEMAIS EMPRESAS	1.143	1.723	1.638	(33,65)	(30,20)
CIDE-COMBUSTÍVEIS	658	717	546	(8,20)	20,57
CONTRIBUIÇÃO PARA O FUNDAF	22	25	23	(10,82)	(5,04)
OUTRAS RECEITAS ADMINISTRADAS	278	241	217	15,10	28,08
SUBTOTAL [A]	22.824	24.794	22.796	(7,94)	0,12
REFIS [B]	57	62	110	(8,13)	(47,96)
PAES [C] *	224	226	-	(1,14)	-
RETENÇÃO NA FONTE - LEI Nº 10.833, ART. 30 [D] *	350	324	-	8,11	-
RECEITA ADMINISTRADA PELA SRF [E]=[A]+[B]+[C]+[D]	23.456	25.407	22.906	(7,68)	2,40
DEMAIS RECEITAS [F]	1.123	2.257	1.055	(50,24)	6,50
TOTAL GERAL DAS RECEITAS [G]=[E]+[F]	24.579	27.664	23.960	(11,15)	2,58

* Passivo Financeiro.

TABELA II

ARRECADAÇÃO DAS RECEITAS FEDERAIS

PERÍODO: JANEIRO A MAIO - 2004/2003

(A PREÇOS CORRENTES)

UNIDADE: R\$ MILHÕES

RECEITAS	2004 [A]	2003 [B]	VAR. (%) [A]/[B]	PARTICIPAÇÃO (%)	
				2004	2003
IMPOSTO SOBRE IMPORTAÇÃO	3.351	3.468	(3,36)	2,64	3,06
I.P.I-TOTAL	8.619	7.911	8,95	6,78	6,97
I.P.I-FUMO	933	799	16,78	0,73	0,70
I.P.I-BEBIDAS	830	821	1,19	0,65	0,72
I.P.I-AUTOMÓVEIS	1.126	1.021	10,27	0,89	0,90
I.P.I-VINCULADO À IMPORTAÇÃO	1.904	1.982	(3,95)	1,50	1,75
I.P.I-OUTROS	3.826	3.289	16,35	3,01	2,90
IMPOSTO SOBRE A RENDA-TOTAL	42.699	39.954	6,87	33,57	35,20
I.RENDA-PESSOA FÍSICA	2.959	2.533	16,82	2,33	2,23
I.RENDA-PESSOA JURÍDICA	17.105	15.558	9,95	13,45	13,71
ENTIDADES FINANCEIRAS	3.754	3.367	11,48	2,95	2,97
DEMAIS EMPRESAS	13.351	12.190	9,52	10,50	10,74
I.RENDA-RETIDO NA FONTE	22.635	21.864	3,53	17,80	19,26
I.R.R.F-RENDIMENTOS DO TRABALHO	11.869	10.000	18,70	9,33	8,81
I.R.R.F-RENDIMENTOS DE CAPITAL	7.414	8.354	(11,26)	5,83	7,36
I.R.R.F-REMESSAS PARA O EXTERIOR	2.071	2.301	(10,02)	1,63	2,03
I.R.R.F-OUTROS RENDIMENTOS	1.282	1.209	6,04	1,01	1,06
IOF - I. S/ OPERAÇÕES FINANCEIRAS	2.049	1.777	15,31	1,61	1,57
ITR - I. TERRITORIAL RURAL	38	43	(11,52)	0,03	0,04
CPMF - CONTRIB. MOVIMENTAÇÃO FINANCEIRA	10.231	9.619	6,36	8,04	8,47
COFINS - CONTRIB. P/ A SEGURIDADE SOCIAL	29.136	23.411	24,45	22,91	20,62
ENTIDADES FINANCEIRAS	2.078	1.661	25,06	1,63	1,46
DEMAIS EMPRESAS	27.058	21.750	24,40	21,28	19,16
CONTRIBUIÇÃO PARA O PIS/PASEP	7.716	6.982	10,50	6,07	6,15
ENTIDADES FINANCEIRAS	335	361	(7,27)	0,26	0,32
DEMAIS EMPRESAS	7.380	6.621	11,47	5,80	5,83
CSLL - CONTRIB. SOCIAL S/ LUCRO LÍQUIDO	8.504	7.293	16,61	6,69	6,43
ENTIDADES FINANCEIRAS	1.399	1.123	24,55	1,10	0,99
DEMAIS EMPRESAS	7.105	6.170	15,16	5,59	5,44
CIDE-COMBUSTÍVEIS	3.274	2.849	14,92	2,57	2,51
CONTRIBUIÇÃO PARA O FUNDAF	115	121	(4,94)	0,09	0,11
OUTRAS RECEITAS ADMINISTRADAS	1.162	1.035	12,24	0,91	0,91
SUBTOTAL [A]	116.894	104.464	11,90	91,91	92,03
REFIS [B]	297	519	(42,88)	0,23	0,46
PAES [C] *	1.116	-	-	0,88	-
RETENÇÃO NA FONTE - LEI Nº 10.833, ART. 30 [D] *	1.204	-	-	0,95	-
RECEITA ADMINISTRADA PELA SRF [E]=[A]+[B]+[C]+[D]	119.510	104.983	13,84	93,97	92,49
DEMAIS RECEITAS [F]	7.668	8.530	(10,10)	6,03	7,51
TOTAL GERAL DAS RECEITAS [G]=[E]+[F]	127.178	113.513	12,04	100,00	100,00

* Passivo Financeiro.

TABELA II-A

ARRECADAÇÃO DAS RECEITAS FEDERAIS

PERÍODO: JANEIRO A MAIO - 2004/2003

(A PREÇOS DE MAIO/04 - IPCA)

UNIDADE: R\$ MILHÕES

RECEITAS	2004 [A]	2003 [B]	VAR. (%) [A]/[B]	PARTICIPAÇÃO (%)	
				2004	2003
IMPOSTO SOBRE IMPORTAÇÃO	3.381	3.719	(9,08)	2,63	3,06
I.P.I-TOTAL	8.695	8.474	2,61	6,77	6,96
I.P.I-FUMO	942	856	10,09	0,73	0,70
I.P.I-BEBIDAS	838	880	(4,73)	0,65	0,72
I.P.I-AUTOMÓVEIS	1.135	1.091	3,99	0,88	0,90
I.P.I-VINCULADO À IMPORTAÇÃO	1.920	2.126	(9,69)	1,50	1,75
I.P.I-OUTROS	3.859	3.520	9,63	3,01	2,89
IMPOSTO SOBRE A RENDA-TOTAL	43.125	42.808	0,74	33,59	35,18
I.RENDA-PESSOA FÍSICA	2.977	2.692	10,59	2,32	2,21
I.RENDA-PESSOA JURÍDICA	17.283	16.663	3,72	13,46	13,69
ENTIDADES FINANCEIRAS	3.796	3.625	4,72	2,96	2,98
DEMAIS EMPRESAS	13.487	13.037	3,45	10,50	10,72
I.RENDA-RETIDO NA FONTE	22.864	23.453	(2,51)	17,81	19,28
I.R.R.F-RENDIMENTOS DO TRABALHO	11.983	10.712	11,86	9,33	8,80
I.R.R.F-RENDIMENTOS DE CAPITAL	7.497	8.973	(16,45)	5,84	7,37
I.R.R.F-REMESSAS PARA O EXTERIOR	2.091	2.473	(15,44)	1,63	2,03
I.R.R.F-OUTROS RENDIMENTOS	1.294	1.295	(0,07)	1,01	1,06
IOF - I. S/ OPERAÇÕES FINANCEIRAS	2.069	1.904	8,65	1,61	1,56
ITR - I. TERRITORIAL RURAL	38	46	(16,61)	0,03	0,04
CPMF - CONTRIB. MOVIMENTAÇÃO FINANCEIRA	10.329	10.311	0,18	8,04	8,47
COFINS - CONTRIB. P/ A SEGURIDADE SOCIAL	29.398	25.101	17,12	22,90	20,63
ENTIDADES FINANCEIRAS	2.099	1.783	17,72	1,63	1,47
DEMAIS EMPRESAS	27.300	23.318	17,07	21,26	19,16
CONTRIBUIÇÃO PARA O PIS/PASEP	7.790	7.487	4,04	6,07	6,15
ENTIDADES FINANCEIRAS	339	388	(12,75)	0,26	0,32
DEMAIS EMPRESAS	7.451	7.099	4,96	5,80	5,83
CSLL - CONTRIB. SOCIAL S/ LUCRO LÍQUIDO	8.594	7.815	9,98	6,69	6,42
ENTIDADES FINANCEIRAS	1.415	1.210	16,97	1,10	0,99
DEMAIS EMPRESAS	7.179	6.605	8,69	5,59	5,43
CIDE-COMBUSTÍVEIS	3.304	3.056	8,14	2,57	2,51
CONTRIBUIÇÃO PARA O FUNDAF	116	129	(10,55)	0,09	0,11
OUTRAS RECEITAS ADMINISTRADAS	1.173	1.109	5,77	0,91	0,91
SUBTOTAL [A]	118.013	111.958	5,41	91,91	92,02
REFIS [B]	300	557	(46,20)	0,23	0,46
PAES [C] *	1.126	-	-	0,88	-
RETENÇÃO NA FONTE - LEI Nº 10.833, ART. 30 [D] *	1.211	-	-	0,94	-
RECEITA ADMINISTRADA PELA SRF [E]=[A]+[B]+[C]+[D]	120.650	112.515	7,23	93,97	92,47
DEMAIS RECEITAS [F]	7.747	9.158	(15,40)	6,03	7,53
TOTAL GERAL DAS RECEITAS [G]=[E]+[F]	128.397	121.673	5,53	100,00	100,00

* Passivo Financeiro.

TABELA II-B

ARRECADAÇÃO DAS RECEITAS FEDERAIS

PERÍODO: JANEIRO A MAIO - 2004/2003

(A PREÇOS DE MAIO/04 - IGP-DI)

UNIDADE: R\$ MILHÕES

RECEITAS	2004 [A]	2003 [B]	VAR. (%) [A]/[B]	PARTICIPAÇÃO (%)	
				2004	2003
IMPOSTO SOBRE IMPORTAÇÃO	3.431	3.772	(9,06)	2,63	3,06
I.P.I-TOTAL	8.820	8.597	2,59	6,77	6,96
I.P.I-FUMO	957	868	10,19	0,73	0,70
I.P.I-BEBIDAS	851	893	(4,65)	0,65	0,72
I.P.I-AUTOMÓVEIS	1.150	1.108	3,84	0,88	0,90
I.P.I-VINCULADO À IMPORTAÇÃO	1.948	2.157	(9,65)	1,49	1,75
I.P.I-OUTROS	3.913	3.572	9,55	3,00	2,89
IMPOSTO SOBRE A RENDA-TOTAL	43.806	43.447	0,83	33,60	35,19
I.RENDA-PESSOA FÍSICA	3.009	2.734	10,04	2,31	2,21
I.RENDA-PESSOA JURÍDICA	17.568	16.922	3,82	13,48	13,71
ENTIDADES FINANCEIRAS	3.867	3.673	5,29	2,97	2,97
DEMAIS EMPRESAS	13.701	13.249	3,41	10,51	10,73
I.RENDA-RETIDO NA FONTE	23.230	23.791	(2,36)	17,82	19,27
I.R.R.F-RENDIMENTOS DO TRABALHO	12.167	10.869	11,94	9,33	8,80
I.R.R.F-RENDIMENTOS DE CAPITAL	7.625	9.100	(16,21)	5,85	7,37
I.R.R.F-REMESSAS PARA O EXTERIOR	2.123	2.507	(15,30)	1,63	2,03
I.R.R.F-OUTROS RENDIMENTOS	1.314	1.315	(0,03)	1,01	1,06
IOF - I. S/ OPERAÇÕES FINANCEIRAS	2.101	1.932	8,75	1,61	1,56
ITR - I. TERRITORIAL RURAL	39	47	(16,54)	0,03	0,04
CPMF - CONTRIB. MOVIMENTAÇÃO FINANCEIRA	10.488	10.461	0,25	8,05	8,47
COFINS - CONTRIB. P/ A SEGURIDADE SOCIAL	29.823	25.468	17,10	22,88	20,63
ENTIDADES FINANCEIRAS	2.132	1.809	17,84	1,64	1,47
DEMAIS EMPRESAS	27.691	23.659	17,04	21,24	19,16
CONTRIBUIÇÃO PARA O PIS/PASEP	7.909	7.598	4,09	6,07	6,15
ENTIDADES FINANCEIRAS	344	394	(12,66)	0,26	0,32
DEMAIS EMPRESAS	7.565	7.204	5,01	5,80	5,83
CSLL - CONTRIB. SOCIAL S/ LUCRO LÍQUIDO	8.737	7.933	10,14	6,70	6,43
ENTIDADES FINANCEIRAS	1.442	1.226	17,67	1,11	0,99
DEMAIS EMPRESAS	7.295	6.707	8,76	5,60	5,43
CIDE-COMBUSTÍVEIS	3.354	3.100	8,21	2,57	2,51
CONTRIBUIÇÃO PARA O FUNDAF	118	131	(10,50)	0,09	0,11
OUTRAS RECEITAS ADMINISTRADAS	1.189	1.125	5,75	0,91	0,91
SUBTOTAL [A]	119.814	113.611	5,46	91,91	92,02
REFIS [B]	304	565	(46,15)	0,23	0,46
PAES [C] *	1.143	-	-	0,88	-
RETENÇÃO NA FONTE - LEI Nº 10.833, ART. 30 [D] *	1.224	-	-	0,94	-
RECEITA ADMINISTRADA PELA SRF [E]=[A]+[B]+[C]+[D]	122.486	114.176	7,28	93,96	92,48
DEMAIS RECEITAS [F]	7.871	9.285	(15,23)	6,04	7,52
TOTAL GERAL DAS RECEITAS [G]=[E]+[F]	130.356	123.461	5,59	100,00	100,00

* Passivo Financeiro.

TABELA III

ARRECAÇÃO DAS RECEITAS FEDERAIS
 PERÍODO: JANEIRO DE 2000 A MAIO DE 2004
 (A PREÇOS CORRENTES)

UNIDADE: R\$ MILHÕES

MÊS	I. Renda	IPI (Exceto IPI-Vinculado)	I. Importação e IPI-Vinculado	Contribuições (*)	Outros (**)	Receita Administrada	Demais Receitas	Total Geral
JAN	5.050	978	876	6.487	404	13.795	573	14.368
FEV	4.127	1.102	895	5.729	392	12.246	693	12.939
MAR	5.620	1.003	990	6.843	420	14.877	626	15.503
ABR	4.638	1.248	897	5.948	415	13.145	708	13.853
MAIO	4.075	1.088	1.107	6.009	479	12.758	308	13.067
JUN	4.261	1.129	1.103	6.201	521	13.215	379	13.594
JUL	4.828	1.114	1.095	6.099	447	13.584	596	14.180
AGO	4.436	1.161	1.279	6.329	536	13.741	3.511	17.252
SET	4.173	1.232	1.216	6.279	542	13.441	347	13.788
OUT	4.585	1.262	1.294	6.978	480	14.599	1.194	15.793
NOV	4.454	1.200	1.369	7.242	630	14.895	436	15.331
DEZ	6.150	1.480	1.229	7.252	608	16.719	426	17.145
TOTAL 2000	56.397	13.997	13.352	77.395	5.875	167.016	9.798	176.814
JAN	6.194	1.108	1.082	7.632	630	16.647	845	17.492
FEV	3.961	1.312	884	6.174	474	12.805	433	13.238
MAR	4.970	1.028	1.285	6.757	590	14.629	384	15.012
ABR	5.682	1.313	1.180	7.270	570	16.015	797	16.812
MAIO	5.050	1.200	1.355	7.254	624	15.483	492	15.975
JUN	5.018	1.279	1.218	7.225	541	15.281	541	15.822
JUL	5.667	1.214	1.258	7.515	611	16.266	927	17.193
AGO	5.362	1.146	1.332	7.535	643	16.018	880	16.898
SET	4.939	1.237	1.099	7.153	659	15.088	514	15.601
OUT	6.083	1.183	1.262	7.939	655	17.122	1.089	18.211
NOV	5.069	1.223	1.072	7.752	596	15.712	464	16.176
DEZ	6.914	1.445	828	7.932	613	17.733	546	18.279
TOTAL 2001	64.908	14.688	13.855	88.138	7.208	188.797	7.912	196.709
JAN	9.790	1.030	933	8.993	661	21.407	1.274	22.681
FEV	6.291	1.213	819	7.371	1.010	16.704	800	17.504
MAR	6.289	1.168	898	7.543	597	16.495	791	17.286
ABR	7.602	1.297	935	7.889	602	18.324	1.507	19.832
MAIO	6.361	1.193	964	8.058	665	17.242	823	18.065
JUN	5.782	1.212	956	7.824	631	16.404	944	17.348
JUL	7.105	1.126	1.266	9.453	665	19.614	1.667	21.281
AGO	5.490	1.167	1.209	9.166	665	17.697	1.017	18.715
SET	8.337	1.304	1.182	9.945	930	21.698	1.123	22.820
OUT	7.989	1.265	1.396	10.269	787	21.705	2.219	23.924
NOV	6.581	1.308	1.198	9.951	691	19.730	1.298	21.027
DEZ	8.186	1.628	1.102	9.648	704	21.268	1.255	22.523
TOTAL 2002	85.802	14.910	12.858	106.108	8.609	228.287	14.718	243.005
JAN	8.901	995	1.168	11.406	742	23.212	2.516	25.728
FEV	7.026	1.290	1.182	9.208	615	19.321	1.136	20.458
MAR	6.576	1.171	1.085	9.359	686	18.878	1.095	19.973
ABR	9.123	1.250	1.064	10.139	779	22.356	2.806	25.162
MAIO	8.328	1.223	951	10.042	673	21.216	977	22.192
JUN	6.128	1.243	907	9.615	658	18.551	991	19.542
JUL	8.036	1.144	1.017	10.253	983	21.434	1.959	23.393
AGO	6.177	1.219	965	9.512	897	18.771	987	19.758
SET	6.663	1.262	1.157	10.061	1.038	20.181	1.061	21.242
OUT	8.572	1.263	1.107	11.361	1.009	23.312	2.256	25.568
NOV	8.518	1.435	1.059	11.345	929	23.287	1.232	24.519
DEZ	8.968	1.614	1.045	11.891	1.086	24.603	1.220	25.823
TOTAL 2003	93.017	15.109	12.708	124.192	10.096	255.122	18.236	273.358
JAN	10.224	1.050	969	12.685	999	25.928	2.243	28.170
FEV	7.593	1.432	819	10.803	1.046	21.694	1.015	22.709
MAR	8.267	1.272	1.207	11.292	1.354	23.392	1.063	24.455
ABR	9.437	1.512	1.192	11.653	1.247	25.041	2.225	27.266
MAIO	7.177	1.449	1.068	12.427	1.334	23.456	1.123	24.579
TOTAL 2004	42.699	6.715	5.255	58.860	5.981	119.510	7.668	127.178

(*) CPMF, COFINS, PIS/PASEP, CSLL e CIDE-COMBUSTÍVEIS.

(**) Incluído REFIS, PAES e RETENÇÃO NA FONTE - LEI Nº 10.333, ART. 30.

TABELA III-A

ARRECAÇÃO DAS RECEITAS FEDERAIS
 PERÍODO: JANEIRO DE 2000 A MAIO DE 2004
 (A PREÇOS DE MAIO/04 - IPCA)

UNIDADE: R\$ MILHÕES

MÊS	I. Renda	IPI (Exceto IPI-Vinculado)	I. Importação e IPI-Vinculado	Contribuições (*)	Outros (**)	Receita Administrada	Demais Receitas	Total Geral
JAN	7.237	1.402	1.256	9.298	579	19.771	821	20.592
FEV	5.907	1.577	1.281	8.200	562	17.528	992	18.520
MAR	8.027	1.433	1.414	9.773	600	21.247	894	22.141
ABR	6.596	1.774	1.276	8.459	590	18.695	1.007	19.702
MAIO	5.795	1.547	1.575	8.545	681	18.143	439	18.581
JUN	6.046	1.602	1.565	8.798	738	18.749	537	19.286
JUL	6.741	1.556	1.529	8.517	624	18.967	832	19.799
AGO	6.114	1.600	1.763	8.723	739	18.938	4.839	23.777
SET	5.738	1.694	1.672	8.633	746	18.483	477	18.960
OUT	6.296	1.733	1.777	9.582	660	20.047	1.640	21.687
NOV	6.096	1.643	1.874	9.912	863	20.388	597	20.985
DEZ	8.368	2.014	1.673	9.868	828	22.751	579	23.330
TOTAL 2000	78.961	19.574	18.655	108.306	8.209	233.705	13.655	247.360
JAN	8.381	1.499	1.464	10.326	853	22.523	1.144	23.667
FEV	5.334	1.767	1.191	8.315	638	17.246	583	17.829
MAR	6.668	1.379	1.724	9.066	792	19.628	515	20.143
ABR	7.580	1.751	1.574	9.698	761	21.364	1.064	22.428
MAIO	6.709	1.595	1.800	9.637	830	20.570	654	21.224
JUN	6.633	1.690	1.610	9.549	715	20.196	715	20.911
JUL	7.392	1.584	1.641	9.802	797	21.216	1.209	22.425
AGO	6.945	1.485	1.725	9.760	833	20.747	1.140	21.887
SET	6.379	1.598	1.420	9.239	852	19.488	663	20.152
OUT	7.792	1.516	1.617	10.170	839	21.933	1.395	23.329
NOV	6.447	1.555	1.363	9.861	759	19.985	591	20.576
DEZ	8.738	1.826	1.047	10.025	775	22.411	690	23.101
TOTAL 2001	84.998	19.245	18.175	115.448	9.443	247.308	10.362	257.670
JAN	12.308	1.295	1.173	11.306	831	26.913	1.602	28.515
FEV	7.881	1.520	1.026	9.234	1.265	20.925	1.002	21.927
MAR	7.832	1.454	1.118	9.393	743	20.540	985	21.525
ABR	9.391	1.602	1.156	9.745	744	22.637	1.862	24.500
MAIO	7.842	1.470	1.188	9.934	820	21.255	1.015	22.270
JUN	7.098	1.487	1.173	9.605	775	20.138	1.159	21.297
JUL	8.619	1.366	1.535	11.468	807	23.796	2.022	25.818
AGO	6.618	1.407	1.457	11.048	802	21.332	1.226	22.558
SET	9.977	1.561	1.415	11.901	1.112	25.966	1.343	27.310
OUT	9.437	1.494	1.649	12.131	930	25.640	2.621	28.261
NOV	7.546	1.500	1.374	11.410	793	22.623	1.488	24.111
DEZ	9.193	1.829	1.237	10.835	791	23.885	1.409	25.294
TOTAL 2002	103.741	17.985	15.502	128.009	10.413	275.650	17.735	293.385
JAN	9.777	1.093	1.283	12.528	815	25.494	2.763	28.258
FEV	7.598	1.395	1.278	9.958	665	20.893	1.229	22.122
MAR	7.025	1.251	1.159	9.997	733	20.166	1.170	21.336
ABR	9.652	1.323	1.126	10.727	824	23.652	2.969	26.621
MAIO	8.757	1.286	1.000	10.559	707	22.309	1.027	23.336
JUN	6.454	1.309	956	10.126	693	19.537	1.044	20.580
JUL	8.446	1.203	1.069	10.776	1.034	22.527	2.059	24.587
AGO	6.471	1.277	1.010	9.964	940	19.662	1.034	20.695
SET	6.925	1.312	1.203	10.457	1.079	20.975	1.103	22.078
OUT	8.884	1.309	1.147	11.774	1.045	24.159	2.338	26.498
NOV	8.798	1.482	1.094	11.718	960	24.052	1.272	25.324
DEZ	9.215	1.658	1.074	12.218	1.116	25.280	1.253	26.533
TOTAL 2003	98.000	15.897	13.399	130.800	10.611	268.707	19.261	287.967
JAN	10.426	1.071	988	12.935	1.019	26.439	2.287	28.726
FEV	7.696	1.452	830	10.950	1.060	21.988	1.028	23.016
MAR	8.340	1.283	1.218	11.391	1.366	23.598	1.073	24.671
ABR	9.485	1.519	1.198	11.713	1.254	25.169	2.236	27.405
MAIO	7.177	1.449	1.068	12.427	1.334	23.456	1.123	24.579
TOTAL 2004	43.125	6.775	5.302	59.416	6.033	120.650	7.747	128.397

(*) CPMF, COFINS, PIS/PASEP, CSLL e CIDE-COMBUSTÍVEIS.

(**) Incluído REFIS, PAES e RETENÇÃO NA FONTE - LEI Nº 10.333, ART. 30.

TABELA III-B

ARRECAÇÃO DAS RECEITAS FEDERAIS
 PERÍODO: JANEIRO DE 2000 A MAIO DE 2004
 (A PREÇOS DE MAIO/04 - IGP-DI)

UNIDADE: R\$ MILHÕES

MÊS	I. Renda	IPI (Exceto IPI-Vinculado)	I. Importação e IPI-Vinculado	Contribuições (*)	Outros (**)	Receita Administrada	Demais Receitas	Total Geral
JAN	8.704	1.686	1.510	11.182	696	23.778	988	24.766
FEV	7.100	1.896	1.540	9.856	675	21.067	1.192	22.260
MAR	9.651	1.723	1.701	11.751	722	25.548	1.075	26.623
ABR	7.955	2.140	1.538	10.200	711	22.544	1.214	23.758
MAIO	6.943	1.853	1.886	10.237	816	21.735	525	22.260
JUN	7.193	1.905	1.862	10.467	879	22.306	639	22.945
JUL	7.969	1.839	1.808	10.068	738	22.421	984	23.405
AGO	7.192	1.882	2.074	10.260	869	22.276	5.692	27.967
SET	6.718	1.984	1.957	10.108	873	21.640	559	22.199
OUT	7.354	2.025	2.075	11.193	770	23.417	1.916	25.333
NOV	7.116	1.918	2.188	11.571	1.007	23.799	697	24.497
DEZ	9.752	2.347	1.950	11.500	964	26.513	675	27.188
TOTAL 2000	93.645	23.197	22.089	128.392	9.721	277.044	16.156	293.200
JAN	9.775	1.749	1.708	12.043	995	26.269	1.334	27.603
FEV	6.229	2.063	1.391	9.710	745	20.138	681	20.819
MAR	7.754	1.603	2.004	10.542	921	22.824	598	23.422
ABR	8.766	2.025	1.820	11.216	880	24.707	1.230	25.938
MAIO	7.757	1.844	2.081	11.142	959	23.782	756	24.538
JUN	7.597	1.936	1.844	10.938	819	23.133	819	23.952
JUL	8.443	1.809	1.874	11.196	910	24.233	1.381	25.614
AGO	7.916	1.692	1.966	11.126	949	23.650	1.299	24.949
SET	7.265	1.820	1.617	10.521	970	22.193	756	22.948
OUT	8.819	1.716	1.830	11.510	949	24.824	1.579	26.404
NOV	7.293	1.759	1.542	11.155	858	22.608	668	23.276
DEZ	9.931	2.076	1.190	11.394	881	25.471	784	26.255
TOTAL 2001	97.545	22.092	20.867	132.492	10.837	283.833	11.885	295.718
JAN	14.035	1.476	1.338	12.892	948	30.689	1.826	32.516
FEV	9.002	1.736	1.172	10.548	1.445	23.904	1.145	25.049
MAR	8.990	1.669	1.284	10.782	853	23.579	1.131	24.710
ABR	10.791	1.841	1.328	11.198	855	26.012	2.140	28.152
MAIO	8.931	1.675	1.353	11.313	934	24.206	1.156	25.363
JUN	7.979	1.672	1.319	10.797	871	22.637	1.303	23.940
JUL	9.607	1.523	1.711	12.782	899	26.523	2.254	28.777
AGO	7.253	1.542	1.597	12.108	879	23.379	1.344	24.723
SET	10.730	1.679	1.522	12.800	1.196	27.927	1.445	29.371
OUT	9.866	1.562	1.724	12.683	972	26.808	2.741	29.548
NOV	7.680	1.526	1.398	11.612	807	23.023	1.514	24.538
DEZ	9.301	1.850	1.252	10.963	800	24.166	1.426	25.591
TOTAL 2002	114.166	19.751	16.998	140.479	11.459	302.853	19.424	322.277
JAN	9.899	1.106	1.299	12.685	825	25.814	2.798	28.612
FEV	7.691	1.412	1.294	10.080	674	21.151	1.244	22.395
MAR	7.081	1.261	1.169	10.078	739	20.329	1.179	21.508
ABR	9.784	1.341	1.141	10.874	836	23.976	3.009	26.985
MAIO	8.991	1.320	1.026	10.842	726	22.906	1.055	23.960
JUN	6.663	1.351	987	10.454	715	20.170	1.078	21.248
JUL	8.755	1.247	1.108	11.170	1.071	23.351	2.135	25.486
AGO	6.689	1.320	1.044	10.299	972	20.324	1.068	21.392
SET	7.139	1.352	1.240	10.780	1.112	21.624	1.137	22.761
OUT	9.145	1.348	1.181	12.120	1.076	24.869	2.407	27.276
NOV	9.044	1.524	1.124	12.046	987	24.724	1.308	26.032
DEZ	9.465	1.703	1.103	12.549	1.146	25.966	1.287	27.253
TOTAL 2003	100.347	16.285	13.717	133.977	10.879	275.204	19.704	294.909
JAN	10.705	1.100	1.015	13.281	1.046	27.146	2.348	29.494
FEV	7.865	1.484	849	11.190	1.083	22.471	1.051	23.522
MAR	8.484	1.305	1.239	11.588	1.390	24.006	1.091	25.098
ABR	9.575	1.534	1.209	11.823	1.266	25.407	2.257	27.664
MAIO	7.177	1.449	1.068	12.427	1.334	23.456	1.123	24.579
TOTAL 2004	43.806	6.872	5.379	60.310	6.119	122.486	7.871	130.356

(*) CPMF, COFINS, PIS/PASEP, CSLL e CIDE-COMBUSTÍVEIS.

(**) Incluído REFIS, PAES e RETENÇÃO NA FONTE - LEI Nº 10.333, ART. 30.

TABELA IV

CONVERSÃO DE DEPÓSITOS JUDICIAIS EM RENDA DA UNIÃO

PERÍODO: JANEIRO DE 2000 A MAIO DE 2004

(A PREÇOS CORRENTES)

UNIDADE: R\$ MILHARES

MÊS	COFINS/ FINSOCIAL	IRPJ	PIS/PASEP	CSLL	TOTAL
JAN	30.426	3.423	12.735	8.923	55.507
FEV	35.842	2.515	9.921	3.008	51.286
MAR	16.938	19.162	14.007	3.139	53.246
ABR	28.646	3.144	3.164	2.435	37.389
MAIO	18.625	11.699	13.011	18.955	62.289
JUN	65.660	9.212	14.663	13.522	103.057
JUL	14.885	1.220	35.944	20.615	72.664
AGO	36.463	1.359	6.059	13.036	56.917
SET	24.905	9.245	4.350	8.630	47.130
OUT	9.088	1.892	4.642	4.368	19.990
NOV	24.007	1.459	1.459	6.264	33.189
DEZ	12.256	1.680	7.611	3.250	24.797
TOTAL 2000	317.739	66.012	127.566	106.145	617.462
JAN	27.105	626	3.954	4.393	36.078
FEV	19.901	1.154	2.611	1.636	25.302
MAR	48.021	458	2.817	3.664	54.961
ABR	33.299	2.019	5.039	3.607	43.965
MAIO	78.653	839	5.726	2.986	88.204
JUN	17.181	5.820	8.976	2.215	34.192
JUL	35.400	2.529	3.031	3.698	44.658
AGO	23.545	3.543	9.193	7.350	43.632
SET	12.862	15.367	9.223	18.043	55.495
OUT	25.092	5.563	5.519	17.256	53.429
NOV	30.427	966	5.222	9.774	46.389
DEZ	10.058	1.221	2.696	1.812	15.787
TOTAL 2001	361.545	40.104	64.008	76.435	542.092
JAN	4.085	1.227	27.179	5.396	37.886
FEV	2.305	355	4.602	390	7.651
MAR	10.125	344	8.147	8.863	27.479
ABR	17.767	3.180	7.587	8.426	36.960
MAIO	16.518	5.371	25.834	6.086	53.809
JUN	13.616	648	1.706	21.841	37.811
JUL	9.086	40.060	2.250	1.750	53.146
AGO	85.507	1.948	3.848	3.361	94.664
SET	27.013	3.025	8.045	10.867	48.951
OUT	7.648	1.064	5.389	8.216	22.318
NOV	8.464	843	1.730	1.896	12.933
DEZ	13.940	28.925	13.507	875	57.248
TOTAL 2002	216.073	86.990	109.826	77.968	490.857
JAN	3.432	340	4.861	688	9.320
FEV	11.587	1.687	1.226	18.364	32.863
MAR	53.364	435	5.731	4.621	64.151
ABR	15.808	2.372	3.320	6.089	27.589
MAIO	11.285	2.512	1.825	6.321	21.943
JUN	55.882	1.149	6.526	2.103	65.660
JUL	37.983	10.516	8.645	10.815	67.959
AGO	7.422	2.350	4.079	11.035	24.886
SET	12.043	3.027	6.967	1.473	23.511
OUT	11.088	3.344	2.870	4.062	21.363
NOV	10.933	968	6.886	10.760	29.547
DEZ	25.656	2.814	8.720	16.546	53.737
TOTAL 2003	256.483	31.514	61.654	92.877	442.528
JAN	6.007	2.101	21.198	996	30.302
FEV	6.148	1.599	11.216	9.180	28.143
MAR	8.243	2.704	11.288	8.040	30.275
ABR	14.524	890	3.245	891	19.550
MAIO	9.912	1.557	2.300	9.716	23.486
TOTAL 2004	44.834	8.852	49.246	28.824	131.756

TABELA IV-A

CONVERSÃO DE DEPÓSITOS JUDICIAIS EM RENDA DA UNIÃO

PERÍODO: JANEIRO DE 2000 A MAIO DE 2004

(A PREÇOS DE MAIO/04 - IPCA)

UNIDADE: R\$ MILHARES

MÊS	COFINS/ FINSOCIAL	IRPJ	PIS/PASEP	CSLL	TOTAL
JAN	43.605	4.906	18.251	12.788	79.550
FEV	51.301	3.600	14.200	4.305	73.406
MAR	24.190	27.366	20.005	4.483	76.044
ABR	40.739	4.472	4.499	3.463	53.173
MAIO	26.485	16.636	18.502	26.954	88.577
JUN	93.157	13.070	20.803	19.185	146.215
JUL	20.783	1.704	50.188	28.785	101.460
AGO	50.254	1.873	8.351	17.967	78.445
SET	34.246	12.713	5.981	11.867	64.807
OUT	12.479	2.598	6.374	5.998	27.450
NOV	32.860	1.997	1.997	8.574	45.428
DEZ	16.677	2.286	10.357	4.422	33.743
TOTAL 2000	446.776	93.222	179.508	148.792	868.298
JAN	36.673	848	5.350	5.943	48.814
FEV	26.804	1.554	3.517	2.203	34.078
MAR	64.432	615	3.780	4.917	73.744
ABR	44.421	2.694	6.722	4.812	58.649
MAIO	104.495	1.115	7.607	3.967	117.183
JUN	22.708	7.692	11.864	2.927	45.191
JUL	46.173	3.298	3.954	4.824	58.249
AGO	30.497	4.589	11.908	9.521	56.515
SET	16.613	19.848	11.912	23.306	71.680
OUT	32.143	7.126	7.070	22.105	68.443
NOV	38.703	1.228	6.642	12.433	59.006
DEZ	12.711	1.543	3.407	2.290	19.951
TOTAL 2001	476.374	52.150	83.733	99.248	711.505
JAN	5.136	1.542	34.170	6.784	47.632
FEV	2.887	445	5.765	488	9.585
MAR	12.608	429	10.145	11.037	34.218
ABR	21.949	3.929	9.373	10.410	45.660
MAIO	20.363	6.622	31.848	7.502	66.335
JUN	16.715	795	2.095	26.813	46.418
JUL	11.023	48.600	2.730	2.123	64.476
AGO	103.066	2.348	4.638	4.051	114.103
SET	32.328	3.620	9.628	13.005	58.581
OUT	9.035	1.256	6.366	9.705	26.363
NOV	9.705	967	1.984	2.174	14.830
DEZ	15.655	32.484	15.170	983	64.292
TOTAL 2002	260.469	103.036	133.911	95.076	592.493
JAN	3.770	373	5.339	756	10.237
FEV	12.529	1.824	1.325	19.858	35.537
MAR	57.004	465	6.122	4.936	68.527
ABR	16.724	2.509	3.512	6.442	29.188
MAIO	11.867	2.642	1.919	6.647	23.074
JUN	58.851	1.210	6.872	2.215	69.148
JUL	39.921	11.053	9.086	11.367	71.427
AGO	7.774	2.462	4.272	11.559	26.067
SET	12.517	3.147	7.242	1.531	24.436
OUT	11.491	3.465	2.974	4.209	22.139
NOV	11.292	1.000	7.112	11.114	30.517
DEZ	26.362	2.891	8.960	17.001	55.214
TOTAL 2003	270.102	33.040	64.735	97.634	465.511
JAN	6.126	2.143	21.616	1.016	30.901
FEV	6.232	1.621	11.368	9.304	28.525
MAR	8.316	2.728	11.388	8.111	30.542
ABR	14.598	895	3.261	896	19.650
MAIO	9.912	1.557	2.300	9.716	23.486
TOTAL 2004	45.183	8.944	49.933	29.044	133.103

TABELA IV-B

CONVERSÃO DE DEPÓSITOS JUDICIAIS EM RENDA DA UNIÃO

PERÍODO: JANEIRO DE 2000 A MAIO DE 2004

(A PREÇOS DE MAIO/04 - IGP-DI)

UNIDADE: R\$ MILHARES

MÊS	COFINS/ FINSOCIAL	IRPJ	PIS/PASEP	CSLL	TOTAL
JAN	52.442	5.900	21.950	15.380	95.672
FEV	61.660	4.327	17.068	5.174	88.229
MAR	29.086	32.906	24.054	5.391	91.437
ABR	49.128	5.393	5.426	4.176	64.122
MAIO	31.729	19.930	22.165	32.291	106.115
JUN	110.828	15.549	24.749	22.824	173.950
JUL	24.569	2.014	59.329	34.028	119.939
AGO	59.109	2.203	9.822	21.133	92.268
SET	40.096	14.885	7.003	13.895	75.878
OUT	14.577	3.035	7.446	7.007	32.065
NOV	38.359	2.331	2.331	10.009	53.030
DEZ	19.435	2.664	12.070	5.153	39.322
TOTAL 2000	531.018	111.138	213.413	176.460	1.032.029
JAN	42.772	988	6.240	6.932	56.932
FEV	31.299	1.815	4.106	2.573	39.792
MAR	74.923	715	4.396	5.717	85.751
ABR	51.373	3.115	7.774	5.565	67.828
MAIO	120.812	1.289	8.795	4.586	135.482
JUN	26.011	8.810	13.589	3.353	51.764
JUL	52.738	3.767	4.516	5.510	66.531
AGO	34.764	5.231	13.574	10.853	64.422
SET	18.919	22.603	13.566	26.540	81.627
OUT	36.380	8.065	8.002	25.019	77.465
NOV	43.783	1.389	7.514	14.065	66.751
DEZ	14.447	1.754	3.872	2.603	22.676
TOTAL 2001	548.220	59.543	95.943	113.315	817.021
JAN	5.857	1.758	38.964	7.736	54.315
FEV	3.298	508	6.585	558	10.949
MAR	14.473	492	11.646	12.670	39.280
ABR	25.221	4.514	10.770	11.962	52.467
MAIO	23.190	7.541	36.271	8.544	75.546
JUN	18.789	894	2.355	30.140	52.178
JUL	12.286	54.170	3.043	2.367	71.866
AGO	112.959	2.573	5.084	4.440	125.056
SET	34.768	3.893	10.355	13.987	63.003
OUT	9.446	1.314	6.656	10.148	27.564
NOV	9.876	984	2.019	2.213	15.092
DEZ	15.839	32.866	15.348	995	65.048
TOTAL 2002	286.003	111.508	149.095	105.757	652.364
JAN	3.817	378	5.406	765	10.365
FEV	12.684	1.847	1.342	20.103	35.976
MAR	57.464	469	6.171	4.976	69.080
ABR	16.953	2.543	3.560	6.530	29.587
MAIO	12.184	2.712	1.970	6.825	23.692
JUN	60.760	1.249	7.095	2.286	71.391
JUL	41.381	11.457	9.419	11.783	74.039
AGO	8.036	2.545	4.416	11.948	26.945
SET	12.904	3.244	7.466	1.578	25.192
OUT	11.828	3.567	3.061	4.333	22.790
NOV	11.608	1.027	7.311	11.424	31.370
DEZ	27.077	2.969	9.203	17.463	56.713
TOTAL 2003	276.697	34.008	66.420	100.014	477.138
JAN	6.290	2.200	22.194	1.043	31.727
FEV	6.368	1.656	11.617	9.509	29.151
MAR	8.460	2.775	11.584	8.251	31.071
ABR	14.736	903	3.292	904	19.835
MAIO	9.912	1.557	2.300	9.716	23.486
TOTAL 2004	45.765	9.092	50.988	29.424	135.269

GRÁFICO I-A
ARRECAÇÃO DOS IMPOSTOS E CONTRIBUIÇÕES ADMINISTRADOS PELA SRF
PERÍODO: JANEIRO DE 2001 A MAIO DE 2004
(A PREÇOS DE MAIO/04 - IPCA)



GRÁFICO I-B
ARRECAÇÃO DOS IMPOSTOS E CONTRIBUIÇÕES ADMINISTRADOS PELA SRF
PERÍODO: JANEIRO DE 2001 A MAIO DE 2004
(A PREÇOS DE MAIO/04 - IGP-DI)



GRÁFICO II-A
ARRECAÇÃO DO I. RENDA, IPI (EXCETO VINCULADO) E CONTRIBUIÇÕES ADMINISTRADAS PELA SRF
PERÍODO: JANEIRO DE 2001 A MAIO DE 2004
(A PREÇOS DE MAIO/04 - IPCA)

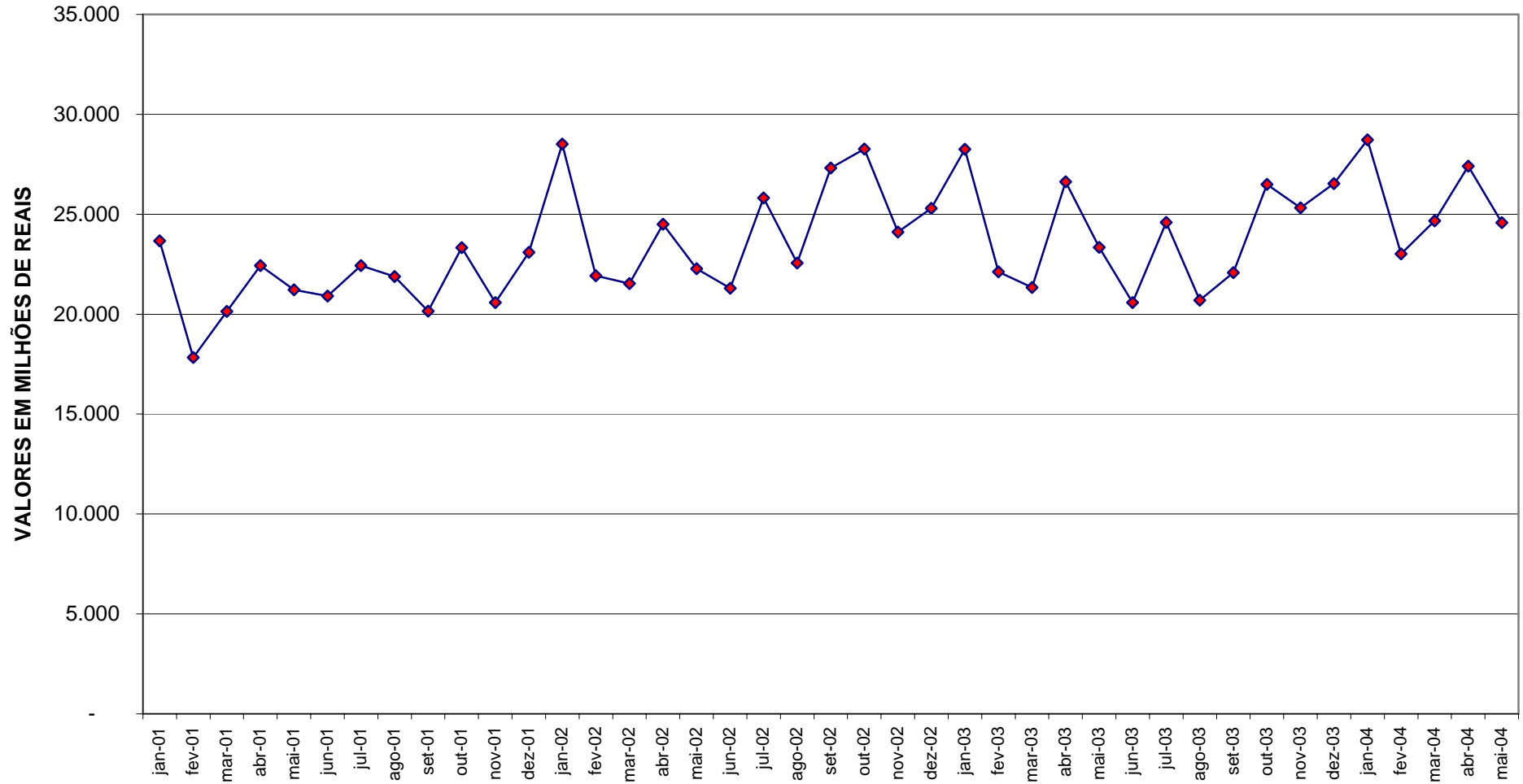

GRÁFICO II-B
ARRECAÇÃO DO I. RENDA, IPI (EXCETO VINCULADO) E CONTRIBUIÇÕES ADMINISTRADAS PELA SRF
PERÍODO: JANEIRO DE 2001 A MAIO DE 2004
(A PREÇOS DE MAIO/04 - IGP-DI)

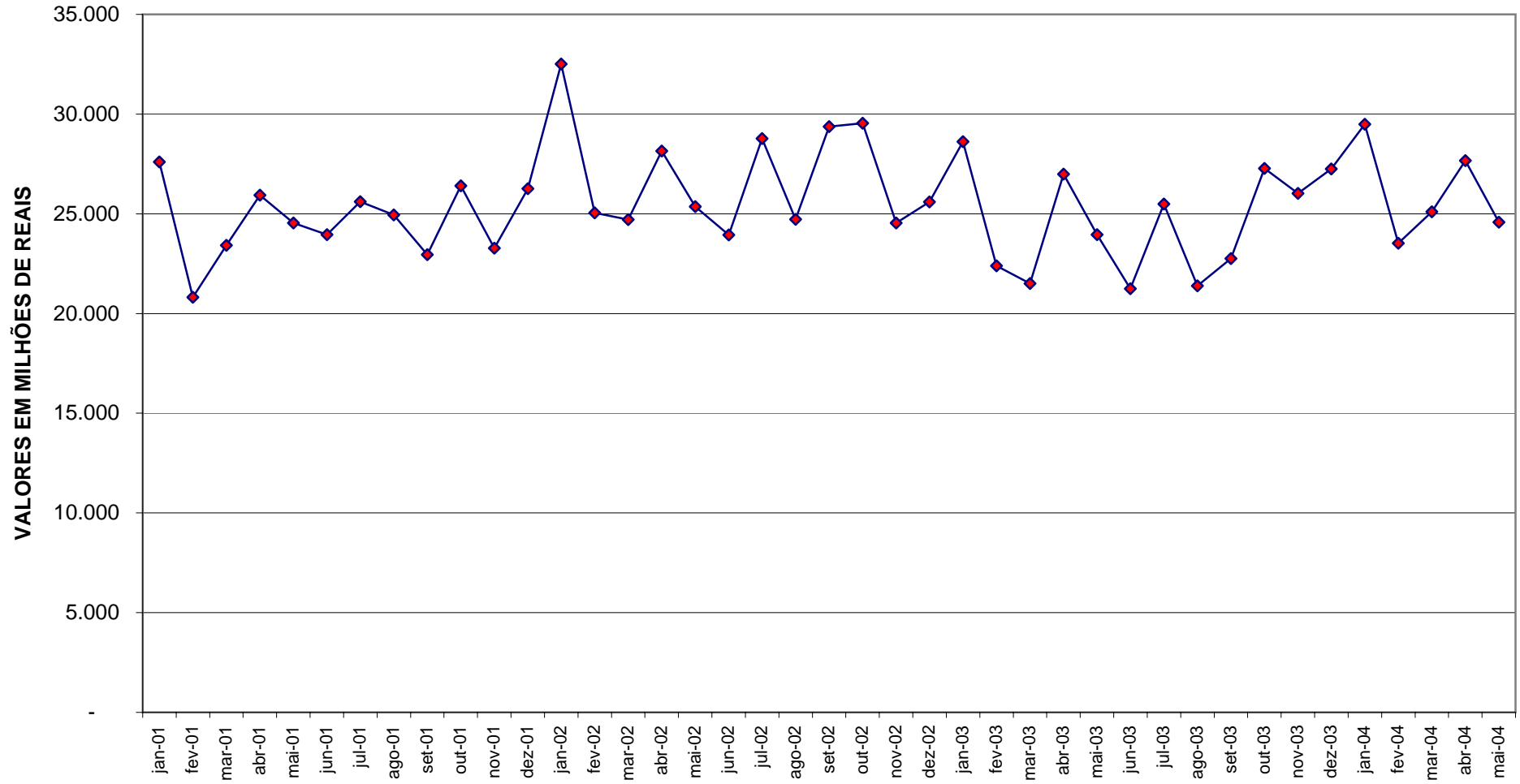
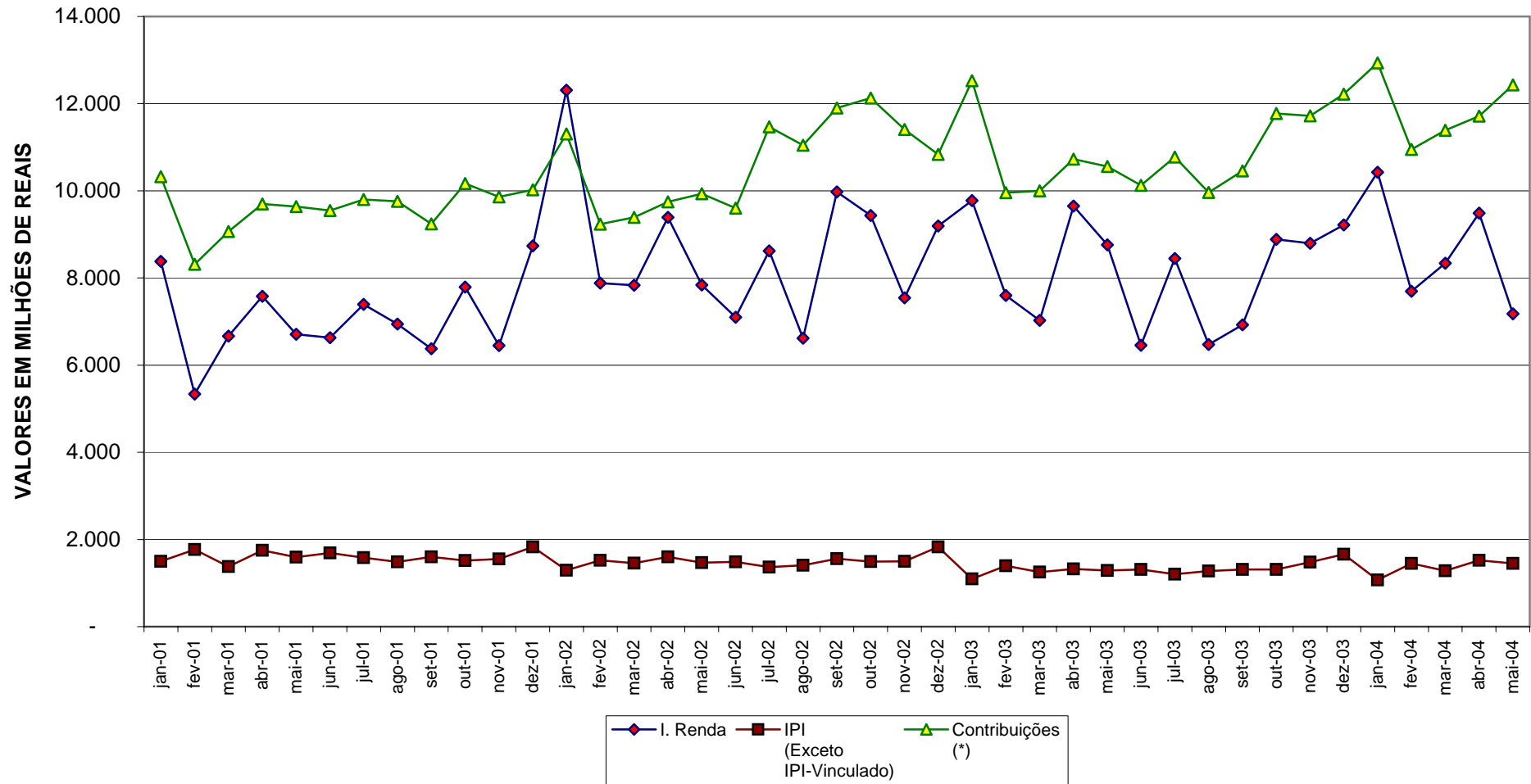