



RECEITA FEDERAL

Coordenação-Geral de Política Tributária

Análise da Arrecadação das
Receitas Federais

Janeiro de 2004

BRASÍLIA – FEVEREIRO 2004

SECRETÁRIO DA RECEITA FEDERAL

Jorge Antônio Deher Rachid

COORDENADOR-GERAL DE POLÍTICA TRIBUTÁRIA

Márcio Ferreira Verdi

COORDENADOR DE PREVISÃO E ANÁLISE

Raimundo Eloi de Carvalho

Análise da Arrecadação das Receitas Federais – Janeiro de 2004

Equipe Técnica

Marylda Macedo de Almeida e Castro

Itamar Alves Barbosa Júnior

Marcelo de Mello Gomide Loures

Rogério Augusto de Oliveira Lima

É autorizada a reprodução total ou parcial do conteúdo desta publicação desde que citada a fonte.

Esplanada dos Ministérios

Edifício Sede do Ministério da Fazenda, 7º andar, sala 705

Brasília – DF CEP - 70.048-900

Brasil

Tel.: Voz : (061) 412.2750/2751

Fax : (061) 412.1728

Home Page : <http://www.receita.fazenda.gov.br>

SUMÁRIO

I. Considerações Gerais	1
II. Desempenho do mês em relação ao mês anterior.....	2
III. Desempenho do mês em relação ao mesmo mês do ano anterior.....	3
V. Informações Adicionais	4
. Tabela I (Arrecadação – Janeiro/04 e Janeiro e Dezembro/03 – A preços correntes)	7
. Tabela I-A (Arrecadação – Janeiro/04 e Janeiro e Dezembro/03 – IPCA)	8
. Tabela I-B (Arrecadação – Janeiro/04 e Janeiro e Dezembro/03 – IGP-DI).....	9
. Tabela II (Arrecadação – Janeiro/00 a Janeiro/04 – A preços correntes).....	10
. Tabela II-A (Arrecadação – Janeiro/00 a Janeiro/04 – IPCA).....	11
. Tabela II-B (Arrecadação – Janeiro/00 a Janeiro/04 – IGP-DI)	12
. Tabela III (Depósitos Judiciais – Janeiro/00 a Janeiro/04 – A preços correntes)	13
. Tabela III-A (Depósitos Judiciais – Janeiro/00 a Janeiro/04 – IPCA)	14
. Tabela III-B (Depósitos Judiciais – Janeiro/00 a Janeiro/04 – IGP-DI).....	15
. Gráfico I-A (Arrecadação – Janeiro/01 a Janeiro/04 – IPCA).....	16
. Gráfico I-B (Arrecadação – Janeiro/01 a Janeiro/04 – IGP-DI)	17
. Gráfico II-A (Arrecadação I. Renda, IPI e Contribuições – Janeiro/01 a Janeiro/04 – IPCA)	18
. Gráfico II-B (Arrecadação I. Renda, IPI e Contribuições – Janeiro/01 a Janeiro/04 – IGP-DI)	19

ANÁLISE DA ARRECADAÇÃO DAS RECEITAS FEDERAIS

JANEIRO DE 2004

I. CONSIDERAÇÕES GERAIS

A arrecadação dos impostos e contribuições administrados pela Receita Federal e das demais receitas (taxas e contribuições controladas por outros órgãos, excluídas as contribuições previdenciárias) atingiu o valor de **R\$ 28.170 milhões** no mês de janeiro de 2004.

a) Variação nominal

A arrecadação total, no mês de janeiro de 2004, apresentou crescimento nominal de **9,49%** em relação a janeiro de 2003. Quanto às receitas administradas pela SRF, o crescimento foi de **11,70%**.

b) Variação real (IPCA/IGP-DI)

A arrecadação total, no mês de janeiro de 2004, apresentou variações reais de **+1,66%/+3,08%** em relação a janeiro de 2003. Quanto às receitas administradas pela SRF, as variações reais foram de **+3,70%/+5,16%**.

Cabe destacar que a normatização, cobrança e controle da arrecadação relativa à Contribuição para o Plano de Seguridade Social do Servidor passou a ser competência do Ministério do Planejamento, Orçamento e Gestão a partir de janeiro/04, em conformidade com a Lei nº 10.833/03, art. 39.

Por esta razão, sua arrecadação passou a integrar, nos quadros demonstrativos, o item "Demais Receitas", inclusive em períodos anteriores, para evitar distorções na comparação.

O quadro a seguir apresenta os valores mensais da arrecadação dos meses de janeiro (2004 e 2003) e dezembro (2003) e as variações nominais e reais.

ARRECAÇÃO DAS RECEITAS FEDERAIS
(A PREÇOS CORRENTES E A PREÇOS DE JANEIRO/04 - IPCA/IGP-DI)
JANEIRO - 2004/2003

RECEITA		ARRECAÇÃO (R\$ MILHÕES)			VARIÇÃO (%)	
		2004	2003		JAN/04	JAN/04
		JAN	DEZ	JAN	DEZ/03	JAN/03
RECEITA ADMINISTRADA PELA SRF [A]	NOMINAL	25.927	24.603	23.212	5,38	11,70
	IPCA	25.927	24.790	25.001	4,58	3,70
	IGP-DI	25.927	24.800	24.656	4,54	5,16
DEMAIS RECEITAS [B]	NOMINAL	2.243	1.220	2.516	83,88	(10,86)
	IPCA	2.243	1.229	2.710	82,50	(17,24)
	IGP-DI	2.243	1.229	2.672	82,42	(16,08)
TOTAL [A]+[B]	NOMINAL	28.170	25.823	25.728	9,09	9,49
	IPCA	28.170	26.019	27.710	8,26	1,66
	IGP-DI	28.170	26.030	27.328	8,22	3,08

Fonte: SRF (SIADI).

A análise detalhada do comportamento da arrecadação está contida nos itens **II** e **III**, a seguir.

II. DESEMPENHO DA ARRECAÇÃO DE JANEIRO DE 2004 EM RELAÇÃO A DEZEMBRO DE 2003 (Tabelas I, I-A, e I-B)

A arrecadação das Receitas Administradas pela SRF apresentou, no mês de janeiro de 2004, variações reais de **+4,58%/+4,54%** em relação ao mês anterior.

Os principais fatores que concorreram para esse resultado foram os seguintes:

- efeitos sazonais, como maior volume de vendas no mês de dezembro/03, o que influenciou positivamente a arrecadação dos tributos com fato gerador nesse mês como o IRPJ e a CSLL pagos por estimativa, a COFINS e o PIS/PASEP. Por outro lado, os tributos cujo fato gerador da arrecadação recai, preponderantemente, no próprio mês de janeiro, como o IPI, em geral, têm sua arrecadação reduzida em relação a dezembro;
- pagamento da 1ª cota ou cota única do IRPJ e da CSLL relativa ao resultado apurado no último trimestre de 2003; e
- arrecadação do IRRF-Rendimentos de Capital relativa a juros remuneratórios do capital próprio no valor de R\$ 855 milhões, cuja arrecadação concentra-se no mês de janeiro. Esse fato explica os crescimentos reais de **39,93%/39,87%** na

arrecadação do IRRF-Rendimentos de Capital em relação a dezembro.

Quanto às demais receitas, os crescimentos reais de **82,50%/82,42%**, em relação a dezembro/03, devem-se ao pagamento trimestral de royalties relativos à extração de petróleo.

III. DESEMPENHO DA ARRECADAÇÃO DE JANEIRO DE 2004 EM RELAÇÃO A JANEIRO DE 2003 (Tabelas I, I-A, e I-B)

A arrecadação das Receitas Administradas pela SRF apresentou, no mês de janeiro de 2004, variações reais de **+3,70%/+5,16%** em relação ao mesmo mês do ano anterior.

A seguir, estão discriminados, por tributo, as variações reais mais relevantes e os fatores que concorreram para o resultado:

- **I. Importação (-21,14%/-20,03%) e IPI-Vinculado (-26,01%/-24,97%):** resultado decorrente da conjugação dos seguintes fatores: elevação de 15,54% no valor em dólar das importações tributadas e redução de 10,98% na alíquota média efetiva do I. Importação, de 15,52% na alíquota média efetiva do IPI-Vinculado e de 17,19% na taxa média de câmbio;
- **IRPJ (+11,96%/+13,53%) e CSLL (+25,78%/+27,55%):** antecipação, para janeiro, de parte da arrecadação relativa à Declaração de Ajuste/2003 a ser entregue no mês de março/2004, conforme tabela a seguir.

UNIDADE: R\$ MILHÕES

DECLARAÇÃO DE AJUSTE (ANTECIPAÇÃO)	JANEIRO		DIFERENÇA [A]-[B]
	2004 [A]	2003 [B]	
IRPJ	537	140	397
CSLL	198	66	132
TOTAL	735	206	529

- **IRRF-Remessas para o Exterior (-37,92%/-37,06%):** redução de 17,19% na taxa média de câmbio;

IV. INFORMAÇÕES ADICIONAIS:

a) PASSIVOS TRIBUTÁRIOS

O quadro a seguir mostra o montante do estoque de débitos apurados no âmbito da Secretaria da Receita Federal até 30 de janeiro de 2004.

PASSIVOS TRIBUTÁRIOS

UNIDADE: R\$ MILHÕES

DISCRIMINAÇÃO	POSIÇÃO EM 30/JAN/04		
	Nº CONTRIB./ PROCESSOS	VALOR CONSOLIDADO	%
1) SALDO DE PARCELAMENTOS	-	121.896	35,54
1.1) REFIS	35.257	118.345	34,51
.SRF	-	79.231	23,10
.PGFN	-	14.832	4,32
.INSS	-	24.281	7,08
1.2) OUTROS	-	3.552	1,04
.PARCELAMENTO NORMAL CONTROLADO NO SIPADE	105.322	2.220	0,65
.PAES (*)	-	1.331	0,39
2) DÉBITOS EM COBRANÇA NA SRF	-	75.793	22,10
2.1) CONTA-CORRENTE PESSOA JURÍDICA (**)	1.807.398	4.767	1,39
2.2) CONTA-CORRENTE PESSOA FÍSICA	1.763.358	2.165	0,63
2.3) PROCESSOS FISCAIS (sem pendência de compensação) (**)	143.181	30.855	9,00
2.4) PROCESSOS FISCAIS (com pendência de compensação) (**)	110.765	38.006	11,08
3) DÉBITOS COM EXIGIBILIDADE SUSPensa (EM JULGAMENTO E SUBJUDICE)	-	145.265	42,36
3.1) PROCESSOS FISCAIS (EM JULGAMENTO) (**)	86.955	106.874	31,16
3.2) PROCESSOS FISCAIS (SUBJUDICE) (**)	15.551	38.391	11,19
TOTAL	-	342.954	100,00

Fonte: CORAT

(*) Esses dados referem-se apenas aos parcelamentos que migraram do Sistema normal (SIPADE).

(**) Foram excluídos os valores e processos de contribuintes optantes pelo PAES.

Obs.: Não inclui valores da dívida ativa em cobrança na PGFN.

b) REFIS

Foram recepcionados, até dezembro de 2001, 129.166 termos de opções pelo REFIS. Até o mês de janeiro de 2004, considerando as exclusões e reinclusões por medida judicial, permanecem **35.257** empresas no programa.

O quadro a seguir mostra a evolução da arrecadação do REFIS referente aos impostos e contribuições administrados pela SRF e pelo INSS nos anos de 2002 e de 2003.

ARRECAÇÃO DO REFIS
PERÍODO: 2003 E JANEIRO DE 2004

UNIDADE: R\$ MILHÕES

MÊS	QUANT. DARF (MÉDIA MENSAL)	ARRECAÇÃO		
		SRF/PGFN	INSS	TOTAL
JAN-DEZ 2003	54.999	1.103	304	1.407
JAN 2004	40.305	74	19	93

c) PAES

O quadro a seguir mostra a arrecadação relativa ao parcelamento especial (PAES), em conformidade com o art. 1º da Lei nº 10.684/03.

ARRECAÇÃO DO PAES
PERÍODO: 2003 E JANEIRO DE 2004

UNIDADE: R\$ MILHÕES

MÊS	PESSOAS FÍSICAS		MICROEMPRESAS		EMPRESAS DE PEQUENO PORTE		DEMAIS PESSOAS JURÍDICAS		TOTAL	
	VALOR	Nº CONTRIB.	VALOR	Nº CONTRIB.	VALOR	Nº CONTRIB.	VALOR	Nº CONTRIB.	VALOR	Nº CONTRIB.
JUL-DEZ 2003	53	-	94	-	116	-	1.100	-	1.363	-
JAN 2004	7	91.490	15	167.812	19	88.726	183	24.405	224	372.433

d) SIMPLES

ARRECAÇÃO DO SIMPLES
PERÍODO: 2003 E JANEIRO DE 2004

UNIDADE: R\$ MILHÕES

MÊS	SRF		INSS		ICMS/ISS		TOTAL	
	VALOR	%	VALOR	%	VALOR	%	VALOR	%
JAN-DEZ 2003	4.999,7	59,39	3.392,4	40,30	26,5	0,31	8.418,6	100,00
JAN 2004	546,3	57,99	393,3	41,75	2,5	0,27	942,2	100,00

Obs.: Na arrecadação do INSS, ICMS e ISS estão incluídos os acréscimos de multas e juros de mora

e) DECOMPOSIÇÃO DA ARRECAÇÃO DO IRPJ

ARRECAÇÃO DO IRPJ
PERÍODO: 2003 E JANEIRO DE 2004

UNIDADE: R\$ MILHÕES

MÊS	LUCRO REAL		LUCRO PRESUMIDO		FUNDOS DE PENSÕES		OUTROS		TOTAL	
	VALOR	%	VALOR	%	VALOR	%	VALOR	%	VALOR	%
JAN-DEZ 2003	22.814	67,43	5.358	15,84	-	-	5.662	16,73	33.833	100,00
JAN 2004	2.768	64,43	1.086	25,29	-	-	442	10,28	4.296	100,00

f) ARRECADAÇÃO DOS RENDIMENTOS DE CAPITAL

ARRECADAÇÃO DE IRRF-RENDIMENTOS DE CAPITAL

JANEIRO - 2004/2003

(A PREÇOS CORRENTES)

UNIDADE: R\$ MILHÕES

MÊS	FUNDOS DE RENDA FIXA		OPERAÇÕES DE SWAP		JUROS REMUN. CAP. PRÓPRIO		OUTRAS		TOTAL	
	2004	2003	2004	2003	2004	2003	2004	2003	2004	2003
JAN	695	702	47	319	856	586	932	567	2.531	2.174
VAR.% 2004 2003	(1,02)		(85,11)		46,12		64,40		16,42	

h) ARRECADAÇÃO DO PIS/PASEP

ARRECADAÇÃO DO PIS/PASEP

PERÍODO: JANEIRO A DEZEMBRO - 2002/2003 E JANEIRO/2004

(A PREÇOS DE JANEIRO/04 - IPCA)

UNIDADE: R\$ MILHÕES

MÊS	PIS			PASEP			TOTAL (PIS/PASEP)		
	2003 [A]	2002 [B]	[A]/[B]%	2003 [C]	2002 [D]	[C]/[D]%	2003 [E]	2002 [F]	[E]/[F]%
JAN	1.593	1.223	30,28	167	84	99,55	1.760	1.306	34,72
FEV	1.219	986	23,63	140	96	45,04	1.358	1.082	25,54
MAR	1.181	956	23,55	188	96	94,60	1.368	1.052	30,06
ABR	1.206	1.023	17,97	167	94	77,79	1.373	1.116	23,00
MAI	1.320	1.072	23,11	163	100	63,52	1.483	1.172	26,55
JUN	1.220	1.092	11,70	247	141	75,36	1.467	1.233	18,99
JUL	1.255	1.103	13,81	156	145	7,45	1.411	1.248	13,07
AGO	1.288	1.213	6,19	171	146	16,97	1.459	1.359	7,35
SET	1.316	1.289	2,08	172	147	16,79	1.488	1.436	3,59
OUT	1.327	1.301	2,02	180	145	24,35	1.508	1.446	4,26
NOV	1.452	1.278	13,62	162	143	13,06	1.614	1.421	13,56
DEZ	1.444	1.188	21,59	176	155	13,37	1.620	1.343	20,65
TOTAL	15.820	13.721	15,29	2.088	1.493	39,90	17.908	15.214	17,71
MÊS	PIS			PASEP			TOTAL (PIS/PASEP)		
	2004 [A]	2003 [B]	[A]/[B]%	2004 [C]	2003 [D]	[C]/[D]%	2004 [E]	2003 [F]	[E]/[F]%
JAN	1.534	1.593	(3,69)	188	167	12,64	1.722	1.760	(2,14)

Brasília, 13 de fevereiro de 2004.

Coordenação-Geral de Política Tributária

TABELA I

ARRECADAÇÃO DAS RECEITAS FEDERAIS

PERÍODO: JANEIRO DE 2004 E JANEIRO E DEZEMBRO DE 2003

(A PREÇOS CORRENTES)

UNIDADE: R\$ MILHÕES

RECEITAS	2004		2003		VARIÇÃO (%)	
	JANEIRO	DEZEMBRO	JANEIRO	DEZ/03	JAN/04	JAN/03
IMPOSTO SOBRE IMPORTAÇÃO	621	662	732	(6,13)	(15,06)	
I.P.I-TOTAL	1.398	1.997	1.431	(29,98)	(2,32)	
I.P.I-FUMO	182	195	148	(6,60)	22,77	
I.P.I-BEBIDAS	184	241	189	(23,46)	(2,67)	
I.P.I-AUTOMÓVEIS	133	238	114	(44,33)	15,90	
I.P.I-VINCULADO À IMPORTAÇÃO	348	383	436	(9,24)	(20,30)	
I.P.I-OUTROS	552	940	543	(41,31)	1,58	
IMPOSTO SOBRE A RENDA-TOTAL	10.224	8.968	8.901	14,01	14,86	
I.RENDA-PESSOA FÍSICA	263	259	220	1,30	19,39	
I.RENDA-PESSOA JURÍDICA	4.296	1.829	3.562	134,91	20,59	
ENTIDADES FINANCEIRAS	691	270	626	156,15	10,42	
DEMAIS EMPRESAS	3.604	1.559	2.936	131,23	22,76	
I.RENDA-RETIDO NA FONTE	5.666	6.880	5.119	(17,65)	10,68	
I.R.R.F-RENDIMENTOS DO TRABALHO	2.430	3.861	2.051	(37,07)	18,46	
I.R.R.F-RENDIMENTOS DE CAPITAL	2.531	1.795	2.174	40,99	16,42	
I.R.R.F-REMESSAS PARA O EXTERIOR	415	921	621	(54,92)	(33,14)	
I.R.R.F-OUTROS RENDIMENTOS	290	303	273	(4,42)	6,15	
IOF - I. S/ OPERAÇÕES FINANCEIRAS	439	405	375	8,53	17,29	
ITR - I. TERRITORIAL RURAL	9	22	10	(56,11)	(3,19)	
CPMF - CONTRIB. MOVIMENTAÇÃO FINANCEIRA	2.243	2.155	2.153	4,06	4,18	
COFINS - CONTRIB. P/ A SEGURIDADE SOCIAL	5.780	5.636	5.261	2,55	9,87	
ENTIDADES FINANCEIRAS	488	398	430	22,59	13,50	
DEMAIS EMPRESAS *	5.292	5.238	4.831	1,03	9,55	
CONTRIBUIÇÃO PARA O PIS/PASEP	1.722	1.608	1.634	7,12	5,40	
ENTIDADES FINANCEIRAS	78	64	99	22,52	(20,86)	
DEMAIS EMPRESAS *	1.644	1.544	1.535	6,48	7,09	
CSLL - CONTRIB. SOCIAL S/ LUCRO LÍQUIDO	2.291	1.775	1.691	29,05	35,48	
ENTIDADES FINANCEIRAS	230	79	198	191,40	16,10	
DEMAIS EMPRESAS	2.062	1.697	1.493	21,51	38,04	
CIDE-COMBUSTÍVEIS *	649	717	668	(9,42)	(2,79)	
CONTRIBUIÇÃO PARA O FUNDAF	21	43	26	(50,17)	(17,64)	
OUTRAS RECEITAS ADMINISTRADAS	232	315	211	(26,50)	9,81	
SUBTOTAL [A]	25.630	24.302	23.091	5,47	11,00	
REFIS [B]	73	68	120	7,13	(39,45)	
PAES [C]	224	233	-	(4,07)	-	
RECEITA ADMINISTRADA PELA SRF [D]=[A]+[B]+[C]	25.927	24.603	23.212	5,38	11,70	
DEMAIS RECEITAS [E]	2.243	1.220	2.516	83,88	(10,86)	
TOTAL GERAL DAS RECEITAS [F]=[D]+[E]	28.170	25.823	25.728	9,09	9,49	

* Valores apurados na declaração da CIDE alocados nas respectivas contribuições.

TABELA I-A

ARRECADAÇÃO DAS RECEITAS FEDERAIS

PERÍODO: JANEIRO DE 2004 E JANEIRO E DEZEMBRO DE 2003

(A PREÇOS DE JANEIRO/04 - IPCA)

UNIDADE: R\$ MILHÕES

RECEITAS	2004		2003		VARIACAO (%)	
	JANEIRO	DEZEMBRO	JANEIRO	DEZ/03	JAN/04 DEZ/03	JAN/04 JAN/03
IMPOSTO SOBRE IMPORTAÇÃO	621	667	788		(6,84)	(21,14)
I.P.I-TOTAL	1.398	2.012	1.541		(30,51)	(9,31)
I.P.I-FUMO	182	196	159		(7,30)	13,99
I.P.I-BEBIDAS	184	242	204		(24,03)	(9,64)
I.P.I-AUTOMÓVEIS	133	240	123		(44,75)	7,60
I.P.I-VINCULADO À IMPORTAÇÃO	348	386	470		(9,93)	(26,01)
I.P.I-OUTROS	552	947	585		(41,75)	(5,69)
IMPOSTO SOBRE A RENDA-TOTAL	10.224	9.036	9.587		13,15	6,64
I.RENDA-PESSOA FÍSICA	263	261	237		0,54	10,85
I.RENDA-PESSOA JURÍDICA	4.296	1.843	3.837		133,14	11,96
ENTIDADES FINANCEIRAS	691	272	674		154,22	2,52
DEMAIS EMPRESAS	3.604	1.571	3.163		129,49	13,97
I.RENDA-RETIDO NA FONTE	5.666	6.932	5.513		(18,27)	2,76
I.R.R.F-RENDIMENTOS DO TRABALHO	2.430	3.890	2.209		(37,54)	9,99
I.R.R.F-RENDIMENTOS DE CAPITAL	2.531	1.809	2.341		39,93	8,09
I.R.R.F-REMESSAS PARA O EXTERIOR	415	928	669		(55,26)	(37,92)
I.R.R.F-OUTROS RENDIMENTOS	290	305	294		(5,14)	(1,44)
IOF - I. S/ OPERAÇÕES FINANCEIRAS	439	408	403		7,71	8,90
ITR - I. TERRITORIAL RURAL	9	22	11		(56,44)	(10,12)
CPMF - CONTRIB. MOVIMENTAÇÃO FINANCEIRA	2.243	2.172	2.318		3,27	(3,27)
COFINS - CONTRIB. P/ A SEGURIDADE SOCIAL	5.780	5.679	5.666		1,78	2,01
ENTIDADES FINANCEIRAS	488	401	463		21,66	5,38
DEMAIS EMPRESAS *	5.292	5.278	5.203		0,27	1,71
CONTRIBUIÇÃO PARA O PIS/PASEP	1.722	1.620	1.760		6,31	(2,14)
ENTIDADES FINANCEIRAS	78	64	106		21,60	(26,52)
DEMAIS EMPRESAS *	1.644	1.556	1.654		5,68	(0,58)
CSLL - CONTRIB. SOCIAL S/ LUCRO LÍQUIDO	2.291	1.789	1.822		28,08	25,78
ENTIDADES FINANCEIRAS	230	79	213		189,20	7,79
DEMAIS EMPRESAS	2.062	1.709	1.609		20,60	28,17
CIDE-COMBUSTÍVEIS *	649	722	719		(10,10)	(9,74)
CONTRIBUIÇÃO PARA O FUNDAF	21	43	28		(50,54)	(23,53)
OUTRAS RECEITAS ADMINISTRADAS	232	318	227		(27,05)	1,95
SUBTOTAL [A]	25.630	24.487	24.871		4,67	3,05
REFIS [B]	73	69	130		6,33	(43,78)
PAES [C]	224	235	-		(4,79)	-
RECEITA ADMINISTRADA PELA SRF [D]=[A]+[B]+[C]	25.927	24.790	25.001		4,58	3,70
DEMAIS RECEITAS [E]	2.243	1.229	2.710		82,50	(17,24)
TOTAL GERAL DAS RECEITAS [F]=[D]+[E]	28.170	26.019	27.710		8,26	1,66

* Valores apurados na declaração da CIDE alocados nas respectivas contribuições.

TABELA I-B

ARRECADAÇÃO DAS RECEITAS FEDERAIS

PERÍODO: JANEIRO DE 2004 E JANEIRO E DEZEMBRO DE 2003

(A PREÇOS DE JANEIRO/04 - IGP-DI)

UNIDADE: R\$ MILHÕES

RECEITAS	2004		2003		VARIÇÃO (%)	
	JANEIRO	DEZEMBRO	JANEIRO	DEZ/03	JAN/04 DEZ/03	JAN/04 JAN/03
IMPOSTO SOBRE IMPORTAÇÃO	621	667	777		(6,88)	(20,03)
I.P.I-TOTAL	1.398	2.013	1.520		(30,54)	(8,04)
I.P.I-FUMO	182	196	157		(7,34)	15,58
I.P.I-BEBIDAS	184	243	201		(24,06)	(8,37)
I.P.I-AUTOMÓVEIS	133	240	122		(44,77)	9,11
I.P.I-VINCULADO À IMPORTAÇÃO	348	386	463		(9,97)	(24,97)
I.P.I-OUTROS	552	948	577		(41,78)	(4,37)
IMPOSTO SOBRE A RENDA-TOTAL	10.224	9.040	9.455		13,10	8,13
I.RENDA-PESSOA FÍSICA	263	261	234		0,50	12,40
I.RENDA-PESSOA JURÍDICA	4.296	1.843	3.784		133,05	13,53
ENTIDADES FINANCEIRAS	691	272	665		154,12	3,95
DEMAIS EMPRESAS	3.604	1.571	3.119		129,40	15,57
I.RENDA-RETIDO NA FONTE	5.666	6.935	5.437		(18,31)	4,20
I.R.R.F-RENDIMENTOS DO TRABALHO	2.430	3.892	2.179		(37,56)	11,53
I.R.R.F-RENDIMENTOS DE CAPITAL	2.531	1.809	2.309		39,87	9,61
I.R.R.F-REMESSAS PARA O EXTERIOR	415	928	660		(55,28)	(37,06)
I.R.R.F-OUTROS RENDIMENTOS	290	306	290		(5,18)	(0,06)
IOF - I. S/ OPERAÇÕES FINANCEIRAS	439	408	398		7,67	10,43
ITR - I. TERRITORIAL RURAL	9	22	10		(56,46)	(8,86)
CPMF - CONTRIB. MOVIMENTAÇÃO FINANCEIRA	2.243	2.172	2.286		3,23	(1,92)
COFINS - CONTRIB. P/ A SEGURIDADE SOCIAL	5.780	5.681	5.588		1,74	3,44
ENTIDADES FINANCEIRAS	488	401	457		21,61	6,86
DEMAIS EMPRESAS *	5.292	5.280	5.131		0,23	3,13
CONTRIBUIÇÃO PARA O PIS/PASEP	1.722	1.620	1.735		6,27	(0,77)
ENTIDADES FINANCEIRAS	78	64	105		21,55	(25,50)
DEMAIS EMPRESAS *	1.644	1.556	1.631		5,64	0,82
CSLL - CONTRIB. SOCIAL S/ LUCRO LÍQUIDO	2.291	1.790	1.796		28,03	27,55
ENTIDADES FINANCEIRAS	230	79	210		189,08	9,30
DEMAIS EMPRESAS	2.062	1.710	1.586		20,55	29,96
CIDE-COMBUSTÍVEIS *	649	722	709		(10,14)	(8,48)
CONTRIBUIÇÃO PARA O FUNDAF	21	43	28		(50,56)	(22,46)
OUTRAS RECEITAS ADMINISTRADAS	232	318	224		(27,08)	3,38
SUBTOTAL [A]	25.630	24.497	24.528		4,63	4,50
REFIS [B]	73	69	128		6,28	(43,00)
PAES [C]	224	235	-		(4,83)	-
RECEITA ADMINISTRADA PELA SRF [D]=[A]+[B]+[C]	25.927	24.800	24.656		4,54	5,16
DEMAIS RECEITAS [E]	2.243	1.229	2.672		82,42	(16,08)
TOTAL GERAL DAS RECEITAS [F]=[D]+[E]	28.170	26.030	27.328		8,22	3,08

* Valores apurados na declaração da CIDE alocados nas respectivas contribuições.

TABELA II

 ARRECAÇÃO DAS RECEITAS FEDERAIS
 PERÍODO: JANEIRO DE 2000 A JANEIRO DE 2004

(A PREÇOS CORRENTES)

UNIDADE: R\$ MILHÕES

MÊS	I. Renda	IPI (Exceto IPI-Vinculado)	I. Importação e IPI-Vinculado	Contribuições (*)	Outros (**)	Receita Administrada	Demais Receitas	Total Geral
JAN	5.050	978	876	6.487	404	13.795	573	14.368
FEV	4.127	1.102	895	5.729	392	12.246	693	12.939
MAR	5.620	1.003	990	6.843	420	14.877	626	15.503
ABR	4.638	1.248	897	5.948	415	13.145	708	13.853
MAIO	4.075	1.088	1.107	6.009	479	12.758	308	13.067
JUN	4.261	1.129	1.103	6.201	521	13.215	379	13.594
JUL	4.828	1.114	1.095	6.099	447	13.584	596	14.180
AGO	4.436	1.161	1.279	6.329	536	13.741	3.511	17.252
SET	4.173	1.232	1.216	6.279	542	13.441	347	13.788
OUT	4.585	1.262	1.294	6.978	480	14.599	1.194	15.793
NOV	4.454	1.200	1.369	7.242	630	14.895	436	15.331
DEZ	6.150	1.480	1.229	7.252	608	16.719	426	17.145
TOTAL 2000	56.397	13.997	13.352	77.395	5.875	167.016	9.798	176.814
JAN	6.194	1.108	1.082	7.632	630	16.647	845	17.492
FEV	3.961	1.312	884	6.174	474	12.805	433	13.238
MAR	4.970	1.028	1.285	6.757	590	14.629	384	15.012
ABR	5.682	1.313	1.180	7.270	570	16.015	797	16.812
MAIO	5.050	1.200	1.355	7.254	624	15.483	492	15.975
JUN	5.018	1.279	1.218	7.225	541	15.281	541	15.822
JUL	5.667	1.214	1.258	7.515	611	16.266	927	17.193
AGO	5.362	1.146	1.332	7.535	643	16.018	880	16.898
SET	4.939	1.237	1.099	7.153	659	15.088	514	15.601
OUT	6.083	1.183	1.262	7.939	655	17.122	1.089	18.211
NOV	5.069	1.223	1.072	7.752	596	15.712	464	16.176
DEZ	6.914	1.445	828	7.932	613	17.733	546	18.279
TOTAL 2001	64.908	14.688	13.855	88.138	7.208	188.797	7.912	196.709
JAN	9.790	1.030	933	8.993	661	21.407	1.274	22.681
FEV	6.291	1.213	819	7.371	1.010	16.704	800	17.504
MAR	6.289	1.168	898	7.543	597	16.495	791	17.286
ABR	7.602	1.297	935	7.889	602	18.324	1.507	19.832
MAIO	6.361	1.193	964	8.058	665	17.242	823	18.065
JUN	5.782	1.212	956	7.824	631	16.404	944	17.348
JUL	7.105	1.126	1.266	9.453	665	19.614	1.667	21.281
AGO	5.490	1.167	1.209	9.166	665	17.697	1.017	18.715
SET	8.337	1.304	1.182	9.945	930	21.698	1.123	22.820
OUT	7.989	1.265	1.396	10.269	787	21.705	2.219	23.924
NOV	6.581	1.308	1.198	9.951	691	19.730	1.298	21.027
DEZ	8.186	1.628	1.102	9.648	704	21.268	1.255	22.523
TOTAL 2002	85.802	14.910	12.858	106.108	8.609	228.287	14.718	243.005
JAN	8.901	995	1.168	11.406	742	23.212	2.516	25.728
FEV	7.026	1.290	1.182	9.208	615	19.321	1.136	20.458
MAR	6.576	1.171	1.085	9.359	686	18.878	1.095	19.973
ABR	9.123	1.250	1.064	10.139	779	22.356	2.806	25.162
MAIO	8.328	1.223	951	10.042	673	21.216	977	22.192
JUN	6.128	1.243	907	9.615	658	18.551	991	19.542
JUL	8.036	1.144	1.017	10.253	983	21.434	1.959	23.393
AGO	6.177	1.219	965	9.512	897	18.771	987	19.758
SET	6.663	1.262	1.157	10.061	1.038	20.181	1.061	21.242
OUT	8.572	1.263	1.107	11.361	1.009	23.312	2.256	25.568
NOV	8.518	1.435	1.059	11.345	929	23.287	1.232	24.519
DEZ	8.968	1.614	1.045	11.891	1.086	24.603	1.220	25.823
TOTAL 2003	93.017	15.109	12.708	124.192	10.096	255.122	18.236	273.358
JAN	10.224	1.050	969	12.685	999	25.927	2.243	28.170
TOTAL 2004	10.224	1.050	969	12.685	999	25.927	2.243	28.170

(*) CPMF, COFINS, PIS/PASEP, CSLL e CIDE-COMBUSTÍVEIS.

(**) Incluído REFIS.

ARRECAÇÃO DAS RECEITAS FEDERAIS
 PERÍODO: JANEIRO DE 2000 A JANEIRO DE 2004

(A PREÇOS DE JANEIRO/04 - IPCA)

UNIDADE: R\$ MILHÕES

MÊS	I. Renda	IPI (Exceto IPI-Vinculado)	I. Importação e IPI-Vinculado	Contribuições (*)	Outros (**)	Receita Administrada	Demais Receitas	Total Geral
JAN	7.097	1.374	1.232	9.118	568	19.388	806	20.194
FEV	5.793	1.547	1.257	8.042	551	17.188	973	18.161
MAR	7.871	1.405	1.387	9.584	589	20.836	877	21.712
ABR	6.469	1.740	1.251	8.295	578	18.333	987	19.320
MAIO	5.683	1.517	1.544	8.379	668	17.791	430	18.221
JUN	5.929	1.571	1.535	8.627	724	18.386	527	18.913
JUL	6.610	1.526	1.499	8.352	612	18.600	816	19.416
AGO	5.996	1.569	1.729	8.554	724	18.572	4.745	23.317
SET	5.627	1.661	1.639	8.466	731	18.125	468	18.593
OUT	6.174	1.700	1.742	9.396	647	19.659	1.608	21.267
NOV	5.978	1.611	1.838	9.720	846	19.993	586	20.579
DEZ	8.206	1.975	1.641	9.677	811	22.310	568	22.878
TOTAL 2000	77.432	19.195	18.294	106.209	8.050	229.180	13.391	242.571
JAN	8.219	1.470	1.436	10.126	836	22.087	1.122	23.209
FEV	5.231	1.733	1.168	8.154	626	16.912	572	17.484
MAR	6.539	1.352	1.690	8.890	777	19.248	505	19.753
ABR	7.433	1.717	1.543	9.510	746	20.950	1.043	21.993
MAIO	6.579	1.564	1.765	9.450	814	20.172	641	20.813
JUN	6.504	1.657	1.578	9.364	701	19.805	701	20.506
JUL	7.249	1.553	1.609	9.612	782	20.806	1.186	21.991
AGO	6.810	1.456	1.692	9.571	817	20.346	1.118	21.463
SET	6.256	1.567	1.392	9.060	835	19.111	651	19.761
OUT	7.641	1.487	1.585	9.973	823	21.509	1.368	22.877
NOV	6.322	1.525	1.337	9.670	744	19.598	579	20.177
DEZ	8.569	1.791	1.027	9.831	760	21.977	677	22.654
TOTAL 2001	83.352	18.872	17.823	113.212	9.260	242.520	10.161	252.681
JAN	12.070	1.270	1.150	11.087	815	26.392	1.571	27.963
FEV	7.728	1.490	1.006	9.055	1.240	20.520	983	21.503
MAR	7.680	1.426	1.097	9.211	729	20.142	966	21.108
ABR	9.209	1.571	1.133	9.557	730	22.199	1.826	24.025
MAIO	7.690	1.442	1.165	9.742	804	20.844	996	21.839
JUN	6.961	1.459	1.150	9.419	760	19.748	1.136	20.885
JUL	8.452	1.340	1.506	11.246	791	23.335	1.983	25.318
AGO	6.490	1.379	1.429	10.834	786	20.919	1.203	22.121
SET	9.784	1.530	1.387	11.671	1.091	25.464	1.317	26.781
OUT	9.254	1.465	1.617	11.896	912	25.143	2.570	27.714
NOV	7.400	1.471	1.347	11.189	777	22.185	1.459	23.644
DEZ	9.015	1.793	1.214	10.625	775	23.422	1.382	24.804
TOTAL 2002	101.733	17.636	15.202	125.531	10.211	270.313	17.392	287.705
JAN	9.587	1.072	1.258	12.285	799	25.001	2.710	27.710
FEV	7.451	1.368	1.253	9.765	653	20.489	1.205	21.694
MAR	6.889	1.227	1.137	9.804	719	19.775	1.147	20.923
ABR	9.465	1.297	1.104	10.519	808	23.194	2.911	26.105
MAIO	6.587	1.261	980	10.355	694	21.877	1.007	22.884
JUN	6.329	1.283	937	9.930	679	19.158	1.024	20.182
JUL	8.283	1.179	1.049	10.567	1.014	22.091	2.019	24.111
AGO	6.345	1.252	991	9.771	922	19.281	1.014	20.295
SET	6.791	1.287	1.180	10.254	1.058	20.569	1.082	21.651
OUT	8.712	1.284	1.125	11.546	1.025	23.692	2.293	25.985
NOV	8.627	1.454	1.073	11.491	941	23.586	1.248	24.833
DEZ	9.036	1.626	1.053	11.981	1.094	24.790	1.229	26.019
TOTAL 2003	96.102	15.589	13.139	128.268	10.406	263.504	18.888	282.392
JAN	10.224	1.050	969	12.685	999	25.927	2.243	28.170
TOTAL 2004	10.224	1.050	969	12.685	999	25.927	2.243	28.170

(*) CPMF, COFINS, PIS/PASEP, CSLL e CIDE-COMBUSTÍVEIS.

(**) Incluído REFIS.

ARRECAÇÃO DAS RECEITAS FEDERAIS
 PERÍODO: JANEIRO DE 2000 A JANEIRO DE 2004

(A PREÇOS DE JANEIRO/04 - IGP-DI)

UNIDADE: R\$ MILHÕES

MÊS	I. Renda	IPI (Exceto IPI-Vinculado)	I. Importação e IPI-Vinculado	Contribuições (*)	Outros (**)	Receita Administrada	Demais Receitas	Total Geral
JAN	8.313	1.610	1.443	10.680	665	22.710	944	23.654
FEV	6.781	1.811	1.471	9.414	645	20.122	1.139	21.260
MAR	9.218	1.645	1.624	11.224	690	24.401	1.027	25.428
ABR	7.598	2.044	1.469	9.742	679	21.532	1.160	22.692
MAIO	6.631	1.770	1.802	9.777	779	20.759	502	21.261
JUN	6.870	1.820	1.779	9.997	839	21.304	611	21.915
JUL	7.611	1.757	1.726	9.616	705	21.415	939	22.354
AGO	6.869	1.797	1.981	9.799	830	21.276	5.436	26.712
SET	6.416	1.895	1.869	9.655	834	20.669	534	21.203
OUT	7.024	1.934	1.982	10.690	736	22.366	1.830	24.196
NOV	6.797	1.832	2.089	11.051	962	22.731	666	23.397
DEZ	9.314	2.242	1.862	10.983	921	25.323	645	25.967
TOTAL 2000	89.442	22.155	21.098	122.629	9.284	264.608	15.431	280.039
JAN	9.336	1.670	1.631	11.502	950	25.090	1.274	26.364
FEV	5.949	1.971	1.328	9.274	712	19.234	650	19.884
MAR	7.406	1.531	1.914	10.069	880	21.799	571	22.371
ABR	8.372	1.935	1.738	10.712	841	23.598	1.175	24.773
MAIO	7.409	1.761	1.988	10.642	916	22.715	722	23.436
JUN	7.256	1.849	1.761	10.447	782	22.095	782	22.877
JUL	8.064	1.728	1.790	10.693	869	23.145	1.319	24.464
AGO	7.561	1.616	1.878	10.626	907	22.589	1.241	23.829
SET	6.939	1.738	1.544	10.049	926	21.196	722	21.918
OUT	8.423	1.639	1.748	10.994	907	23.710	1.508	25.218
NOV	6.966	1.680	1.473	10.654	820	21.593	638	22.231
DEZ	9.485	1.982	1.136	10.882	842	24.328	749	25.077
TOTAL 2001	93.166	21.100	19.930	126.544	10.351	271.092	11.352	282.444
JAN	13.405	1.410	1.278	12.314	905	29.312	1.744	31.056
FEV	8.598	1.658	1.120	10.075	1.380	22.831	1.093	23.924
MAR	8.587	1.594	1.226	10.298	815	22.520	1.080	23.601
ABR	10.306	1.758	1.268	10.695	817	24.845	2.044	26.888
MAIO	8.530	1.599	1.293	10.805	892	23.120	1.104	24.224
JUN	7.621	1.597	1.259	10.312	832	21.621	1.244	22.865
JUL	9.176	1.455	1.635	12.208	859	25.332	2.153	27.485
AGO	6.928	1.472	1.525	11.565	839	22.330	1.284	23.613
SET	10.249	1.603	1.453	12.225	1.143	26.673	1.380	28.053
OUT	9.424	1.492	1.646	12.114	929	25.604	2.618	28.222
NOV	7.335	1.458	1.336	11.091	771	21.990	1.447	23.436
DEZ	8.883	1.767	1.196	10.470	764	23.081	1.362	24.443
TOTAL 2002	109.041	18.864	16.235	134.173	10.945	289.258	18.552	307.810
JAN	9.455	1.057	1.240	12.115	788	24.656	2.672	27.328
FEV	7.346	1.348	1.236	9.628	643	20.202	1.188	21.390
MAR	6.764	1.205	1.116	9.626	706	19.416	1.126	20.542
ABR	9.345	1.281	1.090	10.386	798	22.900	2.874	25.774
MAIO	8.588	1.261	980	10.355	694	21.878	1.007	22.885
JUN	6.364	1.291	942	9.985	683	19.265	1.029	20.294
JUL	8.362	1.191	1.059	10.668	1.023	22.303	2.039	24.342
AGO	6.388	1.260	998	9.837	928	19.412	1.020	20.432
SET	6.818	1.292	1.184	10.296	1.062	20.653	1.086	21.739
OUT	8.735	1.287	1.128	11.576	1.028	23.753	2.299	26.052
NOV	8.638	1.455	1.074	11.505	942	23.614	1.249	24.863
DEZ	9.040	1.627	1.053	11.986	1.094	24.800	1.229	26.030
TOTAL 2003	95.842	15.554	13.101	127.963	10.390	262.851	18.820	281.671
JAN	10.224	1.050	969	12.685	999	25.927	2.243	28.170
TOTAL 2004	10.224	1.050	969	12.685	999	25.927	2.243	28.170

(*) CPMF, COFINS, PIS/PASEP, CSLL e CIDE-COMBUSTÍVEIS.

(**) Incluído REFIS.

TABELA III

CONVERSÃO DE DEPÓSITOS JUDICIAIS EM RENDA DA UNIÃO

PERÍODO: JANEIRO DE 2000 A JANEIRO DE 2004

(A PREÇOS CORRENTES)

UNIDADE: R\$ MILHARES

MÊS	COFINS/ FINSOCIAL	IRPJ	PIS/PASEP	CSLL	TOTAL
JAN	30.426	3.423	12.735	8.923	55.507
FEV	35.842	2.515	9.921	3.008	51.286
MAR	16.938	19.162	14.007	3.139	53.246
ABR	28.646	3.144	3.164	2.435	37.389
MAIO	18.625	11.699	13.011	18.955	62.289
JUN	65.660	9.212	14.663	13.522	103.057
JUL	14.885	1.220	35.944	20.615	72.664
AGO	36.463	1.359	6.059	13.036	56.917
SET	24.905	9.245	4.350	8.630	47.130
OUT	9.088	1.892	4.642	4.368	19.990
NOV	24.007	1.459	1.459	6.264	33.189
DEZ	12.256	1.680	7.611	3.250	24.797
TOTAL 2000	317.739	66.012	127.566	106.145	617.462
JAN	27.105	626	3.954	4.393	36.078
FEV	19.901	1.154	2.611	1.636	25.302
MAR	48.021	458	2.817	3.664	54.961
ABR	33.299	2.019	5.039	3.607	43.965
MAIO	78.653	839	5.726	2.986	88.204
JUN	17.181	5.820	8.976	2.215	34.192
JUL	35.400	2.529	3.031	3.698	44.658
AGO	23.545	3.543	9.193	7.350	43.632
SET	12.862	15.367	9.223	18.043	55.495
OUT	25.092	5.563	5.519	17.256	53.429
NOV	30.427	966	5.222	9.774	46.389
DEZ	10.058	1.221	2.696	1.812	15.787
TOTAL 2001	361.545	40.104	64.008	76.435	542.092
JAN	4.085	1.227	27.179	5.396	37.886
FEV	2.305	355	4.602	390	7.651
MAR	10.125	344	8.147	8.863	27.479
ABR	17.767	3.180	7.587	8.426	36.960
MAIO	16.518	5.371	25.834	6.086	53.809
JUN	13.616	648	1.706	21.841	37.811
JUL	9.086	40.060	2.250	1.750	53.146
AGO	85.507	1.948	3.848	3.361	94.664
SET	27.013	3.025	8.045	10.867	48.951
OUT	7.648	1.064	5.389	8.216	22.318
NOV	8.464	843	1.730	1.896	12.933
DEZ	13.940	28.925	13.507	875	57.248
TOTAL 2002	216.073	86.990	109.826	77.968	490.857
JAN	3.432	340	4.861	688	9.320
FEV	11.587	1.687	1.226	18.364	32.863
MAR	53.364	435	5.731	4.621	64.151
ABR	15.808	2.372	3.320	6.089	27.589
MAIO	11.285	2.512	1.825	6.321	21.943
JUN	55.882	1.149	6.526	2.103	65.660
JUL	37.983	10.516	8.645	10.815	67.959
AGO	7.422	2.350	4.079	11.035	24.886
SET	12.043	3.027	6.967	1.473	23.511
OUT	11.088	3.344	2.870	4.062	21.363
NOV	10.933	968	6.886	10.760	29.547
DEZ	25.656	2.814	8.720	16.546	53.737
TOTAL 2003	256.483	31.514	61.654	92.877	442.528
JAN	6.007	2.101	21.198	996	30.302
TOTAL 2004	6.007	2.101	21.198	996	30.302

CONVERSÃO DE DEPÓSITOS JUDICIAIS EM RENDA DA UNIÃO

PERÍODO: JANEIRO DE 2000 A JANEIRO DE 2004

(A PREÇOS DE JANEIRO/04 - IPCA)

UNIDADE: R\$ MILHARES

MÊS	COFINS/ FINSOCIAL	IRPJ	PIS/PASEP	CSLL	TOTAL
JAN	42.760	4.811	17.898	12.541	78.010
FEV	50.307	3.530	13.925	4.221	71.984
MAR	23.721	26.836	19.617	4.396	74.571
ABR	39.951	4.385	4.412	3.396	52.144
MAIO	25.972	16.314	18.144	26.432	86.862
JUN	91.353	12.817	20.400	18.813	143.384
JUL	20.381	1.671	49.216	28.228	99.496
AGO	49.281	1.837	8.189	17.620	76.927
SET	33.583	12.467	5.865	11.637	63.552
OUT	12.237	2.548	6.251	5.882	26.918
NOV	32.224	1.958	1.958	8.408	44.548
DEZ	16.354	2.242	10.156	4.336	33.089
TOTAL 2000	438.126	91.417	176.033	145.911	851.487
JAN	35.963	831	5.246	5.828	47.869
FEV	26.285	1.524	3.448	2.161	33.418
MAR	63.184	603	3.707	4.822	72.316
ABR	43.561	2.642	6.592	4.719	57.513
MAIO	102.472	1.093	7.460	3.890	114.915
JUN	22.269	7.543	11.634	2.871	44.316
JUL	45.279	3.234	3.877	4.731	57.122
AGO	29.907	4.500	11.677	9.336	55.421
SET	16.292	19.464	11.682	22.855	70.292
OUT	31.520	6.988	6.933	21.677	67.118
NOV	37.953	1.204	6.514	12.192	57.864
DEZ	12.465	1.513	3.341	2.246	19.565
TOTAL 2001	467.151	51.140	82.112	97.326	697.729
JAN	5.037	1.512	33.508	6.652	46.709
FEV	2.831	436	5.653	479	9.399
MAR	12.364	420	9.948	10.823	33.555
ABR	21.524	3.852	9.191	10.208	44.776
MAIO	19.969	6.494	31.232	7.357	65.051
JUN	16.391	780	2.054	26.294	45.519
JUL	10.809	47.659	2.677	2.082	63.228
AGO	101.071	2.303	4.549	3.973	111.894
SET	31.702	3.550	9.442	12.754	57.447
OUT	8.860	1.232	6.243	9.518	25.853
NOV	9.517	948	1.946	2.132	14.543
DEZ	15.352	31.855	14.876	964	63.048
TOTAL 2002	255.426	101.042	131.319	93.236	581.022
JAN	3.697	366	5.235	741	10.039
FEV	12.287	1.789	1.300	19.474	34.849
MAR	55.901	456	6.003	4.840	67.200
ABR	16.401	2.460	3.444	6.317	28.623
MAIO	11.637	2.591	1.882	6.519	22.628
JUN	57.712	1.187	6.739	2.172	67.809
JUL	39.148	10.839	8.910	11.147	70.044
AGO	7.624	2.414	4.189	11.335	25.562
SET	12.275	3.086	7.101	1.501	23.963
OUT	11.268	3.398	2.916	4.128	21.711
NOV	11.073	980	6.974	10.898	29.926
DEZ	25.851	2.835	8.787	16.672	54.145
TOTAL 2003	264.873	32.400	63.482	95.744	456.498
JAN	6.007	2.101	21.198	996	30.302
TOTAL 2004	6.007	2.101	21.198	996	30.302

CONVERSÃO DE DEPÓSITOS JUDICIAIS EM RENDA DA UNIÃO

PERÍODO: JANEIRO DE 2000 A JANEIRO DE 2004

(A PREÇOS DE JANEIRO/04 - IGP-DI)

UNIDADE: R\$ MILHARES

MÊS	COFINS/ FINSOCIAL	IRPJ	PIS/PASEP	CSLL	TOTAL
JAN	50.088	5.635	20.965	14.690	91.378
FEV	58.893	4.133	16.302	4.942	84.269
MAR	27.781	31.429	22.974	5.149	87.332
ABR	46.923	5.151	5.182	3.988	61.244
MAIO	30.305	19.035	21.170	30.842	101.352
JUN	105.853	14.851	23.638	21.799	166.142
JUL	23.466	1.924	56.665	32.500	114.555
AGO	56.456	2.104	9.382	20.185	88.126
SET	38.296	14.217	6.688	13.271	72.472
OUT	13.923	2.899	7.112	6.692	30.626
NOV	36.637	2.226	2.226	9.559	50.649
DEZ	18.563	2.545	11.528	4.922	37.557
TOTAL 2000	507.181	106.149	203.833	168.539	985.702
JAN	40.852	944	5.959	6.621	54.376
FEV	29.894	1.733	3.922	2.457	38.006
MAR	71.560	683	4.198	5.461	81.902
ABR	49.067	2.975	7.425	5.315	64.783
MAIO	115.389	1.231	8.400	4.380	129.400
JUN	24.844	8.415	12.979	3.203	49.440
JUL	50.371	3.598	4.313	5.263	63.544
AGO	33.204	4.997	12.965	10.365	61.530
SET	18.070	21.588	12.957	25.349	77.963
OUT	34.747	7.703	7.642	23.896	73.988
NOV	41.817	1.327	7.177	13.433	63.755
DEZ	13.798	1.675	3.698	2.486	21.658
TOTAL 2001	523.611	56.870	91.637	108.228	780.346
JAN	5.594	1.679	37.215	7.388	51.876
FEV	3.150	485	6.289	533	10.458
MAR	13.823	470	11.123	12.101	37.517
ABR	24.089	4.312	10.287	11.425	50.112
MAIO	22.149	7.203	34.642	8.160	72.155
JUN	17.946	854	2.249	28.787	49.835
JUL	11.735	51.738	2.906	2.261	68.640
AGO	107.888	2.458	4.855	4.240	119.442
SET	33.208	3.718	9.890	13.359	60.175
OUT	9.022	1.255	6.358	9.692	26.327
NOV	9.433	940	1.929	2.113	14.415
DEZ	15.128	31.391	14.659	950	62.128
TOTAL 2002	273.165	106.503	142.402	101.010	623.080
JAN	3.645	361	5.163	731	9.900
FEV	12.114	1.764	1.282	19.201	34.361
MAR	54.885	448	5.894	4.752	65.979
ABR	16.192	2.429	3.401	6.237	28.259
MAIO	11.637	2.591	1.882	6.519	22.628
JUN	58.032	1.193	6.777	2.184	68.186
JUL	39.524	10.943	8.996	11.254	70.716
AGO	7.676	2.430	4.218	11.412	25.735
SET	12.325	3.098	7.131	1.507	24.061
OUT	11.297	3.407	2.924	4.139	21.767
NOV	11.087	981	6.982	10.911	29.962
DEZ	25.862	2.836	8.790	16.679	54.167
TOTAL 2003	264.276	32.481	63.438	95.525	455.720
JAN	6.007	2.101	21.198	996	30.302
TOTAL 2004	6.007	2.101	21.198	996	30.302

GRÁFICO I-A
ARRECAÇÃO DOS IMPOSTOS E CONTRIBUIÇÕES ADMINISTRADOS PELA SRF
PERÍODO: JANEIRO DE 2001 A JANEIRO DE 2004
(A PREÇOS DE JANEIRO/04 - IPCA)



GRÁFICO I-B
ARRECAÇÃO DOS IMPOSTOS E CONTRIBUIÇÕES ADMINISTRADOS PELA SRF
PERÍODO: JANEIRO DE 2001 A JANEIRO DE 2004
(A PREÇOS DE JANEIRO/04 - IGP-DI)



GRÁFICO II-A
ARRECAÇÃO DO I. RENDA, IPI (EXCETO VINCULADO) E CONTRIBUIÇÕES ADMINISTRADOS PELA SRF
PERÍODO: JANEIRO DE 2001 A JANEIRO DE 2004
(A PREÇOS DE JANEIRO/04 - IPCA)

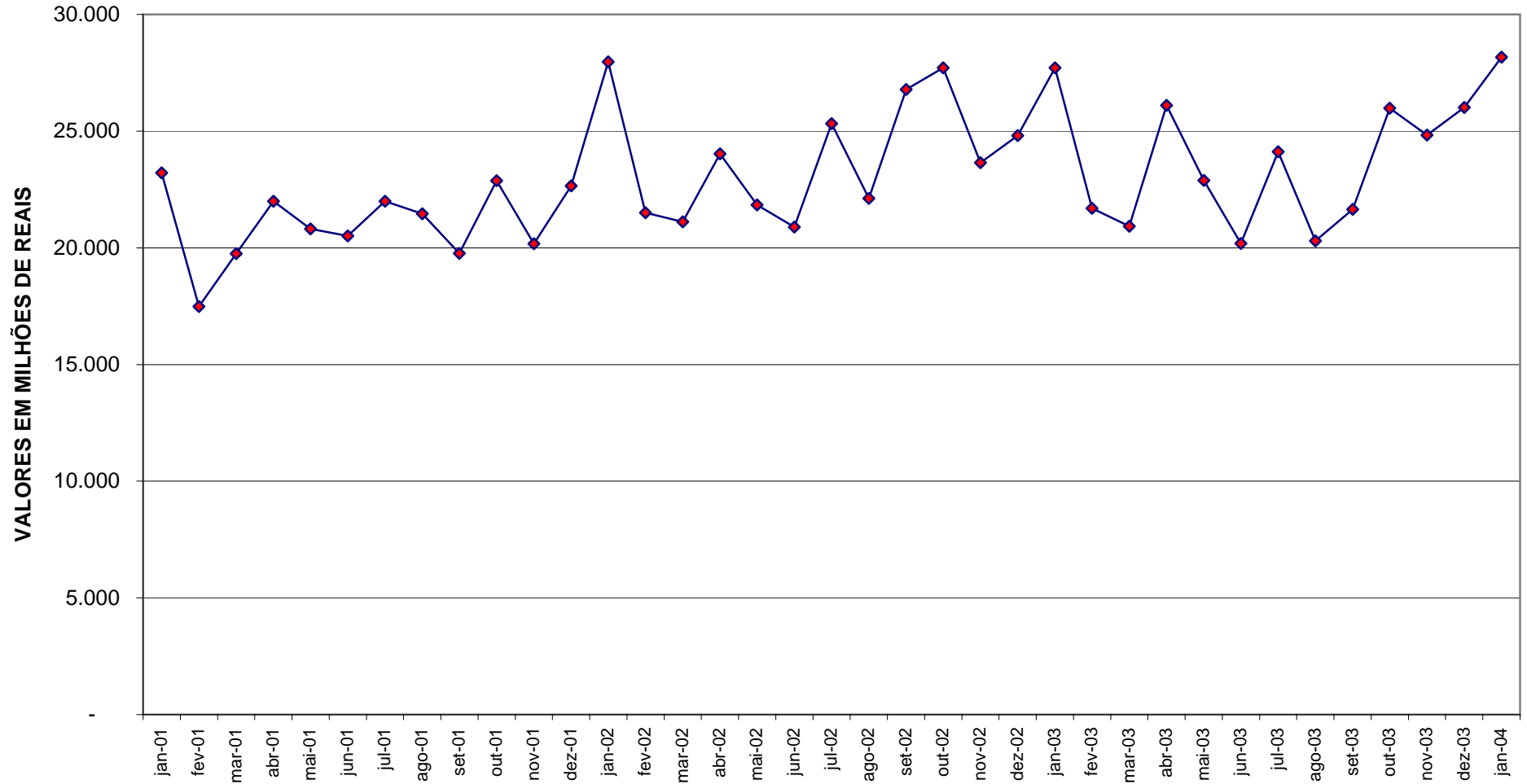

GRÁFICO II-B
ARRECAÇÃO DO I. RENDA, IPI (EXCETO VINCULADO) E CONTRIBUIÇÕES ADMINISTRADOS PELA SRF
PERÍODO: JANEIRO DE 2001 A JANEIRO DE 2004
(A PREÇOS DE JANEIRO/04 - IGP-DI)

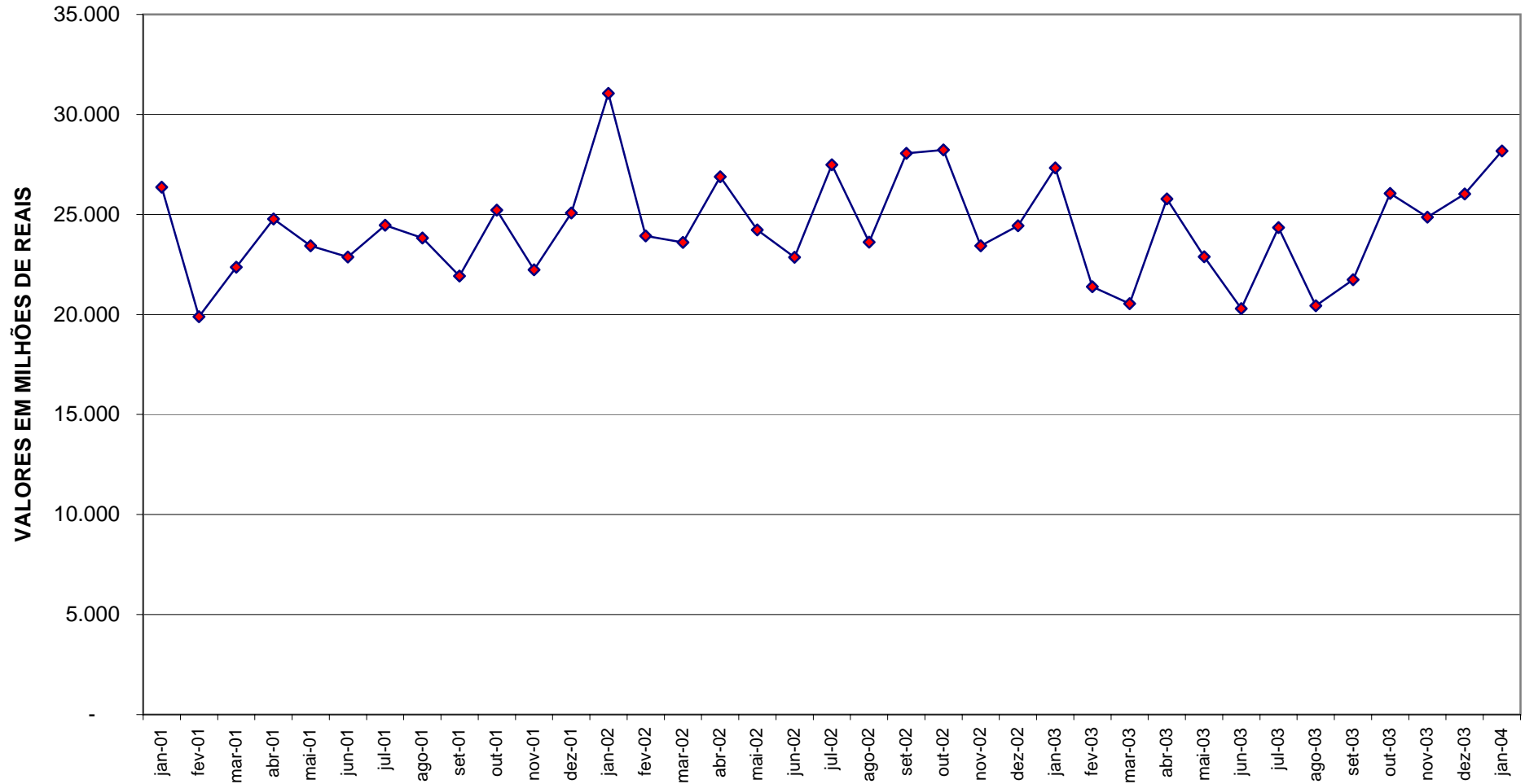
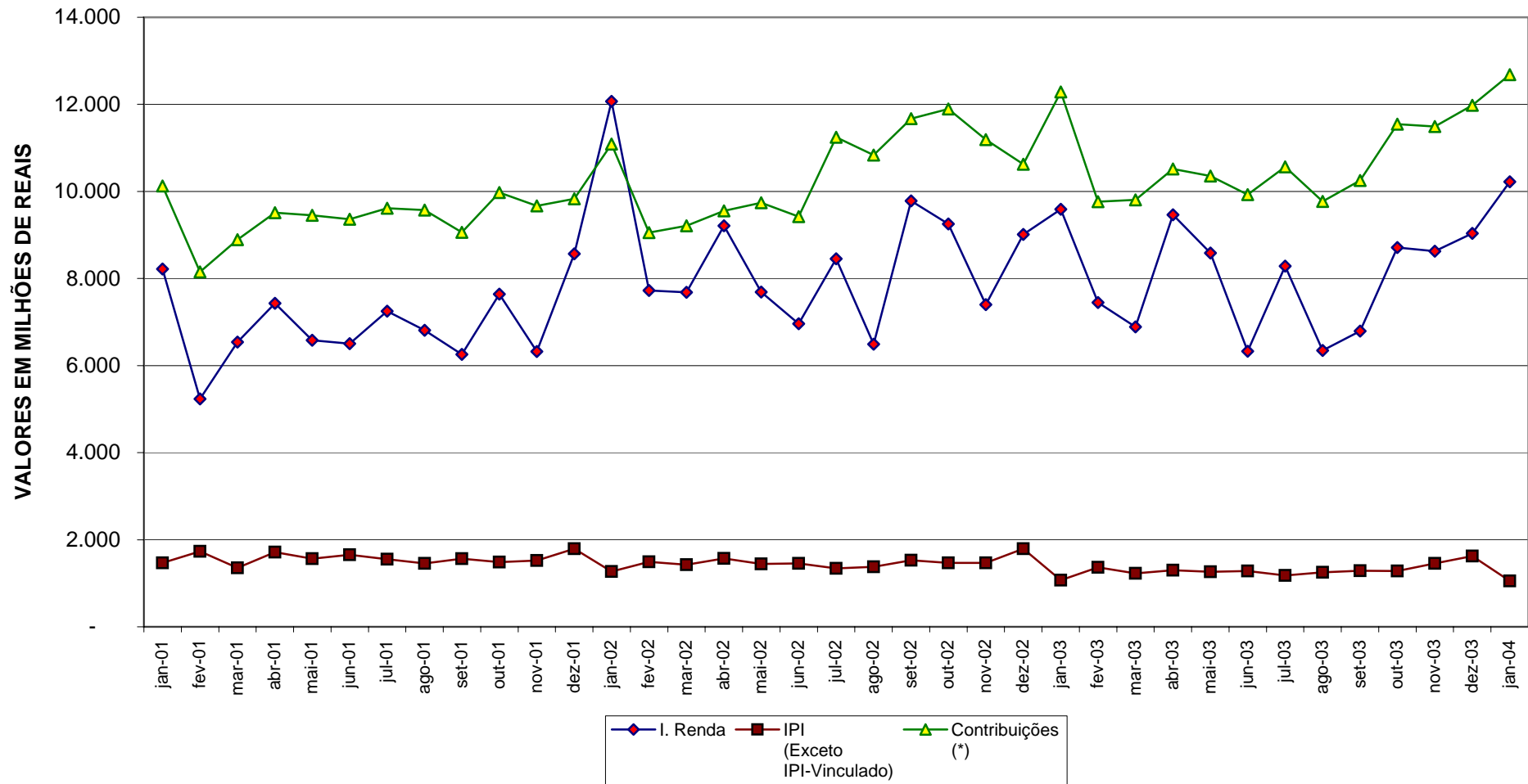