



RECEITA FEDERAL

Coordenação-Geral de Política Tributária

*Análise da Arrecadação das*  
*Receitas Federais*

*Fevereiro de 2004*

BRASÍLIA – MARÇO 2004

**SECRETÁRIO DA RECEITA FEDERAL**

Jorge Antônio Deher Rachid

**COORDENADOR-GERAL DE POLÍTICA TRIBUTÁRIA**

Márcio Ferreira Verdi

**COORDENADOR DE PREVISÃO E ANÁLISE**

Raimundo Eloi de Carvalho

**Análise da Arrecadação das Receitas Federais – Fevereiro de 2004**

**Equipe Técnica**

Marylda Macedo de Almeida e Castro

Itamar Alves Barbosa Júnior

Marcelo de Mello Gomide Loures

Rogério Augusto de Oliveira Lima

É autorizada a reprodução total ou parcial do conteúdo desta publicação desde que citada a fonte.

Esplanada dos Ministérios

Edifício Sede do Ministério da Fazenda, 7º andar, sala 705

Brasília – DF CEP - 70.048-900

Brasil

Tel.: Voz : (061) 412.2750/2751

Fax : (061) 412.1728

Home Page : <http://www.receita.fazenda.gov.br>

## **SUMÁRIO**

I. Considerações Gerais .....	<b>1</b>
II. Desempenho do mês em relação ao mês anterior.....	<b>2</b>
III. Desempenho do mês em relação ao mesmo mês do ano anterior.....	<b>3</b>
IV. Desempenho acumulado no ano em relação ao mesmo período do ano anterior .....	<b>4</b>
V. Informações Adicionais .....	<b>4</b>
. Tabela I (Arrecadação – Fevereiro/03 e Janeiro e Fevereiro/04 – A preços correntes).....	<b>8</b>
. Tabela I-A (Arrecadação – Fevereiro/03 e Janeiro e Fevereiro/04 – IPCA).....	<b>9</b>
. Tabela I-B (Arrecadação – Fevereiro/03 e Janeiro e Fevereiro/04 – IGP-DI).....	<b>10</b>
. Tabela II (Arrecadação – Janeiro a Fevereiro – 2004/2003 – A preços correntes).....	<b>11</b>
. Tabela II-A (Arrecadação – Janeiro a Fevereiro – 2004/2003 – IPCA) .....	<b>12</b>
. Tabela II-B (Arrecadação – Janeiro a Fevereiro – 2004/2003 – IGP-DI) .....	<b>13</b>
. Tabela III (Arrecadação – Janeiro/00 a Fevereiro/04 – A preços correntes).....	<b>14</b>
. Tabela III-A (Arrecadação – Janeiro/00 a Fevereiro/04 – IPCA).....	<b>15</b>
. Tabela III-B (Arrecadação – Janeiro/00 a Fevereiro/04 – IGP-DI).....	<b>16</b>
. Tabela IV (Depósitos Judiciais – Janeiro/00 a Fevereiro/04 – A preços correntes) .....	<b>17</b>
. Tabela IV-A (Depósitos Judiciais – Janeiro/00 a Fevereiro/04 – IPCA) .....	<b>18</b>
. Tabela IV-B (Depósitos Judiciais – Janeiro/00 a Fevereiro/04 – IGP-DI).....	<b>19</b>
. Gráfico I-A (Arrecadação – Janeiro/01 a Fevereiro/04 – IPCA).....	<b>20</b>
. Gráfico I-B (Arrecadação – Janeiro/01 a Fevereiro/04 – IGP-DI) .....	<b>21</b>
. Gráfico II-A (Arrecadação I. Renda, IPI e Contribuições – Janeiro/01 a Fevereiro/04 – IPCA).....	<b>22</b>
. Gráfico II-B (Arrecadação I. Renda, IPI e Contribuições – Janeiro/01 a Fevereiro/04 – IGP-DI) .....	<b>23</b>

ANÁLISE DA ARRECADAÇÃO DAS RECEITAS FEDERAIS  
FEVEREIRO DE 2004

I. CONSIDERAÇÕES GERAIS

A arrecadação dos impostos e contribuições administrados pela Receita Federal e das demais receitas (taxas e contribuições controladas por outros órgãos, excluídas as contribuições previdenciárias) atingiu o valor de **R\$ 22.534 milhões** no mês de fevereiro de 2004 e **R\$ 50.703 milhões** no período de janeiro a fevereiro de 2004.

**a) Variação nominal**

A arrecadação total, no mês de fevereiro de 2004, apresentou crescimento nominal de **10,15%** em relação a fevereiro de 2003. Quanto às receitas administradas pela SRF, o crescimento foi de **11,37%**.

**b) Variação real (IPCA/IGP-DI)**

A arrecadação total, no mês de fevereiro de 2004, apresentou variações reais de **+3,24%/+4,22%** em relação a fevereiro de 2003. Quanto às receitas administradas pela SRF, as variações reais foram de **+4,39%/+5,38%**.

Cabe destacar que a normatização, cobrança e controle da arrecadação relativa à Contribuição para o Plano de Seguridade Social do Servidor passou a ser competência do Ministério do Planejamento, Orçamento e Gestão a partir de janeiro/04, em conformidade com a Lei nº 10.833/03, art. 39.

Por esta razão, sua arrecadação passou a integrar, nos quadros demonstrativos, o item "Demais Receitas", inclusive em períodos anteriores, para evitar distorções na comparação.

O quadro a seguir apresenta os valores mensais e acumulados da arrecadação do período de janeiro a fevereiro de 2003/2004 e as variações nominais e reais.

ARRECADAÇÃO DAS RECEITAS FEDERAIS  
(A PREÇOS CORRENTES E A PREÇOS DE FEVEREIRO/04 - IPCA/IGP-DI)  
PERÍODO: JANEIRO A FEVEREIRO - 2004/2003

RECEITA		ARRECADAÇÃO (R\$ MILHOES)					VARIÇÃO (%)		
		2004			2003		FEV/04	FEV/04	JAN-FEV/04
		FEV	JAN	JAN-FEV	FEV	JAN-FEV	JAN/04	FEV/03	JAN-FEV/03
RECEITA ADMINISTRADA PELA SRF [A]	NOMINAL	21.519	25.927	47.446	19.321	42.533	(17,00)	11,37	11,55
	IPCA	21.519	26.085	47.604	20.614	45.767	(17,50)	4,39	4,01
	IGP-DI	21.519	26.207	47.726	20.420	45.342	(17,89)	5,38	5,26
DEMAIS RECEITAS [B]	NOMINAL	1.015	2.243	3.257	1.136	3.652	(54,76)	(10,72)	(10,81)
	IPCA	1.015	2.256	3.271	1.212	3.939	(55,03)	(16,32)	(16,95)
	IGP-DI	1.015	2.267	3.281	1.201	3.902	(55,24)	(15,52)	(15,91)
TOTAL [A]+[B]	NOMINAL	22.534	28.170	50.703	20.458	46.185	(20,01)	10,15	9,78
	IPCA	22.534	28.341	50.875	21.826	49.706	(20,49)	3,24	2,35
	IGP-DI	22.534	28.474	51.007	21.621	49.244	(20,86)	4,22	3,58

Fonte: SRF (SIADI).

A análise detalhada do comportamento da arrecadação está contida nos itens **II**, **III** e **IV**, a seguir.

## II. DESEMPENHO DA ARRECADAÇÃO DE FEVEREIRO DE 2004 EM RELAÇÃO A JANEIRO DE 2004 (Tabelas I, I-A, e I-B)

A arrecadação das Receitas Administradas pela SRF apresentou, no mês de fevereiro de 2004, variações reais de **-17,50%/-17,89%** em relação ao mês anterior.

Os principais fatores que concorreram para esse resultado foram os seguintes:

- efeitos sazonais, como maior volume de vendas no mês de dezembro/03, o que influenciou positivamente a arrecadação dos tributos com fato gerador nesse mês e recolhimento no mês de janeiro/04, como o IRPJ e a CSLL pagos por estimativa, a COFINS e o PIS/PASEP;
- pagamento da 1ª cota ou cota única do IRPJ e da CSLL em janeiro/04, relativa ao resultado apurado no último trimestre de 2003; e
- os decréscimos reais de **50,15%/50,38%** na arrecadação do IRRF-Rendimentos de Capital em relação a janeiro devem-se à concentração de arrecadação de juros remuneratórios do capital próprio no mês de janeiro (janeiro/04 = R\$ 855 milhões, fevereiro/04 = R\$ 86 milhões).

Quanto às demais receitas, os decréscimos reais de **55,03%/55,24%**, em relação a janeiro/04, devem-se, basicamente, ao pagamento de royalties relativos à extração de petróleo cuja concentração de pagamentos é trimestral. O recolhimento de janeiro/04 refere-se ao trimestre out-dez/03.

### III. DESEMPENHO DA ARRECADAÇÃO DE FEVEREIRO DE 2004 EM RELAÇÃO A FEVEREIRO DE 2003 (Tabelas I, I-A, e I-B)

A arrecadação das Receitas Administradas pela SRF apresentou, no mês de fevereiro de 2004, variações reais de **+4,39%/+5,38%** em relação ao mesmo mês do ano anterior.

A seguir, estão discriminados, por tributo, as variações reais mais relevantes e os fatores que concorreram para o resultado.

- **I. Importação (-32,85%/-32,21%) e IPI-Vinculado (-38,63%/-38,04%):** resultado decorrente da conjugação dos seguintes fatores: redução de 3,57% no valor em dólar das importações tributadas, de 8,44% na alíquota média efetiva do I. Importação, de 9,76% na alíquota média efetiva do IPI-Vinculado e de 18,39% na taxa média de câmbio;
- **IPI-Fumo (+39,34%/+40,67%):** aumento médio de 20% na tabela referente ao imposto (Dec. nº 4.924/03);
- **IPI-Automóveis (-16,21%/-15,42%):** redução de 2,5% no volume de vendas ao mercado interno e redução das alíquotas para veículos médios e populares, conforme Dec. nº 4.800/03;
- **IRPJ (+14,68%/+15,77%) e CSLL (+19,00%/+20,13%):** recolhimento do setor de combustíveis no valor de R\$ 575,8 milhões (IRPJ e CSLL) em fevereiro/04 e de R\$ 6,1 milhões em fevereiro/03, devido a compensações. Quanto aos decréscimos de 19,24%/18,47% (IRPJ) e 7,20%/6,32% (CSLL) referentes a entidades financeiras devem-se, basicamente, à maior antecipação relativa à declaração de ajuste em fevereiro/03;
- **IRRF-Rendimentos de Capital (-30,85%/-30,19%):** redução na taxa de juros em relação a fevereiro/03 com reflexo na arrecadação referente às aplicações de renda fixa e redução na arrecadação referente às operações de swap (R\$ 59 milhões – fev/04; R\$ 250 milhões – fev/03); e
- **COFINS (+10,88%/+11,93%) e PIS/PASEP (+12,53%/+13,60%):** aumento da alíquota da COFINS das entidades financeiras de 3% para 4% e retenção na fonte de PIS e COFINS referente a pagamentos efetuados a empresas prestadoras de serviços (Lei nº 10.833/03, art. 30).

IV. DESEMPENHO DA ARRECADAÇÃO ACUMULADA DE JANEIRO A FEVEREIRO DE 2004 EM RELAÇÃO AO MESMO PERÍODO DE 2003 (Tabelas II, II-A, e II-B)

A arrecadação das Receitas Administradas pela SRF apresentou, no período de janeiro a fevereiro de 2004, variações reais de **+4,01%/+5,26%**.

A seguir, estão discriminados, por tributo, as variações reais mais relevantes e os fatores que concorreram para o resultado.

- **I. Importação (-26,97%/-26,10%) e IPI-Vinculado (-32,33%/-31,52%):** resultado decorrente da conjugação dos seguintes fatores: elevação de **5,69%** no valor em dólar das importações tributadas, redução de **17,74%** na taxa média de câmbio, de **9,38%** na alíquota média efetiva do I. Importação e de **12,64%** na alíquota média do IPI-Vinculado;
- **IPI-Fumo (+27,31%/+28,76%):** aumento médio de 20% na tabela referente ao imposto (Dec. nº 4.924/03);
- **IPI-Automóveis (-8,76%/-7,74%):** redução de 7,9% no volume de vendas ao mercado interno e redução das alíquotas para veículos médios e populares, conforme Dec. nº 4.800/03;
- **IRPJ (+13,10%/+14,47%) e CSLL (+22,98%/+24,48%):** recolhimento do setor de combustíveis no valor de R\$ 828 milhões (IRPJ e CSLL) em 2004 e de R\$ 309 milhões em 2003, devido a compensações;
- **IRRF-Remessas para o Exterior (-26,79%/-25,93%):** redução de 12,64% na taxa média de câmbio; e
- **Refis (-44,63%/-43,96%):** transferência de contribuintes para o parcelamento especial – PAES.

V. INFORMAÇÕES ADICIONAIS:

**a) PASSIVOS TRIBUTÁRIOS**

O quadro a seguir mostra o montante do estoque de débitos apurados no âmbito da Secretaria da Receita Federal até 30 de janeiro de 2004.

## PASSIVOS TRIBUTÁRIOS

UNIDADE: R\$ MILHÕES

DISCRIMINAÇÃO	POSIÇÃO EM 30/JAN/04		
	Nº CONTRIB./ PROCESSOS	VALOR CONSOLIDADO	%
<b>1) SALDO DE PARCELAMENTOS</b>	-	<b>121.896</b>	<b>35,54</b>
1.1) REFIS	35.257	118.345	34,51
.SRF	-	79.231	23,10
.PGFN	-	14.832	4,32
.INSS	-	24.281	7,08
1.2) OUTROS	-	3.552	1,04
.PARCELAMENTO NORMAL CONTROLADO NO SIPADE	105.322	2.220	0,65
.PAES (*)	-	1.331	0,39
<b>2) DÉBITOS EM COBRANÇA NA SRF</b>	-	<b>75.793</b>	<b>22,10</b>
2.1) CONTA-CORRENTE PESSOA JURÍDICA (**)	1.807.398	4.767	1,39
2.2) CONTA-CORRENTE PESSOA FÍSICA	1.763.358	2.165	0,63
2.3) PROCESSOS FISCAIS (sem pendência de compensação) (**)	143.181	30.855	9,00
2.4) PROCESSOS FISCAIS (com pendência de compensação) (**)	110.765	38.006	11,08
<b>3) DÉBITOS COM EXIGIBILIDADE SUSPensa (EM JULGAMENTO E SUBJUDICE)</b>	-	<b>145.265</b>	<b>42,36</b>
3.1) PROCESSOS FISCAIS (EM JULGAMENTO) (**)	86.955	106.874	31,16
3.2) PROCESSOS FISCAIS (SUBJUDICE) (**)	15.551	38.391	11,19
<b>TOTAL</b>	-	<b>342.954</b>	<b>100,00</b>

Fonte: CORAT

(\*) Esses dados referem-se apenas aos parcelamentos que migraram do Sistema normal (SIPADE).

(\*\*) Foram excluídos os valores e processos de contribuintes optantes pelo PAES.

Obs.: Não inclui valores da dívida ativa em cobrança na PGFN.

**b) REFIS**

Foram recepcionados, até dezembro de 2001, 129.166 termos de opções pelo REFIS. Até o mês de janeiro de 2004, considerando as exclusões e reinclusões por medida judicial, permanecem **35.257** empresas no programa.

O quadro a seguir mostra a evolução da arrecadação do REFIS referente aos impostos e contribuições administrados pela SRF e pelo INSS nos anos de 2002 e de 2003.

## ARRECADAÇÃO DO REFIS

PERÍODO: 2003 E JANEIRO A FEVEREIRO DE 2004

UNIDADE: R\$ MILHÕES

MÊS	QUANT. DARF (MÉDIA MENSAL)	ARRECADAÇÃO		
		SRF/PGFN	INSS	TOTAL
<b>JAN-DEZ 2003</b>	<b>54.999</b>	<b>1.103</b>	<b>304</b>	<b>1.407</b>
JAN	40.305	74	19	93
FEV	40.315	57	28	85
<b>JAN-FEV 2004</b>	<b>40.310</b>	<b>131</b>	<b>47</b>	<b>178</b>



### c) PAES

O quadro a seguir mostra a arrecadação relativa ao parcelamento especial (PAES), em conformidade com o art. 1º da Lei nº 10.684/03.

ARRECAÇÃO DO PAES  
PERÍODO: 2003 E JANEIRO A FEVEREIRO DE 2004

UNIDADE: R\$ MILHÕES

MÊS	PESSOAS FÍSICAS		MICROEMPRESAS		EMPRESAS DE PEQUENO PORTE		DEMAIS PESSOAS JURÍDICAS		TOTAL	
	VALOR	Nº CONTRIB.	VALOR	Nº CONTRIB.	VALOR	Nº CONTRIB.	VALOR	Nº CONTRIB.	VALOR	Nº CONTRIB.
JUL-DEZ 2003	53	-	94	-	116	-	1.100	-	1.363	-
JAN	7	91.490	15	167.812	19	88.726	183	24.405	224	372.433
FEV	7	91.490	13	167.812	18	88.726	174	24.405	212	372.433
JAN-FEV 2004	14	-	27	-	37	-	357	-	435	-

### d) SIMPLES

ARRECAÇÃO DO SIMPLES  
PERÍODO: 2003 E JANEIRO A FEVEREIRO DE 2004

UNIDADE: R\$ MILHÕES

MÊS	SRF		INSS		ICMS/ISS		TOTAL	
	VALOR	%	VALOR	%	VALOR	%	VALOR	%
JAN-DEZ 2003	4.999,7	59,39	3.392,4	40,30	26,5	0,31	8.418,6	100,00
JAN	546,3	57,99	393,3	41,75	2,5	0,27	942,2	100,00
FEV	391,8	58,96	270,6	40,72	2,1	0,32	664,5	100,00
JAN-FEV 2004	938,1	58,39	664,0	41,32	4,6	0,29	1.606,7	100,00

Obs.: Na arrecadação do INSS, ICMS e ISS estão incluídos os acréscimos de multas e juros de mora

### e) DECOMPOSIÇÃO DA ARRECAÇÃO DO IRPJ

ARRECAÇÃO DO IRPJ  
PERÍODO: 2003 E JANEIRO A FEVEREIRO DE 2004

UNIDADE: R\$ MILHÕES

MÊS	LUCRO REAL		LUCRO PRESUMIDO		OUTROS		TOTAL	
	VALOR	%	VALOR	%	VALOR	%	VALOR	%
JAN-DEZ 2003	22.814	67,43	5.358	15,84	5.662	16,73	33.833	100,00
JAN	2.768	64,43	1.086	25,29	442	10,28	4.296	100,00
FEV	2.600	80,61	244	7,57	381	11,82	3.226	100,00
JAN-FEV 2004	5.368	71,37	1.330	17,69	823	10,94	7.522	100,00

## f) ARRECADAÇÃO DOS RENDIMENTOS DE CAPITAL

ARRECADAÇÃO DE IRRF-RENDIMENTOS DE CAPITAL

PERÍODO: JANEIRO A FEVEREIRO - 2004/2003

(A PREÇOS CORRENTES)

UNIDADE: R\$ MILHÕES

MÊS	FUNDOS DE RENDA FIXA		OPERAÇÕES DE SWAP		JUROS REMUN. CAP. PRÓPRIO		OUTRAS		TOTAL	
	2004	2003	2004	2003	2004	2003	2004	2003	2004	2003
JAN	695	702	47	319	856	586	932	567	2.531	2.174
FEV	632	870	59	250	86	154	493	446	1.269	1.720
<b>JAN-FEV</b>	<b>1.327</b>	<b>1.572</b>	<b>106</b>	<b>569</b>	<b>942</b>	<b>740</b>	<b>1.425</b>	<b>1.013</b>	<b>3.800</b>	<b>3.894</b>
<b>VAR.% 2004 2003</b>	<b>(15,56)</b>		<b>(81,36)</b>		<b>27,23</b>		<b>40,68</b>		<b>(2,42)</b>	

## h) ARRECADAÇÃO DO PIS/PASEP

ARRECADAÇÃO DO PIS/PASEP

PERÍODO: JANEIRO A DEZEMBRO - 2002/2003 E JANEIRO A FEVEREIRO - 2004/2003

(A PREÇOS DE FEVEREIRO/04 - IPCA)

UNIDADE: R\$ MILHÕES

MÊS	PIS			PASEP			TOTAL (PIS/PASEP)		
	2003 [A]	2002 [B]	[A]/[B]%	2003 [C]	2002 [D]	[C]/[D]%	2003 [E]	2002 [F]	[E]/[F]%
JAN	1.602	1.230	30,28	168	84	99,55	1.770	1.314	34,72
FEV	1.226	992	23,63	141	97	45,04	1.367	1.089	25,54
MAR	1.188	961	23,55	189	97	94,60	1.377	1.058	30,06
ABR	1.214	1.029	17,97	168	94	77,79	1.381	1.123	23,00
MAI	1.328	1.079	23,11	164	100	63,52	1.492	1.179	26,55
JUN	1.227	1.098	11,70	249	142	75,36	1.476	1.240	18,99
JUL	1.262	1.109	13,81	157	146	7,45	1.420	1.256	13,07
AGO	1.295	1.220	6,19	172	147	16,97	1.468	1.367	7,35
SET	1.324	1.297	2,08	173	148	16,79	1.497	1.445	3,59
OUT	1.335	1.309	2,02	181	146	24,35	1.517	1.455	4,26
NOV	1.461	1.286	13,62	163	144	13,06	1.624	1.430	13,56
DEZ	1.453	1.195	21,59	177	156	13,37	1.630	1.351	20,65
<b>TOTAL</b>	<b>15.916</b>	<b>13.805</b>	<b>15,29</b>	<b>2.101</b>	<b>1.502</b>	<b>39,90</b>	<b>18.018</b>	<b>15.307</b>	<b>17,71</b>
MÊS	PIS			PASEP			TOTAL (PIS/PASEP)		
	2004 [A]	2003 [B]	[A]/[B]%	2004 [C]	2003 [D]	[C]/[D]%	2004 [E]	2003 [F]	[E]/[F]%
JAN	1.543	1.602	(3,69)	189	168	12,64	1.733	1.770	(2,14)
FEV	1.320	1.226	7,66	218	141	55,00	1.538	1.367	12,53
<b>JAN-FEV</b>	<b>2.863</b>	<b>2.828</b>	<b>1,23</b>	<b>407</b>	<b>309</b>	<b>31,94</b>	<b>3.271</b>	<b>3.137</b>	<b>4,25</b>

Brasília, 11 de março de 2004.

Coordenação-Geral de Política Tributária

TABELA I

## ARRECADAÇÃO DAS RECEITAS FEDERAIS

PERÍODO: FEVEREIRO DE 2003 E JANEIRO E FEVEREIRO DE 2004

(A PREÇOS CORRENTES)

UNIDADE: R\$ MILHÕES

RECEITAS	2004		2003	VARIÇÃO (%)	
	FEVEREIRO	JANEIRO	FEVEREIRO	FEV/04 JAN/04	FEV/04 FEV/03
IMPOSTO SOBRE IMPORTAÇÃO	528	621	736	(15,10)	(28,36)
I.P.I-TOTAL	1.724	1.398	1.735	23,32	(0,64)
I.P.I-FUMO	248	182	166	36,18	48,67
I.P.I-BEBIDAS	179	184	154	(2,96)	15,74
I.P.I-AUTOMÓVEIS	228	133	255	72,05	(10,61)
I.P.I-VINCULADO À IMPORTAÇÃO	292	348	445	(16,10)	(34,52)
I.P.I-OUTROS	778	552	713	40,99	9,04
IMPOSTO SOBRE A RENDA-TOTAL	7.593	10.224	7.026	(25,73)	8,07
I.RENDA-PESSOA FÍSICA	228	263	178	(13,12)	28,19
I.RENDA-PESSOA JURÍDICA	3.226	4.296	2.637	(24,91)	22,35
ENTIDADES FINANCEIRAS	1.229	691	1.427	77,82	(13,83)
DEMAIS EMPRESAS	1.996	3.604	1.210	(44,62)	65,03
I.RENDA-RETIDO NA FONTE	4.139	5.666	4.211	(26,94)	(1,71)
I.R.R.F-RENDIMENTOS DO TRABALHO	2.222	2.430	1.839	(8,55)	20,82
I.R.R.F-RENDIMENTOS DE CAPITAL	1.269	2.531	1.720	(49,85)	(26,22)
I.R.R.F-REMESSAS PARA O EXTERIOR	413	415	432	(0,64)	(4,56)
I.R.R.F-OUTROS RENDIMENTOS	235	290	220	(18,75)	7,23
IOF - I. S/ OPERAÇÕES FINANCEIRAS	383	439	336	(12,94)	13,70
ITR - I. TERRITORIAL RURAL	6	9	8	(32,49)	(20,57)
CPMF - CONTRIB. MOVIMENTAÇÃO FINANCEIRA	1.801	2.243	1.744	(19,70)	3,24
COFINS - CONTRIB. P/ A SEGURIDADE SOCIAL	5.235	5.780	4.426	(9,42)	18,30
ENTIDADES FINANCEIRAS	400	488	305	(18,01)	31,05
DEMAIS EMPRESAS *	4.835	5.292	4.120	(8,63)	17,35
CONTRIBUIÇÃO PARA O PIS/PASEP	1.538	1.722	1.281	(10,69)	20,06
ENTIDADES FINANCEIRAS	63	78	63	(18,79)	0,16
DEMAIS EMPRESAS *	1.475	1.644	1.218	(10,30)	21,09
CSLL - CONTRIB. SOCIAL S/ LUCRO LÍQUIDO	1.539	2.291	1.212	(32,82)	26,96
ENTIDADES FINANCEIRAS	499	230	504	117,18	(0,99)
DEMAIS EMPRESAS	1.041	2.062	709	(49,53)	46,82
CIDE-COMBUSTÍVEIS *	690	649	545	6,25	26,51
CONTRIBUIÇÃO PARA O FUNDAF	23	21	28	5,96	(18,77)
OUTRAS RECEITAS ADMINISTRADAS	193	232	148	(16,85)	30,06
<b>SUBTOTAL [A]</b>	<b>21.252</b>	<b>25.630</b>	<b>19.226</b>	<b>(17,08)</b>	<b>10,54</b>
<b>REFIS [B]</b>	<b>55</b>	<b>73</b>	<b>95</b>	<b>(24,60)</b>	<b>(42,09)</b>
<b>PAES [C]</b>	<b>212</b>	<b>224</b>	<b>-</b>	<b>(5,33)</b>	<b>-</b>
<b>RECEITA ADMINISTRADA PELA SRF [D]=[A]+[B]+[C]</b>	<b>21.519</b>	<b>25.927</b>	<b>19.321</b>	<b>(17,00)</b>	<b>11,37</b>
<b>DEMAIS RECEITAS [E]</b>	<b>1.015</b>	<b>2.243</b>	<b>1.136</b>	<b>(54,76)</b>	<b>(10,72)</b>
<b>TOTAL GERAL DAS RECEITAS [F]=[D]+[E]</b>	<b>22.534</b>	<b>28.170</b>	<b>20.458</b>	<b>(20,01)</b>	<b>10,15</b>

\* Valores apurados na declaração da CIDE alocados nas respectivas contribuições.

TABELA I-A

## ARRECADAÇÃO DAS RECEITAS FEDERAIS

PERÍODO: FEVEREIRO DE 2003 E JANEIRO E FEVEREIRO DE 2004

(A PREÇOS DE FEVEREIRO/04 - IPCA)

UNIDADE: R\$ MILHÕES

RECEITAS	2004		2003	VARIÇÃO (%)	
	FEVEREIRO	JANEIRO	FEVEREIRO	FEV/04 JAN/04	FEV/04 FEV/03
IMPOSTO SOBRE IMPORTAÇÃO	528	625	786	(15,61)	(32,85)
I.P.I-TOTAL	1.724	1.407	1.851	22,58	(6,87)
I.P.I-FUMO	248	183	178	35,35	39,34
I.P.I-BEBIDAS	179	185	165	(3,55)	8,49
I.P.I-AUTOMÓVEIS	228	133	272	71,01	(16,21)
I.P.I-VINCULADO À IMPORTAÇÃO	292	350	475	(16,61)	(38,63)
I.P.I-OUTROS	778	555	761	40,13	2,20
IMPOSTO SOBRE A RENDA-TOTAL	7.593	10.286	7.496	(26,18)	1,30
I.RENDA-PESSOA FÍSICA	228	264	190	(13,65)	20,16
I.RENDA-PESSOA JURÍDICA	3.226	4.322	2.813	(25,37)	14,68
ENTIDADES FINANCEIRAS	1.229	696	1.522	76,75	(19,24)
DEMAIS EMPRESAS	1.996	3.626	1.291	(44,95)	54,68
I.RENDA-RETIDO NA FONTE	4.139	5.700	4.493	(27,38)	(7,87)
I.R.R.F-RENDIMENTOS DO TRABALHO	2.222	2.445	1.962	(9,10)	13,24
I.R.R.F-RENDIMENTOS DE CAPITAL	1.269	2.546	1.835	(50,15)	(30,85)
I.R.R.F-REMESSAS PARA O EXTERIOR	413	418	461	(1,24)	(10,55)
I.R.R.F-OUTROS RENDIMENTOS	235	292	234	(19,24)	0,51
IOF - I. S/ OPERAÇÕES FINANCEIRAS	383	442	359	(13,47)	6,57
ITR - I. TERRITORIAL RURAL	6	10	9	(32,90)	(25,55)
CPMF - CONTRIB. MOVIMENTAÇÃO FINANCEIRA	1.801	2.256	1.861	(20,19)	(3,23)
COFINS - CONTRIB. P/ A SEGURIDADE SOCIAL	5.235	5.815	4.722	(9,97)	10,88
ENTIDADES FINANCEIRAS	400	491	326	(18,51)	22,83
DEMAIS EMPRESAS *	4.835	5.324	4.396	(9,18)	10,00
CONTRIBUIÇÃO PARA O PIS/PASEP	1.538	1.733	1.367	(11,23)	12,53
ENTIDADES FINANCEIRAS	63	79	68	(19,28)	(6,12)
DEMAIS EMPRESAS *	1.475	1.654	1.299	(10,84)	13,50
CSLL - CONTRIB. SOCIAL S/ LUCRO LÍQUIDO	1.539	2.305	1.293	(33,23)	19,00
ENTIDADES FINANCEIRAS	499	231	537	115,86	(7,20)
DEMAIS EMPRESAS	1.041	2.074	756	(49,83)	37,62
CIDE-COMBUSTÍVEIS *	690	653	582	5,60	18,57
CONTRIBUIÇÃO PARA O FUNDAF	23	21	30	5,31	(23,86)
OUTRAS RECEITAS ADMINISTRADAS	193	233	158	(17,35)	21,91
<b>SUBTOTAL [A]</b>	<b>21.252</b>	<b>25.787</b>	<b>20.512</b>	<b>(17,58)</b>	<b>3,61</b>
<b>REFIS [B]</b>	<b>55</b>	<b>73</b>	<b>101</b>	<b>(25,06)</b>	<b>(45,72)</b>
<b>PAES [C]</b>	<b>212</b>	<b>225</b>	<b>-</b>	<b>(5,90)</b>	<b>-</b>
<b>RECEITA ADMINISTRADA PELA SRF [D]=[A]+[B]+[C]</b>	<b>21.519</b>	<b>26.085</b>	<b>20.614</b>	<b>(17,50)</b>	<b>4,39</b>
<b>DEMAIS RECEITAS [E]</b>	<b>1.015</b>	<b>2.256</b>	<b>1.212</b>	<b>(55,03)</b>	<b>(16,32)</b>
<b>TOTAL GERAL DAS RECEITAS [F]=[D]+[E]</b>	<b>22.534</b>	<b>28.341</b>	<b>21.826</b>	<b>(20,49)</b>	<b>3,24</b>

\* Valores apurados na declaração da CIDE alocados nas respectivas contribuições.

TABELA I-B

## ARRECADAÇÃO DAS RECEITAS FEDERAIS

PERÍODO: FEVEREIRO DE 2003 E JANEIRO E FEVEREIRO DE 2004

(A PREÇOS DE FEVEREIRO/04 - IGP-DI)

UNIDADE: R\$ MILHÕES

RECEITAS	2004		2003	VARIÇÃO (%)	
	FEVEREIRO	JANEIRO	FEVEREIRO	FEV/04 JAN/04	FEV/04 FEV/03
IMPOSTO SOBRE IMPORTAÇÃO	528	628	778	(16,00)	(32,21)
I.P.I-TOTAL	1.724	1.413	1.834	22,01	(5,98)
I.P.I-FUMO	248	184	176	34,72	40,67
I.P.I-BEBIDAS	179	186	163	(3,99)	9,52
I.P.I-AUTOMÓVEIS	228	134	270	70,21	(15,42)
I.P.I-VINCULADO À IMPORTAÇÃO	292	351	471	(16,99)	(38,04)
I.P.I-OUTROS	778	558	754	39,48	3,17
IMPOSTO SOBRE A RENDA-TOTAL	7.593	10.334	7.426	(26,52)	2,26
I.RENDA-PESSOA FÍSICA	228	266	188	(14,05)	21,30
I.RENDA-PESSOA JURÍDICA	3.226	4.342	2.786	(25,71)	15,77
ENTIDADES FINANCEIRAS	1.229	699	1.508	75,92	(18,47)
DEMAIS EMPRESAS	1.996	3.643	1.278	(45,21)	56,15
I.RENDA-RETIDO NA FONTE	4.139	5.727	4.451	(27,72)	(7,00)
I.R.R.F-RENDIMENTOS DO TRABALHO	2.222	2.456	1.944	(9,53)	14,32
I.R.R.F-RENDIMENTOS DE CAPITAL	1.269	2.558	1.818	(50,38)	(30,19)
I.R.R.F-REMESSAS PARA O EXTERIOR	413	420	457	(1,70)	(9,70)
I.R.R.F-OUTROS RENDIMENTOS	235	293	232	(19,62)	1,46
IOF - I. S/ OPERAÇÕES FINANCEIRAS	383	444	356	(13,87)	7,58
ITR - I. TERRITORIAL RURAL	6	10	9	(33,22)	(24,85)
CPMF - CONTRIB. MOVIMENTAÇÃO FINANCEIRA	1.801	2.267	1.843	(20,56)	(2,31)
COFINS - CONTRIB. P/ A SEGURIDADE SOCIAL	5.235	5.842	4.677	(10,39)	11,93
ENTIDADES FINANCEIRAS	400	493	323	(18,89)	24,00
DEMAIS EMPRESAS *	4.835	5.349	4.355	(9,61)	11,04
CONTRIBUIÇÃO PARA O PIS/PASEP	1.538	1.741	1.354	(11,64)	13,60
ENTIDADES FINANCEIRAS	63	79	67	(19,66)	(5,23)
DEMAIS EMPRESAS *	1.475	1.662	1.287	(11,26)	14,58
CSLL - CONTRIB. SOCIAL S/ LUCRO LÍQUIDO	1.539	2.316	1.281	(33,54)	20,13
ENTIDADES FINANCEIRAS	499	232	532	114,86	(6,32)
DEMAIS EMPRESAS	1.041	2.084	749	(50,07)	38,92
CIDE-COMBUSTÍVEIS *	690	656	576	5,11	19,70
CONTRIBUIÇÃO PARA O FUNDAF	23	22	29	4,82	(23,14)
OUTRAS RECEITAS ADMINISTRADAS	193	234	157	(17,74)	23,07
<b>SUBTOTAL [A]</b>	<b>21.252</b>	<b>25.907</b>	<b>20.320</b>	<b>(17,97)</b>	<b>4,59</b>
<b>REFIS [B]</b>	<b>55</b>	<b>74</b>	<b>100</b>	<b>(25,41)</b>	<b>(45,20)</b>
<b>PAES [C]</b>	<b>212</b>	<b>226</b>	<b>-</b>	<b>(6,34)</b>	<b>-</b>
<b>RECEITA ADMINISTRADA PELA SRF [D]=[A]+[B]+[C]</b>	<b>21.519</b>	<b>26.207</b>	<b>20.420</b>	<b>(17,89)</b>	<b>5,38</b>
<b>DEMAIS RECEITAS [E]</b>	<b>1.015</b>	<b>2.267</b>	<b>1.201</b>	<b>(55,24)</b>	<b>(15,52)</b>
<b>TOTAL GERAL DAS RECEITAS [F]=[D]+[E]</b>	<b>22.534</b>	<b>28.474</b>	<b>21.621</b>	<b>(20,86)</b>	<b>4,22</b>

\* Valores apurados na declaração da CIDE alocados nas respectivas contribuições.

TABELA II

 ARRECADAÇÃO DAS RECEITAS FEDERAIS  
 PERÍODO: JANEIRO A FEVEREIRO - 2004/2003

(A PREÇOS CORRENTES)

UNIDADE: R\$ MILHÕES

RECEITAS	2004 [A]	2003 [B]	VAR. (%) [A]/[B]	PARTICIPAÇÃO (%)	
				2004	2003
IMPOSTO SOBRE IMPORTAÇÃO	1.149	1.468	(21,73)	2,27	3,18
I.P.I-TOTAL	3.122	3.166	(1,40)	6,16	6,86
I.P.I-FUMO	429	315	36,48	0,85	0,68
I.P.I-BEBIDAS	363	344	5,60	0,72	0,74
I.P.I-AUTOMÓVEIS	361	370	(2,40)	0,71	0,80
I.P.I-VINCULADO À IMPORTAÇÃO	639	882	(27,49)	1,26	1,91
I.P.I-OUTROS	1.330	1.257	5,81	2,62	2,72
IMPOSTO SOBRE A RENDA-TOTAL	17.817	15.927	11,87	35,14	34,49
I.RENDA-PESSOA FÍSICA	491	398	23,33	0,97	0,86
I.RENDA-PESSOA JURÍDICA	7.522	6.199	21,34	14,83	13,42
ENTIDADES FINANCEIRAS	1.921	2.053	(6,44)	3,79	4,45
DEMAIS EMPRESAS	5.601	4.146	35,09	11,05	8,98
I.RENDA-RETIDO NA FONTE	9.805	9.330	5,09	19,34	20,20
I.R.R.F-RENDIMENTOS DO TRABALHO	4.652	3.890	19,58	9,17	8,42
I.R.R.F-RENDIMENTOS DE CAPITAL	3.800	3.894	(2,42)	7,49	8,43
I.R.R.F-REMESSAS PARA O EXTERIOR	828	1.053	(21,41)	1,63	2,28
I.R.R.F-OUTROS RENDIMENTOS	525	493	6,63	1,04	1,07
IOF - I. S/ OPERAÇÕES FINANCEIRAS	822	711	15,59	1,62	1,54
ITR - I. TERRITORIAL RURAL	16	18	(11,04)	0,03	0,04
CPMF - CONTRIB. MOVIMENTAÇÃO FINANCEIRA	4.043	3.897	3,76	7,97	8,44
COFINS - CONTRIB. P/ A SEGURIDADE SOCIAL	11.015	9.686	13,72	21,72	20,97
ENTIDADES FINANCEIRAS	888	735	20,79	1,75	1,59
DEMAIS EMPRESAS *	10.127	8.951	13,14	19,97	19,38
CONTRIBUIÇÃO PARA O PIS/PASEP	3.260	2.915	11,84	6,43	6,31
ENTIDADES FINANCEIRAS	141	162	(12,65)	0,28	0,35
DEMAIS EMPRESAS *	3.119	2.753	13,28	6,15	5,96
CSLL - CONTRIB. SOCIAL S/ LUCRO LÍQUIDO	3.830	2.904	31,92	7,55	6,29
ENTIDADES FINANCEIRAS	728	701	3,83	1,44	1,52
DEMAIS EMPRESAS	3.102	2.202	40,87	6,12	4,77
CIDE-COMBUSTÍVEIS *	1.339	1.213	10,38	2,64	2,63
CONTRIBUIÇÃO PARA O FUNDAF	44	54	(18,22)	0,09	0,12
OUTRAS RECEITAS ADMINISTRADAS	424	359	18,16	0,84	0,78
<b>SUBTOTAL [A]</b>	<b>46.883</b>	<b>42.318</b>	<b>10,79</b>	<b>92,46</b>	<b>91,63</b>
<b>REFIS [B]</b>	<b>128</b>	<b>215</b>	<b>(40,61)</b>	<b>0,25</b>	<b>0,47</b>
<b>PAES [C]</b>	<b>435</b>	<b>-</b>	<b>-</b>	<b>0,86</b>	<b>-</b>
<b>RECEITA ADMINISTRADA PELA SRF [D]=[A]+[B]+[C]</b>	<b>47.446</b>	<b>42.533</b>	<b>11,55</b>	<b>93,58</b>	<b>92,09</b>
<b>DEMAIS RECEITAS [E]</b>	<b>3.257</b>	<b>3.652</b>	<b>(10,81)</b>	<b>6,42</b>	<b>7,91</b>
<b>TOTAL GERAL DAS RECEITAS [F]=[D]+[E]</b>	<b>50.703</b>	<b>46.185</b>	<b>9,78</b>	<b>100,00</b>	<b>100,00</b>

\* Valores apurados na declaração da CIDE alocados nas respectivas contribuições.

TABELA II-A

 ARRECADAÇÃO DAS RECEITAS FEDERAIS  
 PERÍODO: JANEIRO A FEVEREIRO - 2004/2003

(A PREÇOS DE FEVEREIRO/04 - IPCA)

UNIDADE: R\$ MILHÕES

RECEITAS	2004 [A]	2003 [B]	VAR. (%) [A]/[B]	PARTICIPAÇÃO (%)	
				2004	2003
IMPOSTO SOBRE IMPORTAÇÃO	1.153	1.579	(26,97)	2,27	3,18
I.P.I-TOTAL	3.131	3.402	(7,98)	6,15	6,84
I.P.I-FUMO	430	338	27,31	0,85	0,68
I.P.I-BEBIDAS	364	370	(1,56)	0,72	0,74
I.P.I-AUTOMÓVEIS	362	396	(8,76)	0,71	0,80
I.P.I-VINCULADO À IMPORTAÇÃO	641	948	(32,33)	1,26	1,91
I.P.I-OUTROS	1.333	1.350	(1,24)	2,62	2,72
IMPOSTO SOBRE A RENDA-TOTAL	17.880	17.142	4,30	35,14	34,49
I.RENDA-PESSOA FÍSICA	493	428	14,97	0,97	0,86
I.RENDA-PESSOA JURÍDICA	7.548	6.673	13,10	14,84	13,43
ENTIDADES FINANCEIRAS	1.925	2.201	(12,53)	3,78	4,43
DEMAIS EMPRESAS	5.623	4.472	25,72	11,05	9,00
I.RENDA-RETIDO NA FONTE	9.839	10.040	(2,00)	19,34	20,20
I.R.R.F-RENDIMENTOS DO TRABALHO	4.667	4.185	11,51	9,17	8,42
I.R.R.F-RENDIMENTOS DE CAPITAL	3.816	4.191	(8,96)	7,50	8,43
I.R.R.F-REMESSAS PARA O EXTERIOR	830	1.134	(26,79)	1,63	2,28
I.R.R.F-OUTROS RENDIMENTOS	527	530	(0,58)	1,04	1,07
IOF - I. S/ OPERAÇÕES FINANCEIRAS	825	765	7,81	1,62	1,54
ITR - I. TERRITORIAL RURAL	16	19	(17,03)	0,03	0,04
CPMF - CONTRIB. MOVIMENTAÇÃO FINANCEIRA	4.057	4.193	(3,25)	7,97	8,44
COFINS - CONTRIB. P/ A SEGURIDADE SOCIAL	11.051	10.422	6,03	21,72	20,97
ENTIDADES FINANCEIRAS	891	791	12,56	1,75	1,59
DEMAIS EMPRESAS *	10.160	9.631	5,49	19,97	19,38
CONTRIBUIÇÃO PARA O PIS/PASEP	3.271	3.137	4,25	6,43	6,31
ENTIDADES FINANCEIRAS	142	174	(18,63)	0,28	0,35
DEMAIS EMPRESAS *	3.129	2.963	5,60	6,15	5,96
CSLL - CONTRIB. SOCIAL S/ LUCRO LÍQUIDO	3.844	3.126	22,98	7,56	6,29
ENTIDADES FINANCEIRAS	730	752	(2,92)	1,43	1,51
DEMAIS EMPRESAS	3.115	2.374	31,18	6,12	4,78
CIDE-COMBUSTÍVEIS *	1.343	1.305	2,88	2,64	2,63
CONTRIBUIÇÃO PARA O FUNDAF	44	58	(23,70)	0,09	0,12
OUTRAS RECEITAS ADMINISTRADAS	426	387	10,11	0,84	0,78
<b>SUBTOTAL [A]</b>	<b>47.039</b>	<b>45.535</b>	<b>3,30</b>	<b>92,46</b>	<b>91,61</b>
<b>REFIS [B]</b>	<b>128</b>	<b>232</b>	<b>(44,63)</b>	<b>0,25</b>	<b>0,47</b>
<b>PAES [C]</b>	<b>437</b>	<b>-</b>	<b>-</b>	<b>0,86</b>	<b>-</b>
<b>RECEITA ADMINISTRADA PELA SRF [D]=[A]+[B]+[C]</b>	<b>47.604</b>	<b>45.767</b>	<b>4,01</b>	<b>93,57</b>	<b>92,08</b>
<b>DEMAIS RECEITAS [E]</b>	<b>3.271</b>	<b>3.939</b>	<b>(16,95)</b>	<b>6,43</b>	<b>7,92</b>
<b>TOTAL GERAL DAS RECEITAS [F]=[D]+[E]</b>	<b>50.875</b>	<b>49.706</b>	<b>2,35</b>	<b>100,00</b>	<b>100,00</b>

\* Valores apurados na declaração da CIDE alocados nas respectivas contribuições.

TABELA II-B

 ARRECADAÇÃO DAS RECEITAS FEDERAIS  
 PERÍODO: JANEIRO A FEVEREIRO - 2004/2003

(A PREÇOS DE FEVEREIRO/04 - IGP-DI)

UNIDADE: R\$ MILHÕES

RECEITAS	2004 [A]	2003 [B]	VAR. (%) [A]/[B]	PARTICIPAÇÃO (%)	
				2004	2003
IMPOSTO SOBRE IMPORTAÇÃO	1.156	1.564	(26,10)	2,27	3,18
I.P.I-TOTAL	3.137	3.370	(6,92)	6,15	6,84
I.P.I-FUMO	431	335	28,76	0,85	0,68
I.P.I-BEBIDAS	365	366	(0,40)	0,72	0,74
I.P.I-AUTOMÓVEIS	362	393	(7,74)	0,71	0,80
I.P.I-VINCULADO À IMPORTAÇÃO	643	939	(31,52)	1,26	1,91
I.P.I-OUTROS	1.336	1.337	(0,12)	2,62	2,72
IMPOSTO SOBRE A RENDA-TOTAL	17.928	16.983	5,57	35,15	34,49
I.RENDA-PESSOA FÍSICA	494	424	16,34	0,97	0,86
I.RENDA-PESSOA JURÍDICA	7.568	6.611	14,47	14,84	13,43
ENTIDADES FINANCEIRAS	1.928	2.180	(11,56)	3,78	4,43
DEMAIS EMPRESAS	5.640	4.431	27,28	11,06	9,00
I.RENDA-RETIDO NA FONTE	9.866	9.947	(0,81)	19,34	20,20
I.R.R.F-RENDIMENTOS DO TRABALHO	4.678	4.146	12,83	9,17	8,42
I.R.R.F-RENDIMENTOS DE CAPITAL	3.827	4.152	(7,82)	7,50	8,43
I.R.R.F-REMESSAS PARA O EXTERIOR	832	1.124	(25,93)	1,63	2,28
I.R.R.F-OUTROS RENDIMENTOS	528	525	0,61	1,04	1,07
IOF - I. S/ OPERAÇÕES FINANCEIRAS	827	758	9,09	1,62	1,54
ITR - I. TERRITORIAL RURAL	16	19	(16,01)	0,03	0,04
CPMF - CONTRIB. MOVIMENTAÇÃO FINANCEIRA	4.068	4.155	(2,09)	7,97	8,44
COFINS - CONTRIB. P/ A SEGURIDADE SOCIAL	11.078	10.325	7,29	21,72	20,97
ENTIDADES FINANCEIRAS	893	784	13,91	1,75	1,59
DEMAIS EMPRESAS *	10.185	9.541	6,74	19,97	19,38
CONTRIBUIÇÃO PARA O PIS/PASEP	3.279	3.108	5,49	6,43	6,31
ENTIDADES FINANCEIRAS	142	173	(17,65)	0,28	0,35
DEMAIS EMPRESAS *	3.136	2.935	6,85	6,15	5,96
CSLL - CONTRIB. SOCIAL S/ LUCRO LÍQUIDO	3.855	3.097	24,48	7,56	6,29
ENTIDADES FINANCEIRAS	731	745	(1,86)	1,43	1,51
DEMAIS EMPRESAS	3.124	2.352	32,81	6,13	4,78
CIDE-COMBUSTÍVEIS *	1.346	1.293	4,08	2,64	2,63
CONTRIBUIÇÃO PARA O FUNDAF	44	57	(22,81)	0,09	0,12
OUTRAS RECEITAS ADMINISTRADAS	427	383	11,42	0,84	0,78
<b>SUBTOTAL [A]</b>	<b>47.159</b>	<b>45.112</b>	<b>4,54</b>	<b>92,46</b>	<b>91,61</b>
<b>REFIS [B]</b>	<b>129</b>	<b>230</b>	<b>(43,96)</b>	<b>0,25</b>	<b>0,47</b>
<b>PAES [C]</b>	<b>438</b>	<b>-</b>	<b>-</b>	<b>0,86</b>	<b>-</b>
<b>RECEITA ADMINISTRADA PELA SRF [D]=[A]+[B]+[C]</b>	<b>47.726</b>	<b>45.342</b>	<b>5,26</b>	<b>93,57</b>	<b>92,08</b>
<b>DEMAIS RECEITAS [E]</b>	<b>3.281</b>	<b>3.902</b>	<b>(15,91)</b>	<b>6,43</b>	<b>7,92</b>
<b>TOTAL GERAL DAS RECEITAS [F]=[D]+[E]</b>	<b>51.007</b>	<b>49.244</b>	<b>3,58</b>	<b>100,00</b>	<b>100,00</b>

\* Valores apurados na declaração da CIDE alocados nas respectivas contribuições.



TABELA III

## ARRECAÇÃO DAS RECEITAS FEDERAIS

PERÍODO: JANEIRO DE 2000 A FEVEREIRO DE 2004

(A PREÇOS CORRENTES)

UNIDADE: R\$ MILHÕES

MÊS	I. Renda	IPI (Exceto IPI-Vinculado)	I. Importação e IPI-Vinculado	Contribuições (*)	Outros (**)	Receita Administrada	Demais Receitas	Total Geral
JAN	5.050	978	876	6.487	404	13.795	573	14.368
FEV	4.127	1.102	895	5.729	392	12.246	693	12.939
MAR	5.620	1.003	990	6.843	420	14.877	626	15.503
ABR	4.638	1.248	897	5.948	415	13.145	708	13.853
MAIO	4.075	1.088	1.107	6.009	479	12.758	308	13.067
JUN	4.261	1.129	1.103	6.201	521	13.215	379	13.594
JUL	4.828	1.114	1.095	6.099	447	13.584	596	14.180
AGO	4.436	1.161	1.279	6.329	536	13.741	3.511	17.252
SET	4.173	1.232	1.216	6.279	542	13.441	347	13.788
OUT	4.585	1.262	1.294	6.978	480	14.599	1.194	15.793
NOV	4.454	1.200	1.369	7.242	630	14.895	436	15.331
DEZ	6.150	1.480	1.229	7.252	608	16.719	426	17.145
<b>TOTAL 2000</b>	<b>56.397</b>	<b>13.997</b>	<b>13.352</b>	<b>77.395</b>	<b>5.875</b>	<b>167.016</b>	<b>9.798</b>	<b>176.814</b>
JAN	6.194	1.108	1.082	7.632	630	16.647	845	17.492
FEV	3.961	1.312	884	6.174	474	12.805	433	13.238
MAR	4.970	1.028	1.285	6.757	590	14.629	384	15.012
ABR	5.682	1.313	1.180	7.270	570	16.015	797	16.812
MAIO	5.050	1.200	1.355	7.254	624	15.483	492	15.975
JUN	5.018	1.279	1.218	7.225	541	15.281	541	15.822
JUL	5.667	1.214	1.258	7.515	611	16.266	927	17.193
AGO	5.362	1.146	1.332	7.535	643	16.018	880	16.898
SET	4.939	1.237	1.099	7.153	659	15.088	514	15.601
OUT	6.083	1.183	1.262	7.939	655	17.122	1.089	18.211
NOV	5.069	1.223	1.072	7.752	596	15.712	464	16.176
DEZ	6.914	1.445	828	7.932	613	17.733	546	18.279
<b>TOTAL 2001</b>	<b>64.908</b>	<b>14.688</b>	<b>13.855</b>	<b>88.138</b>	<b>7.208</b>	<b>188.797</b>	<b>7.912</b>	<b>196.709</b>
JAN	9.790	1.030	933	8.993	661	21.407	1.274	22.681
FEV	6.291	1.213	819	7.371	1.010	16.704	800	17.504
MAR	6.289	1.168	898	7.543	597	16.495	791	17.286
ABR	7.602	1.297	935	7.889	602	18.324	1.507	19.832
MAIO	6.361	1.193	964	8.058	665	17.242	823	18.065
JUN	5.782	1.212	956	7.824	631	16.404	944	17.348
JUL	7.105	1.126	1.266	9.453	665	19.614	1.667	21.281
AGO	5.490	1.167	1.209	9.166	665	17.697	1.017	18.715
SET	8.337	1.304	1.182	9.945	930	21.698	1.123	22.820
OUT	7.989	1.265	1.396	10.269	787	21.705	2.219	23.924
NOV	6.581	1.308	1.198	9.951	691	19.730	1.298	21.027
DEZ	8.186	1.628	1.102	9.648	704	21.268	1.255	22.523
<b>TOTAL 2002</b>	<b>85.802</b>	<b>14.910</b>	<b>12.858</b>	<b>106.108</b>	<b>8.609</b>	<b>228.287</b>	<b>14.718</b>	<b>243.005</b>
JAN	8.901	995	1.168	11.406	742	23.212	2.516	25.728
FEV	7.026	1.290	1.182	9.208	615	19.321	1.136	20.458
MAR	6.576	1.171	1.085	9.359	686	18.878	1.095	19.973
ABR	9.123	1.250	1.064	10.139	779	22.356	2.806	25.162
MAIO	8.328	1.223	951	10.042	673	21.216	977	22.192
JUN	6.128	1.243	907	9.615	658	18.551	991	19.542
JUL	8.036	1.144	1.017	10.253	983	21.434	1.959	23.393
AGO	6.177	1.219	965	9.512	897	18.771	987	19.758
SET	6.663	1.262	1.157	10.061	1.038	20.181	1.061	21.242
OUT	8.572	1.263	1.107	11.361	1.009	23.312	2.256	25.568
NOV	8.518	1.435	1.059	11.345	929	23.287	1.232	24.519
DEZ	8.968	1.614	1.045	11.891	1.086	24.603	1.220	25.823
<b>TOTAL 2003</b>	<b>93.017</b>	<b>15.109</b>	<b>12.708</b>	<b>124.192</b>	<b>10.096</b>	<b>255.122</b>	<b>18.236</b>	<b>273.358</b>
JAN	10.224	1.050	969	12.685	999	25.927	2.243	28.170
FEV	7.593	1.432	819	10.803	871	21.519	1.015	22.534
<b>TOTAL 2004</b>	<b>17.817</b>	<b>2.483</b>	<b>1.788</b>	<b>23.488</b>	<b>1.870</b>	<b>47.446</b>	<b>3.257</b>	<b>50.703</b>

(\*) CPMF, COFINS, PIS/PASEP, CSLL e CIDE-COMBUSTÍVEIS.

(\*\*) Incluído REFIS.

## ARRECAÇÃO DAS RECEITAS FEDERAIS

PERÍODO: JANEIRO DE 2000 A FEVEREIRO DE 2004

(A PREÇOS DE FEVEREIRO/04 - IPCA)

UNIDADE: R\$ MILHÕES

MÊS	I. Renda	IPI (Exceto IPI-Vinculado)	I. Importação e IPI-Vinculado	Contribuições (*)	Outros (**)	Receita Administrada	Demais Receitas	Total Geral
JAN	7.140	1.383	1.239	9.173	571	19.506	810	20.317
FEV	5.828	1.556	1.264	8.091	554	17.293	979	18.272
MAR	7.919	1.414	1.395	9.642	592	20.963	882	21.845
ABR	6.508	1.751	1.259	8.345	582	18.445	993	19.438
MAIO	5.718	1.526	1.554	8.431	672	17.900	433	18.332
JUN	5.965	1.580	1.544	8.680	729	18.498	530	19.028
JUL	6.651	1.535	1.509	8.403	616	18.713	821	19.534
AGO	6.032	1.578	1.740	8.606	729	18.685	4.774	23.459
SET	5.661	1.672	1.649	8.518	736	18.235	471	18.706
OUT	6.211	1.710	1.753	9.453	651	19.778	1.618	21.397
NOV	6.014	1.621	1.849	9.780	851	20.115	589	20.704
DEZ	8.256	1.987	1.651	9.736	816	22.446	571	23.018
<b>TOTAL 2000</b>	<b>77.904</b>	<b>19.313</b>	<b>18.405</b>	<b>106.857</b>	<b>8.099</b>	<b>230.578</b>	<b>13.472</b>	<b>244.051</b>
JAN	8.269	1.479	1.445	10.188	841	22.222	1.128	23.351
FEV	5.263	1.743	1.175	8.204	630	17.015	575	17.590
MAR	6.579	1.360	1.701	8.944	782	19.365	508	19.873
ABR	7.478	1.728	1.553	9.568	751	21.078	1.049	22.128
MAIO	6.619	1.573	1.776	9.508	818	20.295	645	20.940
JUN	6.544	1.667	1.588	9.421	705	19.926	705	20.631
JUL	7.293	1.563	1.619	9.671	786	20.932	1.193	22.125
AGO	6.852	1.465	1.702	9.630	822	20.470	1.125	21.594
SET	6.294	1.577	1.401	9.116	840	19.227	655	19.882
OUT	7.688	1.496	1.595	10.034	828	21.640	1.377	23.016
NOV	6.361	1.534	1.345	9.729	748	19.718	583	20.300
DEZ	8.621	1.802	1.033	9.891	765	22.111	681	22.792
<b>TOTAL 2001</b>	<b>83.861</b>	<b>18.988</b>	<b>17.932</b>	<b>113.903</b>	<b>9.317</b>	<b>244.000</b>	<b>10.223</b>	<b>254.223</b>
JAN	12.143	1.277	1.157	11.155	820	26.553	1.580	28.134
FEV	7.775	1.500	1.013	9.110	1.248	20.645	989	21.634
MAR	7.727	1.435	1.103	9.267	733	20.265	972	21.237
ABR	9.265	1.580	1.140	9.615	734	22.334	1.837	24.172
MAIO	7.737	1.451	1.172	9.801	809	20.971	1.002	21.972
JUN	7.003	1.467	1.157	9.476	764	19.869	1.143	21.012
JUL	8.504	1.348	1.515	11.314	796	23.477	1.995	25.472
AGO	6.529	1.388	1.438	10.900	791	21.046	1.210	22.256
SET	9.844	1.540	1.396	11.742	1.097	25.619	1.325	26.944
OUT	9.310	1.474	1.626	11.968	917	25.297	2.586	27.883
NOV	7.445	1.480	1.356	11.257	782	22.320	1.468	23.788
DEZ	9.070	1.804	1.221	10.690	780	23.565	1.390	24.956
<b>TOTAL 2002</b>	<b>102.353</b>	<b>17.744</b>	<b>15.295</b>	<b>126.297</b>	<b>10.273</b>	<b>271.962</b>	<b>17.498</b>	<b>289.460</b>
JAN	9.646	1.078	1.266	12.360	804	25.153	2.726	27.880
FEV	7.496	1.376	1.261	9.824	657	20.614	1.212	21.826
MAR	6.931	1.235	1.144	9.864	723	19.896	1.154	21.050
ABR	9.523	1.305	1.111	10.584	813	23.336	2.929	26.265
MAIO	8.640	1.268	986	10.418	698	22.011	1.013	23.024
JUN	6.368	1.291	943	9.990	683	19.275	1.030	20.305
JUL	8.333	1.186	1.055	10.632	1.020	22.226	2.032	24.258
AGO	6.384	1.260	997	9.831	928	19.399	1.020	20.418
SET	6.832	1.294	1.187	10.317	1.064	20.694	1.088	21.783
OUT	8.765	1.292	1.132	11.616	1.031	23.836	2.307	26.143
NOV	8.680	1.462	1.079	11.561	947	23.730	1.255	24.985
DEZ	9.091	1.636	1.059	12.054	1.101	24.942	1.236	26.178
<b>TOTAL 2003</b>	<b>96.689</b>	<b>15.684</b>	<b>13.219</b>	<b>129.050</b>	<b>10.469</b>	<b>265.112</b>	<b>19.003</b>	<b>284.114</b>
JAN	10.286	1.057	975	12.762	1.005	26.085	2.256	28.341
FEV	7.593	1.432	819	10.803	871	21.519	1.015	22.534
<b>TOTAL 2004</b>	<b>17.880</b>	<b>2.489</b>	<b>1.794</b>	<b>23.565</b>	<b>1.876</b>	<b>47.604</b>	<b>3.271</b>	<b>50.875</b>

(\*) CPMF, COFINS, PIS/PASEP, CSLL e CIDE-COMBUSTÍVEIS.

(\*\*) Incluído REFIS.

## ARRECAÇÃO DAS RECEITAS FEDERAIS

PERÍODO: JANEIRO DE 2000 A FEVEREIRO DE 2004

(A PREÇOS DE FEVEREIRO/04 - IGP-DI)

UNIDADE: R\$ MILHÕES

MÊS	I. Renda	IPI (Exceto IPI-Vinculado)	I. Importação e IPI-Vinculado	Contribuições (*)	Outros (**)	Receita Administrada	Demais Receitas	Total Geral
JAN	8.403	1.627	1.458	10.795	672	22.956	954	23.909
FEV	6.854	1.830	1.487	9.516	652	20.339	1.151	21.490
MAR	9.318	1.663	1.642	11.345	697	24.665	1.038	25.702
ABR	7.680	2.066	1.485	9.848	686	21.765	1.172	22.937
MAIO	6.703	1.789	1.821	9.883	788	20.983	507	21.491
JUN	6.944	1.840	1.798	10.105	848	21.534	617	22.152
JUL	7.693	1.776	1.745	9.720	713	21.646	950	22.596
AGO	6.943	1.817	2.002	9.905	839	21.505	5.495	27.000
SET	6.486	1.915	1.890	9.759	843	20.892	540	21.432
OUT	7.100	1.955	2.004	10.806	744	22.608	1.850	24.458
NOV	6.870	1.851	2.112	11.171	972	22.976	673	23.650
DEZ	9.415	2.266	1.882	11.102	931	25.596	652	26.248
<b>TOTAL 2000</b>	<b>90.408</b>	<b>22.395</b>	<b>21.326</b>	<b>123.953</b>	<b>9.385</b>	<b>267.465</b>	<b>15.597</b>	<b>283.063</b>
JAN	9.437	1.688	1.649	11.627	960	25.361	1.288	26.649
FEV	6.014	1.992	1.343	9.374	719	19.442	657	20.099
MAR	7.486	1.548	1.935	10.177	889	22.035	578	22.612
ABR	8.463	1.955	1.757	10.828	850	23.853	1.188	25.041
MAIO	7.489	1.780	2.009	10.757	926	22.960	730	23.690
JUN	7.334	1.869	1.780	10.560	791	22.334	791	23.124
JUL	8.151	1.747	1.810	10.809	879	23.395	1.333	24.728
AGO	7.643	1.634	1.898	10.741	917	22.832	1.254	24.087
SET	7.014	1.757	1.561	10.158	936	21.425	729	22.155
OUT	8.514	1.656	1.766	11.112	917	23.966	1.525	25.491
NOV	7.041	1.698	1.489	10.770	828	21.827	645	22.472
DEZ	9.588	2.004	1.149	11.000	851	24.590	757	25.348
<b>TOTAL 2001</b>	<b>94.172</b>	<b>21.328</b>	<b>20.145</b>	<b>127.911</b>	<b>10.463</b>	<b>274.020</b>	<b>11.474</b>	<b>285.494</b>
JAN	13.550	1.425	1.291	12.447	915	29.628	1.763	31.392
FEV	8.691	1.676	1.132	10.183	1.395	23.077	1.105	24.183
MAR	8.680	1.611	1.239	10.409	824	22.764	1.092	23.855
ABR	10.418	1.777	1.282	10.811	825	25.113	2.066	27.179
MAIO	8.622	1.617	1.307	10.922	902	23.370	1.116	24.486
JUN	7.703	1.614	1.273	10.423	841	21.854	1.258	23.112
JUL	9.275	1.470	1.652	12.340	868	25.606	2.176	27.782
AGO	7.002	1.488	1.542	11.690	848	22.571	1.298	23.868
SET	10.359	1.620	1.469	12.357	1.155	26.961	1.395	28.356
OUT	9.525	1.508	1.664	12.245	939	25.881	2.646	28.527
NOV	7.414	1.474	1.350	11.210	779	22.227	1.462	23.689
DEZ	8.979	1.786	1.209	10.584	772	23.330	1.376	24.706
<b>TOTAL 2002</b>	<b>110.219</b>	<b>19.068</b>	<b>16.410</b>	<b>135.622</b>	<b>11.063</b>	<b>292.382</b>	<b>18.752</b>	<b>311.134</b>
JAN	9.557	1.068	1.254	12.246	796	24.922	2.701	27.623
FEV	7.426	1.363	1.249	9.732	650	20.420	1.201	21.621
MAR	6.837	1.218	1.128	9.730	714	19.626	1.138	20.764
ABR	9.446	1.295	1.102	10.498	807	23.147	2.905	26.052
MAIO	8.680	1.274	991	10.467	701	22.114	1.018	23.132
JUN	6.433	1.305	952	10.093	690	19.473	1.040	20.513
JUL	8.452	1.203	1.070	10.784	1.034	22.544	2.061	24.605
AGO	6.457	1.274	1.008	9.943	938	19.621	1.032	20.653
SET	6.892	1.306	1.197	10.407	1.073	20.876	1.098	21.974
OUT	8.829	1.301	1.140	11.701	1.039	24.010	2.324	26.333
NOV	8.731	1.471	1.086	11.629	952	23.869	1.263	25.132
DEZ	9.137	1.644	1.065	12.115	1.106	25.068	1.243	26.311
<b>TOTAL 2003</b>	<b>96.877</b>	<b>15.722</b>	<b>13.243</b>	<b>129.345</b>	<b>10.503</b>	<b>265.689</b>	<b>19.023</b>	<b>284.713</b>
JAN	10.334	1.062	980	12.822	1.009	26.207	2.267	28.474
FEV	7.593	1.432	819	10.803	871	21.519	1.015	22.534
<b>TOTAL 2004</b>	<b>17.928</b>	<b>2.494</b>	<b>1.799</b>	<b>23.625</b>	<b>1.880</b>	<b>47.726</b>	<b>3.281</b>	<b>51.007</b>

(\*) CPMF, COFINS, PIS/PASEP, CSLL e CIDE-COMBUSTÍVEIS.

(\*\*) Incluído REFIS.

TABELA IV

## CONVERSÃO DE DEPÓSITOS JUDICIAIS EM RENDA DA UNIÃO

PERÍODO: JANEIRO DE 2000 A FEVEREIRO DE 2004

(A PREÇOS CORRENTES)

UNIDADE: R\$ MILHARES

MÊS	COFINS/ FINSOCIAL	IRPJ	PIS/PASEP	CSLL	TOTAL
JAN	30.426	3.423	12.735	8.923	55.507
FEV	35.842	2.515	9.921	3.008	51.286
MAR	16.938	19.162	14.007	3.139	53.246
ABR	28.646	3.144	3.164	2.435	37.389
MAIO	18.625	11.699	13.011	18.955	62.289
JUN	65.660	9.212	14.663	13.522	103.057
JUL	14.885	1.220	35.944	20.615	72.664
AGO	36.463	1.359	6.059	13.036	56.917
SET	24.905	9.245	4.350	8.630	47.130
OUT	9.088	1.892	4.642	4.368	19.990
NOV	24.007	1.459	1.459	6.264	33.189
DEZ	12.256	1.680	7.611	3.250	24.797
<b>TOTAL 2000</b>	<b>317.739</b>	<b>66.012</b>	<b>127.566</b>	<b>106.145</b>	<b>617.462</b>
JAN	27.105	626	3.954	4.393	36.078
FEV	19.901	1.154	2.611	1.636	25.302
MAR	48.021	458	2.817	3.664	54.961
ABR	33.299	2.019	5.039	3.607	43.965
MAIO	78.653	839	5.726	2.986	88.204
JUN	17.181	5.820	8.976	2.215	34.192
JUL	35.400	2.529	3.031	3.698	44.658
AGO	23.545	3.543	9.193	7.350	43.632
SET	12.862	15.367	9.223	18.043	55.495
OUT	25.092	5.563	5.519	17.256	53.429
NOV	30.427	966	5.222	9.774	46.389
DEZ	10.058	1.221	2.696	1.812	15.787
<b>TOTAL 2001</b>	<b>361.545</b>	<b>40.104</b>	<b>64.008</b>	<b>76.435</b>	<b>542.092</b>
JAN	4.085	1.227	27.179	5.396	37.886
FEV	2.305	355	4.602	390	7.651
MAR	10.125	344	8.147	8.863	27.479
ABR	17.767	3.180	7.587	8.426	36.960
MAIO	16.518	5.371	25.834	6.086	53.809
JUN	13.616	648	1.706	21.841	37.811
JUL	9.086	40.060	2.250	1.750	53.146
AGO	85.507	1.948	3.848	3.361	94.664
SET	27.013	3.025	8.045	10.867	48.951
OUT	7.648	1.064	5.389	8.216	22.318
NOV	8.464	843	1.730	1.896	12.933
DEZ	13.940	28.925	13.507	875	57.248
<b>TOTAL 2002</b>	<b>216.073</b>	<b>86.990</b>	<b>109.826</b>	<b>77.968</b>	<b>490.857</b>
JAN	3.432	340	4.861	688	9.320
FEV	11.587	1.687	1.226	18.364	32.863
MAR	53.364	435	5.731	4.621	64.151
ABR	15.808	2.372	3.320	6.089	27.589
MAIO	11.285	2.512	1.825	6.321	21.943
JUN	55.882	1.149	6.526	2.103	65.660
JUL	37.983	10.516	8.645	10.815	67.959
AGO	7.422	2.350	4.079	11.035	24.886
SET	12.043	3.027	6.967	1.473	23.511
OUT	11.088	3.344	2.870	4.062	21.363
NOV	10.933	968	6.886	10.760	29.547
DEZ	25.656	2.814	8.720	16.546	53.737
<b>TOTAL 2003</b>	<b>256.483</b>	<b>31.514</b>	<b>61.654</b>	<b>92.877</b>	<b>442.528</b>
JAN	6.007	2.101	21.198	996	30.302
FEV	6.148	1.599	11.216	9.180	28.143
<b>TOTAL 2004</b>	<b>12.155</b>	<b>3.700</b>	<b>32.413</b>	<b>10.176</b>	<b>58.445</b>

## CONVERSÃO DE DEPÓSITOS JUDICIAIS EM RENDA DA UNIÃO

PERÍODO: JANEIRO DE 2000 A FEVEREIRO DE 2004

(A PREÇOS DE FEVEREIRO/04 - IPCA)

UNIDADE: R\$ MILHARES

MÊS	COFINS/ FINSOCIAL	IRPJ	PIS/PASEP	CSLL	TOTAL
JAN	43.021	4.840	18.007	12.617	78.486
FEV	50.614	3.552	14.010	4.247	72.424
MAR	23.866	27.000	19.737	4.423	75.026
ABR	40.194	4.412	4.439	3.416	52.462
MAIO	26.130	16.413	18.255	26.594	87.392
JUN	91.911	12.895	20.525	18.928	144.258
JUL	20.505	1.681	49.516	28.400	100.103
AGO	49.582	1.848	8.239	17.727	77.396
SET	33.788	12.543	5.901	11.708	63.940
OUT	12.312	2.564	6.289	5.918	27.082
NOV	32.421	1.970	1.970	8.459	44.820
DEZ	16.454	2.256	10.218	4.363	33.291
<b>TOTAL 2000</b>	<b>440.798</b>	<b>91.974</b>	<b>177.107</b>	<b>146.801</b>	<b>856.681</b>
JAN	36.183	836	5.278	5.864	48.161
FEV	26.445	1.533	3.470	2.174	33.622
MAR	63.570	607	3.729	4.851	72.757
ABR	43.827	2.658	6.632	4.747	57.864
MAIO	103.097	1.100	7.505	3.914	115.616
JUN	22.405	7.589	11.705	2.888	44.586
JUL	45.555	3.254	3.901	4.759	57.470
AGO	30.089	4.528	11.749	9.393	55.759
SET	16.391	19.583	11.753	22.994	70.721
OUT	31.713	7.031	6.975	21.809	67.528
NOV	38.185	1.212	6.554	12.266	58.217
DEZ	12.541	1.523	3.361	2.259	19.684
<b>TOTAL 2001</b>	<b>470.001</b>	<b>51.452</b>	<b>82.613</b>	<b>97.920</b>	<b>701.986</b>
JAN	5.067	1.521	33.713	6.693	46.994
FEV	2.849	439	5.687	482	9.457
MAR	12.439	423	10.009	10.889	33.760
ABR	21.655	3.876	9.247	10.271	45.049
MAIO	20.090	6.533	31.422	7.402	65.448
JUN	16.491	784	2.067	26.454	45.797
JUL	10.875	47.950	2.694	2.095	63.614
AGO	101.687	2.317	4.576	3.997	112.577
SET	31.895	3.572	9.499	12.831	57.797
OUT	8.914	1.240	6.281	9.576	26.010
NOV	9.575	954	1.957	2.145	14.631
DEZ	15.446	32.050	14.967	970	63.432
<b>TOTAL 2002</b>	<b>256.984</b>	<b>101.658</b>	<b>132.120</b>	<b>93.804</b>	<b>584.566</b>
JAN	3.719	368	5.267	745	10.100
FEV	12.362	1.800	1.308	19.593	35.062
MAR	56.242	459	6.040	4.870	67.610
ABR	16.501	2.475	3.465	6.356	28.797
MAIO	11.708	2.606	1.893	6.558	22.766
JUN	58.064	1.194	6.780	2.185	68.223
JUL	39.387	10.905	8.965	11.215	70.471
AGO	7.670	2.429	4.215	11.404	25.718
SET	12.349	3.104	7.145	1.510	24.109
OUT	11.337	3.419	2.934	4.153	21.843
NOV	11.141	986	7.017	10.965	30.109
DEZ	26.009	2.852	8.840	16.774	54.476
<b>TOTAL 2003</b>	<b>266.488</b>	<b>32.598</b>	<b>63.869</b>	<b>96.328</b>	<b>459.283</b>
JAN	6.044	2.114	21.327	1.002	30.487
FEV	6.148	1.599	11.216	9.180	28.143
<b>TOTAL 2004</b>	<b>12.192</b>	<b>3.713</b>	<b>32.543</b>	<b>10.182</b>	<b>58.630</b>

## CONVERSÃO DE DEPÓSITOS JUDICIAIS EM RENDA DA UNIÃO

PERÍODO: JANEIRO DE 2000 A FEVEREIRO DE 2004

(A PREÇOS DE FEVEREIRO/04 - IGP-DI)

UNIDADE: R\$ MILHARES

MÊS	COFINS/ FINSOCIAL	IRPJ	PIS/PASEP	CSLL	TOTAL
JAN	50.629	5.696	21.191	14.848	92.364
FEV	59.529	4.177	16.478	4.995	85.179
MAR	28.081	31.768	23.222	5.204	88.275
ABR	47.429	5.206	5.238	4.031	61.905
MAIO	30.632	19.241	21.399	31.175	102.447
JUN	106.996	15.012	23.893	22.035	167.936
JUL	23.719	1.944	57.277	32.851	115.792
AGO	57.066	2.127	9.483	20.403	89.078
SET	38.710	14.370	6.761	13.414	73.255
OUT	14.073	2.930	7.189	6.765	30.957
NOV	37.033	2.251	2.251	9.662	51.196
DEZ	18.763	2.572	11.652	4.975	37.963
<b>TOTAL 2000</b>	<b>512.659</b>	<b>107.295</b>	<b>206.034</b>	<b>170.359</b>	<b>996.347</b>
JAN	41.293	954	6.024	6.692	54.963
FEV	30.217	1.752	3.964	2.484	38.417
MAR	72.332	690	4.244	5.520	82.786
ABR	49.597	3.008	7.505	5.372	65.482
MAIO	116.635	1.244	8.491	4.428	130.798
JUN	25.112	8.506	13.119	3.237	49.974
JUL	50.914	3.637	4.360	5.319	64.231
AGO	33.562	5.050	13.105	10.477	62.195
SET	18.265	21.821	13.097	25.622	78.805
OUT	35.122	7.786	7.725	24.154	74.787
NOV	42.269	1.341	7.254	13.578	64.443
DEZ	13.947	1.693	3.738	2.513	21.892
<b>TOTAL 2001</b>	<b>529.266</b>	<b>57.484</b>	<b>92.626</b>	<b>109.397</b>	<b>788.773</b>
JAN	5.654	1.698	37.617	7.468	52.437
FEV	3.184	491	6.357	539	10.571
MAR	13.973	475	11.243	12.231	37.922
ABR	24.349	4.358	10.398	11.548	50.653
MAIO	22.389	7.280	35.017	8.249	72.934
JUN	18.139	863	2.273	29.098	50.374
JUL	11.861	52.297	2.938	2.285	69.381
AGO	109.054	2.484	4.908	4.286	120.732
SET	33.566	3.759	9.997	13.503	60.825
OUT	9.120	1.268	6.426	9.797	26.611
NOV	9.535	950	1.949	2.136	14.570
DEZ	15.292	31.730	14.817	960	62.799
<b>TOTAL 2002</b>	<b>276.115</b>	<b>107.653</b>	<b>143.940</b>	<b>102.101</b>	<b>629.809</b>
JAN	3.685	365	5.219	739	10.007
FEV	12.245	1.783	1.295	19.408	34.732
MAR	55.477	452	5.958	4.804	66.691
ABR	16.367	2.455	3.437	6.304	28.564
MAIO	11.763	2.619	1.902	6.589	22.873
JUN	58.659	1.206	6.850	2.207	68.923
JUL	39.950	11.061	9.093	11.375	71.479
AGO	7.758	2.457	4.263	11.535	26.013
SET	12.458	3.132	7.208	1.524	24.321
OUT	11.419	3.444	2.955	4.183	22.002
NOV	11.206	992	7.058	11.029	30.285
DEZ	26.141	2.867	8.885	16.859	54.752
<b>TOTAL 2003</b>	<b>267.130</b>	<b>32.832</b>	<b>64.123</b>	<b>96.556</b>	<b>460.642</b>
JAN	6.072	2.124	21.426	1.007	30.630
FEV	6.148	1.599	11.216	9.180	28.143
<b>TOTAL 2004</b>	<b>12.220</b>	<b>3.723</b>	<b>32.642</b>	<b>10.187</b>	<b>58.773</b>

**GRÁFICO I-A**  
**ARRECAÇÃO DOS IMPOSTOS E CONTRIBUIÇÕES ADMINISTRADOS PELA SRF**  
**PERÍODO: JANEIRO DE 2001 A FEVEREIRO DE 2004**  
**(A PREÇOS DE FEVEREIRO/04 - IPCA)**

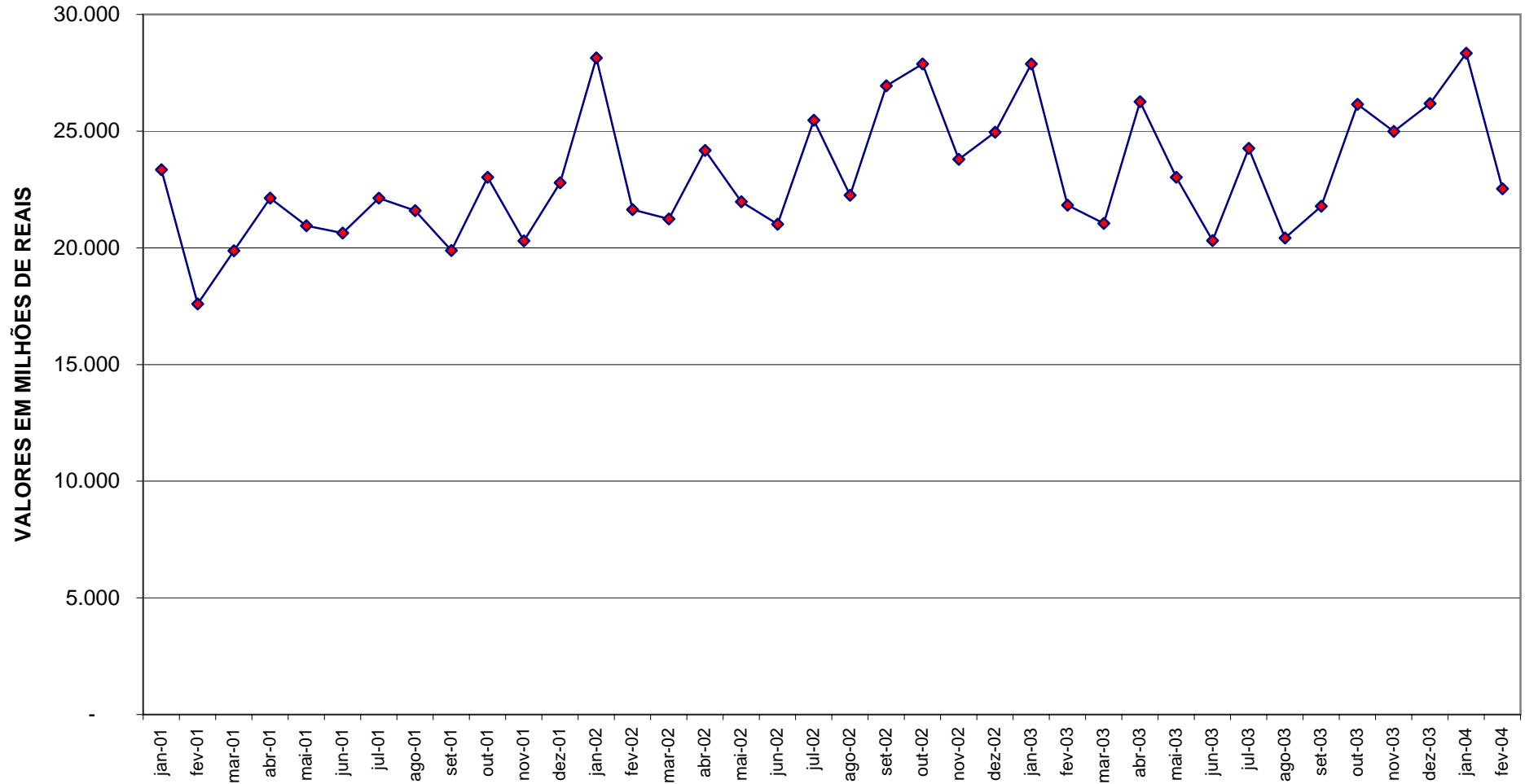

**GRÁFICO I-B**  
**ARRECAÇÃO DOS IMPOSTOS E CONTRIBUIÇÕES ADMINISTRADOS PELA SRF**  
**PERÍODO: JANEIRO DE 2001 A FEVEREIRO DE 2004**  
**(A PREÇOS DE FEVEREIRO/04 - IGP-DI)**

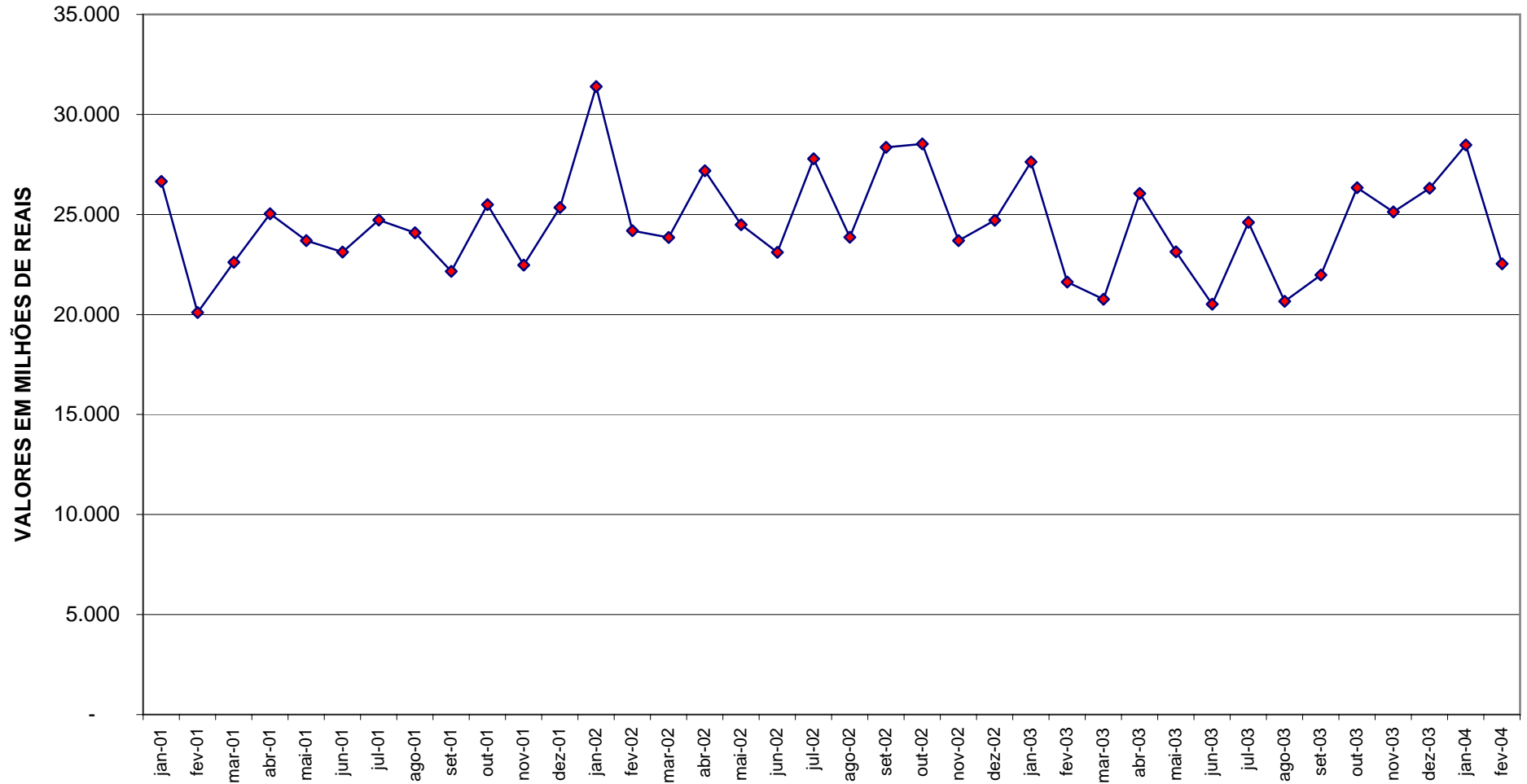



**GRÁFICO II-A**  
**ARRECAÇÃO DO I. RENDA, IPI (EXCETO VINCULADO) E CONTRIBUIÇÕES ADMINISTRADOS PELA SRF**  
**PERÍODO: JANEIRO DE 2001 A FEVEREIRO DE 2004**  
**(A PREÇOS DE FEVEREIRO/04 - IPCA)**

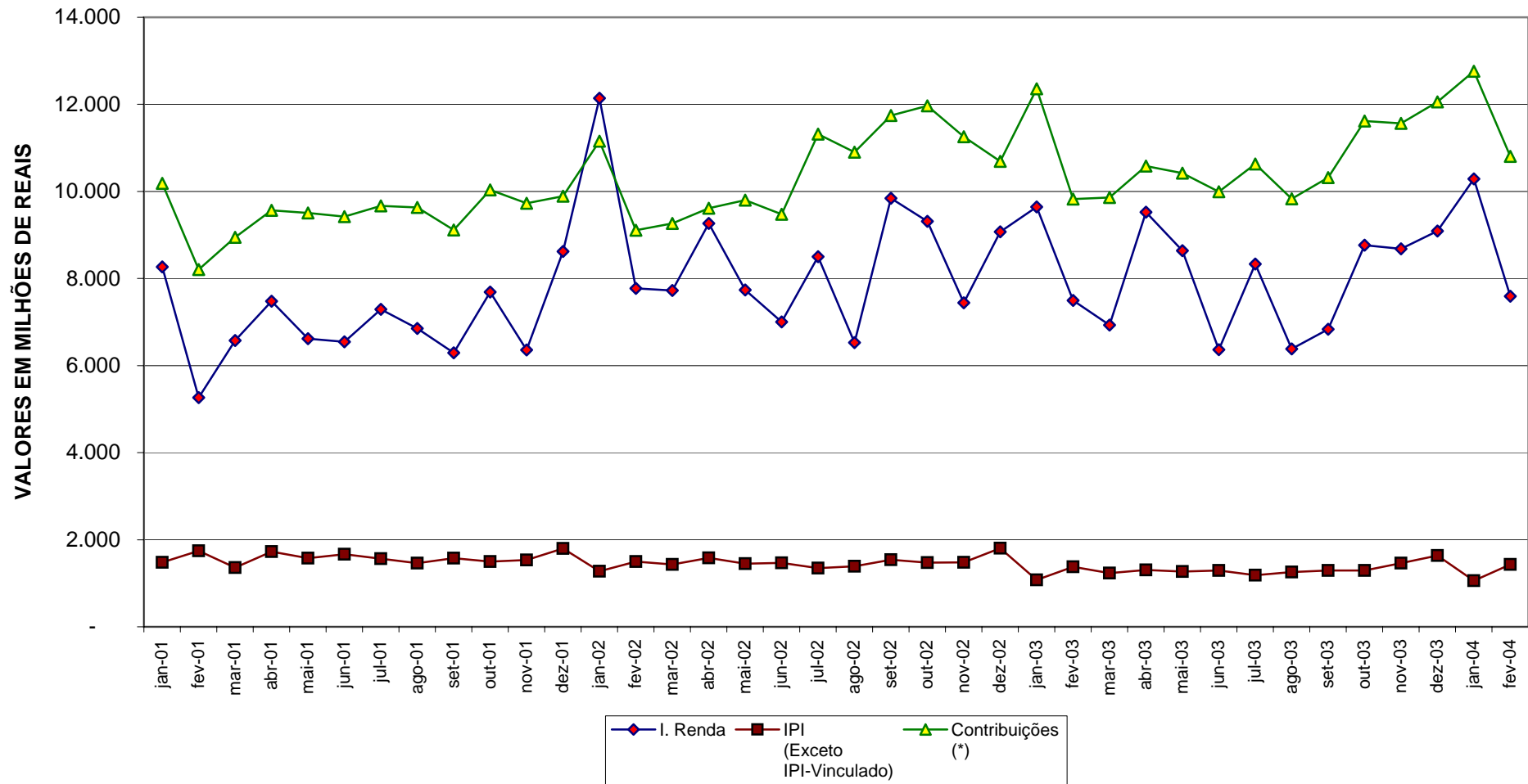

**GRÁFICO II-B**  
**ARRECAÇÃO DO I. RENDA, IPI (EXCETO VINCULADO) E CONTRIBUIÇÕES ADMINISTRADOS PELA SRF**  
**PERÍODO: JANEIRO DE 2001 A FEVEREIRO DE 2004**  
**(A PREÇOS DE FEVEREIRO/04 - IGP-DI)**

