



RECEITA FEDERAL

Coordenação-Geral de Política Tributária

Análise da Arrecadação das
Receitas Federais

Agosto de 2004

BRASÍLIA – SETEMBRO 2004

SECRETÁRIO DA RECEITA FEDERAL

Jorge Antônio Deher Rachid

COORDENADORA-GERAL DE POLÍTICA TRIBUTÁRIA

Andréa Lemgruber Viol

COORDENADOR DE PREVISÃO E ANÁLISE

Raimundo Eloi de Carvalho

Análise da Arrecadação das Receitas Federais – Agosto de 2004

Equipe Técnica

Marylda Macedo de Almeida e Castro

Itamar Alves Barbosa Júnior

Marcelo de Mello Gomide Loures

Rogério Augusto de Oliveira Lima

Jorge Luiz Fonseca Frischeisen

É autorizada a reprodução total ou parcial do conteúdo desta publicação desde que citada a fonte.

Esplanada dos Ministérios

Edifício Sede do Ministério da Fazenda, 7º andar, sala 705

Brasília – DF CEP - 70.048-900

Brasil

Tel.: Voz : (061) 412.2750/2751

Fax : (061) 412.1728

Home Page : <http://www.receita.fazenda.gov.br>

SUMÁRIO

I. Considerações Gerais	1
II. Desempenho do mês em relação ao mês anterior.....	2
III. Desempenho do mês em relação ao mesmo mês do ano anterior.....	2
IV. Desempenho acumulado no ano em relação ao mesmo período do ano anterior	5
V. Informações Adicionais	8
. Tabela I (Arrecadação – Agosto/03 e Julho e Agosto/04 – A preços correntes).....	12
. Tabela I-A (Arrecadação – Agosto/03 e Julho e Agosto/04 – IPCA)	13
. Tabela I-B (Arrecadação – Agosto/03 e Julho e Agosto/04 – IGP-DI).....	14
. Tabela II (Arrecadação – Janeiro a Agosto – 2004/2003 – A preços correntes).....	15
. Tabela II-A (Arrecadação – Janeiro a Agosto – 2004/2003 – IPCA)	16
. Tabela II-B (Arrecadação – Janeiro a Agosto – 2004/2003 – IGP-DI)	17
. Tabela III (Arrecadação – Janeiro/00 a Agosto/04 – A preços correntes)	18
. Tabela III-A (Arrecadação – Janeiro/00 a Agosto/04 – IPCA)	19
. Tabela III-B (Arrecadação – Janeiro/00 a Agosto/04 – IGP-DI).....	20
. Tabela IV (Depósitos Judiciais – Janeiro/00 a Agosto/04 – A preços correntes)	21
. Tabela IV-A (Depósitos Judiciais – Janeiro/00 a Agosto/04 – IPCA)	22
. Tabela IV-B (Depósitos Judiciais – Janeiro/00 a Agosto/04 – IGP-DI)	23
. Gráfico I-A (Arrecadação – Janeiro/01 a Agosto/04 – IPCA).....	24
. Gráfico I-B (Arrecadação – Janeiro/01 a Agosto/04 – IGP-DI)	25
. Gráfico II-A (Arrecadação I. Renda, IPI e Contribuições – Janeiro/01 a Agosto/04 – IPCA)	26
. Gráfico II-B (Arrecadação I. Renda, IPI e Contribuições – Janeiro/01 a Agosto/04 – IGP-DI)	27

ANÁLISE DA ARRECADAÇÃO DAS RECEITAS FEDERAIS

AGOSTO DE 2004

I. CONSIDERAÇÕES GERAIS

A arrecadação dos impostos e contribuições administrados pela Receita Federal e das demais receitas (taxas e contribuições controladas por outros órgãos, excluídas as contribuições previdenciárias) atingiu o valor de **R\$ 25.924 milhões** no mês de agosto de 2004 e **R\$ 207.824 milhões** no período de janeiro a agosto de 2004.

a) Variação nominal

A arrecadação total, em agosto de 2004, apresentou crescimento nominal de **31,21%** em relação a agosto de 2003. Quanto às receitas administradas pela SRF, o crescimento foi de **30,71%**.

b) Variação real (IPCA/IGP-DI)

A arrecadação total, em agosto de 2004, apresentou variações reais de **+22,42%/+16,76%** em relação a agosto de 2003. Quanto às receitas administradas pela SRF, as variações reais foram de **+21,94%/+16,31%**.

Cabe destacar que a normatização, cobrança e controle da arrecadação relativos à Contribuição para o Plano de Seguridade Social do Servidor passaram a ser competência do Ministério do Planejamento, Orçamento e Gestão a partir de janeiro de 2004, em conformidade com a Lei nº 10.833/03, art. 39.

Por essa razão, sua arrecadação passou a integrar, nos quadros demonstrativos, o item "Demais Receitas", inclusive em períodos anteriores, para evitar distorções na comparação.

O quadro a seguir apresenta os valores mensais e acumulados da arrecadação do período de janeiro a julho de 2003/2004 e as variações nominais e reais.

ARRECADAÇÃO DAS RECEITAS FEDERAIS
(A PREÇOS CORRENTES E A PREÇOS DE AGOSTO/04 - IPCA/IGP-DI)
PERÍODO: JANEIRO A AGOSTO - 2004/2003

RECEITA		ARRECADAÇÃO (R\$ MILHOES)					VARIÇÃO (%)		
		2004			2003		AGO/04	AGO/04	JAN-AGO/04
		AGO	JUL	JAN-AGO	AGO	JAN-AGO	JUL/04	AGO/03	JAN-AGO/03
RECEITA ADMINISTRADA PELA SRF [A]	NOMINAL	24.534	25.512	194.804	18.771	163.739	(3,83)	30,71	18,97
	IPCA	24.534	25.688	199.334	20.119	178.297	(4,49)	21,94	11,80
	IGP-DI	24.534	25.846	203.375	21.094	184.763	(5,08)	16,31	10,07
DEMAIS RECEITAS [B]	NOMINAL	1.390	2.642	13.019	987	12.467	(47,40)	40,85	4,43
	IPCA	1.390	2.661	13.318	1.058	13.604	(47,76)	31,41	(2,10)
	IGP-DI	1.390	2.677	13.587	1.109	14.079	(48,08)	25,34	(3,50)
TOTAL [A]+[B]	NOMINAL	25.924	28.154	207.824	19.758	176.206	(7,92)	31,21	17,94
	IPCA	25.924	28.349	212.652	21.177	191.900	(8,55)	22,42	10,81
	IGP-DI	25.924	28.523	216.961	22.203	198.842	(9,11)	16,76	9,11

Fonte: SRF (SIADI).

A análise detalhada do comportamento da arrecadação está contida nos itens **II**, **III** e **IV**, a seguir.

II. DESEMPENHO DA ARRECADAÇÃO DE AGOSTO DE 2004 EM RELAÇÃO A JULHO DE 2004 (Tabelas I, I-A, e I-B)

A arrecadação das Receitas Administradas pela SRF apresentou, no mês de agosto de 2004, variações reais de **-4,49%/-5,08%** em relação ao mês anterior.

O principal fator que concorreu para este resultado foi o pagamento da 1ª cota ou cota única do IRPJ e da CSLL, em julho/04, referente à apuração trimestral encerrada em junho/04. Tal fato explica as variações reais observadas na arrecadação do IRPJ (**-26,23%/-26,68%**) e da CSLL (**-36,27%/-36,66%**).

III. DESEMPENHO DA ARRECADAÇÃO DE AGOSTO DE 2004 EM RELAÇÃO A AGOSTO DE 2003 (Tabelas I, I-A, e I-B)

A arrecadação das Receitas Administradas pela SRF apresentou, em agosto de 2004, variações reais de **+21,94%/+16,31%** em relação ao mesmo mês do ano anterior.

A seguir, estão discriminados, por tributo, as variações reais mais relevantes e os fatores que concorreram para o resultado.

- **I. Importação (+26,07%/+20,25%) e IPI-Vinculado (+30,48%/+24,45%):** resultado decorrente da conjugação dos seguintes fatores: elevação de **50,78%** no valor em dólar das importações tributadas, de **1,33%** na taxa média de câmbio, redução de **11,27%** na alíquota média efetiva do I. Importação e de **11,98%** na alíquota média efetiva do IPI-Vinculado;

- **IPI-Fumo (+5,72%/+0,84%)**: aumento médio de 20% na tabela referente ao imposto (Dec. nº 4.924/03);
- **IPI-Automóveis (+65,72%/+58,07%)**: aumento de 31,3% no volume de vendas no mercado interno e de 33,6% na alíquota média em relação a agosto de 2003, quando ocorreu a redução de alíquotas por força do acordo automotivo;
- **IPI-Outros (+30,58%/+24,54%)**: reflete, em grande medida, o crescimento observado na indústria em geral que, segundo dados divulgados pelo IBGE para o mês de julho/04, apresentou um crescimento de 9,6% em relação a igual mês do ano anterior, com destaque para bens de capital (23,9%) e bens de consumo duráveis (27,3%);
- **IRPJ (+30,68%/+24,64%) e CSLL (+25,96%/+20,14%)**: o crescimento concentra-se na arrecadação do imposto apurado com base no faturamento (Lucro real-estimativa mensal e Lucro presumido) que representa cerca de 72% da arrecadação total do imposto e, como ocorreu em quase todos os setores, certamente reflete o crescimento da economia que, segundo dados do IBGE referente ao mês de julho/04, a indústria geral cresceu 9,6%, em relação a julho/2003, com destaque para os bens de capital (23,9%) e bens duráveis (27,3%). No caso da CSLL ocorreu, também, alteração de 12% para 32% na base de cálculo dessa contribuição referente às prestadoras de serviço (Lei nº 10.684/03);
- **IRRF-Rendimentos de Capital (-19,23%/-22,96%)**: redução na taxa de juros em relação a agosto de 2003 com reflexo na arrecadação referente às aplicações de renda fixa.
- **COFINS (+36,57%/+30,26%)**: Para melhor compreensão desse resultado, deve-se analisar o comportamento dos diversos itens da arrecadação, conforme detalhado no quadro e comentários a seguir.

AVALIAÇÃO DA ARRECADAÇÃO DA COFINS
PERÍODO: AGOSTO - 2004/2003

UNIDADE: R\$ MILHÕES

DISCRIMINAÇÃO	ARRECADAÇÃO (A PREÇOS CORRENTES)			VARIÇÃO REAL (%)	
	2004 [A]	2003 [B]	[A]-[B]	[A]/[B] (IPCA)	[A]/[B] (IGP-DI)
COFINS TOTAL (EXCETO FINANCEIRAS)	6.647	4.492	2.155	38,06	31,68
1) IMPORTAÇÕES	1.335	-	1.335	-	-
2) RETENÇÃO NA FONTE - EMPRESA/ÓRGÃO PÚBLICO	117	24	93	353,93	332,96
3) COMPENSAÇÕES	153	-	153	-	-
4) DEMAIS	5.041	4.467	573	5,27	0,41

O principal item que contribuiu para o desempenho global da arrecadação da COFINS foi a tributação das importações decorrente das Leis nº 10.833/03, que introduziu a tributação dos insumos importados pelas empresas sujeitas à não-cumulatividade, e nº 10.865/04, que estendeu a tributação, pela COFINS, a todos os produtos importados.

Outro item importante diz respeito à retenção na fonte quando ocorrem pagamentos de empresas/órgãos públicos a pessoas jurídicas (Lei nº 10.833/03, art. 34), acarretando ganho de arrecadação em razão de maior controle por parte da SRF. Anteriormente, a retenção na fonte era efetuada apenas por órgãos públicos.

Observa-se, ainda, que, no período, ocorreu uma compensação referente à quitação de débitos de períodos anteriores por meio de créditos oriundos de tributos pagos a maior ou indevidos.

Assim, excluídos os itens elencados, verifica-se que a variação da arrecadação referente à COFINS (empresas não-financeiras) reduz-se para +5,27%/+0,41%.

- **PIS/PASEP (+8,20%/+3,20%)**: tributação direta das importações (Lei nº 10.865/04); retenção na fonte de PIS em conformidade com o art.34 da Lei nº10.833/03. A variação negativa observada na arrecadação das entidades financeiras deve-se à compensação efetuada em agosto/04, em decorrência de pagamento a maior em períodos anteriores; e
- **REFIS (-24,12%/-27,62%)**: transferência de contribuintes para o parcelamento especial – PAES.

IV. DESEMPENHO DA ARRECADAÇÃO ACUMULADA DE JANEIRO A AGOSTO DE 2004 EM RELAÇÃO AO MESMO PERÍODO DE 2003 (Tabelas II, II-A, e II-B)

A arrecadação das Receitas Administradas pela SRF apresentou, no período de janeiro a agosto de 2004, variações reais de **+11,80%/+10,07%**.

A seguir, estão discriminadas, por tributo, as variações reais mais relevantes e os fatores que concorreram para o resultado.

- **I. Importação (+2,70%/+1,01%) e IPI-Vinculado (+3,44%/+1,81%)**: resultado decorrente da conjugação dos seguintes fatores: elevação de **29,39%** no valor em dólar das importações tributadas, redução de **5,74%** na taxa média de câmbio, de **8,24%** na alíquota média efetiva do I. Importação e de **7,76%** na alíquota média efetiva do IPI-Vinculado;
- **IPI-Fumo (+9,61%/+7,91%)**: aumento médio de 20% na tabela referente ao imposto (Dec. nº 4.924/03);
- **IPI-Automóveis (+13,21%/+11,28%)**: aumento de 16,2% no volume de vendas no mercado interno;
- **IPI-Outros (+15,54%/+13,48%)**: reflete, em grande medida, o crescimento observado na indústria em geral que, segundo dados divulgados pelo IBGE, apresentou um crescimento de 7,8% no período de janeiro a julho/04 em relação a igual período do ano anterior, com destaque para bens de capital (24,9%) e bens de consumo duráveis (24,5%);
- **IRPJ (+10,02%/+8,56%) e CSLL (+14,76%/+13,24%)**: arrecadação relativa à Declaração de Ajuste de 2004 referente ao ano calendário 2003 (2004: = R\$ 4.468; 2003: = R\$ 2.371 milhões); retenção na fonte referente a pagamentos efetuados por empresas a prestadoras de serviço (Lei nº 10.833/03, art. 34) e alteração da base de cálculo da CSLL por estimativa paga pelas prestadoras de serviço (Lei nº 10.684/03); registro de compensações em 2004 no valor de R\$1.428 milhões;
- **IRRF-Rendimentos de Capital (-16,64%/-17,69%)**: redução na taxa de juros no período de janeiro a agosto de 2004 em relação ao mesmo período de 2003 com reflexo na arrecadação referente às aplicações de renda fixa e redução na arrecadação referente às operações de swap em decorrência da estabilidade cambial (R\$ 432 milhões – janeiro a agosto/04; R\$ 1.261 milhões – janeiro a agosto/03);

- **COFINS (+23,88%/+21,80%)**: Para melhor compreensão desse resultado, deve-se observar o comportamento dos diversos itens da arrecadação, conforme detalhado no quadro e nos comentários a seguir.

AVALIAÇÃO DA ARRECADAÇÃO DA COFINS
PERÍODO: JANEIRO A AGOSTO - 2004/2003

UNIDADE: R\$ MILHÕES

DISCRIMINAÇÃO	ARRECADAÇÃO (A PREÇOS CORRENTES)			VARIÇÃO REAL (%)	
	2004 [A]	2003 [B]	[A]-[B]	[A]/[B] (IPCA)	[A]/[B] (IGP-DI)
COFINS TOTAL (EXCETO FINANCEIRAS)	46.449	35.045	11.404	24,44	22,33
1) IMPORTAÇÕES	6.819	-	6.819	-	-
2) RETENÇÃO NA FONTE - EMPRESA/ÓRGÃO PÚBLICO	1.028	207	821	366,35	357,84
3) COMPENSAÇÕES	693	-	693	-	-
4) DEMAIS	37.908	34.838	3.071	2,28	0,69

O principal item que contribuiu para o desempenho global da arrecadação da COFINS foi a tributação das importações decorrente das Leis nº 10.833/03, que introduziu a tributação dos insumos importados pelas empresas sujeitas a não-cumulatividade, e nº 10.865/04, que estendeu a tributação, pela COFINS, a todos os produtos importados. Cabe destacar que essa tributação harmoniza os mercados interno e externo quanto à incidência da COFINS.

Outro item importante diz respeito à retenção na fonte quando ocorrem pagamentos de empresas/órgãos públicos a pessoas jurídicas (Lei nº 10.833/03, art. 34), acarretando ganho de arrecadação em razão de maior controle por parte da SRF. Anteriormente, a retenção na fonte era efetuada apenas por órgãos públicos.

Observa-se, ainda, que, no período, ocorreu uma compensação referente à quitação de débitos de períodos anteriores por meio de créditos oriundos de tributos pagos a maior ou indevidos.

Assim, excluídos os itens elencados, verifica-se que o crescimento da arrecadação referente à COFINS (empresas não-financeiras) reduz-se para 2,28%/0,69%.

- **PIS/PASEP (+6,21%/+4,54%)**: tributação direta das importações (Lei nº 10.865/04); retenção na fonte de PIS em conformidade com o art. 34 da Lei nº 10.833/03. A variação negativa observada na arrecadação das entidades financeiras deve-se a compensações efetuadas nos meses de maio, junho, julho e agosto de 2004, em decorrência de pagamento a maior em períodos anteriores;
- **REFIS (-42,32%/-43,14%)**: transferência de contribuintes para o parcelamento especial – PAES.

V. INFORMAÇÕES ADICIONAIS:

a) PASSIVOS TRIBUTÁRIOS

O quadro a seguir mostra o montante do estoque de débitos apurados no âmbito da Secretaria da Receita Federal até 30 de agosto de 2004.

PASSIVOS TRIBUTÁRIOS

UNIDADE: R\$ MILHÕES

DISCRIMINAÇÃO	POSIÇÃO DE 30/AGOSTO/2004		
	Nº CONTRIB./ PROCESSOS	VALOR CONSOLIDADO	%
1) SALDO DE PARCELAMENTOS	-	59.053	18,51
1.1) REFIS	31.260	56.090	17,58
1.2) PARCELAMENTO CONVENCIONAL (SIPADE)	117.115	2.963	0,93
2) DÉBITOS EM COBRANÇA NA SRF	-	75.846	23,77
2.1) CONTA CORRENTE PESSOA JURÍDICA (*)	1.536.325	1.477	0,46
2.2) CONTA-CORRENTE PESSOA FÍSICA	1.601.546	1.695	0,53
2.3) PROCESSOS FISCAIS (sem pendência de compensação) (*)	128.095	24.376	7,64
2.4) PROCESSOS FISCAIS (com pendência de compensação)	132.683	48.299	15,14
3) DÉBITOS COM EXIGIBILIDADE SUSPensa (EM JULGAMENTO E SUBJUDICE)	-	184.149	57,72
3.1) PROCESSOS FISCAIS (EM JULGAMENTO)	103.762	135.524	42,48
3.2) PROCESSOS FISCAIS (SUBJUDICE)	20.640	48.625	15,24
TOTAL	-	319.049	100,00

Fonte: CORAT

(*) Foram excluídos os valores e processos de contribuintes optantes pelo PAES.

Obs.: Não inclui valores da dívida ativa em cobrança na PGFN.

b) REFIS

Foram recepcionados, até dezembro de 2001, 129.166 termos de opções pelo REFIS. Até o mês de agosto de 2004, considerando as exclusões e reinclusões por medida judicial, permanecem **31.260** empresas no programa.

O quadro a seguir mostra a evolução da arrecadação do REFIS referente aos impostos e contribuições administrados pela SRF e pelo INSS nos anos de 2003 e de 2004.

ARRECADAÇÃO DO REFIS
PERÍODO: 2003 E JANEIRO A AGOSTO DE 2004

UNIDADE: R\$ MILHÕES

MÊS	QUANT. DARF (MÉDIA MENSAL)	ARRECADAÇÃO		
		SRF/PGFN	INSS	TOTAL
JAN-DEZ 2003	54.999	1.103	304	1.407
JAN	40.305	74	19	93
FEV	40.315	57	28	85
MAR	44.953	52	27	78
ABR	39.941	63	33	96
MAI	40.169	59	33	92
JUN	41.035	61	34	95
JUL	41.206	59	34	93
AGO	41.504	62	36	98
JAN-AGO 2004	41.179	487	243	731

c) PAES

O quadro a seguir mostra a arrecadação relativa ao parcelamento especial (PAES), em conformidade com o art. 1º da Lei nº 10.684/03.

ARRECADAÇÃO DO PAES
PERÍODO: 2003 E JANEIRO A AGOSTO DE 2004

UNIDADE: R\$ MILHÕES

MÊS	PESSOAS FÍSICAS		MICROEMPRESAS		EMPRESAS DE PEQUENO PORTE		DEMAIS PESSOAS JURÍDICAS		TOTAL	
	VALOR	Nº CONTRIB.	VALOR	Nº CONTRIB.	VALOR	Nº CONTRIB.	VALOR	Nº CONTRIB.	VALOR	Nº CONTRIB.
JUL-DEZ 2003	53	-	94	-	116	-	1.100	-	1.363	-
JAN	7	91.490	15	167.812	19	88.726	183	24.405	224	372.433
FEV	7	91.490	13	167.812	18	88.726	174	24.405	212	372.433
MAR	7	91.490	15	167.812	20	88.726	191	24.405	233	372.433
ABR	7	91.503	13	167.858	19	88.763	185	24.421	223	372.545
MAI	10	91.503	13	167.858	19	88.763	182	24.421	224	372.545
JUN	9	91.503	13	167.858	19	88.763	190	24.421	230	372.545
JUL	8	91.503	12	167.858	19	88.763	181	24.421	220	372.545
AGO	8	91.503	13	167.858	19	88.763	196	24.421	236	372.545
JAN-AGO 2004	65	-	105	-	151	-	1.482	-	1.803	-

d) SIMPLES

ARRECAÇÃO DO SIMPLES
PERÍODO: 2003 E JANEIRO A AGOSTO DE 2004

UNIDADE: R\$ MILHÕES

MÊS	SRF		INSS		ICMS/ISS		TOTAL	
	VALOR	%	VALOR	%	VALOR	%	VALOR	%
JAN-DEZ 2003	4.999,7	59,39	3.392,4	40,30	26,5	0,31	8.418,6	100,00
JAN	546,3	57,99	393,3	41,75	2,5	0,27	942,2	100,00
FEV	391,8	58,96	270,6	40,72	2,1	0,32	664,5	100,00
MAR	400,1	58,62	280,3	41,06	2,2	0,32	682,6	100,00
ABR	458,3	58,82	318,5	40,87	2,4	0,31	779,2	100,00
MAI	462,4	58,65	323,5	41,04	2,4	0,31	788,3	100,00
JUN	492,1	58,69	343,9	41,01	2,5	0,30	838,5	100,00
JUL	508,5	58,54	357,5	41,16	2,6	0,29	868,6	100,00
AGO	534,8	58,55	376,1	41,17	2,5	0,28	913,4	100,00
JAN-AGO 2004	3.794,4	58,58	2.663,6	41,12	19,2	0,30	6.477,2	100,00

Obs.: Na arrecadação do INSS, ICMS e ISS estão incluídos os acréscimos de multas e juros de mora

e) DECOMPOSIÇÃO DA ARRECAÇÃO DO IRPJ

ARRECAÇÃO DO IRPJ
PERÍODO: 2003 E JANEIRO A AGOSTO DE 2004

UNIDADE: R\$ MILHÕES

MÊS	LUCRO REAL		LUCRO PRESUMIDO		OUTROS		TOTAL	
	VALOR	%	VALOR	%	VALOR	%	VALOR	%
JAN-DEZ 2003	22.814	67,43	5.358	15,84	5.662	16,73	33.833	100,00
JAN	2.768	64,43	1.086	25,29	442	10,28	4.296	100,00
FEV	2.600	80,61	244	7,57	381	11,82	3.226	100,00
MAR	2.798	80,32	244	7,00	442	12,68	3.483	100,00
ABR	2.239	60,96	1.007	27,43	427	11,62	3.673	100,00
MAI	1.672	68,89	246	10,13	509	20,98	2.428	100,00
JUN	1.907	75,36	214	8,46	410	16,19	2.531	100,00
JUL	2.084	55,78	1.181	31,61	471	12,61	3.736	100,00
AGO	2.063	74,35	281	10,11	431	15,54	2.775	100,00
JAN-AGO 2004	18.132	69,34	4.503	17,22	3.513	13,43	26.148	100,00

f) ARRECAÇÃO DOS RENDIMENTOS DE CAPITAL

ARRECAÇÃO DE IRRF-RENDIMENTOS DE CAPITAL
PERÍODO: JANEIRO A AGOSTO - 2004/2003
(A PREÇOS CORRENTES)

UNIDADE: R\$ MILHÕES

MÊS	FUNDOS DE RENDA FIXA		OPERAÇÕES DE SWAP		JUROS REMUN. CAP. PRÓPRIO		OUTRAS		TOTAL	
	2004	2003	2004	2003	2004	2003	2004	2003	2004	2003
JAN	695	702	47	319	856	586	932	567	2.531	2.174
FEV	632	870	59	250	86	154	493	446	1.269	1.720
MAR	494	755	77	202	39	45	469	450	1.080	1.452
ABR	634	672	35	245	185	154	436	613	1.290	1.684
MAI	554	681	109	104	115	65	464	474	1.244	1.325
JUN	719	740	50	65	61	51	548	498	1.378	1.354
JUL	664	738	30	62	151	226	441	596	1.286	1.622
AGO	662	861	25	14	78	82	524	531	1.289	1.489
JAN-AGO	5.056	6.020	432	1.261	1.572	1.365	4.307	4.174	11.367	12.819
VAR.% 2004/2003	(16,01)		(65,75)		15,16		3,19		(11,33)	

h) ARRECADÇÃO DO PIS/PASEP

ARRECADÇÃO DO PIS/PASEP

PERÍODO: JANEIRO A DEZEMBRO - 2003/2002 E JANEIRO A AGOSTO - 2004/2003

(A PREÇOS DE AGOSTO/04 - IPCA)

UNIDADE: R\$ MILHÕES

MÊS	PIS			PASEP			TOTAL (PIS/PASEP)		
	2003 [A]	2002 [B]	[A]/[B]%	2003 [C]	2002 [D]	[C]/[D]%	2003 [E]	2002 [F]	[E]/[F]%
JAN	1.662	1.276	30,28	174	87	99,55	1.836	1.363	34,72
FEV	1.272	1.029	23,63	146	101	45,04	1.418	1.129	25,54
MAR	1.232	997	23,55	196	101	94,60	1.428	1.098	30,06
ABR	1.259	1.067	17,97	174	98	77,79	1.433	1.165	23,00
MAI	1.377	1.119	23,11	170	104	63,52	1.547	1.222	26,55
JUN	1.273	1.139	11,70	258	147	75,36	1.531	1.287	18,99
JUL	1.309	1.151	13,81	163	152	7,45	1.472	1.302	13,07
AGO	1.344	1.265	6,19	179	153	16,97	1.522	1.418	7,35
SET	1.373	1.345	2,08	179	154	16,79	1.553	1.499	3,59
OUT	1.385	1.358	2,02	188	151	24,35	1.573	1.509	4,26
NOV	1.516	1.334	13,62	169	149	13,06	1.684	1.483	13,56
DEZ	1.507	1.239	21,59	183	162	13,37	1.690	1.401	20,65
TOTAL	16.508	14.318	15,29	2.179	1.558	39,90	18.687	15.876	17,71

MÊS	PIS			PASEP			TOTAL (PIS/PASEP)		
	2004 [A]	2003 [B]	[A]/[B]%	2004 [C]	2003 [D]	[C]/[D]%	2004 [E]	2003 [F]	[E]/[F]%
JAN	1.600	1.662	(3,69)	196	174	12,64	1.797	1.836	(2,14)
FEV	1.369	1.272	7,66	226	146	55,00	1.595	1.418	12,53
MAR	1.202	1.232	(2,43)	212	196	8,36	1.414	1.428	(0,95)
ABR	1.294	1.259	2,78	180	174	3,68	1.474	1.433	2,89
MAI	1.506	1.377	9,36	185	170	8,66	1.691	1.547	9,28
JUN	1.572	1.273	23,55	185	258	(28,37)	1.757	1.531	14,79
JUL	1.394	1.309	6,46	174	163	6,98	1.568	1.472	6,52
AGO	1.457	1.344	8,40	191	179	6,68	1.647	1.522	8,20
JAN-AGO	11.394	10.727	6,22	1.550	1.460	6,15	12.944	12.187	6,21

Brasília, 14 de setembro de 2004.

Coordenação-Geral de Política Tributária

TABELA I

ARRECADAÇÃO DAS RECEITAS FEDERAIS

PERÍODO: AGOSTO DE 2003 E JULHO E AGOSTO DE 2004

(A PREÇOS CORRENTES)

UNIDADE: R\$ MILHÕES

RECEITAS	2004		2003	VARIÇÃO (%)	
	AGOSTO	JULHO	AGOSTO	AGO/04 JUL/04	AGO/04 AGO/03
IMPOSTO SOBRE IMPORTAÇÃO	857	837	634	2,37	35,13
I.P.I-TOTAL	2.148	2.018	1.549	6,45	38,61
I.P.I-FUMO	202	191	178	5,63	13,32
I.P.I-BEBIDAS	151	154	133	(2,22)	13,24
I.P.I-AUTOMÓVEIS	295	256	166	15,25	77,63
I.P.I-VINCULADO À IMPORTAÇÃO	462	459	330	0,65	39,85
I.P.I-OUTROS	1.037	956	741	8,43	39,96
IMPOSTO SOBRE A RENDA-TOTAL	7.496	8.730	6.177	(14,14)	21,34
I.RENDA-PESSOA FÍSICA	540	546	418	(1,08)	29,03
I.RENDA-PESSOA JURÍDICA	2.775	3.736	1.981	(25,72)	40,07
ENTIDADES FINANCEIRAS	265	366	268	(27,52)	(1,19)
DEMAIS EMPRESAS	2.510	3.371	1.713	(25,53)	46,53
I.RENDA-RETIDO NA FONTE	4.181	4.448	3.778	(6,02)	10,67
I.R.R.F-RENDIMENTOS DO TRABALHO	2.272	2.461	1.790	(7,68)	26,95
I.R.R.F-RENDIMENTOS DE CAPITAL	1.289	1.286	1.489	0,25	(13,42)
I.R.R.F-REMESSAS PARA O EXTERIOR	359	429	287	(16,31)	25,13
I.R.R.F-OUTROS RENDIMENTOS	260	272	212	(4,40)	22,87
IOF - I. S/ OPERAÇÕES FINANCEIRAS	423	416	346	1,66	22,07
ITR - I. TERRITORIAL RURAL	9	8	10	13,01	(8,11)
CPMF - CONTRIB. MOVIMENTAÇÃO FINANCEIRA	2.098	2.050	1.675	2,35	25,26
COFINS - CONTRIB. P/ A SEGURIDADE SOCIAL	7.033	6.357	4.805	10,64	46,38
ENTIDADES FINANCEIRAS	386	339	313	13,91	23,45
DEMAIS EMPRESAS	6.647	6.017	4.492	10,46	47,98
CONTRIBUIÇÃO PARA O PIS/PASEP	1.647	1.558	1.420	5,75	15,98
ENTIDADES FINANCEIRAS	61	62	71	(1,63)	(14,72)
DEMAIS EMPRESAS	1.586	1.496	1.349	6,05	17,60
CSSL - CONTRIB. SOCIAL S/ LUCRO LÍQUIDO	1.331	2.074	986	(35,83)	35,01
ENTIDADES FINANCEIRAS	88	130	78	(32,44)	13,58
DEMAIS EMPRESAS	1.243	1.944	908	(36,06)	36,84
CIDE-COMBUSTÍVEIS	636	591	627	7,70	1,57
CONTRIBUIÇÃO PARA O FUNDAF	18	25	22	(26,77)	(15,70)
OUTRAS RECEITAS ADMINISTRADAS	259	213	201	21,38	28,95
SUBTOTAL [A]	23.955	24.876	18.452	(3,70)	29,82
REFIS [B]	60	57	74	5,74	(18,67)
PAES [C] *	236	220	245	7,11	(3,62)
RETENÇÃO NA FONTE - LEI Nº 10.833, ART. 30 [D] *	283	359	-	(21,03)	-
RECEITA ADMINISTRADA PELA SRF [E]=[A]+[B]+[C]+[D]	24.534	25.512	18.771	(3,83)	30,71
DEMAIS RECEITAS [F]	1.390	2.642	987	(47,40)	40,85
TOTAL GERAL DAS RECEITAS [G]=[E]+[F]	25.924	28.154	19.758	(7,92)	31,21

* Passivo Financeiro.

TABELA I-A

ARRECADAÇÃO DAS RECEITAS FEDERAIS

PERÍODO: AGOSTO DE 2003 E JULHO E AGOSTO DE 2004

(A PREÇOS DE AGOSTO/04 - IPCA)

UNIDADE: R\$ MILHÕES

RECEITAS	2004		2003	VARIÇÃO (%)	
	AGOSTO	JULHO	AGOSTO	AGO/04 JUL/04	AGO/04 AGO/03
IMPOSTO SOBRE IMPORTAÇÃO	857	843	680	1,67	26,07
I.P.I-TOTAL	2.148	2.031	1.661	5,72	29,32
I.P.I-FUMO	202	193	191	4,91	5,72
I.P.I-BEBIDAS	151	155	143	(2,89)	5,65
I.P.I-AUTOMÓVEIS	295	258	178	14,46	65,72
I.P.I-VINCULADO À IMPORTAÇÃO	462	462	354	(0,04)	30,48
I.P.I-OUTROS	1.037	963	794	7,68	30,58
IMPOSTO SOBRE A RENDA-TOTAL	7.496	8.790	6.621	(14,73)	13,21
I.RENDA-PESSOA FÍSICA	540	550	449	(1,75)	20,38
I.RENDA-PESSOA JURÍDICA	2.775	3.762	2.124	(26,23)	30,68
ENTIDADES FINANCEIRAS	265	368	288	(28,01)	(7,81)
DEMAIS EMPRESAS	2.510	3.394	1.836	(26,04)	36,71
I.RENDA-RETIDO NA FONTE	4.181	4.479	4.049	(6,66)	3,25
I.R.R.F-RENDIMENTOS DO TRABALHO	2.272	2.478	1.919	(8,31)	18,44
I.R.R.F-RENDIMENTOS DE CAPITAL	1.289	1.295	1.596	(0,43)	(19,23)
I.R.R.F-REMESSAS PARA O EXTERIOR	359	432	307	(16,89)	16,74
I.R.R.F-OUTROS RENDIMENTOS	260	274	227	(5,05)	14,64
IOF - I. S/ OPERAÇÕES FINANCEIRAS	423	419	371	0,96	13,88
ITR - I. TERRITORIAL RURAL	9	8	11	12,23	(14,27)
CPMF - CONTRIB. MOVIMENTAÇÃO FINANCEIRA	2.098	2.064	1.796	1,65	16,86
COFINS - CONTRIB. P/ A SEGURIDADE SOCIAL	7.033	6.400	5.150	9,88	36,57
ENTIDADES FINANCEIRAS	386	342	336	13,13	15,17
DEMAIS EMPRESAS	6.647	6.059	4.814	9,70	38,06
CONTRIBUIÇÃO PARA O PIS/PASEP	1.647	1.568	1.522	5,02	8,20
ENTIDADES FINANCEIRAS	61	62	76	(2,31)	(20,44)
DEMAIS EMPRESAS	1.586	1.506	1.446	5,33	9,72
CSSL - CONTRIB. SOCIAL S/ LUCRO LÍQUIDO	1.331	2.088	1.057	(36,27)	25,96
ENTIDADES FINANCEIRAS	88	131	83	(32,90)	5,96
DEMAIS EMPRESAS	1.243	1.957	973	(36,50)	27,67
CIDE-COMBUSTÍVEIS	636	595	672	6,96	(5,23)
CONTRIBUIÇÃO PARA O FUNDAF	18	25	23	(27,27)	(21,35)
OUTRAS RECEITAS ADMINISTRADAS	259	215	215	20,55	20,31
SUBTOTAL [A]	23.955	25.048	19.778	(4,36)	21,12
REFIS [B]	60	57	79	5,02	(24,12)
PAES [C] *	236	222	263	6,37	(10,08)
RETENÇÃO NA FONTE - LEI Nº 10.833, ART. 30 [D] *	283	361	-	(21,57)	-
RECEITA ADMINISTRADA PELA SRF [E]=[A]+[B]+[C]+[D]	24.534	25.688	20.119	(4,49)	21,94
DEMAIS RECEITAS [F]	1.390	2.661	1.058	(47,76)	31,41
TOTAL GERAL DAS RECEITAS [G]=[E]+[F]	25.924	28.349	21.177	(8,55)	22,42

* Passivo Financeiro.

TABELA I-B

ARRECADAÇÃO DAS RECEITAS FEDERAIS

PERÍODO: AGOSTO DE 2003 E JULHO E AGOSTO DE 2004

(A PREÇOS DE AGOSTO/04 - IGP-DI)

UNIDADE: R\$ MILHÕES

RECEITAS	2004		2003	VARIACÃO (%)	
	AGOSTO	JULHO	AGOSTO	AGO/04 JUL/04	AGO/04 AGO/03
IMPOSTO SOBRE IMPORTAÇÃO	857	848	713	1,05	20,25
I.P.I-TOTAL	2.148	2.044	1.741	5,07	23,35
I.P.I-FUMO	202	194	200	4,27	0,84
I.P.I-BEBIDAS	151	156	150	(3,49)	0,77
I.P.I-AUTOMÓVEIS	295	260	187	13,76	58,07
I.P.I-VINCULADO À IMPORTAÇÃO	462	465	371	(0,65)	24,45
I.P.I-OUTROS	1.037	969	833	7,03	24,54
IMPOSTO SOBRE A RENDA-TOTAL	7.496	8.845	6.942	(15,25)	7,98
I.RENDA-PESSOA FÍSICA	540	553	470	(2,35)	14,82
I.RENDA-PESSOA JURÍDICA	2.775	3.785	2.227	(26,68)	24,64
ENTIDADES FINANCEIRAS	265	371	302	(28,45)	(12,07)
DEMAIS EMPRESAS	2.510	3.415	1.925	(26,49)	30,39
I.RENDA-RETIDO NA FONTE	4.181	4.506	4.245	(7,23)	(1,52)
I.R.R.F-RENDIMENTOS DO TRABALHO	2.272	2.494	2.012	(8,87)	12,97
I.R.R.F-RENDIMENTOS DE CAPITAL	1.289	1.303	1.673	(1,04)	(22,96)
I.R.R.F-REMESSAS PARA O EXTERIOR	359	434	322	(17,40)	11,35
I.R.R.F-OUTROS RENDIMENTOS	260	276	238	(5,64)	9,34
IOF - I. S/ OPERAÇÕES FINANCEIRAS	423	421	389	0,34	8,62
ITR - I. TERRITORIAL RURAL	9	8	11	11,54	(18,23)
CPMF - CONTRIB. MOVIMENTAÇÃO FINANCEIRA	2.098	2.077	1.883	1,03	11,46
COFINS - CONTRIB. P/ A SEGURIDADE SOCIAL	7.033	6.440	5.399	9,21	30,26
ENTIDADES FINANCEIRAS	386	344	352	12,43	9,85
DEMAIS EMPRESAS	6.647	6.096	5.047	9,03	31,68
CONTRIBUIÇÃO PARA O PIS/PASEP	1.647	1.578	1.596	4,38	3,20
ENTIDADES FINANCEIRAS	61	63	80	(2,91)	(24,11)
DEMAIS EMPRESAS	1.586	1.515	1.516	4,68	4,65
CSSL - CONTRIB. SOCIAL S/ LUCRO LÍQUIDO	1.331	2.101	1.108	(36,66)	20,14
ENTIDADES FINANCEIRAS	88	132	87	(33,32)	1,07
DEMAIS EMPRESAS	1.243	1.969	1.021	(36,89)	21,77
CIDE-COMBUSTÍVEIS	636	599	704	6,31	(9,61)
CONTRIBUIÇÃO PARA O FUNDAF	18	25	24	(27,72)	(24,99)
OUTRAS RECEITAS ADMINISTRADAS	259	216	226	19,81	14,75
SUBTOTAL [A]	23.955	25.202	20.735	(4,95)	15,53
REFIS [B]	60	58	83	4,37	(27,62)
PAES [C] *	236	223	275	5,72	(14,23)
RETENÇÃO NA FONTE - LEI Nº 10.833, ART. 30 [D] *	283	363	-	(22,05)	-
RECEITA ADMINISTRADA PELA SRF [E]=[A]+[B]+[C]+[D]	24.534	25.846	21.094	(5,08)	16,31
DEMAIS RECEITAS [F]	1.390	2.677	1.109	(48,08)	25,34
TOTAL GERAL DAS RECEITAS [G]=[E]+[F]	25.924	28.523	22.203	(9,11)	16,76

* Passivo Financeiro.

TABELA II

ARRECADAÇÃO DAS RECEITAS FEDERAIS

PERÍODO: JANEIRO A AGOSTO - 2004/2003

(A PREÇOS CORRENTES)

UNIDADE: R\$ MILHÕES

RECEITAS	2004 [A]	2003 [B]	VAR. (%) [A]/[B]	PARTICIPAÇÃO (%)	
				2004	2003
IMPOSTO SOBRE IMPORTAÇÃO	5.874	5.364	9,50	2,83	3,04
I.P.I-TOTAL	14.655	12.510	17,14	7,05	7,10
I.P.I-FUMO	1.510	1.295	16,53	0,73	0,74
I.P.I-BEBIDAS	1.279	1.229	4,06	0,62	0,70
I.P.I-AUTOMÓVEIS	1.899	1.576	20,49	0,91	0,89
I.P.I-VINCULADO À IMPORTAÇÃO	3.283	2.975	10,35	1,58	1,69
I.P.I-OUTROS	6.684	5.434	22,99	3,22	3,08
IMPOSTO SOBRE A RENDA-TOTAL	66.819	60.296	10,82	32,15	34,22
I.RENDA-PESSOA FÍSICA	4.683	3.889	20,40	2,25	2,21
I.RENDA-PESSOA JURÍDICA	26.148	22.353	16,98	12,58	12,69
ENTIDADES FINANCEIRAS	4.884	4.256	14,74	2,35	2,42
DEMAIS EMPRESAS	21.264	18.097	17,50	10,23	10,27
I.RENDA-RETIDO NA FONTE	35.988	34.054	5,68	17,32	19,33
I.R.R.F-RENDIMENTOS DO TRABALHO	19.122	15.980	19,67	9,20	9,07
I.R.R.F-RENDIMENTOS DE CAPITAL	11.367	12.819	(11,33)	5,47	7,28
I.R.R.F-REMESSAS PARA O EXTERIOR	3.371	3.316	1,64	1,62	1,88
I.R.R.F-OUTROS RENDIMENTOS	2.129	1.939	9,79	1,02	1,10
IOF - I. S/ OPERAÇÕES FINANCEIRAS	3.377	2.896	16,62	1,62	1,64
ITR - I. TERRITORIAL RURAL	64	75	(13,88)	0,03	0,04
CPMF - CONTRIB. MOVIMENTAÇÃO FINANCEIRA	16.773	15.145	10,74	8,07	8,60
COFINS - CONTRIB. P/ A SEGURIDADE SOCIAL	49.712	37.679	31,93	23,92	21,38
ENTIDADES FINANCEIRAS	3.263	2.634	23,87	1,57	1,50
DEMAIS EMPRESAS	46.449	35.045	32,54	22,35	19,89
CONTRIBUIÇÃO PARA O PIS/PASEP	12.650	11.192	13,03	6,09	6,35
ENTIDADES FINANCEIRAS	550	570	(3,53)	0,26	0,32
DEMAIS EMPRESAS	12.100	10.622	13,91	5,82	6,03
CSLL - CONTRIB. SOCIAL S/ LUCRO LÍQUIDO	13.097	10.733	22,03	6,30	6,09
ENTIDADES FINANCEIRAS	1.741	1.355	28,42	0,84	0,77
DEMAIS EMPRESAS	11.357	9.377	21,11	5,46	5,32
CIDE-COMBUSTÍVEIS	5.098	4.785	6,53	2,45	2,72
CONTRIBUIÇÃO PARA O FUNDAF	186	199	(6,32)	0,09	0,11
OUTRAS RECEITAS ADMINISTRADAS	1.967	1.642	19,78	0,95	0,93
SUBTOTAL [A]	190.271	162.516	17,08	91,55	92,23
REFIS [B]	472	769	(38,59)	0,23	0,44
PAES [C] *	1.803	454	297,13	0,87	0,26
RETENÇÃO NA FONTE - LEI Nº 10.833, ART. 30 [D] *	2.259	-	-	1,09	-
RECEITA ADMINISTRADA PELA SRF [E]=[A]+[B]+[C]+[D]	194.804	163.739	18,97	93,74	92,92
DEMAIS RECEITAS [F]	13.019	12.467	4,43	6,26	7,08
TOTAL GERAL DAS RECEITAS [G]=[E]+[F]	207.824	176.206	17,94	100,00	100,00

* Passivo Financeiro.

TABELA II-A

ARRECAÇÃO DAS RECEITAS FEDERAIS

PERÍODO: JANEIRO A AGOSTO - 2004/2003

(A PREÇOS DE AGOSTO/04 - IPCA)

UNIDADE: R\$ MILHÕES

RECEITAS	2004 [A]	2003 [B]	VAR. (%) [A]/[B]	PARTICIPAÇÃO (%)	
				2004	2003
IMPOSTO SOBRE IMPORTAÇÃO	6.001	5.843	2,70	2,82	3,05
I.P.I-TOTAL	14.977	13.615	10,00	7,04	7,09
I.P.I-FUMO	1.545	1.409	9,61	0,73	0,73
I.P.I-BEBIDAS	1.310	1.340	(2,22)	0,62	0,70
I.P.I-AUTOMÓVEIS	1.939	1.713	13,21	0,91	0,89
I.P.I-VINCULADO À IMPORTAÇÃO	3.356	3.244	3,44	1,58	1,69
I.P.I-OUTROS	6.827	5.909	15,54	3,21	3,08
IMPOSTO SOBRE A RENDA-TOTAL	68.436	65.673	4,21	32,18	34,22
I.RENDA-PESSOA FÍSICA	4.785	4.213	13,56	2,25	2,20
I.RENDA-PESSOA JURÍDICA	26.795	24.355	10,02	12,60	12,69
ENTIDADES FINANCEIRAS	5.025	4.665	7,71	2,36	2,43
DEMAIS EMPRESAS	21.769	19.690	10,56	10,24	10,26
I.RENDA-RETIDO NA FONTE	36.856	37.104	(0,67)	17,33	19,33
I.R.R.F-RENDIMENTOS DO TRABALHO	19.572	17.391	12,54	9,20	9,06
I.R.R.F-RENDIMENTOS DE CAPITAL	11.655	13.981	(16,64)	5,48	7,29
I.R.R.F-REMESSAS PARA O EXTERIOR	3.451	3.621	(4,72)	1,62	1,89
I.R.R.F-OUTROS RENDIMENTOS	2.178	2.110	3,22	1,02	1,10
IOF - I. S/ OPERAÇÕES FINANCEIRAS	3.455	3.151	9,66	1,62	1,64
ITR - I. TERRITORIAL RURAL	66	81	(19,00)	0,03	0,04
CPMF - CONTRIB. MOVIMENTAÇÃO FINANCEIRA	17.164	16.492	4,08	8,07	8,59
COFINS - CONTRIB. P/ A SEGURIDADE SOCIAL	50.818	41.023	23,88	23,90	21,38
ENTIDADES FINANCEIRAS	3.342	2.870	16,46	1,57	1,50
DEMAIS EMPRESAS	47.476	38.153	24,44	22,33	19,88
CONTRIBUIÇÃO PARA O PIS/PASEP	12.944	12.187	6,21	6,09	6,35
ENTIDADES FINANCEIRAS	563	621	(9,36)	0,26	0,32
DEMAIS EMPRESAS	12.381	11.566	7,05	5,82	6,03
CSLL - CONTRIB. SOCIAL S/ LUCRO LÍQUIDO	13.420	11.694	14,76	6,31	6,09
ENTIDADES FINANCEIRAS	1.793	1.488	20,51	0,84	0,78
DEMAIS EMPRESAS	11.628	10.207	13,92	5,47	5,32
CIDE-COMBUSTÍVEIS	5.219	5.209	0,20	2,45	2,71
CONTRIBUIÇÃO PARA O FUNDAF	191	216	(11,94)	0,09	0,11
OUTRAS RECEITAS ADMINISTRADAS	2.012	1.787	12,58	0,95	0,93
SUBTOTAL [A]	194.703	176.971	10,02	91,56	92,22
REFIS [B]	483	838	(42,32)	0,23	0,44
PAES [C] *	1.845	487	278,52	0,87	0,25
RETENÇÃO NA FONTE - LEI Nº 10.833, ART. 30 [D] *	2.303	-	-	1,08	-
RECEITA ADMINISTRADA PELA SRF [E]=[A]+[B]+[C]+[D]	199.334	178.297	11,80	93,74	92,91
DEMAIS RECEITAS [F]	13.318	13.604	(2,10)	6,26	7,09
TOTAL GERAL DAS RECEITAS [G]=[E]+[F]	212.652	191.900	10,81	100,00	100,00

* Passivo Financeiro.

TABELA II-B

ARRECADAÇÃO DAS RECEITAS FEDERAIS

PERÍODO: JANEIRO A AGOSTO - 2004/2003

(A PREÇOS DE AGOSTO/04 - IGP-DI)

UNIDADE: R\$ MILHÕES

RECEITAS	2004 [A]	2003 [B]	VAR. (%) [A]/[B]	PARTICIPAÇÃO (%)	
				2004	2003
IMPOSTO SOBRE IMPORTAÇÃO	6.114	6.053	1,01	2,82	3,04
I.P.I-TOTAL	15.262	14.109	8,17	7,03	7,10
I.P.I-FUMO	1.577	1.461	7,91	0,73	0,73
I.P.I-BEBIDAS	1.338	1.388	(3,57)	0,62	0,70
I.P.I-AUTOMÓVEIS	1.975	1.775	11,28	0,91	0,89
I.P.I-VINCULADO À IMPORTAÇÃO	3.419	3.359	1,81	1,58	1,69
I.P.I-OUTROS	6.953	6.127	13,48	3,20	3,08
IMPOSTO SOBRE A RENDA-TOTAL	69.894	68.037	2,73	32,22	34,22
I.RENDA-PESSOA FÍSICA	4.870	4.368	11,50	2,24	2,20
I.RENDA-PESSOA JURÍDICA	27.387	25.228	8,56	12,62	12,69
ENTIDADES FINANCEIRAS	5.160	4.815	7,18	2,38	2,42
DEMAIS EMPRESAS	22.227	20.414	8,88	10,24	10,27
I.RENDA-RETIDO NA FONTE	37.637	38.441	(2,09)	17,35	19,33
I.R.R.F-RENDIMENTOS DO TRABALHO	19.975	18.026	10,81	9,21	9,07
I.R.R.F-RENDIMENTOS DE CAPITAL	11.918	14.480	(17,69)	5,49	7,28
I.R.R.F-REMESSAS PARA O EXTERIOR	3.522	3.746	(6,00)	1,62	1,88
I.R.R.F-OUTROS RENDIMENTOS	2.222	2.188	1,56	1,02	1,10
IOF - I. S/ OPERAÇÕES FINANCEIRAS	3.526	3.267	7,92	1,63	1,64
ITR - I. TERRITORIAL RURAL	67	84	(20,37)	0,03	0,04
CPMF - CONTRIB. MOVIMENTAÇÃO FINANCEIRA	17.513	17.091	2,47	8,07	8,60
COFINS - CONTRIB. P/ A SEGURIDADE SOCIAL	51.789	42.521	21,80	23,87	21,38
ENTIDADES FINANCEIRAS	3.414	2.975	14,75	1,57	1,50
DEMAIS EMPRESAS	48.375	39.546	22,33	22,30	19,89
CONTRIBUIÇÃO PARA O PIS/PASEP	13.205	12.632	4,54	6,09	6,35
ENTIDADES FINANCEIRAS	574	643	(10,73)	0,26	0,32
DEMAIS EMPRESAS	12.631	11.989	5,36	5,82	6,03
CSLL - CONTRIB. SOCIAL S/ LUCRO LÍQUIDO	13.717	12.113	13,24	6,32	6,09
ENTIDADES FINANCEIRAS	1.843	1.534	20,17	0,85	0,77
DEMAIS EMPRESAS	11.874	10.579	12,24	5,47	5,32
CIDE-COMBUSTÍVEIS	5.328	5.401	(1,35)	2,46	2,72
CONTRIBUIÇÃO PARA O FUNDAF	194	224	(13,32)	0,09	0,11
OUTRAS RECEITAS ADMINISTRADAS	2.050	1.852	10,73	0,95	0,93
SUBTOTAL [A]	198.659	183.383	8,33	91,56	92,23
REFIS [B]	493	868	(43,14)	0,23	0,44
PAES [C] *	1.882	512	267,91	0,87	0,26
RETENÇÃO NA FONTE - LEI Nº 10.833, ART. 30 [D] *	2.340	-	-	1,08	-
RECEITA ADMINISTRADA PELA SRF [E]=[A]+[B]+[C]+[D]	203.375	184.763	10,07	93,74	92,92
DEMAIS RECEITAS [F]	13.587	14.079	(3,50)	6,26	7,08
TOTAL GERAL DAS RECEITAS [G]=[E]+[F]	216.961	198.842	9,11	100,00	100,00

* Passivo Financeiro.

TABELA III
ARRECAÇÃO DAS RECEITAS FEDERAIS
PERÍODO: JANEIRO DE 2000 A AGOSTO DE 2004
(A PREÇOS CORRENTES)

UNIDADE: R\$ MILHÕES

MÊS	I. Renda	IPI (Exceto IPI-Vinculado)	I. Importação e IPI-Vinculado	Contribuições (*)	Outros (**)	Receita Administrada	Demais Receitas	Total Geral
JAN	5.050	978	876	6.487	404	13.795	573	14.368
FEV	4.127	1.102	895	5.729	392	12.246	693	12.939
MAR	5.620	1.003	990	6.843	420	14.877	626	15.503
ABR	4.638	1.248	897	5.948	415	13.145	708	13.853
MAIO	4.075	1.088	1.107	6.009	479	12.758	308	13.067
JUN	4.261	1.129	1.103	6.201	521	13.215	379	13.594
JUL	4.828	1.114	1.095	6.099	447	13.584	596	14.180
AGO	4.436	1.161	1.279	6.329	536	13.741	3.511	17.252
SET	4.173	1.232	1.216	6.279	542	13.441	347	13.788
OUT	4.585	1.262	1.294	6.978	480	14.599	1.194	15.793
NOV	4.454	1.200	1.369	7.242	630	14.895	436	15.331
DEZ	6.150	1.480	1.229	7.252	608	16.719	426	17.145
TOTAL 2000	56.397	13.997	13.352	77.395	5.875	167.016	9.798	176.814
JAN	6.194	1.108	1.082	7.632	630	16.647	845	17.492
FEV	3.961	1.312	884	6.174	474	12.805	433	13.238
MAR	4.970	1.028	1.285	6.757	590	14.629	384	15.012
ABR	5.682	1.313	1.180	7.270	570	16.015	797	16.812
MAIO	5.050	1.200	1.355	7.254	624	15.483	492	15.975
JUN	5.018	1.279	1.218	7.225	541	15.281	541	15.822
JUL	5.667	1.214	1.258	7.515	611	16.266	927	17.193
AGO	5.362	1.146	1.332	7.535	643	16.018	880	16.898
SET	4.939	1.237	1.099	7.153	659	15.088	514	15.601
OUT	6.083	1.183	1.262	7.939	655	17.122	1.089	18.211
NOV	5.069	1.223	1.072	7.752	596	15.712	464	16.176
DEZ	6.914	1.445	828	7.932	613	17.733	546	18.279
TOTAL 2001	64.908	14.688	13.855	88.138	7.208	188.797	7.912	196.709
JAN	9.790	1.030	933	8.993	661	21.407	1.274	22.681
FEV	6.291	1.213	819	7.371	1.010	16.704	800	17.504
MAR	6.289	1.168	898	7.543	597	16.495	791	17.286
ABR	7.602	1.297	935	7.889	602	18.324	1.507	19.832
MAIO	6.361	1.193	964	8.058	665	17.242	823	18.065
JUN	5.782	1.212	956	7.824	631	16.404	944	17.348
JUL	7.105	1.126	1.266	9.453	665	19.614	1.667	21.281
AGO	5.490	1.167	1.209	9.166	665	17.697	1.017	18.715
SET	8.337	1.304	1.182	9.945	930	21.698	1.123	22.820
OUT	7.989	1.265	1.396	10.269	787	21.705	2.219	23.924
NOV	6.581	1.308	1.198	9.951	691	19.730	1.298	21.027
DEZ	8.186	1.628	1.102	9.648	704	21.268	1.255	22.523
TOTAL 2002	85.802	14.910	12.858	106.108	8.609	228.287	14.718	243.005
JAN	8.901	995	1.168	11.406	742	23.212	2.516	25.728
FEV	7.026	1.290	1.182	9.208	615	19.321	1.136	20.458
MAR	6.576	1.171	1.085	9.359	686	18.878	1.095	19.973
ABR	9.123	1.250	1.064	10.139	779	22.356	2.806	25.162
MAIO	8.328	1.223	951	10.042	673	21.216	977	22.192
JUN	6.128	1.243	907	9.615	658	18.551	991	19.542
JUL	8.036	1.144	1.017	10.253	983	21.434	1.959	23.393
AGO	6.177	1.219	965	9.512	897	18.771	987	19.758
SET	6.663	1.262	1.157	10.061	1.038	20.181	1.061	21.242
OUT	8.572	1.263	1.107	11.361	1.009	23.312	2.256	25.568
NOV	8.518	1.435	1.059	11.345	929	23.287	1.232	24.519
DEZ	8.968	1.614	1.045	11.891	1.086	24.603	1.220	25.823
TOTAL 2003	93.017	15.109	12.708	124.192	10.096	255.122	18.236	273.358
JAN	10.224	1.050	969	12.685	999	25.928	2.243	28.170
FEV	7.593	1.432	819	10.803	1.046	21.694	1.015	22.709
MAR	8.267	1.272	1.207	11.292	1.354	23.392	1.063	24.455
ABR	9.437	1.512	1.192	11.653	1.247	25.041	2.225	27.266
MAIO	7.177	1.449	1.068	12.427	1.334	23.456	1.123	24.579
JUN	7.894	1.412	1.287	13.094	1.561	25.248	1.319	26.566
JUL	8.730	1.558	1.296	12.629	1.298	25.512	2.642	28.154
AGO	7.496	1.685	1.319	12.746	1.288	24.534	1.390	25.924
TOTAL 2004	66.819	11.371	9.157	97.329	10.128	194.804	13.019	207.824

(*) CPMF, COFINS, PIS/PASEP, CSLL e CIDE-COMBUSTÍVEIS.

(**) Incluído REFIS, PAES e RETENÇÃO NA FONTE - LEI Nº 10.333, ART. 30.

ARRECAÇÃO DAS RECEITAS FEDERAIS

PERÍODO: JANEIRO DE 2000 A AGOSTO DE 2004

(A PREÇOS DE AGOSTO/04 - IPCA)

UNIDADE: R\$ MILHÕES

MÊS	I. Renda	IPI (Exceto IPI-Vinculado)	I. Importação e IPI-Vinculado	Contribuições (*)	Outros (**)	Receita Administrada	Demais Receitas	Total Geral
JAN	7.405	1.434	1.285	9.514	592	20.231	841	21.072
FEV	6.045	1.614	1.311	8.391	575	17.936	1.015	18.951
MAR	8.213	1.466	1.447	10.001	614	21.742	915	22.656
ABR	6.750	1.816	1.305	8.656	603	19.130	1.030	20.160
MAIO	5.930	1.583	1.611	8.744	697	18.565	449	19.014
JUN	6.187	1.639	1.602	9.003	756	19.185	550	19.735
JUL	6.898	1.592	1.565	8.715	639	19.408	851	20.260
AGO	6.256	1.637	1.804	8.926	756	19.379	4.952	24.331
SET	5.871	1.734	1.711	8.834	763	18.913	489	19.401
OUT	6.442	1.773	1.818	9.805	675	20.513	1.678	22.192
NOV	6.238	1.681	1.918	10.143	883	20.862	611	21.473
DEZ	8.563	2.061	1.712	10.097	847	23.280	593	23.873
TOTAL 2000	80.799	20.030	19.089	110.827	8.400	239.145	13.973	253.118
JAN	8.576	1.534	1.498	10.566	873	23.048	1.170	24.218
FEV	5.459	1.808	1.219	8.509	653	17.647	597	18.244
MAR	6.823	1.411	1.764	9.277	811	20.085	527	20.611
ABR	7.756	1.792	1.610	9.924	779	21.861	1.088	22.950
MAIO	6.865	1.632	1.842	9.861	849	21.049	669	21.718
JUN	6.787	1.729	1.647	9.771	732	20.666	732	21.398
JUL	7.564	1.621	1.679	10.030	816	21.710	1.237	22.947
AGO	7.106	1.519	1.765	9.987	852	21.230	1.166	22.397
SET	6.528	1.635	1.453	9.454	872	19.942	679	20.621
OUT	7.974	1.551	1.654	10.406	858	22.444	1.428	23.872
NOV	6.597	1.591	1.395	10.090	776	20.450	604	21.055
DEZ	8.941	1.869	1.071	10.258	793	22.932	706	23.638
TOTAL 2001	86.976	19.693	18.598	118.135	9.663	253.065	10.603	263.668
JAN	12.595	1.325	1.200	11.569	851	27.540	1.639	29.179
FEV	8.064	1.555	1.050	9.449	1.294	21.412	1.025	22.438
MAR	8.014	1.488	1.144	9.611	761	21.018	1.008	22.026
ABR	9.609	1.639	1.183	9.972	761	23.164	1.905	25.070
MAIO	8.025	1.505	1.216	10.165	839	21.750	1.039	22.789
JUN	7.264	1.522	1.200	9.828	793	20.607	1.186	21.793
JUL	8.820	1.398	1.571	11.735	826	24.350	2.069	26.419
AGO	6.772	1.439	1.491	11.305	820	21.828	1.255	23.083
SET	10.210	1.597	1.448	12.178	1.138	26.571	1.375	27.946
OUT	9.656	1.529	1.687	12.413	951	26.237	2.682	28.919
NOV	7.722	1.535	1.406	11.676	811	23.149	1.523	24.672
DEZ	9.407	1.871	1.266	11.087	809	24.441	1.442	25.883
TOTAL 2002	106.156	18.403	15.863	130.989	10.655	282.066	18.148	300.214
JAN	10.004	1.118	1.313	12.819	834	26.088	2.827	28.915
FEV	7.774	1.427	1.308	10.189	681	21.380	1.258	22.637
MAR	7.188	1.280	1.186	10.230	750	20.635	1.197	21.832
ABR	9.877	1.354	1.152	10.977	844	24.203	3.038	27.240
MAIO	8.961	1.316	1.023	10.805	724	22.828	1.051	23.879
JUN	6.604	1.339	978	10.361	709	19.991	1.068	21.059
JUL	8.643	1.231	1.094	11.027	1.058	23.052	2.107	25.159
AGO	6.621	1.306	1.034	10.196	962	20.119	1.058	21.177
SET	7.086	1.342	1.231	10.700	1.104	21.463	1.129	22.592
OUT	9.091	1.340	1.174	12.048	1.070	24.722	2.393	27.114
NOV	9.003	1.517	1.119	11.991	982	24.611	1.302	25.913
DEZ	9.429	1.697	1.099	12.502	1.142	25.868	1.282	27.151
TOTAL 2003	100.281	16.267	13.711	133.845	10.858	274.961	19.709	294.670
JAN	10.669	1.096	1.011	13.237	1.042	27.055	2.340	29.395
FEV	7.875	1.486	850	11.204	1.085	22.500	1.052	23.552
MAR	8.534	1.313	1.246	11.657	1.398	24.148	1.098	25.245
ABR	9.706	1.555	1.226	11.985	1.283	25.755	2.288	28.043
MAIO	7.345	1.483	1.092	12.717	1.365	24.002	1.149	25.151
JUN	8.021	1.435	1.307	13.304	1.586	25.653	1.340	26.993
JUL	8.790	1.569	1.305	12.716	1.307	25.688	2.661	28.349
AGO	7.496	1.685	1.319	12.746	1.288	24.534	1.390	25.924
TOTAL 2004	68.436	11.621	9.357	99.566	10.355	199.334	13.318	212.652

(*) CPMF, COFINS, PIS/PASEP, CSLL e CIDE-COMBUSTÍVEIS.

(**) Incluído REFIS, PAES e RETENÇÃO NA FONTE - LEI Nº 10.333, ART. 30.

ARRECAÇÃO DAS RECEITAS FEDERAIS

PERÍODO: JANEIRO DE 2000 A AGOSTO DE 2004

(A PREÇOS DE AGOSTO/04 - IGP-DI)

UNIDADE: R\$ MILHÕES

MÊS	I. Renda	IPI (Exceto IPI-Vinculado)	I. Importação e IPI-Vinculado	Contribuições (*)	Outros (**)	Receita Administrada	Demais Receitas	Total Geral
JAN	9.033	1.749	1.568	11.605	723	24.678	1.025	25.703
FEV	7.369	1.968	1.598	10.230	701	21.865	1.237	23.103
MAR	10.017	1.788	1.765	12.196	749	26.515	1.115	27.631
ABR	8.256	2.221	1.597	10.587	738	23.398	1.260	24.658
MAIO	7.206	1.923	1.958	10.624	847	22.558	545	23.103
JUN	7.465	1.978	1.933	10.863	912	23.150	663	23.814
JUL	8.270	1.909	1.876	10.449	766	23.270	1.021	24.291
AGO	7.464	1.953	2.153	10.648	902	23.119	5.907	29.026
SET	6.972	2.059	2.031	10.491	906	22.460	580	23.040
OUT	7.633	2.101	2.154	11.617	800	24.304	1.989	26.293
NOV	7.385	1.990	2.270	12.009	1.045	24.700	724	25.424
DEZ	10.122	2.436	2.023	11.935	1.001	27.517	701	28.217
TOTAL 2000	97.191	24.075	22.926	133.254	10.089	287.535	16.768	304.303
JAN	10.145	1.815	1.773	12.499	1.032	27.264	1.384	28.648
FEV	6.465	2.141	1.443	10.077	773	20.900	707	21.607
MAR	8.047	1.664	2.080	10.941	956	23.688	621	24.309
ABR	9.098	2.102	1.889	11.641	913	25.643	1.277	26.920
MAIO	8.050	1.914	2.160	11.564	995	24.683	784	25.467
JUN	7.885	2.009	1.914	11.352	850	24.009	850	24.859
JUL	8.763	1.878	1.945	11.620	945	25.150	1.433	26.583
AGO	8.216	1.756	2.041	11.547	985	24.546	1.348	25.894
SET	7.540	1.889	1.678	10.920	1.007	23.033	784	23.817
OUT	9.153	1.781	1.899	11.946	985	25.764	1.639	27.403
NOV	7.570	1.826	1.601	11.578	891	23.464	693	24.158
DEZ	10.307	2.154	1.235	11.825	914	26.436	814	27.250
TOTAL 2001	101.239	22.929	21.657	137.509	11.248	294.581	12.335	306.916
JAN	14.566	1.532	1.388	13.381	984	31.852	1.896	33.747
FEV	9.343	1.802	1.217	10.947	1.499	24.809	1.188	25.997
MAR	9.331	1.732	1.332	11.191	886	24.472	1.174	25.645
ABR	11.199	1.910	1.378	11.622	887	26.997	2.221	29.218
MAIO	9.269	1.738	1.405	11.742	970	25.123	1.200	26.323
JUN	8.281	1.735	1.369	11.205	904	23.494	1.352	24.846
JUL	9.971	1.581	1.776	13.266	933	27.527	2.339	29.866
AGO	7.528	1.600	1.658	12.567	912	24.264	1.395	25.659
SET	11.137	1.742	1.579	13.284	1.242	28.984	1.500	30.484
OUT	10.240	1.621	1.789	13.164	1.009	27.823	2.844	30.667
NOV	7.971	1.584	1.451	12.052	837	23.895	1.572	25.467
DEZ	9.653	1.920	1.299	11.378	830	25.081	1.480	26.560
TOTAL 2002	118.489	20.499	17.641	145.798	11.893	314.321	20.160	334.480
JAN	10.274	1.148	1.348	13.165	856	26.792	2.904	29.696
FEV	7.983	1.465	1.343	10.462	699	21.952	1.291	23.243
MAR	7.350	1.309	1.213	10.460	767	21.098	1.224	22.322
ABR	10.154	1.392	1.184	11.286	867	24.884	3.123	28.007
MAIO	9.332	1.370	1.065	11.252	754	23.773	1.095	24.868
JUN	6.916	1.402	1.024	10.850	742	20.934	1.118	22.053
JUL	9.087	1.294	1.150	11.593	1.112	24.236	2.215	26.451
AGO	6.942	1.370	1.084	10.689	1.009	21.094	1.109	22.203
SET	7.409	1.404	1.287	11.188	1.154	22.442	1.180	23.623
OUT	9.491	1.399	1.226	12.579	1.117	25.811	2.498	28.309
NOV	9.386	1.581	1.167	12.502	1.024	25.660	1.357	27.017
DEZ	9.823	1.767	1.145	13.024	1.189	26.949	1.336	28.285
TOTAL 2003	104.147	16.902	14.236	139.050	11.291	285.626	20.451	306.076
JAN	11.110	1.141	1.053	13.784	1.086	28.174	2.437	30.611
FEV	8.163	1.540	881	11.614	1.124	23.322	1.091	24.412
MAR	8.805	1.355	1.286	12.027	1.443	24.915	1.133	26.048
ABR	9.937	1.592	1.255	12.271	1.313	26.369	2.343	28.711
MAIO	7.449	1.504	1.108	12.898	1.384	24.344	1.166	25.510
JUN	8.089	1.447	1.318	13.417	1.600	25.870	1.351	27.221
JUL	8.845	1.579	1.313	12.795	1.315	25.846	2.677	28.523
AGO	7.496	1.685	1.319	12.746	1.288	24.534	1.390	25.924
TOTAL 2004	69.894	11.843	9.533	101.551	10.553	203.375	13.587	216.961

(*) CPMF, COFINS, PIS/PASEP, CSLL e CIDE-COMBUSTÍVEIS.

(**) Incluído REFIS, PAES e RETENÇÃO NA FONTE - LEI Nº 10.333, ART. 30.

TABELA IV

CONVERSÃO DE DEPÓSITOS JUDICIAIS EM RENDA DA UNIÃO

PERÍODO: JANEIRO DE 2000 A AGOSTO DE 2004

(A PREÇOS CORRENTES)

UNIDADE: R\$ MILHARES

MÊS	COFINS/ FINSOCIAL	IRPJ	PIS/PASEP	CSLL	TOTAL
JAN	30.426	3.423	12.735	8.923	55.507
FEV	35.842	2.515	9.921	3.008	51.286
MAR	16.938	19.162	14.007	3.139	53.246
ABR	28.646	3.144	3.164	2.435	37.389
MAIO	18.625	11.699	13.011	18.955	62.289
JUN	65.660	9.212	14.663	13.522	103.057
JUL	14.885	1.220	35.944	20.615	72.664
AGO	36.463	1.359	6.059	13.036	56.917
SET	24.905	9.245	4.350	8.630	47.130
OUT	9.088	1.892	4.642	4.368	19.990
NOV	24.007	1.459	1.459	6.264	33.189
DEZ	12.256	1.680	7.611	3.250	24.797
TOTAL 2000	317.739	66.012	127.566	106.145	617.462
JAN	27.105	626	3.954	4.393	36.078
FEV	19.901	1.154	2.611	1.636	25.302
MAR	48.021	458	2.817	3.664	54.961
ABR	33.299	2.019	5.039	3.607	43.965
MAIO	78.653	839	5.726	2.986	88.204
JUN	17.181	5.820	8.976	2.215	34.192
JUL	35.400	2.529	3.031	3.698	44.658
AGO	23.545	3.543	9.193	7.350	43.632
SET	12.862	15.367	9.223	18.043	55.495
OUT	25.092	5.563	5.519	17.256	53.429
NOV	30.427	966	5.222	9.774	46.389
DEZ	10.058	1.221	2.696	1.812	15.787
TOTAL 2001	361.545	40.104	64.008	76.435	542.092
JAN	4.085	1.227	27.179	5.396	37.886
FEV	2.305	355	4.602	390	7.651
MAR	10.125	344	8.147	8.863	27.479
ABR	17.767	3.180	7.587	8.426	36.960
MAIO	16.518	5.371	25.834	6.086	53.809
JUN	13.616	648	1.706	21.841	37.811
JUL	9.086	40.060	2.250	1.750	53.146
AGO	85.507	1.948	3.848	3.361	94.664
SET	27.013	3.025	8.045	10.867	48.951
OUT	7.648	1.064	5.389	8.216	22.318
NOV	8.464	843	1.730	1.896	12.933
DEZ	13.940	28.925	13.507	875	57.248
TOTAL 2002	216.073	86.990	109.826	77.968	490.857
JAN	3.432	340	4.861	688	9.320
FEV	11.587	1.687	1.226	18.364	32.863
MAR	53.364	435	5.731	4.621	64.151
ABR	15.808	2.372	3.320	6.089	27.589
MAIO	11.285	2.512	1.825	6.321	21.943
JUN	55.882	1.149	6.526	2.103	65.660
JUL	37.983	10.516	8.645	10.815	67.959
AGO	7.422	2.350	4.079	11.035	24.886
SET	12.043	3.027	6.967	1.473	23.511
OUT	11.088	3.344	2.870	4.062	21.363
NOV	10.933	968	6.886	10.760	29.547
DEZ	25.656	2.814	8.720	16.546	53.737
TOTAL 2003	256.483	31.514	61.654	92.877	442.528
JAN	6.007	2.101	21.198	996	30.302
FEV	6.148	1.599	11.216	9.180	28.143
MAR	8.243	2.704	11.288	8.040	30.275
ABR	14.524	890	3.245	891	19.550
MAIO	9.912	1.557	2.300	9.716	23.486
JUN	22.658	629	3.742	9.373	36.402
JUL	12.856	2.162	3.635	1.543	20.196
AGO	26.597	3.633	3.898	2.344	36.471
TOTAL 2004	106.945	15.276	60.521	42.084	224.826

CONVERSÃO DE DEPÓSITOS JUDICIAIS EM RENDA DA UNIÃO

PERÍODO: JANEIRO DE 2000 A AGOSTO DE 2004

(A PREÇOS DE AGOSTO/04 - IPCA)

UNIDADE: R\$ MILHARES

MÊS	COFINS/ FINSOCIAL	IRPJ	PIS/PASEP	CSLL	TOTAL
JAN	44.620	5.020	18.676	13.086	81.402
FEV	52.495	3.684	14.531	4.405	75.114
MAR	24.753	28.003	20.470	4.587	77.814
ABR	41.688	4.576	4.604	3.543	54.411
MAIO	27.101	17.023	18.933	27.582	90.639
JUN	95.325	13.374	21.287	19.631	149.618
JUL	21.267	1.743	51.356	29.455	103.822
AGO	51.424	1.917	8.545	18.386	80.271
SET	35.043	13.009	6.120	12.143	66.315
OUT	12.769	2.659	6.523	6.138	28.089
NOV	33.625	2.043	2.043	8.773	46.485
DEZ	17.065	2.340	10.598	4.525	34.528
TOTAL 2000	457.175	95.392	183.687	152.255	888.509
JAN	37.527	867	5.474	6.082	49.950
FEV	27.428	1.590	3.598	2.254	34.871
MAR	65.932	629	3.868	5.031	75.460
ABR	45.455	2.756	6.879	4.924	60.014
MAIO	106.927	1.140	7.784	4.059	119.911
JUN	23.237	7.871	12.140	2.996	46.243
JUL	47.248	3.375	4.046	4.936	59.605
AGO	31.207	4.696	12.185	9.742	57.831
SET	17.000	20.310	12.190	23.848	73.349
OUT	32.891	7.292	7.234	22.620	70.037
NOV	39.604	1.257	6.797	12.722	60.380
DEZ	13.007	1.579	3.486	2.343	20.416
TOTAL 2001	487.463	53.364	85.682	101.558	728.066
JAN	5.256	1.578	34.965	6.942	48.740
FEV	2.954	455	5.899	500	9.808
MAR	12.901	439	10.381	11.294	35.014
ABR	22.459	4.020	9.591	10.652	46.722
MAIO	20.837	6.776	32.590	7.677	67.879
JUN	17.104	814	2.144	27.437	47.498
JUL	11.279	49.731	2.794	2.173	65.977
AGO	105.465	2.403	4.746	4.145	116.759
SET	33.081	3.704	9.852	13.308	59.945
OUT	9.245	1.286	6.515	9.931	26.977
NOV	9.931	989	2.030	2.225	15.175
DEZ	16.020	33.240	15.523	1.006	65.789
TOTAL 2002	266.532	105.435	137.028	97.290	606.285
JAN	3.857	382	5.463	773	10.475
FEV	12.821	1.867	1.356	20.320	36.364
MAR	58.331	476	6.264	5.051	70.122
ABR	17.114	2.567	3.594	6.592	29.867
MAIO	12.143	2.703	1.963	6.802	23.612
JUN	60.221	1.238	7.032	2.266	70.758
JUL	40.850	11.310	9.298	11.631	73.089
AGO	7.955	2.519	4.372	11.828	26.673
SET	12.808	3.220	7.410	1.566	25.005
OUT	11.758	3.546	3.043	4.307	22.654
NOV	11.555	1.023	7.277	11.372	31.227
DEZ	26.975	2.958	9.169	17.397	56.499
TOTAL 2003	276.389	33.809	66.242	99.906	476.347
JAN	6.268	2.193	22.119	1.040	31.620
FEV	6.377	1.658	11.632	9.521	29.189
MAR	8.510	2.791	11.653	8.300	31.253
ABR	14.938	916	3.337	917	20.107
MAIO	10.142	1.594	2.353	9.943	24.032
JUN	23.022	639	3.803	9.524	36.987
JUL	12.945	2.177	3.660	1.553	20.336
AGO	26.597	3.633	3.898	2.344	36.471
TOTAL 2004	108.798	15.601	62.456	43.141	229.995

CONVERSÃO DE DEPÓSITOS JUDICIAIS EM RENDA DA UNIÃO

PERÍODO: JANEIRO DE 2000 A AGOSTO DE 2004

(A PREÇOS DE AGOSTO/04 - IGP-DI)

UNIDADE: R\$ MILHARES

MÊS	COFINS/ FINSOCIAL	IRPJ	PIS/PASEP	CSLL	TOTAL
JAN	54.427	6.124	22.781	15.963	99.295
FEV	63.995	4.491	17.714	5.370	91.570
MAR	30.188	34.152	24.965	5.595	94.899
ABR	50.988	5.597	5.631	4.334	66.550
MAIO	32.930	20.685	23.005	33.514	110.134
JUN	115.025	16.138	25.686	23.688	180.537
JUL	25.499	2.090	61.575	35.316	124.481
AGO	61.348	2.286	10.194	21.934	95.762
SET	41.615	15.448	7.268	14.421	78.752
OUT	15.129	3.150	7.728	7.272	33.279
NOV	39.811	2.419	2.419	10.388	55.038
DEZ	20.171	2.765	12.527	5.348	40.811
TOTAL 2000	551.126	115.346	221.494	183.142	1.071.109
JAN	44.392	1.026	6.476	7.194	59.088
FEV	32.484	1.883	4.262	2.670	41.299
MAR	77.760	742	4.562	5.934	88.998
ABR	53.319	3.233	8.069	5.775	70.396
MAIO	125.387	1.337	9.128	4.760	140.612
JUN	26.996	9.144	14.104	3.480	53.724
JUL	54.735	3.910	4.687	5.719	69.050
AGO	36.081	5.429	14.088	11.264	66.862
SET	19.635	23.459	14.079	27.545	84.718
OUT	37.757	8.371	8.305	25.966	80.399
NOV	45.441	1.442	7.799	14.597	69.279
DEZ	14.994	1.820	4.019	2.701	23.535
TOTAL 2001	568.980	61.797	99.577	117.606	847.959
JAN	6.078	1.825	40.439	8.028	56.371
FEV	3.423	528	6.834	579	11.364
MAR	15.021	511	12.087	13.149	40.768
ABR	26.176	4.685	11.178	12.415	54.453
MAIO	24.068	7.827	37.644	8.868	78.407
JUN	19.500	928	2.444	31.281	54.153
JUL	12.751	56.221	3.158	2.456	74.587
AGO	117.236	2.671	5.276	4.608	129.791
SET	36.085	4.041	10.747	14.517	65.389
OUT	9.804	1.363	6.908	10.532	28.608
NOV	10.250	1.021	2.096	2.296	15.664
DEZ	16.439	34.111	15.929	1.032	67.511
TOTAL 2002	296.834	115.731	154.741	109.762	677.067
JAN	3.961	392	5.610	794	10.758
FEV	13.164	1.917	1.393	20.865	37.338
MAR	59.640	486	6.405	5.164	71.695
ABR	17.595	2.640	3.695	6.777	30.708
MAIO	12.646	2.815	2.045	7.083	24.589
JUN	63.061	1.297	7.364	2.373	74.094
JUL	42.948	11.891	9.775	12.229	76.843
AGO	8.341	2.641	4.583	12.400	27.965
SET	13.393	3.367	7.748	1.638	26.146
OUT	12.276	3.702	3.177	4.497	23.653
NOV	12.047	1.066	7.587	11.857	32.558
DEZ	28.103	3.082	9.552	18.124	58.860
TOTAL 2003	287.174	35.296	68.935	103.801	495.206
JAN	6.528	2.283	23.034	1.083	32.928
FEV	6.610	1.719	12.057	9.869	30.255
MAR	8.780	2.880	12.023	8.564	32.247
ABR	15.294	937	3.417	938	20.586
MAIO	10.287	1.616	2.387	10.084	24.375
JUN	23.216	644	3.835	9.604	37.299
JUL	13.025	2.191	3.683	1.563	20.461
AGO	26.597	3.633	3.898	2.344	36.471
TOTAL 2004	110.336	15.904	64.334	44.049	234.623

GRÁFICO I-A
ARRECAÇÃO DOS IMPOSTOS E CONTRIBUIÇÕES ADMINISTRADOS PELA SRF
PERÍODO: JANEIRO DE 2001 A AGOSTO DE 2004
(A PREÇOS DE AGOSTO/04 - IPCA)



GRÁFICO I-B
ARRECAÇÃO DOS IMPOSTOS E CONTRIBUIÇÕES ADMINISTRADOS PELA SRF
PERÍODO: JANEIRO DE 2001 A AGOSTO DE 2004
(A PREÇOS DE AGOSTO/04 - IGP-DI)



GRÁFICO II-A
ARRECAÇÃO DO I. RENDA, IPI (EXCETO VINCULADO) E CONTRIBUIÇÕES ADMINISTRADOS PELA SRF
PERÍODO: JANEIRO DE 2001 A AGOSTO DE 2004
(A PREÇOS DE AGOSTO/04 - IPCA)

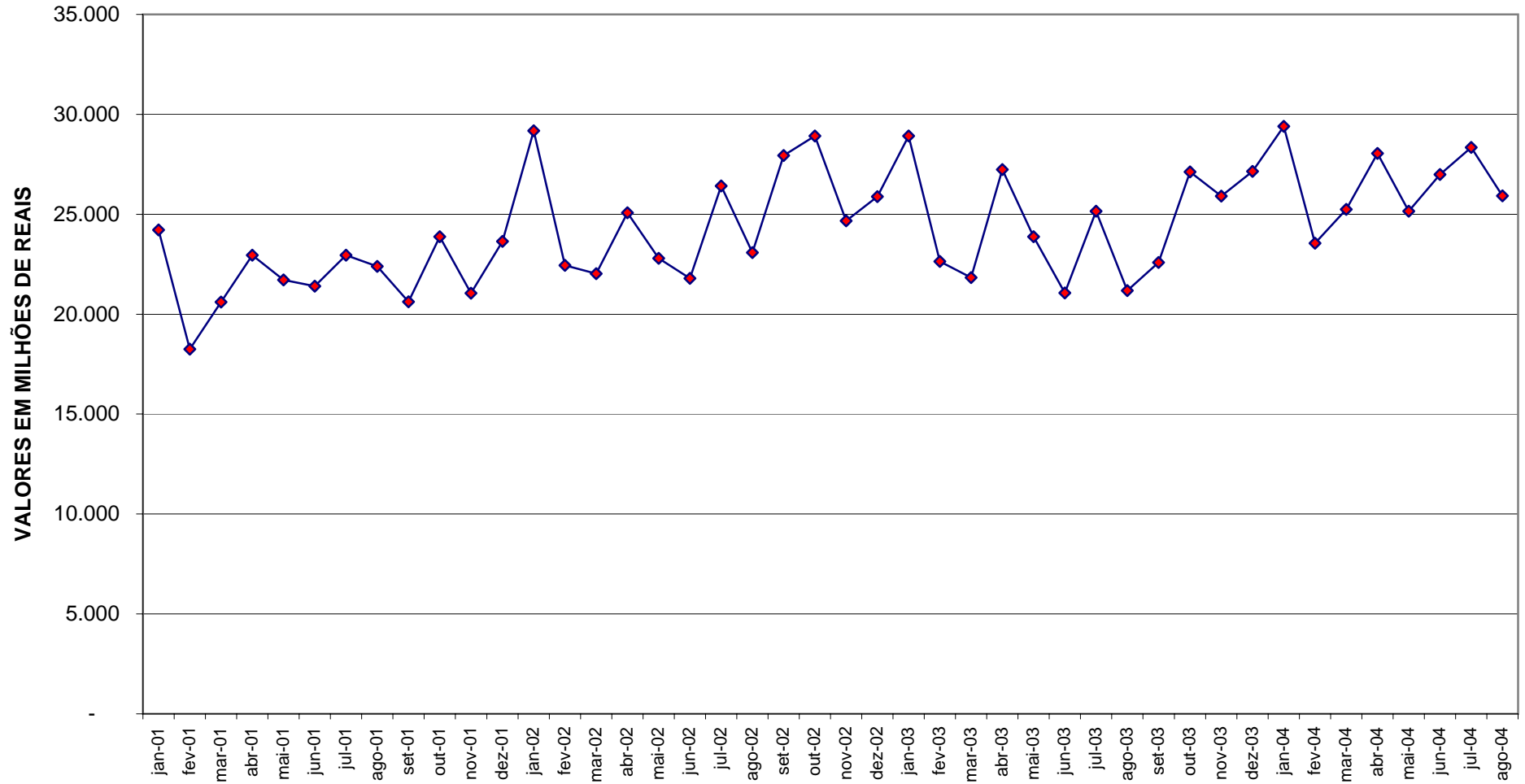

GRÁFICO II-B
ARRECAÇÃO DO I. RENDA, IPI (EXCETO VINCULADO) E CONTRIBUIÇÕES ADMINISTRADAS PELA SRF
PERÍODO: JANEIRO DE 2001 A AGOSTO DE 2004
(A PREÇOS DE AGOSTO/04 - IGP-DI)

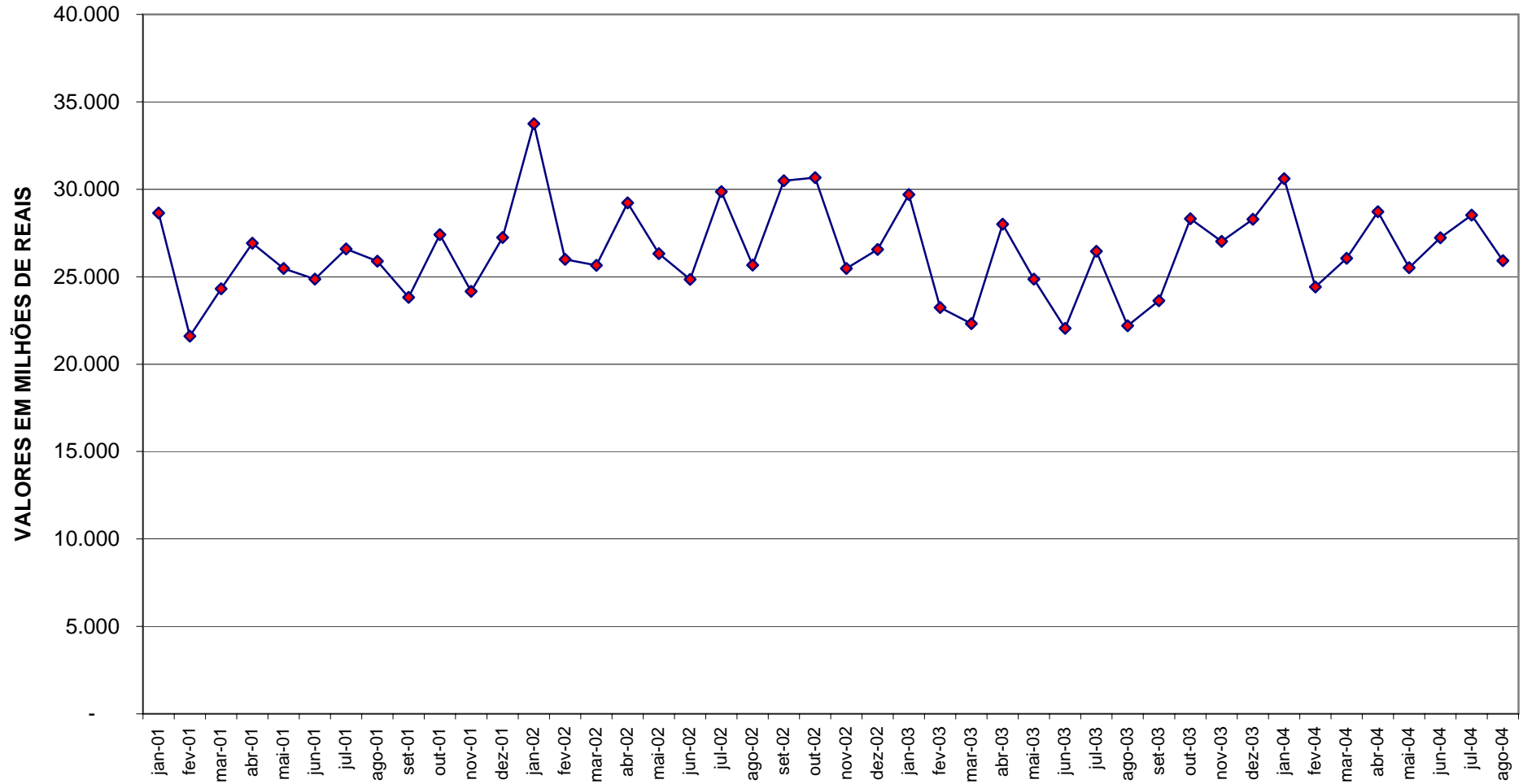
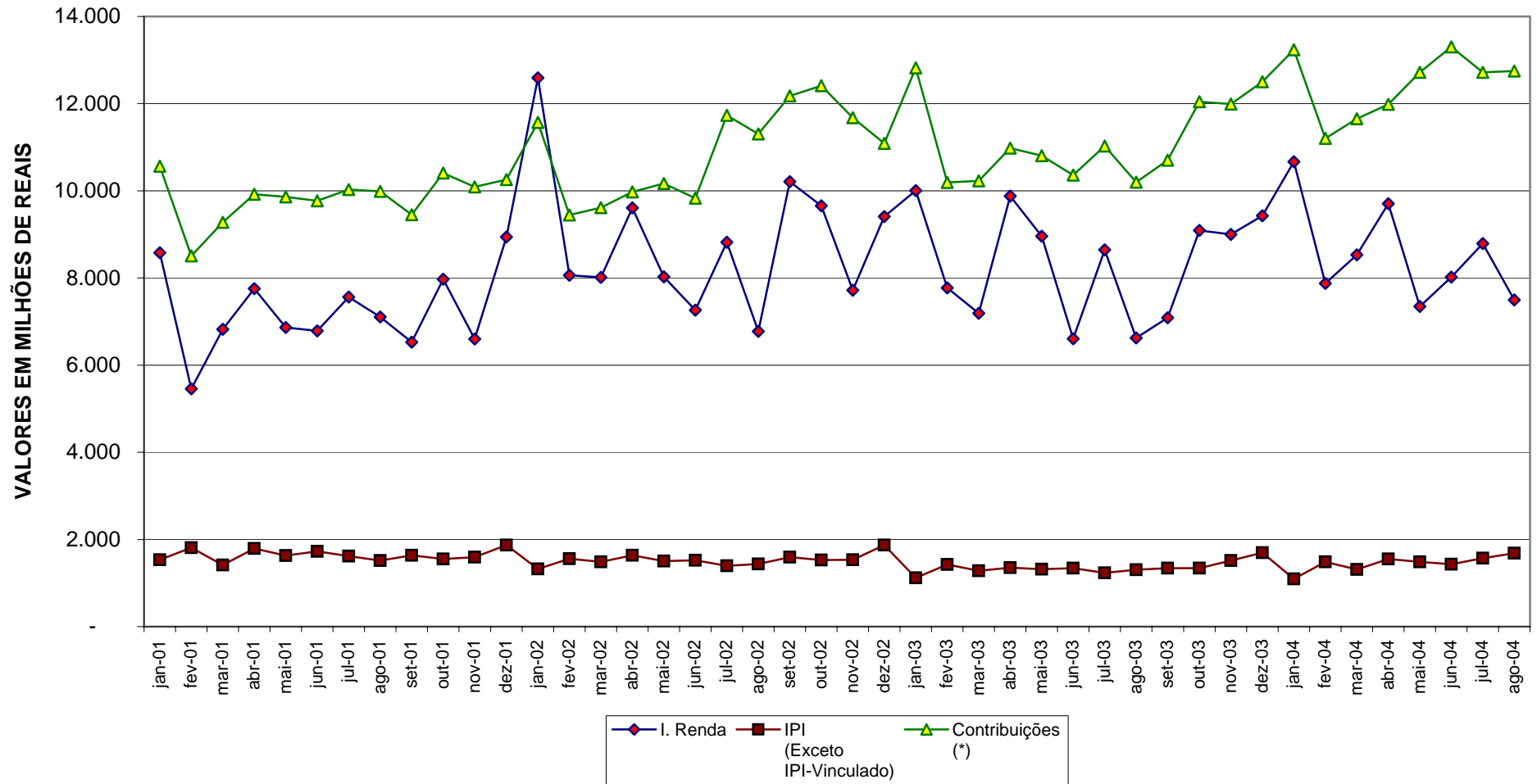