



RECEITA FEDERAL

Coordenação-Geral de Política Tributária

*Análise da Arrecadação das*  
*Receitas Federais*

*Abril de 2004*

BRASÍLIA – MAIO 2004

**SECRETÁRIO DA RECEITA FEDERAL**

Jorge Antônio Deher Rachid

**COORDENADOR-GERAL DE POLÍTICA TRIBUTÁRIA**

Márcio Ferreira Verdi

**COORDENADOR DE PREVISÃO E ANÁLISE**

Raimundo Eloi de Carvalho

**Análise da Arrecadação das Receitas Federais – Abril de 2004**

**Equipe Técnica**

Marylda Macedo de Almeida e Castro

Itamar Alves Barbosa Júnior

Marcelo de Mello Gomide Loures

Rogério Augusto de Oliveira Lima

É autorizada a reprodução total ou parcial do conteúdo desta publicação desde que citada a fonte.

Esplanada dos Ministérios

Edifício Sede do Ministério da Fazenda, 7º andar, sala 705

Brasília – DF CEP - 70.048-900

Brasil

Tel.: Voz : (061) 412.2750/2751

Fax : (061) 412.1728

Home Page : <http://www.receita.fazenda.gov.br>

## **SUMÁRIO**

|   |           |
|---|-----------|
| I. Considerações Gerais .....   | <b>1</b>  |
| II. Desempenho do mês em relação ao mês anterior.....   | <b>2</b>  |
| III. Desempenho do mês em relação ao mesmo mês do ano anterior.....                               | <b>3</b>  |
| IV. Desempenho acumulado no ano em relação ao mesmo período do ano anterior .....                 | <b>4</b>  |
| V. Informações Adicionais .....   | <b>5</b>  |
| . Tabela I (Arrecadação – Abril/03 e Março e Abril/04 – A preços correntes).....                  | <b>9</b>  |
| . Tabela I-A (Arrecadação – Abril/03 e Março e Abril/04 – IPCA) .....                             | <b>10</b> |
| . Tabela I-B (Arrecadação – Abril/03 e Março e Abril/04 – IGP-DI) .....                           | <b>11</b> |
| . Tabela II (Arrecadação – Janeiro a Abril – 2004/2003 – A preços correntes).....                 | <b>12</b> |
| . Tabela II-A (Arrecadação – Janeiro a Abril – 2004/2003 – IPCA) .....                            | <b>13</b> |
| . Tabela II-B (Arrecadação – Janeiro a Abril – 2004/2003 – IGP-DI) .....                          | <b>14</b> |
| . Tabela III (Arrecadação – Janeiro/00 a Abril/04 – A preços correntes).....                      | <b>15</b> |
| . Tabela III-A (Arrecadação – Janeiro/00 a Abril/04 – IPCA).....                                  | <b>16</b> |
| . Tabela III-B (Arrecadação – Janeiro/00 a Abril/04 – IGP-DI).....                                | <b>17</b> |
| . Tabela IV (Depósitos Judiciais – Janeiro/00 a Abril/04 – A preços correntes) .....              | <b>18</b> |
| . Tabela IV-A (Depósitos Judiciais – Janeiro/00 a Abril/04 – IPCA) .....                          | <b>19</b> |
| . Tabela IV-B (Depósitos Judiciais – Janeiro/00 a Abril/04 – IGP-DI).....                         | <b>20</b> |
| . Gráfico I-A (Arrecadação – Janeiro/01 a Abril/04 – IPCA).....                                   | <b>21</b> |
| . Gráfico I-B (Arrecadação – Janeiro/01 a Abril/04 – IGP-DI).....                                 | <b>22</b> |
| . Gráfico II-A (Arrecadação I. Renda, IPI e Contribuições – Janeiro/01 a Abril/04 – IPCA) .....   | <b>23</b> |
| . Gráfico II-B (Arrecadação I. Renda, IPI e Contribuições – Janeiro/01 a Abril/04 – IGP-DI) ..... | <b>24</b> |

## ANÁLISE DA ARRECADAÇÃO DAS RECEITAS FEDERAIS

ABRIL DE 2004

### I. CONSIDERAÇÕES GERAIS

A arrecadação dos impostos e contribuições administrados pela Receita Federal e das demais receitas (taxas e contribuições controladas por outros órgãos, excluídas as contribuições previdenciárias) atingiu o valor de **R\$ 27.266 milhões** no mês de abril de 2004 e **R\$ 102.600 milhões** no período de janeiro a abril de 2004.

#### a) Variação nominal

A arrecadação total, no mês de abril de 2004, apresentou crescimento nominal de **8,36%** em relação a abril de 2003. Quanto às receitas administradas pela SRF, o crescimento foi de **12,01%**.

#### b) Variação real (IPCA/IGP-DI)

A arrecadação total, no mês de abril de 2004, apresentou variações reais de **+2,95%/+2,52%** em relação a abril de 2003. Quanto às receitas administradas pela SRF, as variações reais foram de **+6,41%/+5,97%**.

Cabe destacar que a normatização, cobrança e controle da arrecadação relativos à Contribuição para o Plano de Seguridade Social do Servidor passou a ser competência do Ministério do Planejamento, Orçamento e Gestão a partir de janeiro de 2004, em conformidade com a Lei nº 10.833/03, art. 39.

Por esta razão, sua arrecadação passou a integrar, nos quadros demonstrativos, o item "Demais Receitas", inclusive em períodos anteriores, para evitar distorções na comparação.

O quadro a seguir apresenta os valores mensais e acumulados da arrecadação do período de janeiro a abril de 2003/2004 e as variações nominais e reais.

ARRECADAÇÃO DAS RECEITAS FEDERAIS  
(A PREÇOS CORRENTES E A PREÇOS DE ABRIL/04 - IPCA/IGP-DI)  
PERÍODO: JANEIRO A ABRIL - 2004/2003

| RECEITA                           |         | ARRECADAÇÃO (R\$ MILHOES) |        |         |        |         | VARIÇÃO (%) |         |            |
|-----------------------------------|---------|---------------------------|--------|---------|--------|---------|-------------|---------|------------|
|                                   |         | 2004                      |        |         | 2003   |         | ABR/04      | ABR/04  | JAN-ABR/04 |
|                                   |         | ABR                       | MAR    | JAN-ABR | ABR    | JAN-ABR | MAR/04      | ABR/03  | JAN-ABR/03 |
| RECEITA ADMINISTRADA PELA SRF [A] | NOMINAL | 25.041                    | 23.392 | 96.054  | 22.356 | 83.768  | 7,05        | 12,01   | 14,67      |
|                                   | IPCA    | 25.041                    | 23.478 | 96.701  | 23.532 | 89.748  | 6,66        | 6,41    | 7,75       |
|                                   | IGP-DI  | 25.041                    | 23.661 | 97.605  | 23.631 | 89.957  | 5,83        | 5,97    | 8,50       |
| DEMAIS RECEITAS [B]               | NOMINAL | 2.225                     | 1.063  | 6.545   | 2.806  | 7.553   | 109,20      | (20,71) | (13,34)    |
|                                   | IPCA    | 2.225                     | 1.067  | 6.590   | 2.953  | 8.089   | 108,43      | (24,68) | (18,53)    |
|                                   | IGP-DI  | 2.225                     | 1.076  | 6.650   | 2.966  | 8.112   | 106,82      | (24,99) | (18,02)    |
| TOTAL [A]+[B]                     | NOMINAL | 27.266                    | 24.455 | 102.600 | 25.162 | 91.321  | 11,49       | 8,36    | 12,35      |
|                                   | IPCA    | 27.266                    | 24.546 | 103.292 | 26.486 | 97.837  | 11,08       | 2,95    | 5,57       |
|                                   | IGP-DI  | 27.266                    | 24.737 | 104.255 | 26.597 | 98.068  | 10,22       | 2,52    | 6,31       |

Fonte: SRF (SIADI).

A análise detalhada do comportamento da arrecadação está contida nos itens **II**, **III** e **IV**, a seguir.

## II. DESEMPENHO DA ARRECADAÇÃO DE ABRIL DE 2004 EM RELAÇÃO A MARÇO DE 2004 (Tabelas I, I-A, e I-B)

A arrecadação das Receitas Administradas pela SRF apresentou, no mês de abril de 2004, variações reais de **+6,66%/+5,83%** em relação ao mês anterior.

Os principais fatores que concorreram para esse resultado foram os seguintes:

- pagamento da 1ª cota ou cota única do IRPF devido na Declaração de Ajuste. O valor referente às cotas importou em R\$ 1.165 milhões e explica os acréscimos reais de **409,47%/405,55%** observados na arrecadação do tributo;
- pagamento da 1ª cota ou cota única do IRPJ e da CSLL referente à apuração trimestral encerrada em março de 2004. Cabe ressaltar que os decréscimos reais de **70,96%/71,18%** (IRPJ) e **80,18%/80,33%** (CSLL) observados nas instituições financeiras devem-se ao fato desse setor optar pela apuração por estimativa mensal sendo insignificante a apuração trimestral. Além disso, em março de 2004, o setor recolheu R\$ 801 milhões (IRPJ) e R\$ 357 milhões (CSLL) referentes à Declaração de Ajuste; e
- ocorrência de cinco semanas de fatos geradores em março de 2004, contra quatro semanas em abril de 2004, o que explica o desempenho da arrecadação dos tributos com apuração semanal (IRRF-Rendimentos do Trabalho: **-18,88%/-19,51%**; IRRF-Outros Rendimentos: **-14,16%/-14,82%**; IOF: **-18,73%/-19,35%**; e CPMF: **-17,96%/-18,59%**;

Quanto às demais receitas, os crescimentos reais de **108,43%/106,82%**, em relação a março de 2004, devem-se ao pagamento trimestral de royalties relativos à extração de petróleo.

### III. DESEMPENHO DA ARRECADAÇÃO DE ABRIL DE 2004 EM RELAÇÃO A ABRIL DE 2003 (Tabelas I, I-A, e I-B)

A arrecadação das Receitas Administradas pela SRF apresentou, no mês de abril de 2004, variações reais de **+6,41%/+5,97%** em relação ao mesmo mês do ano anterior.

A seguir, estão discriminados, por tributo, as variações reais mais relevantes e os fatores que concorreram para o resultado.

- **I. Importação (+5,23%/+4,79%) e IPI-Vinculado (+8,47%/+8,02%):** resultado decorrente da conjugação dos seguintes fatores: elevação de 15,90% no valor em dólar das importações tributadas, redução de 2,64% na alíquota média efetiva do I. Importação, de 2,92% na alíquota média efetiva do IPI-Vinculado e de 6,82% na taxa média de câmbio;
- **IPI-Outros (+18,83%/+18,34%):** extinção do crédito presumido PIS/COFINS, dedutível no IPI, em razão da nova forma de tributação relativa a essas contribuições;
- **IRPF-Rendimentos do Trabalho (-1,93%/-2,34%), IRRF-Outros Rendimentos (-6,04%/-6,43%), IOF (-11,86%/-12,23%) e CPMF (-14,12%/+14,48%):** ocorrência de cinco semanas de fatos geradores em abril de 2003, contra quatro semanas em abril de 2004;
- **IRRF-Rendimentos de Capital (-27,20%/-27,51%):** redução na taxa de juros em relação a abril de 2003 com reflexo na arrecadação referente às aplicações de renda fixa e redução na arrecadação referente às operações de swap (R\$ 35 milhões – abril de 2004; R\$ 245 milhões – abril de 2003);
- **COFINS (+21,25%/+20,75%):** aumento da alíquota da COFINS das entidades financeiras de 3% para 4%, retenção na fonte de COFINS referente a pagamentos efetuados a empresas prestadoras de serviços (Lei nº 10.833/03, art. 30) e a vigência da nova forma de tributação (não-cumulatividade) que passou a incorporar, na base de cálculo, os insumos importados;
- **REFIS (-45,32%/-45,55%):** transferência de contribuintes para o parcelamento especial – PAES; e
- **Demais Receitas (-24,68%/-24,99%):** elevada arrecadação de royalties referente à extração de petróleo em abril de 2003.

IV. DESEMPENHO DA ARRECADAÇÃO ACUMULADA DE JANEIRO A ABRIL DE 2004 EM RELAÇÃO AO MESMO PERÍODO DE 2003 (Tabelas II, II-A, e II-B)

A arrecadação das Receitas Administradas pela SRF apresentou, no período de janeiro a abril de 2004, variações reais de **+7,75%/+8,50%**.

A seguir, estão discriminados, por tributo, as variações reais mais relevantes e os fatores que concorreram para o resultado.

- **I. Importação (-12,12%/-11,55%) e IPI-Vinculado (-13,47%/-12,93%):** resultado decorrente da conjugação dos seguintes fatores: elevação de **17,21%** no valor em dólar das importações tributadas, redução de **14,72%** na taxa média de câmbio, de **7,42%** na alíquota média efetiva do I. Importação e de **8,37%** na alíquota média do IPI-Vinculado;
- **IPI-Fumo (+10,01%/+10,83%):** aumento médio de 20% na tabela referente ao imposto (Dec. nº 4.924/03);
- **IRPJ (+17,70%/+18,53%) e CSLL (+20,53%/+21,42%):** arrecadação relativa à Declaração de Ajuste de 2004 – IRPJ/CSLL referente ao ano-calendário 2003 (1º quadrimestre de 2004: R\$ 4.246 milhões e 1º quadrimestre de 2003: R\$ 3.305 milhões) e arrecadação de R\$ 517 milhões, no 1º quadrimestre de 2004, decorrente de compensações, sem contrapartida no 1º quadrimestre de 2003;
- **IRRF-Rendimentos de Capital (-17,51%/-16,80%):** redução na taxa de juros em relação ao 1º quadrimestre de 2003 com reflexo na arrecadação referente às aplicações de renda fixa e redução na arrecadação referente às operações de swap (R\$ 218 milhões – 1º quadrimestre de 2004; R\$ 1.016 milhões – 1º quadrimestre de 2003);
- **IRRF-Remessas para o Exterior (-16,48%/-15,93%):** redução de 14,72% na taxa média de câmbio; e
- **COFINS (+11,44%/+12,22%):** aumento da alíquota da COFINS das entidades financeiras de 3% para 4%, retenção na fonte de COFINS referente a pagamentos efetuados a empresas prestadoras de serviços (Lei nº 10.833/03, art. 30) e a vigência da nova forma de tributação (não-cumulatividade) que passou a incorporar, na base de cálculo, os insumos importados; e
- **REFIS (-46,11%/-45,71%):** transferência de contribuintes para o parcelamento especial – PAES.

## V. INFORMAÇÕES ADICIONAIS:

### a) PASSIVOS TRIBUTÁRIOS

O quadro a seguir mostra o montante do estoque de débitos apurados no âmbito da Secretaria da Receita Federal até 30 de abril de 2004.

#### PASSIVOS TRIBUTÁRIOS

UNIDADE: R\$ MILHÕES

| DISCRIMINAÇÃO  | POSIÇÃO EM 30/ABR/04      |                      |               |
|--|---------------------------|----------------------|---------------|
|  | Nº CONTRIB./<br>PROCESSOS | VALOR<br>CONSOLIDADO | %             |
| <b>1) SALDO DE PARCELAMENTOS</b>   | -                         | <b>65.115</b>        | <b>23,53</b>  |
| 1.1) REFIS (*)   | 33.727                    | 61.204               | 22,12         |
| .SRF   | -                         | 25.763               | 9,31          |
| .PGFN  | -                         | 13.015               | 4,70          |
| .INSS  | -                         | 22.425               | 8,10          |
| 1.2) OUTROS  | -                         | 3.912                | 1,41          |
| .PARCELAMENTO NORMAL CONTROLADO NO SIPADE                                    | 107.987                   | 2.580                | 0,93          |
| .PAES (**)   | -                         | 1.331                | 0,48          |
| <b>2) DÉBITOS EM COBRANÇA NA SRF</b>   | -                         | <b>34.682</b>        | <b>12,53</b>  |
| 2.1) CONTA-CORRENTE PESSOA JURÍDICA (***)                                    | 1.578.492                 | 4.272                | 1,54          |
| 2.2) CONTA-CORRENTE PESSOA FÍSICA  | 1.749.873                 | 1.930                | 0,70          |
| 2.3) PROCESSOS FISCAIS (sem pendência de compensação) (***)                  | 123.870                   | 28.481               | 10,29         |
| <b>3) DÉBITOS COM EXIGIBILIDADE SUSPensa<br/>(EM JULGAMENTO E SUBJUDICE)</b> | -                         | <b>176.917</b>       | <b>63,93</b>  |
| 3.1) PROCESSOS FISCAIS (EM JULGAMENTO)                                       | 102.056                   | 130.840              | 47,28         |
| 3.2) PROCESSOS FISCAIS (SUBJUDICE)   | 19.052                    | 46.077               | 16,65         |
| <b>TOTAL</b>   | -                         | <b>276.715</b>       | <b>100,00</b> |

Fonte: CORAT

(\*) O saldo do REFIS foi corrigido, pois havia um contribuinte consolidado na dívida da Receita com 35 bilhões (empresa de médio porte), isso gerou uma distorção de mais de 50 bilhões na carteira.

(\*\*) Esses dados referem-se apenas aos parcelamentos que migraram do Sistema normal (SIPADE).

(\*\*\*) Foram excluídos os valores e processos de contribuintes optantes pelo PAES.

Obs.: Não inclui valores da dívida ativa em cobrança na PGFN.

### b) REFIS

Foram recepcionados, até dezembro de 2001, 129.166 termos de opções pelo REFIS. Até o mês de abril de 2004, considerando as exclusões e reinclusões por medida judicial, permanecem **33.727** empresas no programa.

O quadro a seguir mostra a evolução da arrecadação do REFIS referente aos impostos e contribuições administrados pela SRF e pelo INSS nos anos de 2002 e de 2003.



ARRECAÇÃO DO REFIS  
PERÍODO: 2003 E JANEIRO A ABRIL DE 2004

UNIDADE: R\$ MILHÕES

| MÊS                     | QUANT.<br>DARF<br>(MÉDIA MENSAL) | ARRECAÇÃO    |            |              |
|-------------------------|----------------------------------|--------------|------------|--------------|
|                         |                                  | SRF/PGFN     | INSS       | TOTAL        |
| <b>JAN-DEZ<br/>2003</b> | <b>54.999</b>                    | <b>1.103</b> | <b>304</b> | <b>1.407</b> |
| JAN                     | 40.305                           | 74           | 19         | 93           |
| FEV                     | 40.315                           | 57           | 28         | 85           |
| MAR                     | 44.953                           | 52           | 27         | 78           |
| ABR                     | 39.941                           | 63           | 33         | 96           |
| <b>JAN-ABR<br/>2004</b> | <b>41.379</b>                    | <b>247</b>   | <b>106</b> | <b>353</b>   |

**c) PAES**

O quadro a seguir mostra a arrecadação relativa ao parcelamento especial (PAES), em conformidade com o art. 1º da Lei nº 10.684/03.

ARRECAÇÃO DO PAES  
PERÍODO: 2003 E JANEIRO A ABRIL DE 2004

UNIDADE: R\$ MILHÕES

| MÊS                     | PESSOAS FÍSICAS |             | MICROEMPRESAS |             | EMPRESAS DE PEQUENO PORTE |             | DEMAIS PESSOAS JURÍDICAS |             | TOTAL        |             |
|-------------------------|-----------------|-------------|---------------|-------------|---------------------------|-------------|--------------------------|-------------|--------------|-------------|
|                         | VALOR           | Nº CONTRIB. | VALOR         | Nº CONTRIB. | VALOR                     | Nº CONTRIB. | VALOR                    | Nº CONTRIB. | VALOR        | Nº CONTRIB. |
| <b>JUL-DEZ<br/>2003</b> | <b>53</b>       | <b>-</b>    | <b>94</b>     | <b>-</b>    | <b>116</b>                | <b>-</b>    | <b>1.100</b>             | <b>-</b>    | <b>1.363</b> | <b>-</b>    |
| JAN                     | 7               | 91.490      | 15            | 167.812     | 19                        | 88.726      | 183                      | 24.405      | 224          | 372.433     |
| FEV                     | 7               | 91.490      | 13            | 167.812     | 18                        | 88.726      | 174                      | 24.405      | 212          | 372.433     |
| MAR                     | 7               | 91.490      | 15            | 167.812     | 20                        | 88.726      | 191                      | 24.405      | 233          | 372.433     |
| ABR                     | 7               | 91.503      | 13            | 167.858     | 19                        | 88.763      | 185                      | 24.421      | 223          | 372.545     |
| <b>JAN-ABR<br/>2004</b> | <b>29</b>       | <b>-</b>    | <b>55</b>     | <b>-</b>    | <b>76</b>                 | <b>-</b>    | <b>733</b>               | <b>-</b>    | <b>892</b>   | <b>-</b>    |

## d) SIMPLES

ARRECAÇÃO DO SIMPLES  
PERÍODO: 2003 E JANEIRO A ABRIL DE 2004

UNIDADE: R\$ MILHÕES

| MÊS                 | SRF            |              | INSS           |              | ICMS/ISS    |             | TOTAL          |               |
|---------------------|----------------|--------------|----------------|--------------|-------------|-------------|----------------|---------------|
|                     | VALOR          | %            | VALOR          | %            | VALOR       | %           | VALOR          | %             |
| <b>JAN-DEZ 2003</b> | <b>4.999,7</b> | <b>59,39</b> | <b>3.392,4</b> | <b>40,30</b> | <b>26,5</b> | <b>0,31</b> | <b>8.418,6</b> | <b>100,00</b> |
| JAN                 | 546,3          | 57,99        | 393,3          | 41,75        | 2,5         | 0,27        | 942,2          | 100,00        |
| FEV                 | 391,8          | 58,96        | 270,6          | 40,72        | 2,1         | 0,32        | 664,5          | 100,00        |
| MAR                 | 400,1          | 58,62        | 280,3          | 41,06        | 2,2         | 0,32        | 682,6          | 100,00        |
| ABR                 | 458,3          | 58,82        | 318,5          | 40,87        | 2,4         | 0,31        | 779,2          | 100,00        |
| <b>JAN-ABR 2004</b> | <b>1.796,6</b> | <b>58,55</b> | <b>1.262,7</b> | <b>41,15</b> | <b>9,2</b>  | <b>0,30</b> | <b>3.068,5</b> | <b>100,00</b> |

Obs.: Na arrecadação do INSS, ICMS e ISS estão incluídos os acréscimos de multas e juros de mora

## e) DECOMPOSIÇÃO DA ARRECAÇÃO DO IRPJ

ARRECAÇÃO DO IRPJ  
PERÍODO: 2003 E JANEIRO A ABRIL DE 2004

UNIDADE: R\$ MILHÕES

| MÊS                 | LUCRO REAL    |              | LUCRO PRESUMIDO |              | OUTROS       |              | TOTAL         |               |
|---------------------|---------------|--------------|-----------------|--------------|--------------|--------------|---------------|---------------|
|                     | VALOR         | %            | VALOR           | %            | VALOR        | %            | VALOR         | %             |
| <b>JAN-DEZ 2003</b> | <b>22.814</b> | <b>67,43</b> | <b>5.358</b>    | <b>15,84</b> | <b>5.662</b> | <b>16,73</b> | <b>33.833</b> | <b>100,00</b> |
| JAN                 | 2.768         | 64,43        | 1.086           | 25,29        | 442          | 10,28        | 4.296         | 100,00        |
| FEV                 | 2.600         | 80,61        | 244             | 7,57         | 381          | 11,82        | 3.226         | 100,00        |
| MAR                 | 2.798         | 80,32        | 244             | 7,00         | 442          | 12,68        | 3.483         | 100,00        |
| ABR                 | 2.239         | 60,96        | 1.007           | 27,43        | 427          | 11,62        | 3.673         | 100,00        |
| <b>JAN-ABR 2004</b> | <b>10.405</b> | <b>70,89</b> | <b>2.582</b>    | <b>17,59</b> | <b>1.691</b> | <b>11,52</b> | <b>14.677</b> | <b>100,00</b> |

## f) ARRECAÇÃO DOS RENDIMENTOS DE CAPITAL

ARRECAÇÃO DE IRRF-RENDIMENTOS DE CAPITAL  
PERÍODO: JANEIRO A ABRIL - 2004/2003  
(A PREÇOS CORRENTES)

UNIDADE: R\$ MILHÕES

| MÊS                    | FUNDOS DE RENDA FIXA |              | OPERAÇÕES DE SWAP |              | JUROS REMUN. CAP. PRÓPRIO |            | OUTRAS       |              | TOTAL          |              |
|------------------------|----------------------|--------------|-------------------|--------------|---------------------------|------------|--------------|--------------|----------------|--------------|
|                        | 2004                 | 2003         | 2004              | 2003         | 2004                      | 2003       | 2004         | 2003         | 2004           | 2003         |
| JAN                    | 695                  | 702          | 47                | 319          | 856                       | 586        | 932          | 567          | 2.531          | 2.174        |
| FEV                    | 632                  | 870          | 59                | 250          | 86                        | 154        | 493          | 446          | 1.269          | 1.720        |
| MAR                    | 494                  | 755          | 77                | 202          | 39                        | 45         | 469          | 450          | 1.080          | 1.452        |
| ABR                    | 634                  | 672          | 35                | 245          | 185                       | 154        | 436          | 613          | 1.290          | 1.684        |
| <b>JAN-ABR</b>         | <b>2.456</b>         | <b>2.999</b> | <b>218</b>        | <b>1.016</b> | <b>1.166</b>              | <b>939</b> | <b>2.330</b> | <b>2.075</b> | <b>6.170</b>   | <b>7.030</b> |
| <b>VAR.% 2004/2003</b> | <b>(18,12)</b>       |              | <b>(78,55)</b>    |              | <b>24,16</b>              |            | <b>12,27</b> |              | <b>(12,23)</b> |              |

## h) ARRECADAÇÃO DO PIS/PASEP

ARRECADAÇÃO DO PIS/PASEP  
 PERÍODO: JANEIRO A DEZEMBRO - 2002/2003 E JANEIRO A ABRIL - 2003/2004  
 (A PREÇOS DE ABRIL/04 - IPCA)

UNIDADE: R\$ MILHÕES

| MÊS            | PIS           |               |              | PASEP        |              |              | TOTAL<br>(PIS/PASEP) |               |              | COFINS        |               |               |
|----------------|---------------|---------------|--------------|--------------|--------------|--------------|----------------------|---------------|--------------|---------------|---------------|---------------|
|                | 2003<br>[A]   | 2002<br>[B]   | [A]/[B]%     | 2003<br>[C]  | 2002<br>[D]  | [C]/[D]%     | 2003<br>[E]          | 2002<br>[F]   | [E]/[F]%     | 2003<br>[G]   | 2002<br>[H]   | [G]/[H]%      |
| JAN            | 1.616         | 1.240         | 30,28        | 170          | 85           | 99,55        | 1.785                | 1.325         | 34,72        | 5.749         | 5.388         | 6,70          |
| FEV            | 1.236         | 1.000         | 23,63        | 142          | 98           | 45,04        | 1.378                | 1.098         | 25,54        | 4.761         | 4.479         | 6,31          |
| MAR            | 1.198         | 969           | 23,55        | 190          | 98           | 94,60        | 1.388                | 1.067         | 30,06        | 4.806         | 4.331         | 10,96         |
| ABR            | 1.224         | 1.037         | 17,97        | 169          | 95           | 77,79        | 1.393                | 1.133         | 23,00        | 4.824         | 4.681         | 3,07          |
| MAI            | 1.339         | 1.088         | 23,11        | 165          | 101          | 63,52        | 1.504                | 1.189         | 26,55        | 4.834         | 4.831         | 0,05          |
| JUN            | 1.237         | 1.108         | 11,70        | 251          | 143          | 75,36        | 1.488                | 1.251         | 18,99        | 5.043         | 5.056         | (0,27)        |
| JUL            | 1.273         | 1.119         | 13,81        | 158          | 147          | 7,45         | 1.432                | 1.266         | 13,07        | 4.863         | 4.963         | (2,01)        |
| AGO            | 1.306         | 1.230         | 6,19         | 174          | 148          | 16,97        | 1.480                | 1.379         | 7,35         | 5.007         | 5.597         | (10,54)       |
| SET            | 1.335         | 1.308         | 2,08         | 174          | 149          | 16,79        | 1.510                | 1.457         | 3,59         | 5.162         | 5.946         | (13,18)       |
| OUT            | 1.347         | 1.320         | 2,02         | 183          | 147          | 24,35        | 1.530                | 1.467         | 4,26         | 5.636         | 5.934         | (5,03)        |
| NOV            | 1.474         | 1.297         | 13,62        | 164          | 145          | 13,06        | 1.638                | 1.442         | 13,56        | 5.950         | 6.044         | (1,56)        |
| DEZ            | 1.465         | 1.205         | 21,59        | 178          | 157          | 13,37        | 1.643                | 1.362         | 20,65        | 5.762         | 5.433         | 6,04          |
| <b>TOTAL</b>   | <b>16.050</b> | <b>13.921</b> | <b>15,29</b> | <b>2.119</b> | <b>1.515</b> | <b>39,90</b> | <b>18.169</b>        | <b>15.436</b> | <b>17,71</b> | <b>62.396</b> | <b>62.683</b> | <b>(0,46)</b> |
| MÊS            | PIS           |               |              | PASEP        |              |              | TOTAL<br>(PIS/PASEP) |               |              | COFINS        |               |               |
|                | 2004<br>[A]   | 2003<br>[B]   | [A]/[B]%     | 2004<br>[C]  | 2003<br>[D]  | [C]/[D]%     | 2004<br>[E]          | 2003<br>[F]   | [E]/[F]%     | 2004<br>[G]   | 2003<br>[H]   | [G]/[H]%      |
| JAN            | 1.556         | 1.616         | (3,69)       | 191          | 170          | 12,64        | 1.747                | 1.785         | (2,14)       | 5.864         | 5.749         | 2,01          |
| FEV            | 1.331         | 1.236         | 7,66         | 220          | 142          | 55,00        | 1.551                | 1.378         | 12,53        | 5.279         | 4.761         | 10,88         |
| MAR            | 1.169         | 1.198         | (2,43)       | 206          | 190          | 8,36         | 1.375                | 1.388         | (0,95)       | 5.450         | 4.806         | 13,41         |
| ABR            | 1.258         | 1.224         | 2,78         | 175          | 169          | 3,68         | 1.433                | 1.393         | 2,89         | 5.850         | 4.824         | 21,25         |
| <b>JAN-ABR</b> | <b>5.314</b>  | <b>5.274</b>  | <b>0,76</b>  | <b>793</b>   | <b>671</b>   | <b>18,12</b> | <b>6.107</b>         | <b>5.945</b>  | <b>2,72</b>  | <b>22.443</b> | <b>20.140</b> | <b>11,44</b>  |

Brasília, 13 de maio de 2004.

Coordenação-Geral de Política Tributária

TABELA I

## ARRECADAÇÃO DAS RECEITAS FEDERAIS

PERÍODO: ABRIL DE 2003 E MARÇO E ABRIL DE 2004

(A PREÇOS CORRENTES)

UNIDADE: R\$ MILHÕES

| RECEITAS   | 2004          |               | 2003          | VARIÇÃO (%)      |                  |
|--|---------------|---------------|---------------|------------------|------------------|
|  | ABRIL         | MARÇO         | ABRIL         | ABR/04<br>MAR/04 | ABR/04<br>ABR/03 |
| IMPOSTO SOBRE IMPORTAÇÃO                                     | 748           | 765           | 676           | (2,20)           | 10,76            |
| I.P.I-TOTAL  | 1.955         | 1.714         | 1.639         | 14,09            | 19,29            |
| I.P.I-FUMO   | 185           | 137           | 164           | 35,27            | 13,00            |
| I.P.I-BEBIDAS  | 179           | 130           | 128           | 37,68            | 39,67            |
| I.P.I-AUTOMÓVEIS   | 274           | 222           | 260           | 23,26            | 5,28             |
| I.P.I-VINCULADO À IMPORTAÇÃO                                 | 443           | 442           | 388           | 0,37             | 14,18            |
| I.P.I-OUTROS   | 874           | 783           | 699           | 11,61            | 25,08            |
| IMPOSTO SOBRE A RENDA-TOTAL                                  | 9.437         | 8.267         | 9.123         | 14,16            | 3,44             |
| I.RENDA-PESSOA FÍSICA  | 1.501         | 294           | 1.272         | 411,36           | 17,97            |
| I.RENDA-PESSOA JURÍDICA                                      | 3.673         | 3.483         | 3.324         | 5,44             | 10,48            |
| ENTIDADES FINANCEIRAS  | 351           | 1.203         | 373           | (70,85)          | (5,98)           |
| DEMAIS EMPRESAS  | 3.322         | 2.280         | 2.951         | 45,70            | 12,56            |
| I.RENDA-RETIDO NA FONTE                                      | 4.263         | 4.490         | 4.527         | (5,05)           | (5,81)           |
| I.R.R.F-RENDIMENTOS DO TRABALHO                              | 2.221         | 2.728         | 2.152         | (18,58)          | 3,23             |
| I.R.R.F-RENDIMENTOS DE CAPITAL                               | 1.290         | 1.080         | 1.684         | 19,52            | (23,38)          |
| I.R.R.F-REMESSAS PARA O EXTERIOR                             | 515           | 408           | 452           | 26,38            | 14,06            |
| I.R.R.F-OUTROS RENDIMENTOS                                   | 237           | 275           | 239           | (13,84)          | (1,09)           |
| IOF - I. S/ OPERAÇÕES FINANCEIRAS                            | 374           | 458           | 403           | (18,43)          | (7,22)           |
| ITR - I. TERRITORIAL RURAL                                   | 8             | 7             | 11            | 3,66             | (32,23)          |
| CPMF - CONTRIB. MOVIMENTAÇÃO FINANCEIRA                      | 1.868         | 2.269         | 2.066         | (17,66)          | (9,60)           |
| COFINS - CONTRIB. P/ A SEGURIDADE SOCIAL                     | 5.850         | 5.430         | 4.583         | 7,73             | 27,63            |
| ENTIDADES FINANCEIRAS  | 484           | 377           | 327           | 28,27            | 47,79            |
| DEMAIS EMPRESAS  | 5.366         | 5.053         | 4.256         | 6,19             | 26,08            |
| CONTRIBUIÇÃO PARA O PIS/PASEP                                | 1.433         | 1.370         | 1.323         | 4,62             | 8,30             |
| ENTIDADES FINANCEIRAS  | 81            | 60            | 70            | 33,71            | 15,27            |
| DEMAIS EMPRESAS  | 1.353         | 1.310         | 1.254         | 3,28             | 7,91             |
| CSSL - CONTRIB. SOCIAL S/ LUCRO LÍQUIDO                      | 1.796         | 1.653         | 1.567         | 8,65             | 14,63            |
| ENTIDADES FINANCEIRAS  | 98            | 491           | 97            | (80,10)          | 0,31             |
| DEMAIS EMPRESAS  | 1.698         | 1.162         | 1.469         | 46,14            | 15,58            |
| CIDE-COMBUSTÍVEIS  | 706           | 570           | 600           | 23,87            | 17,80            |
| CONTRIBUIÇÃO PARA O FUNDAP                                   | 24            | 24            | 25            | (0,84)           | (1,15)           |
| OUTRAS RECEITAS ADMINISTRADAS                                | 238           | 222           | 234           | 7,24             | 1,70             |
| <b>SUBTOTAL [A]</b>  | <b>24.437</b> | <b>22.749</b> | <b>22.250</b> | <b>7,42</b>      | <b>9,83</b>      |
| <b>REFIS [B]</b>   | <b>61</b>     | <b>50</b>     | <b>107</b>    | <b>22,53</b>     | <b>(42,45)</b>   |
| <b>PAES [C] *</b>  | <b>223</b>    | <b>233</b>    | <b>-</b>      | <b>(4,45)</b>    | <b>-</b>         |
| <b>RETENÇÃO NA FONTE - LEI Nº 10.833, ART. 30 [D] *</b>      | <b>319</b>    | <b>359</b>    | <b>-</b>      | <b>(11,06)</b>   | <b>-</b>         |
| <b>RECEITA ADMINISTRADA PELA SRF<br/>[E]=[A]+[B]+[C]+[D]</b> | <b>25.041</b> | <b>23.392</b> | <b>22.356</b> | <b>7,05</b>      | <b>12,01</b>     |
| <b>DEMAIS RECEITAS [F]</b>                                   | <b>2.225</b>  | <b>1.063</b>  | <b>2.806</b>  | <b>109,20</b>    | <b>(20,71)</b>   |
| <b>TOTAL GERAL DAS RECEITAS [G]=[E]+[F]</b>                  | <b>27.266</b> | <b>24.455</b> | <b>25.162</b> | <b>11,49</b>     | <b>8,36</b>      |

\* Passivo Financeiro.

TABELA I-A

## ARRECADAÇÃO DAS RECEITAS FEDERAIS

PERÍODO: ABRIL DE 2003 E MARÇO E ABRIL DE 2004

(A PREÇOS DE ABRIL/04 - IPCA)

UNIDADE: R\$ MILHÕES

| RECEITAS   | 2004          |               | 2003          | VARIACÃO (%)     |                  |
|--|---------------|---------------|---------------|------------------|------------------|
|  | ABRIL         | MARÇO         | ABRIL         | ABR/04<br>MAR/04 | ABR/04<br>ABR/03 |
| IMPOSTO SOBRE IMPORTAÇÃO                                     | 748           | 768           | 711           | (2,56)           | 5,23             |
| I.P.I-TOTAL  | 1.955         | 1.720         | 1.725         | 13,67            | 13,33            |
| I.P.I-FUMO   | 185           | 137           | 172           | 34,77            | 7,35             |
| I.P.I-BEBIDAS  | 179           | 131           | 135           | 37,17            | 32,69            |
| I.P.I-AUTOMÓVEIS   | 274           | 223           | 274           | 22,80            | 0,02             |
| I.P.I-VINCULADO À IMPORTAÇÃO                                 | 443           | 443           | 409           | 0,00             | 8,47             |
| I.P.I-OUTROS   | 874           | 786           | 735           | 11,19            | 18,83            |
| IMPOSTO SOBRE A RENDA-TOTAL                                  | 9.437         | 8.297         | 9.603         | 13,74            | (1,73)           |
| I.RENDA-PESSOA FÍSICA  | 1.501         | 295           | 1.339         | 409,47           | 12,08            |
| I.RENDA-PESSOA JURÍDICA                                      | 3.673         | 3.496         | 3.499         | 5,05             | 4,96             |
| ENTIDADES FINANCEIRAS  | 351           | 1.208         | 393           | (70,96)          | (10,68)          |
| DEMAIS EMPRESAS  | 3.322         | 2.289         | 3.106         | 45,16            | 6,94             |
| I.RENDA-RETIDO NA FONTE                                      | 4.263         | 4.507         | 4.765         | (5,40)           | (10,52)          |
| I.R.R.F-RENDIMENTOS DO TRABALHO                              | 2.221         | 2.738         | 2.265         | (18,88)          | (1,93)           |
| I.R.R.F-RENDIMENTOS DE CAPITAL                               | 1.290         | 1.084         | 1.772         | 19,08            | (27,20)          |
| I.R.R.F-REMESSAS PARA O EXTERIOR                             | 515           | 409           | 475           | 25,92            | 8,36             |
| I.R.R.F-OUTROS RENDIMENTOS                                   | 237           | 276           | 252           | (14,16)          | (6,04)           |
| IOF - I. S/ OPERAÇÕES FINANCEIRAS                            | 374           | 460           | 424           | (18,73)          | (11,86)          |
| ITR - I. TERRITORIAL RURAL                                   | 8             | 7             | 12            | 3,28             | (35,62)          |
| CPMF - CONTRIB. MOVIMENTAÇÃO FINANCEIRA                      | 1.868         | 2.277         | 2.175         | (17,96)          | (14,12)          |
| COFINS - CONTRIB. P/ A SEGURIDADE SOCIAL                     | 5.850         | 5.450         | 4.824         | 7,33             | 21,25            |
| ENTIDADES FINANCEIRAS  | 484           | 378           | 345           | 27,80            | 40,40            |
| DEMAIS EMPRESAS  | 5.366         | 5.072         | 4.480         | 5,80             | 19,78            |
| CONTRIBUIÇÃO PARA O PIS/PASEP                                | 1.433         | 1.375         | 1.393         | 4,23             | 2,89             |
| ENTIDADES FINANCEIRAS  | 81            | 60            | 74            | 33,22            | 9,51             |
| DEMAIS EMPRESAS  | 1.353         | 1.315         | 1.319         | 2,90             | 2,52             |
| CSSL - CONTRIB. SOCIAL S/ LUCRO LÍQUIDO                      | 1.796         | 1.659         | 1.649         | 8,25             | 8,90             |
| ENTIDADES FINANCEIRAS  | 98            | 493           | 102           | (80,18)          | (4,70)           |
| DEMAIS EMPRESAS  | 1.698         | 1.166         | 1.546         | 45,60            | 9,80             |
| CIDE-COMBUSTÍVEIS  | 706           | 572           | 631           | 23,41            | 11,91            |
| CONTRIBUIÇÃO PARA O FUNDAF                                   | 24            | 25            | 26            | (1,21)           | (6,09)           |
| OUTRAS RECEITAS ADMINISTRADAS                                | 238           | 223           | 246           | 6,85             | (3,38)           |
| <b>SUBTOTAL [A]</b>  | <b>24.437</b> | <b>22.833</b> | <b>23.420</b> | <b>7,02</b>      | <b>4,34</b>      |
| <b>REFIS [B]</b>   | <b>61</b>     | <b>50</b>     | <b>112</b>    | <b>22,08</b>     | <b>(45,32)</b>   |
| <b>PAES [C] *</b>  | <b>223</b>    | <b>234</b>    | <b>-</b>      | <b>(4,80)</b>    | <b>-</b>         |
| <b>RETENÇÃO NA FONTE - LEI Nº 10.833, ART. 30 [D] *</b>      | <b>319</b>    | <b>360</b>    | <b>-</b>      | <b>(11,39)</b>   | <b>-</b>         |
| <b>RECEITA ADMINISTRADA PELA SRF<br/>[E]=[A]+[B]+[C]+[D]</b> | <b>25.041</b> | <b>23.478</b> | <b>23.532</b> | <b>6,66</b>      | <b>6,41</b>      |
| <b>DEMAIS RECEITAS [F]</b>                                   | <b>2.225</b>  | <b>1.067</b>  | <b>2.953</b>  | <b>108,43</b>    | <b>(24,68)</b>   |
| <b>TOTAL GERAL DAS RECEITAS [G]=[E]+[F]</b>                  | <b>27.266</b> | <b>24.546</b> | <b>26.486</b> | <b>11,08</b>     | <b>2,95</b>      |

\* Passivo Financeiro.

TABELA I-B

## ARRECADAÇÃO DAS RECEITAS FEDERAIS

PERÍODO: ABRIL DE 2003 E MARÇO E ABRIL DE 2004

(A PREÇOS DE ABRIL/04 - IGP-DI)

UNIDADE: R\$ MILHÕES

| RECEITAS   | 2004          |               | 2003          | VARIACAO (%)     |                  |
|--|---------------|---------------|---------------|------------------|------------------|
|  | ABRIL         | MARÇO         | ABRIL         | ABR/04<br>MAR/04 | ABR/04<br>ABR/03 |
| IMPOSTO SOBRE IMPORTAÇÃO                                     | 748           | 774           | 714           | (3,31)           | 4,79             |
| I.P.I-TOTAL  | 1.955         | 1.733         | 1.732         | 12,79            | 12,86            |
| I.P.I-FUMO   | 185           | 138           | 173           | 33,73            | 6,90             |
| I.P.I-BEBIDAS  | 179           | 132           | 136           | 36,11            | 32,13            |
| I.P.I-AUTOMÓVEIS   | 274           | 225           | 275           | 21,85            | (0,40)           |
| I.P.I-VINCULADO À IMPORTAÇÃO                                 | 443           | 447           | 410           | (0,77)           | 8,02             |
| I.P.I-OUTROS   | 874           | 792           | 738           | 10,34            | 18,34            |
| IMPOSTO SOBRE A RENDA-TOTAL                                  | 9.437         | 8.362         | 9.643         | 12,86            | (2,14)           |
| I.RENDA-PESSOA FÍSICA  | 1.501         | 297           | 1.345         | 405,55           | 11,61            |
| I.RENDA-PESSOA JURÍDICA                                      | 3.673         | 3.523         | 3.514         | 4,24             | 4,53             |
| ENTIDADES FINANCEIRAS  | 351           | 1.217         | 394           | (71,18)          | (11,05)          |
| DEMAIS EMPRESAS  | 3.322         | 2.306         | 3.120         | 44,04            | 6,49             |
| I.RENDA-RETIDO NA FONTE                                      | 4.263         | 4.542         | 4.785         | (6,13)           | (10,89)          |
| I.R.R.F-RENDIMENTOS DO TRABALHO                              | 2.221         | 2.759         | 2.274         | (19,51)          | (2,34)           |
| I.R.R.F-RENDIMENTOS DE CAPITAL                               | 1.290         | 1.092         | 1.780         | 18,16            | (27,51)          |
| I.R.R.F-REMESSAS PARA O EXTERIOR                             | 515           | 412           | 477           | 24,95            | 7,91             |
| I.R.R.F-OUTROS RENDIMENTOS                                   | 237           | 278           | 253           | (14,82)          | (6,43)           |
| IOF - I. S/ OPERAÇÕES FINANCEIRAS                            | 374           | 463           | 426           | (19,35)          | (12,23)          |
| ITR - I. TERRITORIAL RURAL                                   | 8             | 7             | 12            | 2,48             | (35,89)          |
| CPMF - CONTRIB. MOVIMENTAÇÃO FINANCEIRA                      | 1.868         | 2.295         | 2.184         | (18,59)          | (14,48)          |
| COFINS - CONTRIB. P/ A SEGURIDADE SOCIAL                     | 5.850         | 5.493         | 4.845         | 6,50             | 20,75            |
| ENTIDADES FINANCEIRAS  | 484           | 381           | 346           | 26,82            | 39,82            |
| DEMAIS EMPRESAS  | 5.366         | 5.111         | 4.499         | 4,99             | 19,28            |
| CONTRIBUIÇÃO PARA O PIS/PASEP                                | 1.433         | 1.386         | 1.399         | 3,43             | 2,46             |
| ENTIDADES FINANCEIRAS  | 81            | 61            | 74            | 32,19            | 9,06             |
| DEMAIS EMPRESAS  | 1.353         | 1.325         | 1.325         | 2,11             | 2,09             |
| CSSL - CONTRIB. SOCIAL S/ LUCRO LÍQUIDO                      | 1.796         | 1.672         | 1.656         | 7,41             | 8,45             |
| ENTIDADES FINANCEIRAS  | 98            | 496           | 103           | (80,33)          | (5,10)           |
| DEMAIS EMPRESAS  | 1.698         | 1.175         | 1.553         | 44,47            | 9,34             |
| CIDE-COMBUSTÍVEIS  | 706           | 577           | 634           | 22,46            | 11,45            |
| CONTRIBUIÇÃO PARA O FUNDAF                                   | 24            | 25            | 26            | (1,97)           | (6,48)           |
| OUTRAS RECEITAS ADMINISTRADAS                                | 238           | 224           | 247           | 6,02             | (3,78)           |
| <b>SUBTOTAL [A]</b>  | <b>24.437</b> | <b>23.011</b> | <b>23.518</b> | <b>6,20</b>      | <b>3,91</b>      |
| <b>REFIS [B]</b>   | <b>61</b>     | <b>51</b>     | <b>113</b>    | <b>21,14</b>     | <b>(45,55)</b>   |
| <b>PAES [C] *</b>  | <b>223</b>    | <b>236</b>    | <b>-</b>      | <b>(5,53)</b>    | <b>-</b>         |
| <b>RETENÇÃO NA FONTE - LEI Nº 10.833, ART. 30 [D] *</b>      | <b>319</b>    | <b>363</b>    | <b>-</b>      | <b>(12,08)</b>   | <b>-</b>         |
| <b>RECEITA ADMINISTRADA PELA SRF<br/>[E]=[A]+[B]+[C]+[D]</b> | <b>25.041</b> | <b>23.661</b> | <b>23.631</b> | <b>5,83</b>      | <b>5,97</b>      |
| <b>DEMAIS RECEITAS [F]</b>                                   | <b>2.225</b>  | <b>1.076</b>  | <b>2.966</b>  | <b>106,82</b>    | <b>(24,99)</b>   |
| <b>TOTAL GERAL DAS RECEITAS [G]=[E]+[F]</b>                  | <b>27.266</b> | <b>24.737</b> | <b>26.597</b> | <b>10,22</b>     | <b>2,52</b>      |

\* Passivo Financeiro.

TABELA II

## ARRECADAÇÃO DAS RECEITAS FEDERAIS

PERÍODO: JANEIRO A ABRIL - 2004/2003

(A PREÇOS CORRENTES)

UNIDADE: R\$ MILHÕES

| RECEITAS   | 2004<br>[A]    | 2003<br>[B]   | VAR. (%)<br>[A]/[B] | PARTICIPAÇÃO (%) |               |
|--|----------------|---------------|---------------------|------------------|---------------|
|  |                |               |                     | 2004             | 2003          |
| IMPOSTO SOBRE IMPORTAÇÃO                                     | 2.663          | 2.845         | (6,42)              | 2,60             | 3,12          |
| I.P.I-TOTAL  | 6.791          | 6.360         | 6,77                | 6,62             | 6,96          |
| I.P.I-FUMO   | 751            | 642           | 16,94               | 0,73             | 0,70          |
| I.P.I-BEBIDAS  | 672            | 647           | 3,84                | 0,66             | 0,71          |
| I.P.I-AUTOMÓVEIS   | 857            | 813           | 5,30                | 0,83             | 0,89          |
| I.P.I-VINCULADO À IMPORTAÇÃO                                 | 1.525          | 1.654         | (7,81)              | 1,49             | 1,81          |
| I.P.I-OUTROS   | 2.986          | 2.603         | 14,70               | 2,91             | 2,85          |
| IMPOSTO SOBRE A RENDA-TOTAL                                  | 35.521         | 31.627        | 12,31               | 34,62            | 34,63         |
| I.RENDA-PESSOA FÍSICA  | 2.285          | 1.972         | 15,87               | 2,23             | 2,16          |
| I.RENDA-PESSOA JURÍDICA                                      | 14.677         | 11.715        | 25,29               | 14,31            | 12,83         |
| ENTIDADES FINANCEIRAS  | 3.475          | 3.040         | 14,31               | 3,39             | 3,33          |
| DEMAIS EMPRESAS  | 11.203         | 8.675         | 29,13               | 10,92            | 9,50          |
| I.RENDA-RETIDO NA FONTE                                      | 18.558         | 17.939        | 3,45                | 18,09            | 19,64         |
| I.R.R.F-RENDIMENTOS DO TRABALHO                              | 9.601          | 8.014         | 19,81               | 9,36             | 8,78          |
| I.R.R.F-RENDIMENTOS DE CAPITAL                               | 6.170          | 7.030         | (12,23)             | 6,01             | 7,70          |
| I.R.R.F-REMESSAS PARA O EXTERIOR                             | 1.751          | 1.966         | (10,96)             | 1,71             | 2,15          |
| I.R.R.F-OUTROS RENDIMENTOS                                   | 1.037          | 930           | 11,56               | 1,01             | 1,02          |
| IOF - I. S/ OPERAÇÕES FINANCEIRAS                            | 1.653          | 1.437         | 15,07               | 1,61             | 1,57          |
| ITR - I. TERRITORIAL RURAL                                   | 31             | 35            | (10,60)             | 0,03             | 0,04          |
| CPMF - CONTRIB. MOVIMENTAÇÃO FINANCEIRA                      | 8.180          | 7.758         | 5,44                | 7,97             | 8,50          |
| COFINS - CONTRIB. P/ A SEGURIDADE SOCIAL                     | 22.295         | 18.791        | 18,65               | 21,73            | 20,58         |
| ENTIDADES FINANCEIRAS  | 1.749          | 1.327         | 31,75               | 1,70             | 1,45          |
| DEMAIS EMPRESAS  | 20.546         | 17.464        | 17,65               | 20,03            | 19,12         |
| CONTRIBUIÇÃO PARA O PIS/PASEP                                | 6.063          | 5.545         | 9,36                | 5,91             | 6,07          |
| ENTIDADES FINANCEIRAS  | 282            | 289           | (2,20)              | 0,28             | 0,32          |
| DEMAIS EMPRESAS  | 5.781          | 5.256         | 9,99                | 5,63             | 5,76          |
| CSLL - CONTRIB. SOCIAL S/ LUCRO LÍQUIDO                      | 7.279          | 5.676         | 28,25               | 7,09             | 6,22          |
| ENTIDADES FINANCEIRAS  | 1.317          | 1.023         | 28,77               | 1,28             | 1,12          |
| DEMAIS EMPRESAS  | 5.962          | 4.653         | 28,13               | 5,81             | 5,10          |
| CIDE-COMBUSTÍVEIS  | 2.616          | 2.343         | 11,63               | 2,55             | 2,57          |
| CONTRIBUIÇÃO PARA O FUNDAF                                   | 93             | 99            | (6,55)              | 0,09             | 0,11          |
| OUTRAS RECEITAS ADMINISTRADAS                                | 884            | 835           | 5,97                | 0,86             | 0,91          |
| <b>SUBTOTAL [A]</b>  | <b>94.069</b>  | <b>83.350</b> | <b>12,86</b>        | <b>91,69</b>     | <b>91,27</b>  |
| <b>REFIS [B]</b>   | <b>239</b>     | <b>418</b>    | <b>(42,65)</b>      | <b>0,23</b>      | <b>0,46</b>   |
| <b>PAES [C] *</b>  | <b>892</b>     | <b>-</b>      | <b>-</b>            | <b>0,87</b>      | <b>-</b>      |
| <b>RETENÇÃO NA FONTE - LEI Nº 10.833, ART. 30 [D] *</b>      | <b>854</b>     | <b>-</b>      | <b>-</b>            | <b>0,83</b>      | <b>-</b>      |
| <b>RECEITA ADMINISTRADA PELA SRF<br/>[E]=[A]+[B]+[C]+[D]</b> | <b>96.054</b>  | <b>83.768</b> | <b>14,67</b>        | <b>93,62</b>     | <b>91,73</b>  |
| <b>DEMAIS RECEITAS [F]</b>                                   | <b>6.545</b>   | <b>7.553</b>  | <b>(13,34)</b>      | <b>6,38</b>      | <b>8,27</b>   |
| <b>TOTAL GERAL DAS RECEITAS [G]=[E]+[F]</b>                  | <b>102.600</b> | <b>91.321</b> | <b>12,35</b>        | <b>100,00</b>    | <b>100,00</b> |

\* Passivo Financeiro.

TABELA II-A

## ARRECAÇÃO DAS RECEITAS FEDERAIS

PERÍODO: JANEIRO A ABRIL - 2004/2003

(A PREÇOS DE ABRIL/04 - IPCA)

UNIDADE: R\$ MILHÕES

| RECEITAS   | 2004<br>[A]    | 2003<br>[B]   | VAR. (%)<br>[A]/[B] | PARTICIPAÇÃO (%) |               |
|--|----------------|---------------|---------------------|------------------|---------------|
|  |                |               |                     | 2004             | 2003          |
| IMPOSTO SOBRE IMPORTAÇÃO                                     | 2.679          | 3.049         | (12,12)             | 2,59             | 3,12          |
| I.P.I-TOTAL  | 6.832          | 6.808         | 0,34                | 6,61             | 6,96          |
| I.P.I-FUMO   | 756            | 688           | 10,01               | 0,73             | 0,70          |
| I.P.I-BEBIDAS  | 677            | 694           | (2,53)              | 0,66             | 0,71          |
| I.P.I-AUTOMÓVEIS   | 861            | 869           | (0,85)              | 0,83             | 0,89          |
| I.P.I-VINCULADO À IMPORTAÇÃO                                 | 1.534          | 1.772         | (13,47)             | 1,48             | 1,81          |
| I.P.I-OUTROS   | 3.004          | 2.785         | 7,84                | 2,91             | 2,85          |
| IMPOSTO SOBRE A RENDA-TOTAL                                  | 35.765         | 33.878        | 5,57                | 34,62            | 34,63         |
| I.RENDA-PESSOA FÍSICA  | 2.292          | 2.092         | 9,56                | 2,22             | 2,14          |
| I.RENDA-PESSOA JURÍDICA                                      | 14.780         | 12.558        | 17,70               | 14,31            | 12,84         |
| ENTIDADES FINANCEIRAS  | 3.499          | 3.264         | 7,21                | 3,39             | 3,34          |
| DEMAIS EMPRESAS  | 11.281         | 9.294         | 21,38               | 10,92            | 9,50          |
| I.RENDA-RETIDO NA FONTE                                      | 18.692         | 19.228        | (2,79)              | 18,10            | 19,65         |
| I.R.R.F-RENDIMENTOS DO TRABALHO                              | 9.665          | 8.581         | 12,64               | 9,36             | 8,77          |
| I.R.R.F-RENDIMENTOS DE CAPITAL                               | 6.221          | 7.542         | (17,51)             | 6,02             | 7,71          |
| I.R.R.F-REMESSAS PARA O EXTERIOR                             | 1.762          | 2.109         | (16,48)             | 1,71             | 2,16          |
| I.R.R.F-OUTROS RENDIMENTOS                                   | 1.044          | 997           | 4,79                | 1,01             | 1,02          |
| IOF - I. S/ OPERAÇÕES FINANCEIRAS                            | 1.665          | 1.539         | 8,20                | 1,61             | 1,57          |
| ITR - I. TERRITORIAL RURAL                                   | 31             | 37            | (15,94)             | 0,03             | 0,04          |
| CPMF - CONTRIB. MOVIMENTAÇÃO FINANCEIRA                      | 8.236          | 8.312         | (0,91)              | 7,97             | 8,50          |
| COFINS - CONTRIB. P/ A SEGURIDADE SOCIAL                     | 22.443         | 20.140        | 11,44               | 21,73            | 20,59         |
| ENTIDADES FINANCEIRAS  | 1.760          | 1.424         | 23,62               | 1,70             | 1,46          |
| DEMAIS EMPRESAS  | 20.683         | 18.716        | 10,51               | 20,02            | 19,13         |
| CONTRIBUIÇÃO PARA O PIS/PASEP                                | 6.107          | 5.945         | 2,72                | 5,91             | 6,08          |
| ENTIDADES FINANCEIRAS  | 284            | 310           | (8,28)              | 0,28             | 0,32          |
| DEMAIS EMPRESAS  | 5.822          | 5.635         | 3,32                | 5,64             | 5,76          |
| CSLL - CONTRIB. SOCIAL S/ LUCRO LÍQUIDO                      | 7.331          | 6.083         | 20,53               | 7,10             | 6,22          |
| ENTIDADES FINANCEIRAS  | 1.326          | 1.098         | 20,74               | 1,28             | 1,12          |
| DEMAIS EMPRESAS  | 6.005          | 4.984         | 20,48               | 5,81             | 5,09          |
| CIDE-COMBUSTÍVEIS  | 2.633          | 2.511         | 4,84                | 2,55             | 2,57          |
| CONTRIBUIÇÃO PARA O FUNDAF                                   | 93             | 106           | (12,25)             | 0,09             | 0,11          |
| OUTRAS RECEITAS ADMINISTRADAS                                | 890            | 893           | (0,29)              | 0,86             | 0,91          |
| <b>SUBTOTAL [A]</b>  | <b>94.706</b>  | <b>89.301</b> | <b>6,05</b>         | <b>91,69</b>     | <b>91,27</b>  |
| <b>REFIS [B]</b>   | <b>241</b>     | <b>448</b>    | <b>(46,11)</b>      | <b>0,23</b>      | <b>0,46</b>   |
| <b>PAES [C] *</b>  | <b>898</b>     | <b>-</b>      | <b>-</b>            | <b>0,87</b>      | <b>-</b>      |
| <b>RETENÇÃO NA FONTE - LEI Nº 10.833, ART. 30 [D] *</b>      | <b>857</b>     | <b>-</b>      | <b>-</b>            | <b>0,83</b>      | <b>-</b>      |
| <b>RECEITA ADMINISTRADA PELA SRF<br/>[E]=[A]+[B]+[C]+[D]</b> | <b>96.701</b>  | <b>89.748</b> | <b>7,75</b>         | <b>93,62</b>     | <b>91,73</b>  |
| <b>DEMAIS RECEITAS [F]</b>                                   | <b>6.590</b>   | <b>8.089</b>  | <b>(18,53)</b>      | <b>6,38</b>      | <b>8,27</b>   |
| <b>TOTAL GERAL DAS RECEITAS [G]=[E]+[F]</b>                  | <b>103.292</b> | <b>97.837</b> | <b>5,57</b>         | <b>100,00</b>    | <b>100,00</b> |

\* Passivo Financeiro.



TABELA II-B

## ARRECADAÇÃO DAS RECEITAS FEDERAIS

PERÍODO: JANEIRO A ABRIL - 2004/2003

(A PREÇOS DE ABRIL/04 - IGP-DI)

UNIDADE: R\$ MILHÕES

| RECEITAS   | 2004<br>[A]    | 2003<br>[B]   | VAR. (%)<br>[A]/[B] | PARTICIPAÇÃO (%) |               |
|--|----------------|---------------|---------------------|------------------|---------------|
|  |                |               |                     | 2004             | 2003          |
| IMPOSTO SOBRE IMPORTAÇÃO                                     | 2.702          | 3.055         | (11,55)             | 2,59             | 3,12          |
| I.P.I-TOTAL  | 6.891          | 6.824         | 0,99                | 6,61             | 6,96          |
| I.P.I-FUMO   | 764            | 689           | 10,83               | 0,73             | 0,70          |
| I.P.I-BEBIDAS  | 683            | 696           | (1,80)              | 0,66             | 0,71          |
| I.P.I-AUTOMÓVEIS   | 868            | 871           | (0,29)              | 0,83             | 0,89          |
| I.P.I-VINCULADO À IMPORTAÇÃO                                 | 1.547          | 1.776         | (12,93)             | 1,48             | 1,81          |
| I.P.I-OUTROS   | 3.029          | 2.792         | 8,51                | 2,91             | 2,85          |
| IMPOSTO SOBRE A RENDA-TOTAL                                  | 36.102         | 33.960        | 6,31                | 34,63            | 34,63         |
| I.RENDA-PESSOA FÍSICA  | 2.302          | 2.099         | 9,69                | 2,21             | 2,14          |
| I.RENDA-PESSOA JURÍDICA                                      | 14.922         | 12.589        | 18,53               | 14,31            | 12,84         |
| ENTIDADES FINANCEIRAS  | 3.536          | 3.271         | 8,10                | 3,39             | 3,34          |
| DEMAIS EMPRESAS  | 11.386         | 9.318         | 22,19               | 10,92            | 9,50          |
| I.RENDA-RETIDO NA FONTE                                      | 18.877         | 19.272        | (2,05)              | 18,11            | 19,65         |
| I.R.R.F-RENDIMENTOS DO TRABALHO                              | 9.756          | 8.600         | 13,45               | 9,36             | 8,77          |
| I.R.R.F-RENDIMENTOS DE CAPITAL                               | 6.290          | 7.560         | (16,80)             | 6,03             | 7,71          |
| I.R.R.F-REMESSAS PARA O EXTERIOR                             | 1.777          | 2.114         | (15,93)             | 1,70             | 2,16          |
| I.R.R.F-OUTROS RENDIMENTOS                                   | 1.054          | 999           | 5,55                | 1,01             | 1,02          |
| IOF - I. S/ OPERAÇÕES FINANCEIRAS                            | 1.681          | 1.542         | 8,98                | 1,61             | 1,57          |
| ITR - I. TERRITORIAL RURAL                                   | 31             | 37            | (15,35)             | 0,03             | 0,04          |
| CPMF - CONTRIB. MOVIMENTAÇÃO FINANCEIRA                      | 8.315          | 8.331         | (0,18)              | 7,98             | 8,49          |
| COFINS - CONTRIB. P/ A SEGURIDADE SOCIAL                     | 22.652         | 20.185        | 12,22               | 21,73            | 20,58         |
| ENTIDADES FINANCEIRAS  | 1.777          | 1.428         | 24,47               | 1,70             | 1,46          |
| DEMAIS EMPRESAS  | 20.875         | 18.757        | 11,29               | 20,02            | 19,13         |
| CONTRIBUIÇÃO PARA O PIS/PASEP                                | 6.166          | 5.958         | 3,49                | 5,91             | 6,08          |
| ENTIDADES FINANCEIRAS  | 287            | 311           | (7,66)              | 0,28             | 0,32          |
| DEMAIS EMPRESAS  | 5.880          | 5.648         | 4,11                | 5,64             | 5,76          |
| CSLL - CONTRIB. SOCIAL S/ LUCRO LÍQUIDO                      | 7.403          | 6.097         | 21,42               | 7,10             | 6,22          |
| ENTIDADES FINANCEIRAS  | 1.340          | 1.101         | 21,77               | 1,29             | 1,12          |
| DEMAIS EMPRESAS  | 6.063          | 4.997         | 21,34               | 5,82             | 5,09          |
| CIDE-COMBUSTÍVEIS  | 2.657          | 2.517         | 5,57                | 2,55             | 2,57          |
| CONTRIBUIÇÃO PARA O FUNDAF                                   | 94             | 107           | (11,67)             | 0,09             | 0,11          |
| OUTRAS RECEITAS ADMINISTRADAS                                | 898            | 895           | 0,41                | 0,86             | 0,91          |
| <b>SUBTOTAL [A]</b>  | <b>95.594</b>  | <b>89.508</b> | <b>6,80</b>         | <b>91,69</b>     | <b>91,27</b>  |
| <b>REFIS [B]</b>   | <b>244</b>     | <b>449</b>    | <b>(45,71)</b>      | <b>0,23</b>      | <b>0,46</b>   |
| <b>PAES [C] *</b>  | <b>906</b>     | <b>-</b>      | <b>-</b>            | <b>0,87</b>      | <b>-</b>      |
| <b>RETENÇÃO NA FONTE - LEI Nº 10.833, ART. 30 [D] *</b>      | <b>862</b>     | <b>-</b>      | <b>-</b>            | <b>0,83</b>      | <b>-</b>      |
| <b>RECEITA ADMINISTRADA PELA SRF<br/>[E]=[A]+[B]+[C]+[D]</b> | <b>97.605</b>  | <b>89.957</b> | <b>8,50</b>         | <b>93,62</b>     | <b>91,73</b>  |
| <b>DEMAIS RECEITAS [F]</b>                                   | <b>6.650</b>   | <b>8.112</b>  | <b>(18,02)</b>      | <b>6,38</b>      | <b>8,27</b>   |
| <b>TOTAL GERAL DAS RECEITAS [G]=[E]+[F]</b>                  | <b>104.255</b> | <b>98.068</b> | <b>6,31</b>         | <b>100,00</b>    | <b>100,00</b> |

\* Passivo Financeiro.

TABELA III

ARRECAÇÃO DAS RECEITAS FEDERAIS  
 PERÍODO: JANEIRO DE 2000 A ABRIL DE 2004  
 (A PREÇOS CORRENTES)

UNIDADE: R\$ MILHÕES

| MÊS                   | I. Renda      | IPI<br>(Exceto<br>IPI-Vinculado) | I. Importação<br>e<br>IPI-Vinculado | Contribuições<br>(*) | Outros<br>(**) | Receita<br>Administrada | Demais<br>Receitas | Total<br>Geral |
|-----------------------|---------------|----------------------------------|-------------------------------------|----------------------|----------------|-------------------------|--------------------|----------------|
| JAN                   | 5.050         | 978                              | 876                                 | 6.487                | 404            | 13.795                  | 573                | 14.368         |
| FEV                   | 4.127         | 1.102                            | 895                                 | 5.729                | 392            | 12.246                  | 693                | 12.939         |
| MAR                   | 5.620         | 1.003                            | 990                                 | 6.843                | 420            | 14.877                  | 626                | 15.503         |
| ABR                   | 4.638         | 1.248                            | 897                                 | 5.948                | 415            | 13.145                  | 708                | 13.853         |
| MAIO                  | 4.075         | 1.088                            | 1.107                               | 6.009                | 479            | 12.758                  | 308                | 13.067         |
| JUN                   | 4.261         | 1.129                            | 1.103                               | 6.201                | 521            | 13.215                  | 379                | 13.594         |
| JUL                   | 4.828         | 1.114                            | 1.095                               | 6.099                | 447            | 13.584                  | 596                | 14.180         |
| AGO                   | 4.436         | 1.161                            | 1.279                               | 6.329                | 536            | 13.741                  | 3.511              | 17.252         |
| SET                   | 4.173         | 1.232                            | 1.216                               | 6.279                | 542            | 13.441                  | 347                | 13.788         |
| OUT                   | 4.585         | 1.262                            | 1.294                               | 6.978                | 480            | 14.599                  | 1.194              | 15.793         |
| NOV                   | 4.454         | 1.200                            | 1.369                               | 7.242                | 630            | 14.895                  | 436                | 15.331         |
| DEZ                   | 6.150         | 1.480                            | 1.229                               | 7.252                | 608            | 16.719                  | 426                | 17.145         |
| <b>TOTAL<br/>2000</b> | <b>56.397</b> | <b>13.997</b>                    | <b>13.352</b>                       | <b>77.395</b>        | <b>5.875</b>   | <b>167.016</b>          | <b>9.798</b>       | <b>176.814</b> |
| JAN                   | 6.194         | 1.108                            | 1.082                               | 7.632                | 630            | 16.647                  | 845                | 17.492         |
| FEV                   | 3.961         | 1.312                            | 884                                 | 6.174                | 474            | 12.805                  | 433                | 13.238         |
| MAR                   | 4.970         | 1.028                            | 1.285                               | 6.757                | 590            | 14.629                  | 384                | 15.012         |
| ABR                   | 5.682         | 1.313                            | 1.180                               | 7.270                | 570            | 16.015                  | 797                | 16.812         |
| MAIO                  | 5.050         | 1.200                            | 1.355                               | 7.254                | 624            | 15.483                  | 492                | 15.975         |
| JUN                   | 5.018         | 1.279                            | 1.218                               | 7.225                | 541            | 15.281                  | 541                | 15.822         |
| JUL                   | 5.667         | 1.214                            | 1.258                               | 7.515                | 611            | 16.266                  | 927                | 17.193         |
| AGO                   | 5.362         | 1.146                            | 1.332                               | 7.535                | 643            | 16.018                  | 880                | 16.898         |
| SET                   | 4.939         | 1.237                            | 1.099                               | 7.153                | 659            | 15.088                  | 514                | 15.601         |
| OUT                   | 6.083         | 1.183                            | 1.262                               | 7.939                | 655            | 17.122                  | 1.089              | 18.211         |
| NOV                   | 5.069         | 1.223                            | 1.072                               | 7.752                | 596            | 15.712                  | 464                | 16.176         |
| DEZ                   | 6.914         | 1.445                            | 828                                 | 7.932                | 613            | 17.733                  | 546                | 18.279         |
| <b>TOTAL<br/>2001</b> | <b>64.908</b> | <b>14.688</b>                    | <b>13.855</b>                       | <b>88.138</b>        | <b>7.208</b>   | <b>188.797</b>          | <b>7.912</b>       | <b>196.709</b> |
| JAN                   | 9.790         | 1.030                            | 933                                 | 8.993                | 661            | 21.407                  | 1.274              | 22.681         |
| FEV                   | 6.291         | 1.213                            | 819                                 | 7.371                | 1.010          | 16.704                  | 800                | 17.504         |
| MAR                   | 6.289         | 1.168                            | 898                                 | 7.543                | 597            | 16.495                  | 791                | 17.286         |
| ABR                   | 7.602         | 1.297                            | 935                                 | 7.889                | 602            | 18.324                  | 1.507              | 19.832         |
| MAIO                  | 6.361         | 1.193                            | 964                                 | 8.058                | 665            | 17.242                  | 823                | 18.065         |
| JUN                   | 5.782         | 1.212                            | 956                                 | 7.824                | 631            | 16.404                  | 944                | 17.348         |
| JUL                   | 7.105         | 1.126                            | 1.266                               | 9.453                | 665            | 19.614                  | 1.667              | 21.281         |
| AGO                   | 5.490         | 1.167                            | 1.209                               | 9.166                | 665            | 17.697                  | 1.017              | 18.715         |
| SET                   | 8.337         | 1.304                            | 1.182                               | 9.945                | 930            | 21.698                  | 1.123              | 22.820         |
| OUT                   | 7.989         | 1.265                            | 1.396                               | 10.269               | 787            | 21.705                  | 2.219              | 23.924         |
| NOV                   | 6.581         | 1.308                            | 1.198                               | 9.951                | 691            | 19.730                  | 1.298              | 21.027         |
| DEZ                   | 8.186         | 1.628                            | 1.102                               | 9.648                | 704            | 21.268                  | 1.255              | 22.523         |
| <b>TOTAL<br/>2002</b> | <b>85.802</b> | <b>14.910</b>                    | <b>12.858</b>                       | <b>106.108</b>       | <b>8.609</b>   | <b>228.287</b>          | <b>14.718</b>      | <b>243.005</b> |
| JAN                   | 8.901         | 995                              | 1.168                               | 11.406               | 742            | 23.212                  | 2.516              | 25.728         |
| FEV                   | 7.026         | 1.290                            | 1.182                               | 9.208                | 615            | 19.321                  | 1.136              | 20.458         |
| MAR                   | 6.576         | 1.171                            | 1.085                               | 9.359                | 686            | 18.878                  | 1.095              | 19.973         |
| ABR                   | 9.123         | 1.250                            | 1.064                               | 10.139               | 779            | 22.356                  | 2.806              | 25.162         |
| MAIO                  | 8.328         | 1.223                            | 951                                 | 10.042               | 673            | 21.216                  | 977                | 22.192         |
| JUN                   | 6.128         | 1.243                            | 907                                 | 9.615                | 658            | 18.551                  | 991                | 19.542         |
| JUL                   | 8.036         | 1.144                            | 1.017                               | 10.253               | 983            | 21.434                  | 1.959              | 23.393         |
| AGO                   | 6.177         | 1.219                            | 965                                 | 9.512                | 897            | 18.771                  | 987                | 19.758         |
| SET                   | 6.663         | 1.262                            | 1.157                               | 10.061               | 1.038          | 20.181                  | 1.061              | 21.242         |
| OUT                   | 8.572         | 1.263                            | 1.107                               | 11.361               | 1.009          | 23.312                  | 2.256              | 25.568         |
| NOV                   | 8.518         | 1.435                            | 1.059                               | 11.345               | 929            | 23.287                  | 1.232              | 24.519         |
| DEZ                   | 8.968         | 1.614                            | 1.045                               | 11.891               | 1.086          | 24.603                  | 1.220              | 25.823         |
| <b>TOTAL<br/>2003</b> | <b>93.017</b> | <b>15.109</b>                    | <b>12.708</b>                       | <b>124.192</b>       | <b>10.096</b>  | <b>255.122</b>          | <b>18.236</b>      | <b>273.358</b> |
| JAN                   | 10.224        | 1.050                            | 969                                 | 12.685               | 999            | 25.928                  | 2.243              | 28.170         |
| FEV                   | 7.593         | 1.432                            | 819                                 | 10.803               | 1.046          | 21.694                  | 1.015              | 22.709         |
| MAR                   | 8.267         | 1.272                            | 1.207                               | 11.292               | 1.354          | 23.392                  | 1.063              | 24.455         |
| ABR                   | 9.437         | 1.512                            | 1.192                               | 11.653               | 1.247          | 25.041                  | 2.225              | 27.266         |
| <b>TOTAL<br/>2004</b> | <b>35.521</b> | <b>5.266</b>                     | <b>4.187</b>                        | <b>46.433</b>        | <b>4.647</b>   | <b>96.054</b>           | <b>6.545</b>       | <b>102.600</b> |

(\*) CPMF, COFINS, PIS/PASEP, CSLL e CIDE-COMBUSTÍVEIS.

(\*\*) Incluído REFIS, PAES e RETENÇÃO NA FONTE - LEI Nº 10.333, ART. 30.

ARRECAÇÃO DAS RECEITAS FEDERAIS  
 PERÍODO: JANEIRO DE 2000 A ABRIL DE 2004  
 (A PREÇOS DE ABRIL/04 - IPCA)

UNIDADE: R\$ MILHÕES

| MÊS                   | I. Renda       | IPI<br>(Exceto<br>IPI-Vinculado) | I. Importação<br>e<br>IPI-Vinculado | Contribuições<br>(*) | Outros<br>(**) | Receita<br>Administrada | Demais<br>Receitas | Total<br>Geral |
|-----------------------|----------------|----------------------------------|-------------------------------------|----------------------|----------------|-------------------------|--------------------|----------------|
| JAN                   | 7.200          | 1.394                            | 1.250                               | 9.250                | 576            | 19.671                  | 817                | 20.488         |
| FEV                   | 5.877          | 1.569                            | 1.275                               | 8.159                | 559            | 17.439                  | 987                | 18.426         |
| MAR                   | 7.986          | 1.425                            | 1.407                               | 9.724                | 597            | 21.139                  | 889                | 22.029         |
| ABR                   | 6.563          | 1.765                            | 1.269                               | 8.416                | 587            | 18.600                  | 1.002              | 19.602         |
| MAIO                  | 5.766          | 1.539                            | 1.567                               | 8.502                | 678            | 18.051                  | 436                | 18.487         |
| JUN                   | 6.015          | 1.593                            | 1.557                               | 8.753                | 735            | 18.654                  | 535                | 19.189         |
| JUL                   | 6.707          | 1.548                            | 1.521                               | 8.473                | 621            | 18.871                  | 828                | 19.698         |
| AGO                   | 6.083          | 1.592                            | 1.754                               | 8.678                | 735            | 18.842                  | 4.814              | 23.657         |
| SET                   | 5.709          | 1.686                            | 1.663                               | 8.590                | 742            | 18.389                  | 475                | 18.864         |
| OUT                   | 6.264          | 1.724                            | 1.768                               | 9.533                | 656            | 19.945                  | 1.632              | 21.577         |
| NOV                   | 6.065          | 1.635                            | 1.864                               | 9.862                | 858            | 20.284                  | 594                | 20.879         |
| DEZ                   | 8.326          | 2.004                            | 1.664                               | 9.818                | 823            | 22.635                  | 576                | 23.211         |
| <b>TOTAL<br/>2000</b> | <b>78.560</b>  | <b>19.475</b>                    | <b>18.560</b>                       | <b>107.757</b>       | <b>8.167</b>   | <b>232.519</b>          | <b>13.586</b>      | <b>246.105</b> |
| JAN                   | 8.339          | 1.492                            | 1.457                               | 10.273               | 848            | 22.409                  | 1.138              | 23.547         |
| FEV                   | 5.307          | 1.758                            | 1.185                               | 8.273                | 635            | 17.158                  | 580                | 17.738         |
| MAR                   | 6.634          | 1.372                            | 1.715                               | 9.020                | 788            | 19.528                  | 512                | 20.040         |
| ABR                   | 7.541          | 1.743                            | 1.566                               | 9.649                | 757            | 21.256                  | 1.058              | 22.314         |
| MAIO                  | 6.675          | 1.587                            | 1.791                               | 9.588                | 825            | 20.466                  | 650                | 21.116         |
| JUN                   | 6.599          | 1.681                            | 1.601                               | 9.501                | 711            | 20.094                  | 711                | 20.805         |
| JUL                   | 7.355          | 1.576                            | 1.633                               | 9.752                | 793            | 21.109                  | 1.203              | 22.311         |
| AGO                   | 6.909          | 1.477                            | 1.716                               | 9.711                | 829            | 20.642                  | 1.134              | 21.776         |
| SET                   | 6.347          | 1.590                            | 1.413                               | 9.192                | 847            | 19.389                  | 660                | 20.049         |
| OUT                   | 7.753          | 1.508                            | 1.608                               | 10.118               | 835            | 21.822                  | 1.388              | 23.210         |
| NOV                   | 6.414          | 1.547                            | 1.356                               | 9.811                | 755            | 19.884                  | 588                | 20.471         |
| DEZ                   | 8.693          | 1.817                            | 1.042                               | 9.974                | 771            | 22.297                  | 687                | 22.984         |
| <b>TOTAL<br/>2001</b> | <b>84.567</b>  | <b>19.147</b>                    | <b>18.083</b>                       | <b>114.862</b>       | <b>9.395</b>   | <b>246.054</b>          | <b>10.309</b>      | <b>256.363</b> |
| JAN                   | 12.246         | 1.288                            | 1.167                               | 11.249               | 827            | 26.777                  | 1.594              | 28.370         |
| FEV                   | 7.841          | 1.512                            | 1.021                               | 9.187                | 1.258          | 20.819                  | 997                | 21.816         |
| MAR                   | 7.792          | 1.447                            | 1.113                               | 9.345                | 740            | 20.436                  | 980                | 21.416         |
| ABR                   | 9.343          | 1.594                            | 1.150                               | 9.696                | 740            | 22.522                  | 1.853              | 24.375         |
| MAIO                  | 7.802          | 1.463                            | 1.182                               | 9.884                | 816            | 21.147                  | 1.010              | 22.157         |
| JUN                   | 7.062          | 1.480                            | 1.167                               | 9.556                | 771            | 20.036                  | 1.153              | 21.189         |
| JUL                   | 8.576          | 1.359                            | 1.528                               | 11.410               | 803            | 23.675                  | 2.012              | 25.687         |
| AGO                   | 6.584          | 1.400                            | 1.450                               | 10.992               | 798            | 21.223                  | 1.220              | 22.443         |
| SET                   | 9.927          | 1.553                            | 1.408                               | 11.841               | 1.107          | 25.835                  | 1.337              | 27.171         |
| OUT                   | 9.389          | 1.486                            | 1.640                               | 12.069               | 925            | 25.510                  | 2.608              | 28.117         |
| NOV                   | 7.508          | 1.492                            | 1.367                               | 11.352               | 789            | 22.508                  | 1.481              | 23.988         |
| DEZ                   | 9.146          | 1.820                            | 1.231                               | 10.780               | 787            | 23.764                  | 1.402              | 25.166         |
| <b>TOTAL<br/>2002</b> | <b>103.215</b> | <b>17.893</b>                    | <b>15.424</b>                       | <b>127.360</b>       | <b>10.360</b>  | <b>274.251</b>          | <b>17.645</b>      | <b>291.897</b> |
| JAN                   | 9.727          | 1.087                            | 1.276                               | 12.464               | 811            | 25.365                  | 2.749              | 28.114         |
| FEV                   | 7.559          | 1.387                            | 1.272                               | 9.907                | 662            | 20.787                  | 1.223              | 22.010         |
| MAR                   | 6.989          | 1.245                            | 1.153                               | 9.947                | 729            | 20.064                  | 1.164              | 21.227         |
| ABR                   | 9.603          | 1.316                            | 1.120                               | 10.673               | 820            | 23.532                  | 2.953              | 26.486         |
| MAIO                  | 8.712          | 1.279                            | 995                                 | 10.506               | 704            | 22.196                  | 1.022              | 23.218         |
| JUN                   | 6.421          | 1.302                            | 951                                 | 10.074               | 689            | 19.437                  | 1.038              | 20.476         |
| JUL                   | 8.403          | 1.196                            | 1.064                               | 10.721               | 1.028          | 22.413                  | 2.049              | 24.462         |
| AGO                   | 6.438          | 1.270                            | 1.005                               | 9.913                | 935            | 19.562                  | 1.028              | 20.590         |
| SET                   | 6.890          | 1.305                            | 1.197                               | 10.404               | 1.073          | 20.869                  | 1.097              | 21.966         |
| OUT                   | 8.839          | 1.302                            | 1.142                               | 11.714               | 1.040          | 24.037                  | 2.326              | 26.363         |
| NOV                   | 8.753          | 1.475                            | 1.088                               | 11.658               | 955            | 23.930                  | 1.266              | 25.195         |
| DEZ                   | 9.168          | 1.650                            | 1.068                               | 12.156               | 1.110          | 25.152                  | 1.247              | 26.398         |
| <b>TOTAL<br/>2003</b> | <b>97.503</b>  | <b>15.816</b>                    | <b>13.331</b>                       | <b>130.137</b>       | <b>10.557</b>  | <b>267.343</b>          | <b>19.163</b>      | <b>286.506</b> |
| JAN                   | 10.373         | 1.066                            | 983                                 | 12.870               | 1.014          | 26.305                  | 2.275              | 28.580         |
| FEV                   | 7.657          | 1.444                            | 826                                 | 10.894               | 1.055          | 21.877                  | 1.023              | 22.900         |
| MAR                   | 8.297          | 1.277                            | 1.212                               | 11.334               | 1.359          | 23.478                  | 1.067              | 24.546         |
| ABR                   | 9.437          | 1.512                            | 1.192                               | 11.653               | 1.247          | 25.041                  | 2.225              | 27.266         |
| <b>TOTAL<br/>2004</b> | <b>35.765</b>  | <b>5.298</b>                     | <b>4.213</b>                        | <b>46.751</b>        | <b>4.675</b>   | <b>96.701</b>           | <b>6.590</b>       | <b>103.292</b> |

(\*) CPMF, COFINS, PIS/PASEP, CSLL e CIDE-COMBUSTÍVEIS.

(\*\*) Incluído REFIS, PAES e RETENÇÃO NA FONTE - LEI Nº 10.333, ART. 30.

ARRECAÇÃO DAS RECEITAS FEDERAIS  
 PERÍODO: JANEIRO DE 2000 A ABRIL DE 2004  
 (A PREÇOS DE ABRIL/04 - IGP-DI)

UNIDADE: R\$ MILHÕES

| MÊS                   | I. Renda       | IPI<br>(Exceto<br>IPI-Vinculado) | I. Importação<br>e<br>IPI-Vinculado | Contribuições<br>(*) | Outros<br>(**) | Receita<br>Administrada | Demais<br>Receitas | Total<br>Geral |
|-----------------------|----------------|----------------------------------|-------------------------------------|----------------------|----------------|-------------------------|--------------------|----------------|
| JAN                   | 8.578          | 1.661                            | 1.489                               | 11.021               | 686            | 23.435                  | 974                | 24.409         |
| FEV                   | 6.998          | 1.869                            | 1.518                               | 9.715                | 665            | 20.764                  | 1.175              | 21.939         |
| MAR                   | 9.512          | 1.698                            | 1.676                               | 11.582               | 712            | 25.180                  | 1.059              | 26.240         |
| ABR                   | 7.840          | 2.109                            | 1.516                               | 10.054               | 701            | 22.220                  | 1.197              | 23.416         |
| MAIO                  | 6.843          | 1.827                            | 1.859                               | 10.089               | 804            | 21.422                  | 518                | 21.940         |
| JUN                   | 7.089          | 1.878                            | 1.836                               | 10.316               | 866            | 21.985                  | 630                | 22.615         |
| JUL                   | 7.854          | 1.813                            | 1.781                               | 9.923                | 728            | 22.099                  | 969                | 23.068         |
| AGO                   | 7.088          | 1.855                            | 2.044                               | 10.112               | 856            | 21.955                  | 5.610              | 27.565         |
| SET                   | 6.621          | 1.955                            | 1.929                               | 9.963                | 860            | 21.329                  | 551                | 21.880         |
| OUT                   | 7.248          | 1.995                            | 2.046                               | 11.032               | 759            | 23.081                  | 1.888              | 24.969         |
| NOV                   | 7.014          | 1.890                            | 2.156                               | 11.404               | 993            | 23.457                  | 687                | 24.144         |
| DEZ                   | 9.612          | 2.313                            | 1.921                               | 11.334               | 950            | 26.131                  | 665                | 26.797         |
| <b>TOTAL<br/>2000</b> | <b>92.298</b>  | <b>22.863</b>                    | <b>21.772</b>                       | <b>126.544</b>       | <b>9.581</b>   | <b>273.057</b>          | <b>15.924</b>      | <b>288.981</b> |
| JAN                   | 9.634          | 1.724                            | 1.683                               | 11.870               | 980            | 25.891                  | 1.315              | 27.206         |
| FEV                   | 6.139          | 2.034                            | 1.371                               | 9.570                | 734            | 19.848                  | 671                | 20.519         |
| MAR                   | 7.642          | 1.580                            | 1.975                               | 10.390               | 908            | 22.496                  | 590                | 23.085         |
| ABR                   | 8.640          | 1.996                            | 1.794                               | 11.055               | 867            | 24.352                  | 1.212              | 25.564         |
| MAIO                  | 7.645          | 1.817                            | 2.051                               | 10.981               | 945            | 23.440                  | 745                | 24.185         |
| JUN                   | 7.488          | 1.908                            | 1.817                               | 10.780               | 807            | 22.801                  | 807                | 23.608         |
| JUL                   | 8.321          | 1.783                            | 1.847                               | 11.035               | 897            | 23.884                  | 1.361              | 25.245         |
| AGO                   | 7.802          | 1.668                            | 1.938                               | 10.966               | 936            | 23.310                  | 1.281              | 24.590         |
| SET                   | 7.160          | 1.793                            | 1.594                               | 10.370               | 956            | 21.873                  | 745                | 22.618         |
| OUT                   | 8.692          | 1.691                            | 1.803                               | 11.345               | 936            | 24.467                  | 1.557              | 26.024         |
| NOV                   | 7.188          | 1.734                            | 1.520                               | 10.995               | 846            | 22.283                  | 658                | 22.941         |
| DEZ                   | 9.788          | 2.046                            | 1.173                               | 11.230               | 868            | 25.105                  | 773                | 25.878         |
| <b>TOTAL<br/>2001</b> | <b>96.141</b>  | <b>21.774</b>                    | <b>20.567</b>                       | <b>130.585</b>       | <b>10.681</b>  | <b>279.749</b>          | <b>11.714</b>      | <b>291.463</b> |
| JAN                   | 13.833         | 1.455                            | 1.318                               | 12.707               | 934            | 30.248                  | 1.800              | 32.048         |
| FEV                   | 8.873          | 1.711                            | 1.156                               | 10.396               | 1.424          | 23.560                  | 1.128              | 24.688         |
| MAR                   | 8.861          | 1.645                            | 1.265                               | 10.627               | 841            | 23.240                  | 1.115              | 24.354         |
| ABR                   | 10.635         | 1.814                            | 1.309                               | 11.037               | 843            | 25.638                  | 2.109              | 27.747         |
| MAIO                  | 8.802          | 1.650                            | 1.334                               | 11.151               | 921            | 23.858                  | 1.139              | 24.998         |
| JUN                   | 7.864          | 1.648                            | 1.300                               | 10.641               | 858            | 22.311                  | 1.284              | 23.595         |
| JUL                   | 9.469          | 1.501                            | 1.687                               | 12.598               | 886            | 26.141                  | 2.221              | 28.362         |
| AGO                   | 7.149          | 1.520                            | 1.574                               | 11.934               | 866            | 23.043                  | 1.325              | 24.367         |
| SET                   | 10.576         | 1.654                            | 1.500                               | 12.615               | 1.179          | 27.525                  | 1.424              | 28.949         |
| OUT                   | 9.725          | 1.540                            | 1.699                               | 12.501               | 958            | 26.422                  | 2.701              | 29.123         |
| NOV                   | 7.569          | 1.504                            | 1.378                               | 11.445               | 795            | 22.692                  | 1.493              | 24.184         |
| DEZ                   | 9.167          | 1.824                            | 1.234                               | 10.805               | 788            | 23.818                  | 1.405              | 25.223         |
| <b>TOTAL<br/>2002</b> | <b>112.523</b> | <b>19.467</b>                    | <b>16.753</b>                       | <b>138.457</b>       | <b>11.294</b>  | <b>298.495</b>          | <b>19.144</b>      | <b>317.639</b> |
| JAN                   | 9.757          | 1.091                            | 1.280                               | 12.502               | 813            | 25.443                  | 2.758              | 28.200         |
| FEV                   | 7.581          | 1.391                            | 1.275                               | 9.935                | 664            | 20.847                  | 1.226              | 22.073         |
| MAR                   | 6.980          | 1.243                            | 1.152                               | 9.933                | 728            | 20.036                  | 1.162              | 21.198         |
| ABR                   | 9.643          | 1.322                            | 1.125                               | 10.717               | 824            | 23.631                  | 2.966              | 26.597         |
| MAIO                  | 8.862          | 1.301                            | 1.012                               | 10.686               | 716            | 22.576                  | 1.039              | 23.616         |
| JUN                   | 6.567          | 1.332                            | 972                                 | 10.304               | 705            | 19.880                  | 1.062              | 20.942         |
| JUL                   | 8.629          | 1.229                            | 1.093                               | 11.009               | 1.056          | 23.015                  | 2.104              | 25.119         |
| AGO                   | 6.592          | 1.301                            | 1.029                               | 10.151               | 958            | 20.032                  | 1.053              | 21.085         |
| SET                   | 7.036          | 1.333                            | 1.222                               | 10.625               | 1.096          | 21.312                  | 1.121              | 22.433         |
| OUT                   | 9.013          | 1.328                            | 1.164                               | 11.945               | 1.061          | 24.512                  | 2.372              | 26.884         |
| NOV                   | 8.914          | 1.502                            | 1.108                               | 11.872               | 972            | 24.368                  | 1.289              | 25.657         |
| DEZ                   | 9.329          | 1.678                            | 1.087                               | 12.369               | 1.129          | 25.592                  | 1.269              | 26.861         |
| <b>TOTAL<br/>2003</b> | <b>98.903</b>  | <b>16.051</b>                    | <b>13.519</b>                       | <b>132.049</b>       | <b>10.722</b>  | <b>271.244</b>          | <b>19.421</b>      | <b>290.665</b> |
| JAN                   | 10.551         | 1.084                            | 1.000                               | 13.090               | 1.031          | 26.755                  | 2.314              | 29.070         |
| FEV                   | 7.752          | 1.462                            | 836                                 | 11.029               | 1.068          | 22.147                  | 1.036              | 23.183         |
| MAR                   | 8.362          | 1.286                            | 1.221                               | 11.422               | 1.370          | 23.661                  | 1.076              | 24.737         |
| ABR                   | 9.437          | 1.512                            | 1.192                               | 11.653               | 1.247          | 25.041                  | 2.225              | 27.266         |
| <b>TOTAL<br/>2004</b> | <b>36.102</b>  | <b>5.344</b>                     | <b>4.249</b>                        | <b>47.194</b>        | <b>4.716</b>   | <b>97.605</b>           | <b>6.650</b>       | <b>104.255</b> |

(\*) CPMF, COFINS, PIS/PASEP, CSLL e CIDE-COMBUSTÍVEIS.

(\*\*) Incluído REFIS, PAES e RETENÇÃO NA FONTE - LEI Nº 10.333, ART. 30.

TABELA IV

## CONVERSÃO DE DEPÓSITOS JUDICIAIS EM RENDA DA UNIÃO

PERÍODO: JANEIRO DE 2000 A ABRIL DE 2004

(A PREÇOS CORRENTES)

UNIDADE: R\$ MILHARES

| MÊS                   | COFINS/<br>FINSOCIAL | IRPJ          | COFINS         | PIS/PASEP      | CSLL           | FINSOCIAL      | TOTAL          |
|-----------------------|----------------------|---------------|----------------|----------------|----------------|----------------|----------------|
| JAN                   | 30.426               | 3.423         | 18.830         | 12.735         | 8.923          | 11.595         | 55.507         |
| FEV                   | 35.842               | 2.515         | 26.297         | 9.921          | 3.008          | 9.545          | 51.286         |
| MAR                   | 16.938               | 19.162        | 6.876          | 14.007         | 3.139          | 10.062         | 53.246         |
| ABR                   | 28.646               | 3.144         | 17.233         | 3.164          | 2.435          | 11.413         | 37.389         |
| MAIO                  | 18.625               | 11.699        | 9.720          | 13.011         | 18.955         | 8.905          | 62.289         |
| JUN                   | 65.660               | 9.212         | 14.547         | 14.663         | 13.522         | 51.113         | 103.057        |
| JUL                   | 14.885               | 1.220         | 9.610          | 35.944         | 20.615         | 5.275          | 72.664         |
| AGO                   | 36.463               | 1.359         | 21.796         | 6.059          | 13.036         | 14.666         | 56.917         |
| SET                   | 24.905               | 9.245         | 18.502         | 4.350          | 8.630          | 6.403          | 47.130         |
| OUT                   | 9.088                | 1.892         | 4.553          | 4.642          | 4.368          | 4.534          | 19.990         |
| NOV                   | 24.007               | 1.459         | 11.303         | 1.459          | 6.264          | 12.704         | 33.189         |
| DEZ                   | 12.256               | 1.680         | 4.237          | 7.611          | 3.250          | 8.019          | 24.797         |
| <b>TOTAL<br/>2000</b> | <b>317.739</b>       | <b>66.012</b> | <b>163.504</b> | <b>127.566</b> | <b>106.145</b> | <b>154.235</b> | <b>617.462</b> |
| JAN                   | 27.105               | 626           | 21.441         | 3.954          | 4.393          | 5.664          | 36.078         |
| FEV                   | 19.901               | 1.154         | 4.122          | 2.611          | 1.636          | 15.779         | 25.302         |
| MAR                   | 48.021               | 458           | 41.555         | 2.817          | 3.664          | 6.466          | 54.961         |
| ABR                   | 33.299               | 2.019         | 23.524         | 5.039          | 3.607          | 9.775          | 43.965         |
| MAIO                  | 78.653               | 839           | 69.937         | 5.726          | 2.986          | 8.716          | 88.204         |
| JUN                   | 17.181               | 5.820         | 4.878          | 8.976          | 2.215          | 12.303         | 34.192         |
| JUL                   | 35.400               | 2.529         | 29.450         | 3.031          | 3.698          | 5.950          | 44.658         |
| AGO                   | 23.545               | 3.543         | 16.857         | 9.193          | 7.350          | 6.688          | 43.632         |
| SET                   | 12.862               | 15.367        | 6.330          | 9.223          | 18.043         | 6.533          | 55.495         |
| OUT                   | 25.092               | 5.563         | 16.400         | 5.519          | 17.256         | 8.691          | 53.429         |
| NOV                   | 30.427               | 966           | 21.307         | 5.222          | 9.774          | 9.120          | 46.389         |
| DEZ                   | 10.058               | 1.221         | 1.356          | 2.696          | 1.812          | 8.702          | 15.787         |
| <b>TOTAL<br/>2001</b> | <b>361.545</b>       | <b>40.104</b> | <b>257.158</b> | <b>64.008</b>  | <b>76.435</b>  | <b>104.387</b> | <b>542.092</b> |
| JAN                   | 4.085                | 1.227         | 1.434          | 27.179         | 5.396          | 2.652          | 37.886         |
| FEV                   | 2.305                | 355           | 987            | 4.602          | 390            | 1.317          | 7.651          |
| MAR                   | 10.125               | 344           | 6.806          | 8.147          | 8.863          | 3.319          | 27.479         |
| ABR                   | 17.767               | 3.180         | 11.692         | 7.587          | 8.426          | 6.075          | 36.960         |
| MAIO                  | 16.518               | 5.371         | 14.327         | 25.834         | 6.086          | 2.191          | 53.809         |
| JUN                   | 13.616               | 648           | 10.311         | 1.706          | 21.841         | 3.305          | 37.811         |
| JUL                   | 9.086                | 40.060        | 7.751          | 2.250          | 1.750          | 1.335          | 53.146         |
| AGO                   | 85.507               | 1.948         | 77.185         | 3.848          | 3.361          | 8.322          | 94.664         |
| SET                   | 27.013               | 3.025         | 18.046         | 8.045          | 10.867         | 8.967          | 48.951         |
| OUT                   | 7.648                | 1.064         | 5.390          | 5.389          | 8.216          | 2.258          | 22.318         |
| NOV                   | 8.464                | 843           | 6.182          | 1.730          | 1.896          | 2.282          | 12.933         |
| DEZ                   | 13.940               | 28.925        | 7.140          | 13.507         | 875            | 6.800          | 57.248         |
| <b>TOTAL<br/>2002</b> | <b>216.073</b>       | <b>86.990</b> | <b>167.251</b> | <b>109.826</b> | <b>77.968</b>  | <b>48.823</b>  | <b>490.857</b> |
| JAN                   | 3.432                | 340           | 1.178          | 4.861          | 688            | 2.254          | 9.320          |
| FEV                   | 11.587               | 1.687         | 7.704          | 1.226          | 18.364         | 3.883          | 32.863         |
| MAR                   | 53.364               | 435           | 51.235         | 5.731          | 4.621          | 2.129          | 64.151         |
| ABR                   | 15.808               | 2.372         | 12.650         | 3.320          | 6.089          | 3.158          | 27.589         |
| MAIO                  | 11.285               | 2.512         | 8.589          | 1.825          | 6.321          | 2.697          | 21.943         |
| JUN                   | 55.882               | 1.149         | 49.634         | 6.526          | 2.103          | 6.248          | 65.660         |
| JUL                   | 37.983               | 10.516        | 11.765         | 8.645          | 10.815         | 26.218         | 67.959         |
| AGO                   | 7.422                | 2.350         | 5.433          | 4.079          | 11.035         | 1.989          | 24.886         |
| SET                   | 12.043               | 3.027         | 8.137          | 6.967          | 1.473          | 3.906          | 23.511         |
| OUT                   | 11.088               | 3.344         | 6.777          | 2.870          | 4.062          | 4.310          | 21.363         |
| NOV                   | 10.933               | 968           | 8.449          | 6.886          | 10.760         | 2.484          | 29.547         |
| DEZ                   | 25.656               | 2.814         | 15.904         | 8.720          | 16.546         | 9.753          | 53.737         |
| <b>TOTAL<br/>2003</b> | <b>256.483</b>       | <b>31.514</b> | <b>187.454</b> | <b>61.654</b>  | <b>92.877</b>  | <b>69.029</b>  | <b>442.528</b> |
| JAN                   | 6.007                | 2.101         | 5.341          | 21.198         | 996            | 666            | 30.302         |
| FEV                   | 6.148                | 1.599         | 3.438          | 11.216         | 9.180          | 2.710          | 28.143         |
| MAR                   | 8.243                | 2.704         | 7.510          | 11.288         | 8.040          | 734            | 30.275         |
| ABR                   | 14.524               | 890           | 7.080          | 3.245          | 891            | 7.444          | 19.550         |
| <b>TOTAL<br/>2004</b> | <b>34.922</b>        | <b>7.295</b>  | <b>23.369</b>  | <b>46.946</b>  | <b>19.108</b>  | <b>11.554</b>  | <b>108.271</b> |

## CONVERSÃO DE DEPÓSITOS JUDICIAIS EM RENDA DA UNIÃO

PERÍODO: JANEIRO DE 2000 A ABRIL DE 2004

(A PREÇOS DE ABRIL/04 - IPCA)

UNIDADE: R\$ MILHARES

| MÊS               | COFINS/<br>FINSOCIAL | IRPJ           | COFINS         | PIS/PASEP      | CSLL           | FINSOCIAL      | TOTAL          |
|-------------------|----------------------|----------------|----------------|----------------|----------------|----------------|----------------|
| JAN               | 43.383               | 4.881          | 26.850         | 18.159         | 12.724         | 16.533         | 79.147         |
| FEV               | 51.040               | 3.582          | 37.447         | 14.128         | 4.283          | 13.593         | 73.033         |
| MAR               | 24.067               | 27.227         | 9.770          | 19.903         | 4.460          | 14.297         | 75.658         |
| ABR               | 40.533               | 4.449          | 24.383         | 4.476          | 3.445          | 16.149         | 52.904         |
| MAIO              | 26.350               | 16.552         | 13.751         | 18.408         | 26.818         | 12.599         | 88.128         |
| JUN               | 92.684               | 13.004         | 20.534         | 20.697         | 19.087         | 72.150         | 145.473        |
| JUL               | 20.678               | 1.695          | 13.350         | 49.933         | 28.639         | 7.327          | 100.946        |
| AGO               | 49.999               | 1.863          | 29.888         | 8.309          | 17.876         | 20.111         | 78.047         |
| SET               | 34.072               | 12.648         | 25.312         | 5.951          | 11.807         | 8.760          | 64.478         |
| OUT               | 12.415               | 2.585          | 6.221          | 6.342          | 5.968          | 6.195          | 27.310         |
| NOV               | 32.693               | 1.987          | 15.392         | 1.987          | 8.530          | 17.301         | 45.197         |
| DEZ               | 16.593               | 2.275          | 5.736          | 10.304         | 4.400          | 10.857         | 33.571         |
| <b>TOTAL 2000</b> | <b>444.509</b>       | <b>92.749</b>  | <b>228.636</b> | <b>178.598</b> | <b>148.037</b> | <b>215.872</b> | <b>863.892</b> |
| JAN               | 36.487               | 843            | 28.863         | 5.323          | 5.913          | 7.625          | 48.567         |
| FEV               | 26.668               | 1.546          | 5.524          | 3.499          | 2.192          | 21.144         | 33.905         |
| MAR               | 64.105               | 612            | 55.473         | 3.761          | 4.892          | 8.632          | 73.369         |
| ABR               | 44.196               | 2.680          | 31.222         | 6.688          | 4.787          | 12.974         | 58.351         |
| MAIO              | 103.965              | 1.109          | 92.444         | 7.569          | 3.947          | 11.521         | 116.589        |
| JUN               | 22.593               | 7.653          | 6.415          | 11.803         | 2.913          | 16.178         | 44.962         |
| JUL               | 45.939               | 3.281          | 38.218         | 3.934          | 4.800          | 7.721          | 57.954         |
| AGO               | 30.342               | 4.566          | 21.724         | 11.848         | 9.472          | 8.618          | 56.228         |
| SET               | 16.529               | 19.748         | 8.134          | 11.852         | 23.188         | 8.395          | 71.316         |
| OUT               | 31.980               | 7.090          | 20.902         | 7.034          | 21.993         | 11.077         | 68.096         |
| NOV               | 38.506               | 1.222          | 26.965         | 6.609          | 12.370         | 11.541         | 58.707         |
| DEZ               | 12.647               | 1.535          | 1.705          | 3.390          | 2.278          | 10.941         | 19.850         |
| <b>TOTAL 2001</b> | <b>473.957</b>       | <b>51.885</b>  | <b>337.589</b> | <b>83.308</b>  | <b>98.744</b>  | <b>136.368</b> | <b>707.894</b> |
| JAN               | 5.110                | 1.534          | 1.793          | 33.996         | 6.749          | 3.317          | 47.390         |
| FEV               | 2.873                | 443            | 1.230          | 5.735          | 486            | 1.642          | 9.536          |
| MAR               | 12.544               | 427            | 8.432          | 10.093         | 10.981         | 4.112          | 34.044         |
| ABR               | 21.837               | 3.909          | 14.370         | 9.325          | 10.357         | 7.467          | 45.428         |
| MAIO              | 20.259               | 6.588          | 17.572         | 31.687         | 7.464          | 2.687          | 65.998         |
| JUN               | 16.630               | 791            | 12.593         | 2.084          | 26.677         | 4.037          | 46.182         |
| JUL               | 10.967               | 48.353         | 9.356          | 2.716          | 2.113          | 1.611          | 64.149         |
| AGO               | 102.543              | 2.336          | 92.563         | 4.615          | 4.030          | 9.980          | 113.524        |
| SET               | 32.164               | 3.602          | 21.487         | 9.579          | 12.939         | 10.677         | 58.284         |
| OUT               | 8.989                | 1.250          | 6.335          | 6.334          | 9.656          | 2.654          | 26.229         |
| NOV               | 9.655                | 962            | 7.052          | 1.974          | 2.163          | 2.603          | 14.754         |
| DEZ               | 15.576               | 32.319         | 7.978          | 15.093         | 978            | 7.598          | 63.966         |
| <b>TOTAL 2002</b> | <b>259.147</b>       | <b>102.514</b> | <b>200.763</b> | <b>133.232</b> | <b>94.594</b>  | <b>58.384</b>  | <b>589.487</b> |
| JAN               | 3.750                | 371            | 1.287          | 5.312          | 752            | 2.463          | 10.185         |
| FEV               | 12.466               | 1.815          | 8.288          | 1.319          | 19.757         | 4.178          | 35.357         |
| MAR               | 56.715               | 463            | 54.453         | 6.091          | 4.911          | 2.262          | 68.179         |
| ABR               | 16.640               | 2.496          | 13.315         | 3.495          | 6.409          | 3.325          | 29.040         |
| MAIO              | 11.807               | 2.628          | 8.985          | 1.909          | 6.613          | 2.821          | 22.957         |
| JUN               | 58.552               | 1.204          | 52.005         | 6.838          | 2.203          | 6.547          | 68.797         |
| JUL               | 39.718               | 10.997         | 12.303         | 9.040          | 11.309         | 27.416         | 71.064         |
| AGO               | 7.735                | 2.449          | 5.662          | 4.250          | 11.500         | 2.073          | 25.934         |
| SET               | 12.453               | 3.131          | 8.414          | 7.205          | 1.523          | 4.039          | 24.312         |
| OUT               | 11.432               | 3.448          | 6.988          | 2.959          | 4.188          | 4.444          | 22.027         |
| NOV               | 11.235               | 994            | 8.682          | 7.076          | 11.057         | 2.553          | 30.362         |
| DEZ               | 26.228               | 2.876          | 16.258         | 8.915          | 16.915         | 9.970          | 54.934         |
| <b>TOTAL 2003</b> | <b>268.732</b>       | <b>32.872</b>  | <b>196.641</b> | <b>64.407</b>  | <b>97.138</b>  | <b>72.091</b>  | <b>463.149</b> |
| JAN               | 6.095                | 2.132          | 5.419          | 21.506         | 1.011          | 676            | 30.744         |
| FEV               | 6.200                | 1.612          | 3.467          | 11.310         | 9.257          | 2.733          | 28.380         |
| MAR               | 8.274                | 2.714          | 7.538          | 11.330         | 8.070          | 736            | 30.387         |
| ABR               | 14.524               | 890            | 7.080          | 3.245          | 891            | 7.444          | 19.550         |
| <b>TOTAL 2004</b> | <b>35.092</b>        | <b>7.349</b>   | <b>23.503</b>  | <b>47.391</b>  | <b>19.229</b>  | <b>11.589</b>  | <b>109.061</b> |

## CONVERSÃO DE DEPÓSITOS JUDICIAIS EM RENDA DA UNIÃO

PERÍODO: JANEIRO DE 2000 A ABRIL DE 2004

(A PREÇOS DE ABRIL/04 - IGP-DI)

UNIDADE: R\$ MILHARES

| MÊS                   | COFINS/<br>FINSOCIAL | IRPJ           | COFINS         | PIS/PASEP      | CSLL           | FINSOCIAL      | TOTAL            |
|-----------------------|----------------------|----------------|----------------|----------------|----------------|----------------|------------------|
| JAN                   | 51.687               | 5.815          | 31.989         | 21.634         | 15.159         | 19.698         | 94.296           |
| FEV                   | 60.773               | 4.265          | 44.588         | 16.822         | 5.100          | 16.185         | 86.960           |
| MAR                   | 28.668               | 32.432         | 11.637         | 23.708         | 5.313          | 17.030         | 90.121           |
| ABR                   | 48.421               | 5.315          | 29.129         | 5.348          | 4.116          | 19.292         | 63.199           |
| MAIO                  | 31.272               | 19.643         | 16.320         | 21.846         | 31.827         | 14.952         | 104.588          |
| JUN                   | 109.233              | 15.325         | 24.201         | 24.393         | 22.495         | 85.033         | 171.447          |
| JUL                   | 24.215               | 1.985          | 15.634         | 58.475         | 33.538         | 8.581          | 118.213          |
| AGO                   | 58.259               | 2.171          | 34.825         | 9.681          | 20.829         | 23.433         | 90.940           |
| SET                   | 39.519               | 14.671         | 29.359         | 6.902          | 13.695         | 10.160         | 74.786           |
| OUT                   | 14.367               | 2.992          | 7.199          | 7.339          | 6.906          | 7.168          | 31.604           |
| NOV                   | 37.807               | 2.298          | 17.800         | 2.298          | 9.865          | 20.007         | 52.266           |
| DEZ                   | 19.155               | 2.626          | 6.622          | 11.896         | 5.079          | 12.533         | 38.757           |
| <b>TOTAL<br/>2000</b> | <b>523.377</b>       | <b>109.539</b> | <b>269.304</b> | <b>210.342</b> | <b>173.921</b> | <b>254.073</b> | <b>1.017.178</b> |
| JAN                   | 42.156               | 974            | 33.347         | 6.150          | 6.832          | 8.809          | 56.113           |
| FEV                   | 30.848               | 1.789          | 6.390          | 4.047          | 2.536          | 24.459         | 39.220           |
| MAR                   | 73.845               | 705            | 63.902         | 4.332          | 5.635          | 9.943          | 84.517           |
| ABR                   | 50.634               | 3.070          | 35.770         | 7.662          | 5.485          | 14.864         | 66.852           |
| MAIO                  | 119.074              | 1.270          | 105.878        | 8.668          | 4.520          | 13.195         | 133.532          |
| JUN                   | 25.637               | 8.684          | 7.279          | 13.393         | 3.305          | 18.358         | 51.019           |
| JUL                   | 51.979               | 3.713          | 43.242         | 4.451          | 5.431          | 8.737          | 65.573           |
| AGO                   | 34.264               | 5.156          | 24.532         | 13.379         | 10.696         | 9.732          | 63.495           |
| SET                   | 18.647               | 22.278         | 9.176          | 13.370         | 26.158         | 9.470          | 80.453           |
| OUT                   | 35.856               | 7.949          | 23.436         | 7.886          | 24.659         | 12.420         | 76.351           |
| NOV                   | 43.153               | 1.369          | 30.219         | 7.406          | 13.862         | 12.934         | 65.790           |
| DEZ                   | 14.239               | 1.729          | 1.920          | 3.817          | 2.565          | 12.319         | 22.350           |
| <b>TOTAL<br/>2001</b> | <b>540.332</b>       | <b>58.686</b>  | <b>385.091</b> | <b>94.563</b>  | <b>111.684</b> | <b>155.240</b> | <b>805.264</b>   |
| JAN                   | 5.772                | 1.733          | 2.026          | 38.403         | 7.624          | 3.747          | 53.533           |
| FEV                   | 3.251                | 501            | 1.392          | 6.490          | 550            | 1.858          | 10.792           |
| MAR                   | 14.265               | 485            | 9.589          | 11.478         | 12.487         | 4.676          | 38.715           |
| ABR                   | 24.858               | 4.449          | 16.358         | 10.615         | 11.790         | 8.500          | 51.712           |
| MAIO                  | 22.857               | 7.433          | 19.825         | 35.749         | 8.421          | 3.031          | 74.459           |
| JUN                   | 18.519               | 881            | 14.023         | 2.321          | 29.706         | 4.495          | 51.427           |
| JUL                   | 12.109               | 53.390         | 10.330         | 2.999          | 2.333          | 1.779          | 70.832           |
| AGO                   | 111.334              | 2.536          | 100.498        | 5.010          | 4.376          | 10.835         | 123.256          |
| SET                   | 34.268               | 3.837          | 22.893         | 10.206         | 13.786         | 11.375         | 62.097           |
| OUT                   | 9.310                | 1.295          | 6.562          | 6.561          | 10.002         | 2.749          | 27.167           |
| NOV                   | 9.734                | 970            | 7.110          | 1.990          | 2.181          | 2.625          | 14.875           |
| DEZ                   | 15.611               | 32.393         | 7.996          | 15.127         | 980            | 7.616          | 64.112           |
| <b>TOTAL<br/>2002</b> | <b>281.888</b>       | <b>109.904</b> | <b>218.602</b> | <b>146.949</b> | <b>104.236</b> | <b>63.285</b>  | <b>642.976</b>   |
| JAN                   | 3.762                | 372            | 1.291          | 5.328          | 754            | 2.471          | 10.216           |
| FEV                   | 12.501               | 1.820          | 8.312          | 1.323          | 19.814         | 4.189          | 35.458           |
| MAR                   | 56.637               | 462            | 54.378         | 6.082          | 4.904          | 2.259          | 68.086           |
| ABR                   | 16.709               | 2.507          | 13.371         | 3.509          | 6.436          | 3.338          | 29.161           |
| MAIO                  | 12.009               | 2.673          | 9.139          | 1.942          | 6.727          | 2.870          | 23.351           |
| JUN                   | 59.886               | 1.231          | 53.189         | 6.993          | 2.254          | 6.696          | 70.364           |
| JUL                   | 40.786               | 11.292         | 12.633         | 9.283          | 11.613         | 28.152         | 72.974           |
| AGO                   | 7.921                | 2.508          | 5.798          | 4.353          | 11.776         | 2.123          | 26.557           |
| SET                   | 12.718               | 3.197          | 8.593          | 7.358          | 1.555          | 4.125          | 24.829           |
| OUT                   | 11.658               | 3.516          | 7.126          | 3.017          | 4.271          | 4.532          | 22.462           |
| NOV                   | 11.441               | 1.013          | 8.841          | 7.205          | 11.260         | 2.599          | 30.919           |
| DEZ                   | 26.688               | 2.927          | 16.543         | 9.071          | 17.211         | 10.145         | 55.896           |
| <b>TOTAL<br/>2003</b> | <b>272.715</b>       | <b>33.518</b>  | <b>199.215</b> | <b>65.464</b>  | <b>98.575</b>  | <b>73.500</b>  | <b>470.272</b>   |
| JAN                   | 6.199                | 2.168          | 5.512          | 21.874         | 1.028          | 687            | 31.270           |
| FEV                   | 6.277                | 1.632          | 3.510          | 11.450         | 9.372          | 2.767          | 28.731           |
| MAR                   | 8.338                | 2.735          | 7.596          | 11.418         | 8.133          | 742            | 30.624           |
| ABR                   | 14.524               | 890            | 7.080          | 3.245          | 891            | 7.444          | 19.550           |
| <b>TOTAL<br/>2004</b> | <b>35.338</b>        | <b>7.426</b>   | <b>23.698</b>  | <b>47.987</b>  | <b>19.424</b>  | <b>11.640</b>  | <b>110.175</b>   |

**GRÁFICO I-A**  
**ARRECAÇÃO DOS IMPOSTOS E CONTRIBUIÇÕES ADMINISTRADOS PELA SRF**  
**PERÍODO: JANEIRO DE 2001 A ABRIL DE 2004**  
**(A PREÇOS DE ABRIL/04 - IPCA)**

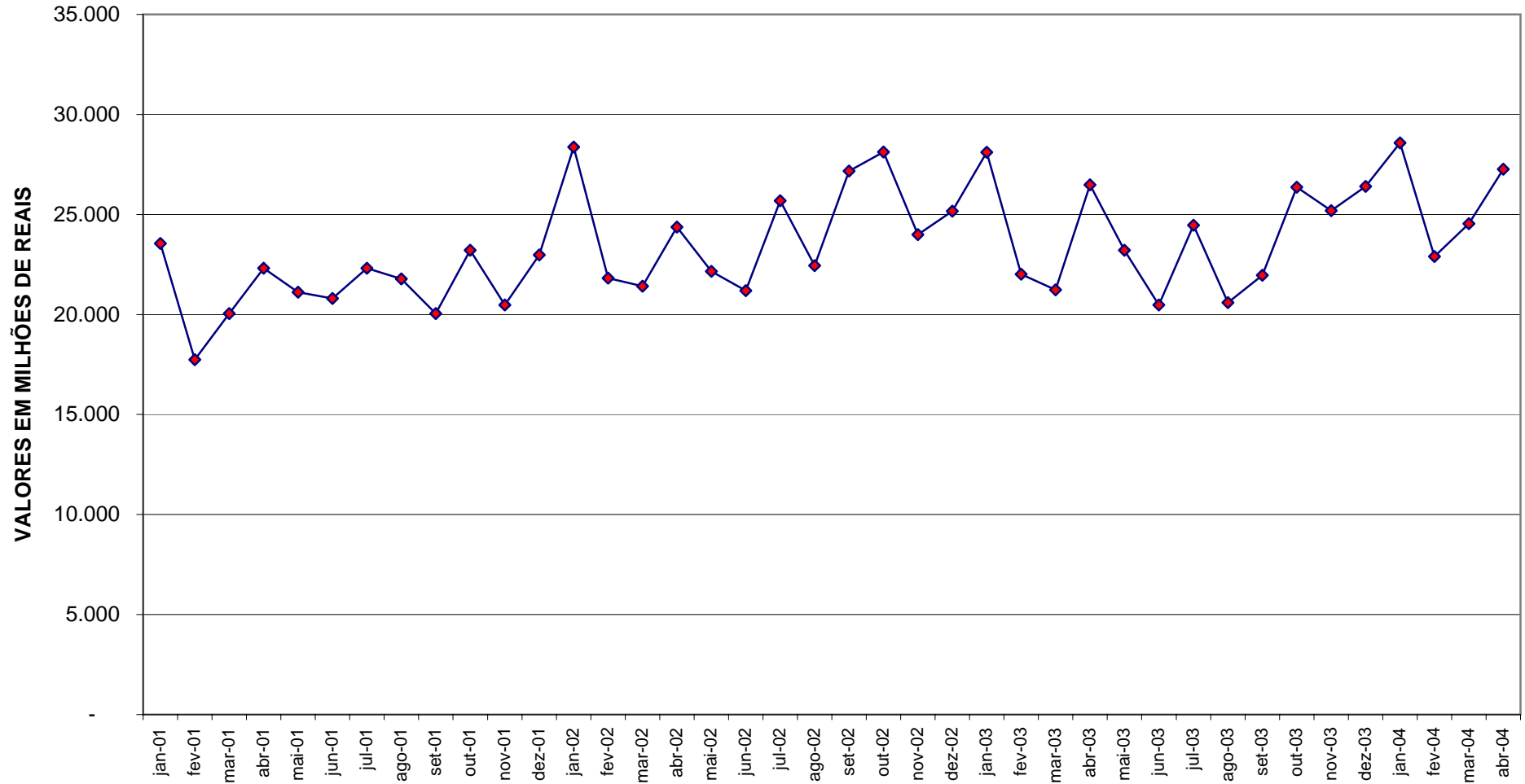



**GRÁFICO I-B**  
**ARRECAÇÃO DOS IMPOSTOS E CONTRIBUIÇÕES ADMINISTRADOS PELA SRF**  
**PERÍODO: JANEIRO DE 2001 A ABRIL DE 2004**  
**(A PREÇOS DE ABRIL/04 - IGP-DI)**

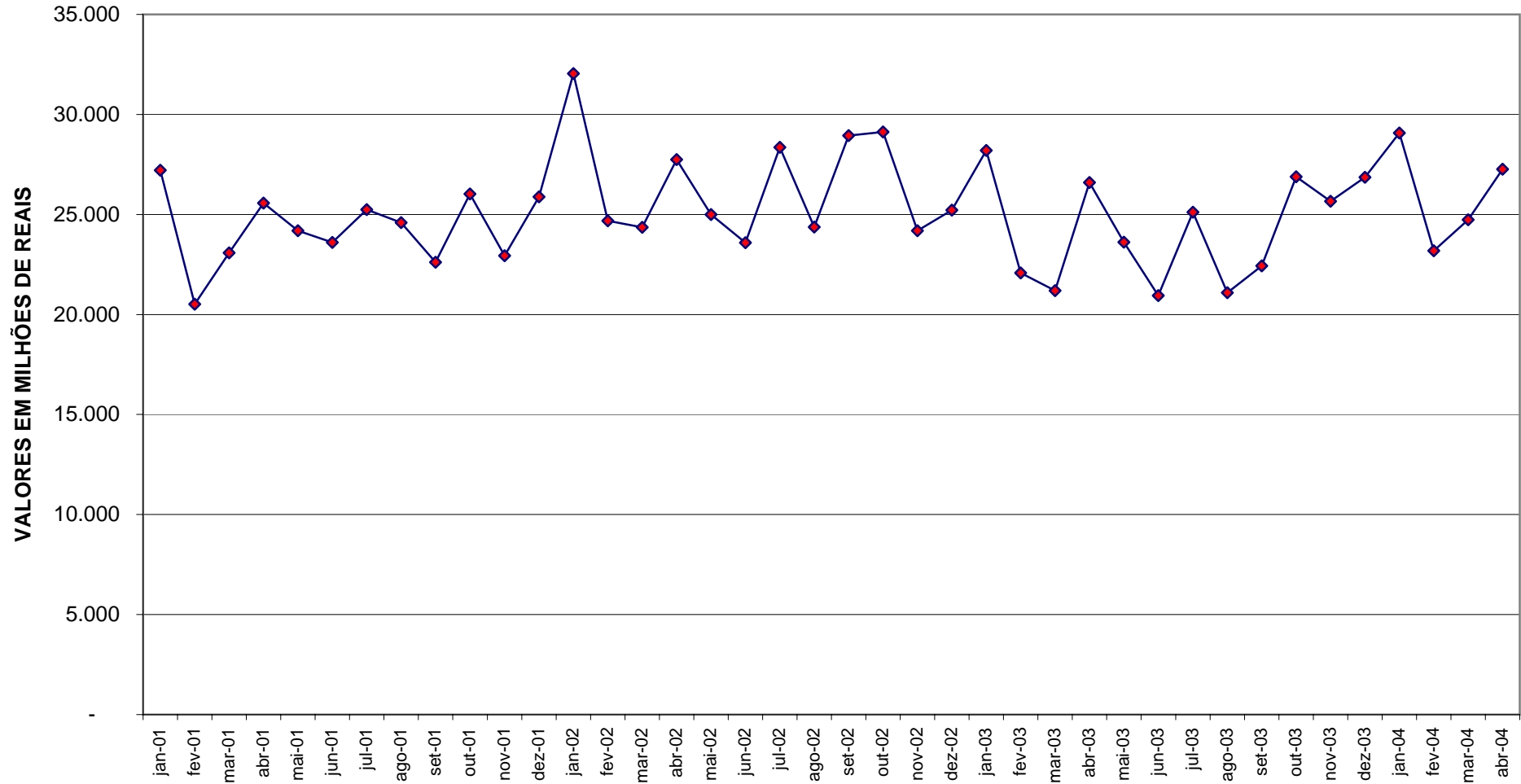

**GRÁFICO II-A**  
**ARRECAÇÃO DO I. RENDA, IPI (EXCETO VINCULADO) E CONTRIBUIÇÕES ADMINISTRADAS PELA SRF**  
**PERÍODO: JANEIRO DE 2001 A ABRIL DE 2004**  
**(A PREÇOS DE ABRIL/04 - IPCA)**

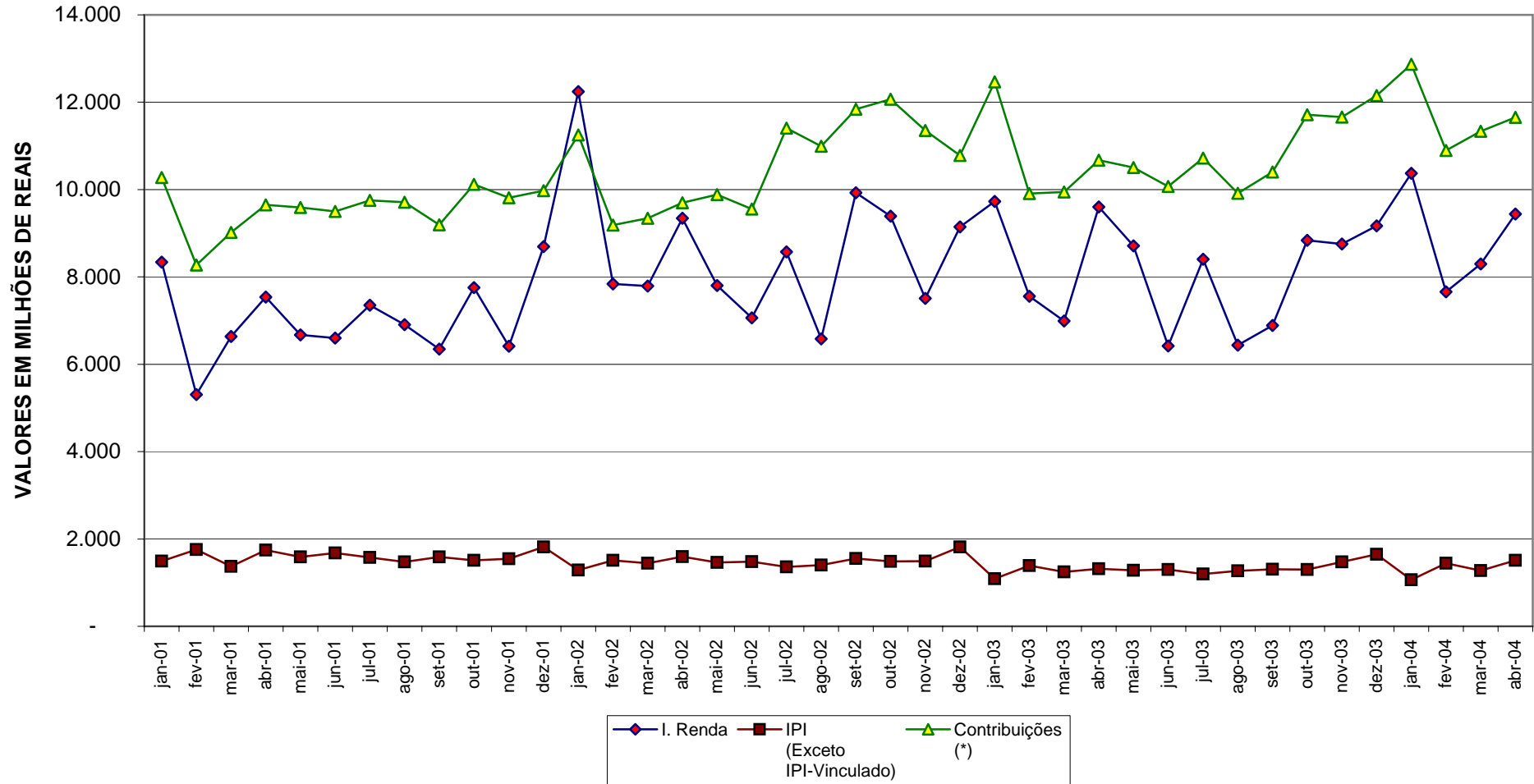

**GRÁFICO II-B**  
**ARRECAÇÃO DO I. RENDA, IPI (EXCETO VINCULADO) E CONTRIBUIÇÕES ADMINISTRADOS PELA SRF**  
**PERÍODO: JANEIRO DE 2001 A ABRIL DE 2004**  
**(A PREÇOS DE ABRIL/04 - IGP-DI)**

