



RECEITA FEDERAL  
Coordenação-Geral de Política Tributária

*Análise da Arrecadação das*  
*Receitas Federais*

*Novembro de 2003*

**SECRETÁRIO DA RECEITA FEDERAL**

Jorge Antônio Deher Rachid

**COORDENADOR-GERAL DE POLÍTICA TRIBUTÁRIA**

Márcio Ferreira Verdi

**COORDENADOR DE PREVISÃO E ANÁLISE**

Raimundo Eloi de Carvalho

**Análise da Arrecadação das Receitas Federais – Novembro de 2003**

**Equipe Técnica**

Marylda Macedo de Almeida e Castro

Itamar Alves Barbosa Júnior

Marcelo de Mello Gomide Loures

Rogério Augusto de Oliveira Lima

É autorizada a reprodução total ou parcial do conteúdo desta publicação desde que citada a fonte.

Esplanada dos Ministérios

Edifício Sede do Ministério da Fazenda, 7º andar, sala 705

Brasília – DF CEP - 70.048-900 – Brasil

Tel.: Voz : (061) 412.2750/2751

Fax : (061) 412.1728

Home Page : <http://www.receita.fazenda.gov.br>

## **SUMÁRIO**

I. Considerações Gerais.....	1
II. Desempenho do mês em relação ao mês anterior.....	2
III. Desempenho do mês em relação ao mesmo mês do ano anterior .....	3
IV. Desempenho acumulado no ano em relação ao mesmo período do ano anterior .....	4
V. Informações Adicionais.....	5
. Tabela I (Arrecadação – Novembro/02 e Outubro e Novembro/03 – A preços correntes).....	11
. Tabela I-A (Arrecadação s/ Receitas Atípicas – Novembro/02 e Outubro e Novembro/03 – IPCA).....	12
. Tabela I-B (Arrecadação – Novembro/02 e Outubro e Novembro/03 – IPCA).....	13
. Tabela I-C (Arrecadação s/ Receitas Atípicas – Novembro/02 e Outubro e Novembro/03 – IGP-DI) ...	14
. Tabela I-D (Arrecadação – Novembro/02 e Outubro e Novembro/03 – IGP-DI).....	15
. Tabela II (Arrecadação – Janeiro a Novembro – 2003/2002 – A preços correntes) .....	16
. Tabela II-A (Arrecadação s/ Receitas Atípicas – Janeiro a Novembro – 2003/2002 – IPCA) .....	17
. Tabela II-B (Arrecadação – Janeiro a Novembro – 2003/2002 – IPCA) .....	18
. Tabela II-C (Arrecadação s/ Receitas Atípicas – Janeiro a Novembro – 2003/2002 – IGP-DI) .....	19
. Tabela II-D (Arrecadação – Janeiro a Novembro – 2003/2002 – IGP-DI) .....	20
. Tabela III (Arrecadação – Janeiro/99 a Novembro/03 – A preços correntes).....	21
. Tabela III-A (Arrecadação s/ Receitas Atípicas – Janeiro/99 a Novembro/03 – IPCA).....	22
. Tabela III-B (Arrecadação – Janeiro/99 a Novembro/03 – IPCA) .....	23
. Tabela III-C (Arrecadação s/ Receitas Atípicas – Janeiro/99 a Novembro/03 – IGP-DI) .....	24
. Tabela III-D (Arrecadação – Janeiro/99 a Novembro/03 – IGP-DI) .....	25
. Tabela IV (Depósitos Judiciais – Janeiro/99 a Novembro/03 – A preços correntes).....	26
. Tabela IV-A (Depósitos Judiciais – Janeiro/99 a Novembro/03 – IPCA) .....	27
. Tabela IV-B (Depósitos Judiciais – Janeiro/99 a Novembro/03 – IGP-DI).....	28
. Gráfico I-A (Arrecadação – Janeiro/00 a Novembro/03 – IPCA).....	29
. Gráfico I-B (Arrecadação – Janeiro/00 a Novembro/03 – IGP-DI).....	30
. Gráfico II-A (Arrecadação I. Renda, IPI e Contribuições – Janeiro/00 a Novembro/03 – IPCA).....	31
. Gráfico II-B (Arrecadação I. Renda, IPI e Contribuições – Janeiro/00 a Novembro/03 – IGP-DI) .....	32

## ANÁLISE DA ARRECADAÇÃO DAS RECEITAS FEDERAIS

NOVEMBRO DE 2003

### I. CONSIDERAÇÕES GERAIS

A arrecadação dos impostos e contribuições administrados pela Receita Federal e das demais receitas (taxas e contribuições controladas por outros órgãos, exclusive as contribuições previdenciárias) atingiu o valor de **R\$ 24.519 milhões** no mês de novembro de 2003 e **R\$ 247.535 milhões** no período de janeiro a novembro de 2003.

#### a) Variação nominal

Excluídas as receitas atípicas, a arrecadação total, no período de janeiro a novembro de 2003, apresentou crescimento nominal, em relação a igual período de 2002, de **18,93%**, e as Receitas Administradas pela SRF, de **18,07%**. Incluídas as receitas atípicas, o crescimento nominal da arrecadação total é de **12,27%**, e o da Receita Administrada pela SRF, de **11,18%**.

#### b) Variação real (IPCA/IGP-DI)

Excluídas as receitas atípicas, a arrecadação total, no período de janeiro a novembro de 2003, apresentou variações reais, em relação a igual período de 2002, de **+3,36%/-4,37%**, e as Receitas Administradas pela SRF, de **+2,58%/-5,10%**. Incluídas as receitas atípicas, as variações reais da arrecadação total são de **-2,48%/-9,78%**, e as da Receita Administrada pela SRF, de **-3,46%/-10,70%**.

O quadro "A", a seguir, apresenta os valores mensais e acumulados da arrecadação do período de janeiro a novembro de 2002/2003 e as variações nominais e reais, excluídas as receitas extras/atípicas.

O quadro "B" apresenta os mesmos dados do quadro "A", incluindo as receitas extras/atípicas.

QUADRO A  
ARRECAÇÃO DAS RECEITAS FEDERAIS  
(EXCLUÍDAS AS RECEITAS ATÍPICAS)  
(A PREÇOS CORRENTES E A PREÇOS DE NOVEMBRO/03 - IPCA/IGP-DI)  
PERÍODO: JANEIRO A NOVEMBRO - 2003/2002

RECEITA		ARRECAÇÃO (R\$ MILHOES)					VARIÇÃO (%)		
		2003			2002		NOV/03	NOV/03	JAN-NOV/03
		NOV	OUT	JAN-NOV	NOV	JAN-NOV	OUT/03	NOV/02	JAN-NOV/02
RECEITA ADMINISTRADA PELA SRF [A]	NOMINAL	21.824	22.805	227.634	18.844	192.789	(4,30)	15,82	18,07
	IPCA	21.824	22.883	232.793	20.920	226.936	(4,63)	4,32	2,58
	IGP-DI	21.824	22.915	231.859	20.711	244.322	(4,76)	5,37	(5,10)
DEMAIS RECEITAS [B]	NOMINAL	706	1.903	13.064	796	9.590	(62,92)	(11,32)	36,23
	IPCA	706	1.909	13.393	883	11.251	(63,05)	(20,12)	19,04
	IGP-DI	706	1.912	13.321	875	12.051	(63,10)	(19,32)	10,54
TOTAL [A]+[B]	NOMINAL	22.529	24.708	240.698	19.639	202.379	(8,82)	14,72	18,93
	IPCA	22.529	24.792	246.186	21.803	238.187	(9,13)	3,33	3,36
	IGP-DI	22.529	24.827	245.180	21.586	256.374	(9,25)	4,37	(4,37)

Fonte: SRF (SIADI).

QUADRO B  
ARRECAÇÃO DAS RECEITAS FEDERAIS  
(A PREÇOS CORRENTES E A PREÇOS DE NOVEMBRO/03 - IPCA/IGP-DI)  
PERÍODO: JANEIRO A NOVEMBRO - 2003/2002

RECEITA		ARRECAÇÃO (R\$ MILHOES)					VARIÇÃO (%)		
		2003			2002		NOV/03	NOV/03	JAN-NOV/03
		NOV	OUT	JAN-NOV	NOV	JAN-NOV	OUT/03	NOV/02	JAN-NOV/02
RECEITA ADMINISTRADA PELA SRF [A]	NOMINAL	23.813	23.665	234.471	20.232	210.893	0,62	17,70	11,18
	IPCA	23.813	23.746	239.729	22.461	248.317	0,28	6,02	(3,46)
	IGP-DI	23.813	23.779	238.778	22.237	267.390	0,14	7,09	(10,70)
DEMAIS RECEITAS [B]	NOMINAL	706	1.903	13.064	796	9.590	(62,92)	(11,32)	36,23
	IPCA	706	1.909	13.393	883	11.251	(63,05)	(20,12)	19,04
	IGP-DI	706	1.912	13.321	875	12.051	(63,10)	(19,32)	10,54
TOTAL [A]+[B]	NOMINAL	24.519	25.568	247.535	21.027	220.483	(4,11)	16,60	12,27
	IPCA	24.519	25.655	253.123	23.344	259.568	(4,43)	5,03	(2,48)
	IGP-DI	24.519	25.691	252.099	23.111	279.442	(4,56)	6,09	(9,78)

Fonte: SRF (SIADI).

A análise detalhada do comportamento da arrecadação está contida nos itens **II**, **III** e **IV** a seguir:

**II. DESEMPENHO DA ARRECAÇÃO DE NOVEMBRO DE 2003 EM RELAÇÃO A OUTUBRO DE 2003 (Tabelas I, I-A, I-B, I-C e I-D):**

Excluídas as receitas extras/atípicas, a arrecadação das Receitas Administradas pela SRF apresentou, no mês de novembro de 2003, variações reais de **-4,63%/-4,76%** em relação ao mês anterior. Incluindo as receitas extras/atípicas, as variações reais foram de **+0,28%/+0,14%**.

Os principais fatores que concorreram para esse resultado foram os seguintes:

- pagamento da primeira cota ou cota única, em outubro/03, do IRPJ (**-5,68%/-5,81%**), e da CSLL (**-9,66%/-9,79%**) decorrente da apuração trimestral encerrada em setembro/03; e

- cinco semanas de fato gerador em outubro/03, contra quatro semanas em novembro/03. Este fato explica as variações reais observadas na arrecadação dos tributos com apuração semanal (IRRF-Capital **-3,75%/-3,89%**; IRRF-Outros Rendimentos **-11,44%/-11,56%**; IOF **-13,82%/-13,94%**; e CPMF **-16,07%/-16,19%**).

### III. DESEMPENHO DA ARRECADAÇÃO DE NOVEMBRO DE 2003 EM RELAÇÃO A NOVEMBRO DE 2002 (Tabelas I, I-A, I-B, I-C e I-D):

Excluídas as receitas extras/atípicas, a arrecadação das Receitas Administradas pela SRF apresentou, no mês de novembro de 2003, variações reais de **+4,32%/+5,37%** em relação ao mesmo mês do ano anterior. Incluindo as receitas extras/atípicas, as variações reais foram de **+6,02%/+7,09%**.

A seguir, estão discriminados, por tributo, as variações reais mais relevantes e os fatores que concorreram para o resultado:

- **I. Importação (-20,63%/-19,83%) e IPI-Vinculado (-19,97%/-19,17%)**: resultado decorrente da conjugação dos seguintes fatores: elevação de **9,96%** no valor em dólar das importações tributadas, de **5,78%** na alíquota média efetiva do I. Importação, e redução de **6,29%** na alíquota média do IPI-Vinculado e, de **20,00%** na taxa média de câmbio;
- **IPI-Automóveis (-21,57%/-20,78%)**: elevação de **1,6%** nas vendas de veículos ao mercado interno, e redução das alíquotas nos veículos médios e populares conforme Decretos nºs 4.441/02 e 4.800/03);
- **IRPJ (+56,75%/+58,33%) e CSLL (+34,46%/+35,81%) - excluídas receitas extras/atípicas**: maior lucratividade das empresas, especialmente nos setores de combustível e de eletricidade, cuja arrecadação, em conjunto, apresentou acréscimo real (IPCA) de 671% (IRPJ) e de 610% (CSLL) em relação a novembro/02;
- **IRRF – Rendimentos do Capital (-13,83%/-12,96%)**: elevada arrecadação em novembro/02, relativa às operações de Swap (R\$ 333 milhões), decorrente da desvalorização cambial. Em novembro/03, a arrecadação desse item de receita importou em R\$ 34 milhões; e
- **CIDE – Combustíveis (-12,24%/-11,36%)**: decisões judiciais favoráveis a contribuintes.

IV. DESEMPENHO DA ARRECADAÇÃO ACUMULADA DE JANEIRO A NOVEMBRO DE 2003 EM RELAÇÃO AO MESMO PERÍODO DE 2002 (Tabelas II, II-A, II-B, II-C e II-D):

A arrecadação das Receitas Administradas pela SRF, excluindo as receitas atípicas, apresentou, no período de janeiro a novembro de 2003, variações reais de **+2,58%/-5,10%**. Incluindo as receitas atípicas, houve variação nominal de **11,18%** e variações reais de **-3,46%/-10,70%**, em relação a igual período do ano anterior.

O principal fator que concorreu para esse resultado foi a elevada concentração de arrecadação extra (**R\$ 18.103 milhões**) no período de janeiro a novembro de 2002 contra **R\$ 6.837 milhões** em igual período de 2003, conforme discriminado no item V-a (vide página 6).

A seguir, estão discriminados, por tributo, as variações reais mais relevantes e os fatores que concorreram para o resultado:

- **I. Importação (-10,23%/-16,70%) e IPI-Vinculado (-19,03%/-25,03%):** resultado decorrente da conjugação dos seguintes fatores: elevação de **1,21%** no valor em dólar das importações tributadas e, de **8,23%** na taxa média de câmbio, redução de **7,50%** na alíquota média efetiva do I. Importação e, de **25,69%** na alíquota média do IPI-Vinculado;
- **IPI-Automóveis (-22,49%/-28,50%):** elevação de **1,1%** nas vendas ao mercado interno, e redução das alíquotas para os veículos médios e populares, conforme Decretos nºs 4.441/02 e 4.800/03;
- **IPI-Outros (-9,86%/-16,54%):** reestruturação de alíquotas, com reduções em setores como produtos químicos e metalurgia básica (Dec. nº 4.441 de 25/10/02) e decisões judiciais favoráveis a contribuintes;
- **IRPJ (+20,70%/+11,16% - excluídas receitas extras/atípicas):** o desempenho significativo do IRPJ deve-se, basicamente, ao resultado do setor de combustíveis em 2003. Com a inclusão das receitas atípicas, observam-se decréscimos reais de **14,15%/21,06%**;
- **IRRF-Outros Rendimentos (-21,24%/-27,26%):** elevada arrecadação extra relativa a Depósitos Judiciais e Administrativos em janeiro de 2002 (R\$ 274 milhões);

- **CIDE-Combustíveis (-12,17%/-18,81%)**: a arrecadação relativa ao ano de 2002 refere-se a 10 (dez) meses, e a de 2003, a 11 (onze) meses. Ainda assim, ocorreu decréscimo na arrecadação entre esses períodos, decorrente, principalmente, de decisões judiciais favoráveis a contribuintes;
- **Outras Receitas Administradas (-19,96%/-26,17%)**: arrecadação extra referente à Receita de Depósito em Garantia-Dívida Ativa em fevereiro de 2002, no valor de R\$ 435 milhões;
- **Refis (-29,73%/-35,06%)**: transferência de contribuintes para o parcelamento especial – PAES; e
- **Demais Receitas (+19,04%/+10,54%)**: elevada arrecadação de Royalties relativa à extração de petróleo, especialmente, nos meses de janeiro e abril de 2003.

#### V. INFORMAÇÕES ADICIONAIS:

##### **a) ARRECADAÇÃO EXTRA/ATÍPICA**

Ao longo do ano de 2002, ocorreram arrecadações extras/atípicas em montante significativo decorrente, especialmente, de medidas legais restritas àquele ano, com vistas à recuperação de receitas relativas a exercícios anteriores.

No quadro a seguir, estão discriminadas, por tributo, as receitas extras/atípicas ocorridas no período de janeiro a novembro de 2002/2003:



ARRECADAÇÃO EXTRA/ATÍPICA  
(A PREÇOS CORRENTES)

UNIDADE: R\$ MILHÕES

DISCRIMINAÇÃO	JANEIRO A NOVEMBRO		
	2003 [A]	2002 [B]	[A]-[B]
• Fundos de Pensão (MP-2.222/01 e MP-66/02, art. 24).....	-	9.267	(9.267)
IRPJ.....	-	8.768	(8.768)
IRRF-Outros Rendimentos.....	-	274	(274)
COFINS.....	-	191	(191)
PIS/PASEP.....	-	34	(34)
• Realização de lucro pela transferência de títulos públicos (empresa estatal).....	-	1.516	(1.516)
IRPJ.....	-	925	(925)
CSLL.....	-	360	(360)
COFINS.....	-	222	(222)
PIS/PASEP.....	-	9	(9)
• Lei nº 10.637/02, art. 13.....	69	-	69
IRPJ.....	16	-	16
CSLL.....	3	-	3
COFINS.....	41	-	41
PIS/PASEP.....	6	-	6
CPMF.....	3	-	3
• Receitas da Dívida Ativa - Depósito Garantia.....	-	435	(435)
Outras Receitas Administradas.....	-	435	(435)
• Ganho Operação Bolsa e Alienação de Bens.....	-	89	(89)
IRPF.....	-	89	(89)
• Depósitos Judiciais/Administrativos e Conversão de Depósitos.....	3.078	453	2.625
IRPJ.....	2.277	187	2.090
CSLL.....	564	-	564
COFINS.....	-	131	(131)
IPI-Vinculado.....	51	-	51
CPMF.....	122	-	122
IOF.....	-	19	(19)
IRRF-Outros Rendimentos.....	-	13	(13)
Outras Receitas Administradas.....	64	104	(40)
• Resultado de empresas estatais.....	2.225	690	1.535
IRPJ.....	1.760	530	1.230
CSLL.....	465	160	305
• MP nº 38, art. 11.....	-	2.150	(2.150)
IRPJ.....	-	836	(836)
COFINS.....	-	198	(198)
PIS/PASEP.....	-	70	(70)
CSLL.....	-	1.046	(1.046)
• MP nº 66/02 (exceto art. 24).....	-	1.701	(1.701)
IRPJ.....	-	658	(658)
CSLL.....	-	397	(397)
COFINS.....	-	395	(395)
PIS/PASEP.....	-	61	(61)
CPMF.....	-	114	(114)
REFIS.....	-	75	(75)
• MP nº 75/02, art. 14.....	-	1.295	(1.295)
IRPJ.....	-	684	(684)
CSLL.....	-	202	(202)
COFINS.....	-	312	(312)
PIS/PASEP.....	-	31	(31)
CPMF.....	-	66	(66)
• Resgate aplic. financ. e juros remuneratórios sobre capital próprio.....	190	408	(218)
IRRF-Remessas para o Exterior.....	190	408	(218)
• Outros.....	426	100	326
IRPF - Ganho de Capital na Alienação de Bens.....	73	-	73
IPI-Automóveis - Pagamentos em Atraso.....	-	-	-
PIS/PASEP - Pagamentos em Atraso.....	91	-	91
COFINS - Pagamentos em Atraso.....	-	100	(100)
CSLL - Pagamentos em Atraso.....	53	-	53
IRPJ - Pagamentos em Atraso.....	209	-	209
<b>SUBTOTAL</b>	<b>5.988</b>	<b>18.103</b>	<b>(12.115)</b>
• Principais compensações.....	849	-	849
<b>SUBTOTAL</b>	<b>849</b>	<b>-</b>	<b>849</b>
<b>TOTAL</b>	<b>6.837</b>	<b>18.103</b>	<b>(11.266)</b>

## b) PASSIVOS TRIBUTÁRIOS

O quadro a seguir mostra o montante do estoque de débitos apurados no âmbito da Secretaria da Receita Federal até 30 de novembro de 2003.

### PASSIVOS TRIBUTÁRIOS

UNIDADE: R\$ MILHÕES

DISCRIMINAÇÃO	POSIÇÃO EM 30/NOV/03		
	Nº CONTRIB./ PROCESSOS	VALOR CONSOLIDADO	%
<b>1) SALDO DE PARCELAMENTOS</b>	-	<b>121.215</b>	<b>41,34</b>
1.1) REFIS	36.319	117.704	40,14
.SRF	-	79.069	26,97
.PGFN	-	14.790	5,04
.INSS	-	23.844	8,13
1.2) OUTROS	-	3.511	1,20
.PARCELAMENTO NORMAL CONTROLADO NO SIPADE	106.807	2.180	0,74
.PAES (*)	-	1.331	0,45
<b>2) DÉBITOS EM COBRANÇA NA SRF</b>	-	<b>36.061</b>	<b>12,30</b>
2.1) CONTA-CORRENTE PESSOA JURÍDICA (**)	1.912.341	5.144	1,75
2.2) CONTA-CORRENTE PESSOA FÍSICA	1.808.111	2.167	0,74
2.3) PROCESSOS FISCAIS (sem pendência de compensação) (**)	127.085	28.750	9,80
<b>3) DÉBITOS COM EXIGIBILIDADE SUSPensa (EM JULGAMENTO E SUBJUDICE)</b>	-	<b>135.949</b>	<b>46,36</b>
3.1) PROCESSOS FISCAIS (EM JULGAMENTO) (**)	85.384	98.413	33,56
3.2) PROCESSOS FISCAIS (SUBJUDICE) (**)	15.459	37.536	12,80
<b>TOTAL</b>	-	<b>293.225</b>	<b>100,00</b>

Fonte: CORAT

(\*) Esses dados referem-se apenas aos parcelamentos que migraram do Sistema normal (SIPADE).

(\*\*) Foram excluídos os valores e processos de contribuintes optantes pelo PAES.

Obs.: Não inclui valores da dívida ativa em cobrança na PGFN.

## c) REFIS

Foram recepcionados, até dezembro de 2001, 129.166 termos de opções pelo REFIS. Até o mês de novembro de 2003, considerando as exclusões e reinclusões por medida judicial, permanecem **36.319** empresas no programa.

O quadro a seguir mostra a evolução da arrecadação do REFIS referente aos tributos e contribuições administrados pela SRF e pelo INSS, no ano de 2002 e de 2003:

ARRECADAÇÃO DO REFIS  
PERÍODO: 2002 E JANEIRO A NOVEMBRO DE 2003

UNIDADE: R\$ MILHÕES

MÊS	QUANT. DARF (MÉDIA MENSAL)	ARRECADAÇÃO		
		SRF/PGFN	INSS	TOTAL
<b>JAN-DEZ 2002</b>	<b>84.201</b>	<b>1.390</b>	<b>400</b>	<b>1.790</b>
JAN	71.141	124	35	159
FEV	62.844	97	28	125
MAR	65.149	98	28	126
ABR	61.839	109	31	140
MAI	61.004	104	29	133
JUN	57.868	100	27	127
JUL	56.411	80	22	102
AGO	44.365	75	21	96
SET	48.441	94	26	120
OUT	45.335	74	20	93
NOV	41.715	79	20	99
<b>JAN-NOV 2003</b>	<b>56.010</b>	<b>1.034</b>	<b>286</b>	<b>1.320</b>

#### d) PAES

O quadro a seguir mostra a arrecadação relativa ao parcelamento especial (PAES) em conformidade com o art. 1º da Lei nº 10.684/03.

ARRECADAÇÃO DO PAES  
PERÍODO: JULHO A NOVEMBRO DE 2003

UNIDADE: R\$ MILHÕES

MÊS	PESSOAS FÍSICAS		MICROEMPRESAS		EMPRESAS DE PEQUENO PORTE		DEMAIS PESSOAS JURÍDICAS		TOTAL	
	VALOR	Nº CONTRIB.	VALOR	Nº CONTRIB.	VALOR	Nº CONTRIB.	VALOR	Nº CONTRIB.	VALOR	Nº CONTRIB.
JUL	13	67.638	15	124.297	18	70.552	154	19.245	200	281.732
AGO	9	91.380	17	167.414	20	88.479	199	24.358	245	371.631
SET	8	91.415	16	167.507	19	88.533	182	24.364	225	371.819
OUT	8	91.447	17	167.620	20	88.614	186	24.381	231	372.062
NOV	8	91.471	15	167.738	19	88.684	188	24.393	229	372.286
<b>JUL-NOV 2003</b>	<b>45</b>	<b>-</b>	<b>79</b>	<b>-</b>	<b>97</b>	<b>-</b>	<b>910</b>	<b>-</b>	<b>1.130</b>	<b>-</b>

## e) SIMPLES

ARRECAÇÃO DO SIMPLES  
PERÍODO: 2002 E JANEIRO A NOVEMBRO DE 2003

UNIDADE: R\$ MILHARES

MÊS	SRF		INSS		ICMS/ISS		TOTAL	
	VALOR	%	VALOR	%	VALOR	%	VALOR	%
<b>JAN-DEZ 2002</b>	<b>4.164.978</b>	<b>59,51</b>	<b>2.809.648</b>	<b>40,15</b>	<b>24.086</b>	<b>0,34</b>	<b>6.998.712</b>	<b>100,00</b>
JAN	457.517	58,41	323.479	41,30	2.283	0,29	783.279	100,00
FEV	333.563	59,85	221.793	39,79	1.998	0,36	557.353	100,00
MAR	334.342	59,87	222.077	39,76	2.061	0,37	558.480	100,00
ABR	348.613	60,03	230.197	39,64	1.922	0,33	580.731	100,00
MAI	376.957	59,97	249.526	39,70	2.104	0,33	628.587	100,00
JUN	403.247	60,05	266.152	39,63	2.170	0,32	671.569	100,00
JUL	414.092	59,81	276.076	39,87	2.197	0,32	692.365	100,00
AGO	437.580	59,84	291.423	39,85	2.233	0,31	731.237	100,00
SET	442.500	59,52	298.708	40,18	2.260	0,30	743.469	100,00
OUT	464.660	59,13	318.852	40,57	2.348	0,30	785.860	100,00
NOV	490.268	58,75	341.872	40,97	2.405	0,29	834.545	100,00
<b>JAN-NOV 2003</b>	<b>4.503.339</b>	<b>59,51</b>	<b>3.040.154</b>	<b>40,17</b>	<b>23.982</b>	<b>0,32</b>	<b>7.567.476</b>	<b>100,00</b>

Fonte: SRF (SIADI)

Obs.: Na arrecadação do INSS, ICMS e ISS estão incluídos os acréscimos de multas e juros de mora

## f) DECOMPOSIÇÃO DA ARRECAÇÃO DO IRPJ

ARRECAÇÃO DO IRPJ  
PERÍODO: 2002 E JANEIRO A NOVEMBRO DE 2003

UNIDADE: R\$ MILHÕES

MÊS	LUCRO REAL		LUCRO PRESUMIDO		FUNDOS DE PENSÕES		OUTROS		TOTAL	
	VALOR	%	VALOR	%	VALOR	%	VALOR	%	VALOR	%
<b>JAN-DEZ 2002</b>	<b>15.369</b>	<b>45,35</b>	<b>4.291</b>	<b>12,66</b>	<b>9.107</b>	<b>26,87</b>	<b>5.126</b>	<b>15,12</b>	<b>33.893</b>	<b>100,00</b>
JAN	2.075	58,26	945	26,53	-	-	542	15,21	3.562	100,00
FEV	2.252	85,41	198	7,50	-	-	187	7,09	2.637	100,00
MAR	1.740	79,40	183	8,33	-	-	269	12,27	2.192	100,00
ABR	2.111	63,50	867	26,09	-	-	346	10,40	3.324	100,00
MAI	3.070	79,89	208	5,40	-	-	565	14,71	3.843	100,00
JUN	1.161	63,63	169	9,27	-	-	494	27,10	1.825	100,00
JUL	1.726	57,75	968	32,39	-	-	295	9,86	2.989	100,00
AGO	1.586	80,03	214	10,78	-	-	182	9,19	1.981	100,00
SET	1.723	74,77	182	7,91	-	-	399	17,32	2.305	100,00
OUT	1.687	44,69	994	26,34	-	-	1.093	28,96	3.775	100,00
NOV	1.927	53,93	224	6,27	-	-	1.422	39,80	3.572	100,00
<b>JAN-NOV 2003</b>	<b>21.058</b>	<b>65,80</b>	<b>5.152</b>	<b>16,10</b>	<b>-</b>	<b>-</b>	<b>5.794</b>	<b>18,10</b>	<b>32.004</b>	<b>100,00</b>

## g) ARRECADAÇÃO DOS RENDIMENTOS DE CAPITAL

ARRECADAÇÃO DE IRRF-RENDIMENTOS DE CAPITAL

PERÍODO: JANEIRO A NOVEMBRO - 2003/2002

(A PREÇOS CORRENTES)

UNIDADE: R\$ MILHÕES

MÊS	FUNDOS DE RENDA FIXA		OPERAÇÕES DE SWAP		JUROS REMUN. CAP. PRÓPRIO		OUTRAS		TOTAL	
	2003	2002	2003	2002	2003	2002	2003	2002	2003	2002
JAN	702	491	319	59	586	839	567	402	2.174	1.792
FEV	870	563	250	46	154	36	446	304	1.720	949
MAR	755	471	202	31	45	65	450	300	1.452	867
ABR	672	479	245	42	154	104	613	356	1.684	982
MAI	681	581	104	89	65	77	474	402	1.325	1.149
JUN	740	284	65	156	51	50	498	348	1.354	838
JUL	738	542	62	401	226	119	596	483	1.622	1.545
AGO	861	525	14	342	82	60	531	331	1.489	1.258
SET	761	424	35	181	117	82	455	323	1.367	1.010
OUT	735	991	36	802	225	84	568	546	1.564	2.423
NOV	738	617	34	333	234	212	505	417	1.511	1.579
<b>JAN-NOV</b>	<b>8.254</b>	<b>5.968</b>	<b>1.365</b>	<b>2.482</b>	<b>1.941</b>	<b>1.729</b>	<b>5.701</b>	<b>4.211</b>	<b>17.261</b>	<b>14.390</b>
<b>VAR.% 2003 2002</b>	<b>38,29</b>		<b>(45,00)</b>		<b>12,27</b>		<b>35,39</b>		<b>19,95</b>	

## h) ARRECADAÇÃO DO PIS/PASEP

ARRECADAÇÃO DO PIS/PASEP

PERÍODO: JANEIRO A NOVEMBRO - 2003/2002

(A PREÇOS DE NOVEMBRO/03 - IPCA)

(EXCLUÍDAS AS RECEITAS ATÍPICAS)

UNIDADE: R\$ MILHÕES

MÊS	PIS			PASEP			TOTAL (PIS/PASEP)		
	2003 [A]	2002 [B]	[C]=[A]/[B]%	2003 [D]	2002 [E]	[F]=[D]/[E]%	2003 [G]	2002 [H]	[I]=[G]/[H]%
JAN	1.566	1.184	32,25	165	83	99,55	1.731	1.267	36,64
FEV	1.203	969	24,20	138	95	45,04	1.341	1.064	26,06
MAR	1.166	939	24,15	185	95	94,60	1.351	1.034	30,64
ABR	1.191	1.005	18,51	165	93	77,79	1.356	1.098	23,51
MAI	1.303	1.054	23,59	161	98	63,52	1.464	1.153	26,99
JUN	1.204	1.066	12,92	244	139	75,36	1.448	1.206	20,14
JUL	1.239	1.053	17,71	154	144	7,45	1.393	1.196	16,47
AGO	1.271	1.183	7,43	169	144	16,97	1.440	1.328	8,47
SET	1.262	1.189	6,13	170	145	16,79	1.432	1.335	7,29
OUT	1.310	1.273	2,96	178	143	24,35	1.488	1.416	5,12
NOV	1.352	1.221	10,68	160	141	13,06	1.511	1.363	10,92
<b>JAN-NOV</b>	<b>14.068</b>	<b>12.137</b>	<b>15,91</b>	<b>1.889</b>	<b>1.321</b>	<b>42,97</b>	<b>15.956</b>	<b>13.458</b>	<b>18,57</b>
<b>ABR-NOV</b>	<b>10.133</b>	<b>9.045</b>	<b>12,03</b>	<b>1.400</b>	<b>1.048</b>	<b>33,63</b>	<b>11.533</b>	<b>10.093</b>	<b>14,27</b>
<b>AGO-NOV</b>	<b>5.196</b>	<b>4.867</b>	<b>6,76</b>	<b>676</b>	<b>574</b>	<b>17,80</b>	<b>5.872</b>	<b>5.441</b>	<b>7,92</b>

Brasília, 19 de dezembro de 2003.

Coordenação-Geral de Política Tributária

TABELA I

## ARRECADAÇÃO DAS RECEITAS FEDERAIS

PERÍODO: NOVEMBRO DE 2002 E OUTUBRO E NOVEMBRO DE 2003

(A PREÇOS CORRENTES)

UNIDADE: R\$ MILHÕES

RECEITAS	2003		2002	VARIACAO (%)	
	NOVEMBRO	OUTUBRO	NOVEMBRO	NOV/03 OUT/03	NOV/03 NOV/02
IMPOSTO SOBRE IMPORTAÇÃO	673	702	764	(4,09)	(11,89)
I.P.I-TOTAL	1.821	1.668	1.742	9,15	4,52
I.P.I-FUMO	191	155	156	23,23	22,62
I.P.I-BEBIDAS	142	146	141	(2,49)	1,01
I.P.I-AUTOMÓVEIS	194	147	223	32,30	(12,93)
I.P.I-VINCULADO À IMPORTAÇÃO	386	405	434	(4,77)	(11,16)
I.P.I-OUTROS	908	816	788	11,31	15,15
IMPOSTO SOBRE A RENDA-TOTAL	8.518	8.572	6.581	(0,63)	29,43
I.RENDA-PESSOA FÍSICA	242	260	220	(6,84)	10,08
I.RENDA-PESSOA JURÍDICA	3.572	3.775	2.116	(5,36)	68,79
ENTIDADES FINANCEIRAS	636	392	683	61,95	(6,91)
DEMAIS EMPRESAS	2.937	3.382	1.434	(13,17)	104,85
I.RENDA-RETIDO NA FONTE	4.704	4.538	4.245	3,65	10,81
I.R.R.F-RENDIMENTOS DO TRABALHO	2.416	2.337	1.953	3,38	23,73
I.R.R.F-RENDIMENTOS DE CAPITAL	1.511	1.564	1.579	(3,43)	(4,34)
I.R.R.F-REMESSAS PARA O EXTERIOR	530	358	424	47,78	24,93
I.R.R.F-OUTROS RENDIMENTOS	247	278	289	(11,14)	(14,47)
IOF - I. S/ OPERAÇÕES FINANCEIRAS	367	424	324	(13,53)	13,10
ITR - I. TERRITORIAL RURAL	24	34	25	(30,86)	(7,01)
CPMF - CONTRIB. MOVIMENTAÇÃO FINANCEIRA	1.836	2.180	1.713	(15,79)	7,17
COFINS - CONTRIB. P/ A SEGURIDADE SOCIAL	5.791	5.466	5.298	5,93	9,29
ENTIDADES FINANCEIRAS	443	428	405	3,50	9,40
DEMAIS EMPRESAS *	5.347	5.038	4.893	6,14	9,28
CONTRIBUIÇÃO PARA O PIS/PASEP	1.594	1.483	1.264	7,42	26,07
ENTIDADES FINANCEIRAS	77	64	74	19,35	4,23
DEMAIS EMPRESAS *	1.517	1.419	1.190	6,88	27,43
CSSL - CONTRIB. SOCIAL S/ LUCRO LÍQUIDO	1.481	1.634	1.014	(9,35)	46,05
ENTIDADES FINANCEIRAS	187	91	204	106,58	(8,41)
DEMAIS EMPRESAS	1.294	1.543	810	(16,16)	59,79
CIDE-COMBUSTÍVEIS *	644	597	661	7,92	(2,58)
CONTRIB. P/ PLANO SEGUR. SOCIAL SERVID.	526	353	502	48,98	4,77
CONTRIBUIÇÃO PARA O FUNDAF	28	28	36	(2,42)	(23,99)
OUTRAS RECEITAS ADMINISTRADAS	205	219	198	(6,38)	3,61
<b>SUBTOTAL [A]</b>	<b>23.507</b>	<b>23.362</b>	<b>20.124</b>	<b>0,62</b>	<b>16,81</b>
<b>REFIS [B]</b>	<b>77</b>	<b>72</b>	<b>108</b>	<b>6,64</b>	<b>(28,10)</b>
<b>PAES [C]</b>	<b>229</b>	<b>231</b>	<b>-</b>	<b>(0,76)</b>	<b>-</b>
<b>RECEITA ADMINISTRADA PELA SRF [D]=[A]+[B]+[C]</b>	<b>23.813</b>	<b>23.665</b>	<b>20.232</b>	<b>0,62</b>	<b>17,70</b>
<b>DEMAIS RECEITAS [E]</b>	<b>706</b>	<b>1.903</b>	<b>796</b>	<b>(62,92)</b>	<b>(11,32)</b>
<b>TOTAL GERAL DAS RECEITAS [F]=[D]+[E]</b>	<b>24.519</b>	<b>25.568</b>	<b>21.027</b>	<b>(4,11)</b>	<b>16,60</b>

\* Valores apurados na declaração da CIDE alocados nas respectivas contribuições.

TABELA I-A

ARRECADAÇÃO DAS RECEITAS FEDERAIS (EXCLUINDO AS RECEITAS EXTRAS/ATÍPICAS)

PERÍODO: NOVEMBRO DE 2002 E OUTUBRO E NOVEMBRO DE 2003

(A PREÇOS DE NOVEMBRO/03 - IPCA)

UNIDADE: R\$ MILHÕES

RECEITAS	2003		2002	VARIÇÃO (%)	
	NOVEMBRO	OUTUBRO	NOVEMBRO	NOV/03 OUT/03	NOV/03 NOV/02
IMPOSTO SOBRE IMPORTAÇÃO	673	704	848	(4,42)	(20,63)
I.P.I-TOTAL	1.812	1.674	1.934	8,25	(6,32)
I.P.I-FUMO	191	155	173	22,81	10,45
I.P.I-BEBIDAS	142	146	156	(2,82)	(9,01)
I.P.I-AUTOMÓVEIS	194	147	248	31,86	(21,57)
I.P.I-VINCULADO À IMPORTAÇÃO	386	407	482	(5,09)	(19,97)
I.P.I-OUTROS	899	818	875	9,83	2,69
IMPOSTO SOBRE A RENDA-TOTAL	7.144	7.777	6.503	(8,14)	9,85
I.RENDA-PESSOA FÍSICA	242	261	244	(7,16)	(0,85)
I.RENDA-PESSOA JURÍDICA	2.424	2.963	1.547	(18,17)	56,75
ENTIDADES FINANCEIRAS	410	394	203	4,02	101,57
DEMAIS EMPRESAS	2.015	2.569	1.343	(21,57)	49,97
I.RENDA-RETIDO NA FONTE	4.478	4.553	4.712	(1,66)	(4,98)
I.R.R.F-RENDIMENTOS DO TRABALHO	2.403	2.345	2.168	2,48	10,85
I.R.R.F-RENDIMENTOS DE CAPITAL	1.493	1.570	1.753	(4,90)	(14,86)
I.R.R.F-REMESSAS PARA O EXTERIOR	340	360	471	(5,54)	(27,83)
I.R.R.F-OUTROS RENDIMENTOS	242	279	321	(13,23)	(24,52)
IOF - I. S/ OPERAÇÕES FINANCEIRAS	367	426	360	(13,82)	1,87
ITR - I. TERRITORIAL RURAL	24	34	28	(31,09)	(16,24)
CPMF - CONTRIB. MOVIMENTAÇÃO FINANCEIRA	1.836	2.188	1.828	(16,07)	0,41
COFINS - CONTRIB. P/ A SEGURIDADE SOCIAL	5.551	5.485	5.494	1,20	1,04
ENTIDADES FINANCEIRAS	438	430	362	1,98	20,96
DEMAIS EMPRESAS *	5.112	5.055	5.131	1,13	(0,37)
CONTRIBUIÇÃO PARA O PIS/PASEP	1.511	1.488	1.363	1,54	10,92
ENTIDADES FINANCEIRAS	77	65	75	18,94	2,93
DEMAIS EMPRESAS *	1.434	1.424	1.288	0,75	11,39
CSSL - CONTRIB. SOCIAL S/ LUCRO LÍQUIDO	1.197	1.601	890	(25,24)	34,46
ENTIDADES FINANCEIRAS	111	91	58	22,29	90,56
DEMAIS EMPRESAS	1.086	1.511	832	(28,11)	30,53
CIDE-COMBUSTÍVEIS *	644	599	734	7,56	(12,24)
CONTRIB. P/ PLANO SEGUR. SOCIAL SERVID.	526	354	557	48,47	(5,63)
CONTRIBUIÇÃO PARA O FUNDAF	28	28	40	(2,75)	(31,54)
OUTRAS RECEITAS ADMINISTRADAS	205	219	219	(6,70)	(6,67)
<b>SUBTOTAL [A]</b>	<b>21.518</b>	<b>22.579</b>	<b>20.800</b>	<b>(4,70)</b>	<b>3,45</b>
<b>REFIS [B]</b>	<b>77</b>	<b>73</b>	<b>119</b>	<b>6,28</b>	<b>(35,23)</b>
<b>PAES [C]</b>	<b>229</b>	<b>232</b>	<b>-</b>	<b>(1,10)</b>	<b>-</b>
<b>RECEITA ADMINISTRADA PELA SRF [D]=[A]+[B]+[C]</b>	<b>21.824</b>	<b>22.883</b>	<b>20.920</b>	<b>(4,63)</b>	<b>4,32</b>
<b>DEMAIS RECEITAS [E]</b>	<b>706</b>	<b>1.909</b>	<b>883</b>	<b>(63,05)</b>	<b>(20,12)</b>
<b>TOTAL GERAL DAS RECEITAS [F]=[D]+[E]</b>	<b>22.529</b>	<b>24.792</b>	<b>21.803</b>	<b>(9,13)</b>	<b>3,33</b>

\* Valores apurados na declaração da CIDE alocados nas respectivas contribuições.

TABELA I-B

## ARRECADAÇÃO DAS RECEITAS FEDERAIS

PERÍODO: NOVEMBRO DE 2002 E OUTUBRO E NOVEMBRO DE 2003

(A PREÇOS DE NOVEMBRO/03 - IPCA)

UNIDADE: R\$ MILHÕES

RECEITAS	2003		2002	VARIÇÃO (%)	
	NOVEMBRO	OUTUBRO	NOVEMBRO	NOV/03 OUT/03	NOV/03 NOV/02
IMPOSTO SOBRE IMPORTAÇÃO	673	704	848	(4,42)	(20,63)
I.P.I-TOTAL	1.821	1.674	1.934	8,78	(5,86)
I.P.I-FUMO	191	155	173	22,81	10,45
I.P.I-BEBIDAS	142	146	156	(2,82)	(9,01)
I.P.I-AUTOMÓVEIS	194	147	248	31,86	(21,57)
I.P.I-VINCULADO À IMPORTAÇÃO	386	407	482	(5,09)	(19,97)
I.P.I-OUTROS	908	818	875	10,93	3,72
IMPOSTO SOBRE A RENDA-TOTAL	8.518	8.602	7.306	(0,97)	16,59
I.RENDA-PESSOA FÍSICA	242	261	244	(7,16)	(0,85)
I.RENDA-PESSOA JURÍDICA	3.572	3.788	2.350	(5,68)	52,04
ENTIDADES FINANCEIRAS	636	394	758	61,40	(16,15)
DEMAIS EMPRESAS	2.937	3.394	1.592	(13,47)	84,52
I.RENDA-RETIDO NA FONTE	4.704	4.553	4.712	3,30	(0,19)
I.R.R.F-RENDIMENTOS DO TRABALHO	2.416	2.345	2.168	3,03	11,45
I.R.R.F-RENDIMENTOS DE CAPITAL	1.511	1.570	1.753	(3,75)	(13,83)
I.R.R.F-REMESSAS PARA O EXTERIOR	530	360	471	47,28	12,54
I.R.R.F-OUTROS RENDIMENTOS	247	279	321	(11,44)	(22,96)
IOF - I. S/ OPERAÇÕES FINANCEIRAS	367	426	360	(13,82)	1,87
ITR - I. TERRITORIAL RURAL	24	34	28	(31,09)	(16,24)
CPMF - CONTRIB. MOVIMENTAÇÃO FINANCEIRA	1.836	2.188	1.902	(16,07)	(3,47)
COFINS - CONTRIB. P/ A SEGURIDADE SOCIAL	5.791	5.485	5.882	5,58	(1,56)
ENTIDADES FINANCEIRAS	443	430	450	3,15	(1,46)
DEMAIS EMPRESAS *	5.347	5.055	5.432	5,78	(1,56)
CONTRIBUIÇÃO PARA O PIS/PASEP	1.594	1.488	1.403	7,06	13,56
ENTIDADES FINANCEIRAS	77	65	82	18,94	(6,11)
DEMAIS EMPRESAS *	1.517	1.424	1.321	6,52	14,78
CSSL - CONTRIB. SOCIAL S/ LUCRO LÍQUIDO	1.481	1.640	1.126	(9,66)	31,55
ENTIDADES FINANCEIRAS	187	91	227	105,88	(17,50)
DEMAIS EMPRESAS	1.294	1.549	899	(16,44)	43,93
CIDE-COMBUSTÍVEIS *	644	599	734	7,56	(12,24)
CONTRIB. P/ PLANO SEGUR. SOCIAL SERVID.	526	354	557	48,47	(5,63)
CONTRIBUIÇÃO PARA O FUNDAF	28	28	40	(2,75)	(31,54)
OUTRAS RECEITAS ADMINISTRADAS	205	219	219	(6,70)	(6,67)
<b>SUBTOTAL [A]</b>	<b>23.507</b>	<b>23.441</b>	<b>22.341</b>	<b>0,28</b>	<b>5,22</b>
<b>REFIS [B]</b>	<b>77</b>	<b>73</b>	<b>119</b>	<b>6,28</b>	<b>(35,23)</b>
<b>PAES [C]</b>	<b>229</b>	<b>232</b>	<b>-</b>	<b>(1,10)</b>	<b>-</b>
<b>RECEITA ADMINISTRADA PELA SRF [D]=[A]+[B]+[C]</b>	<b>23.813</b>	<b>23.746</b>	<b>22.461</b>	<b>0,28</b>	<b>6,02</b>
<b>DEMAIS RECEITAS [E]</b>	<b>706</b>	<b>1.909</b>	<b>883</b>	<b>(63,05)</b>	<b>(20,12)</b>
<b>TOTAL GERAL DAS RECEITAS [F]=[D]+[E]</b>	<b>24.519</b>	<b>25.655</b>	<b>23.344</b>	<b>(4,43)</b>	<b>5,03</b>

\* Valores apurados na declaração da CIDE alocados nas respectivas contribuições.



TABELA I-C

ARRECADAÇÃO DAS RECEITAS FEDERAIS (EXCLUINDO AS RECEITAS EXTRAS/ATÍPICAS)

PERÍODO: NOVEMBRO DE 2002 E OUTUBRO E NOVEMBRO DE 2003

(A PREÇOS DE NOVEMBRO/03 - IGP-DI)

UNIDADE: R\$ MILHÕES

RECEITAS	2003		2002	VARIÇÃO (%)	
	NOVEMBRO	OUTUBRO	NOVEMBRO	NOV/03 OUT/03	NOV/03 NOV/02
IMPOSTO SOBRE IMPORTAÇÃO	673	705	840	(4,55)	(19,83)
I.P.I-TOTAL	1.812	1.676	1.915	8,10	(5,38)
I.P.I-FUMO	191	156	171	22,64	11,56
I.P.I-BEBIDAS	142	146	155	(2,95)	(8,10)
I.P.I-AUTOMÓVEIS	194	148	245	31,67	(20,78)
I.P.I-VINCULADO À IMPORTAÇÃO	386	407	478	(5,22)	(19,17)
I.P.I-OUTROS	899	819	866	9,68	3,72
IMPOSTO SOBRE A RENDA-TOTAL	7.144	7.788	6.438	(8,26)	10,96
I.RENDA-PESSOA FÍSICA	242	261	242	(7,29)	0,15
I.RENDA-PESSOA JURÍDICA	2.424	2.967	1.531	(18,29)	58,33
ENTIDADES FINANCEIRAS	410	394	201	3,87	103,60
DEMAIS EMPRESAS	2.015	2.572	1.330	(21,68)	51,48
I.RENDA-RETIDO NA FONTE	4.478	4.560	4.665	(1,80)	(4,03)
I.R.R.F-RENDIMENTOS DO TRABALHO	2.403	2.348	2.146	2,34	11,97
I.R.R.F-RENDIMENTOS DE CAPITAL	1.493	1.572	1.736	(5,03)	(14,00)
I.R.R.F-REMESSAS PARA O EXTERIOR	340	360	466	(5,68)	(27,10)
I.R.R.F-OUTROS RENDIMENTOS	242	279	318	(13,35)	(23,76)
IOF - I. S/ OPERAÇÕES FINANCEIRAS	367	426	357	(13,94)	2,90
ITR - I. TERRITORIAL RURAL	24	34	28	(31,19)	(15,39)
CPMF - CONTRIB. MOVIMENTAÇÃO FINANCEIRA	1.836	2.191	1.810	(16,19)	1,42
COFINS - CONTRIB. P/ A SEGURIDADE SOCIAL	5.551	5.492	5.439	1,06	2,05
ENTIDADES FINANCEIRAS	438	430	359	1,84	22,18
DEMAIS EMPRESAS *	5.112	5.062	5.080	0,99	0,63
CONTRIBUIÇÃO PARA O PIS/PASEP	1.511	1.491	1.349	1,40	12,04
ENTIDADES FINANCEIRAS	77	65	74	18,78	3,97
DEMAIS EMPRESAS *	1.434	1.426	1.275	0,61	12,51
CSSL - CONTRIB. SOCIAL S/ LUCRO LÍQUIDO	1.197	1.604	881	(25,35)	35,81
ENTIDADES FINANCEIRAS	111	91	58	22,12	92,48
DEMAIS EMPRESAS	1.086	1.513	824	(28,21)	31,84
CIDE-COMBUSTÍVEIS *	644	600	727	7,41	(11,36)
CONTRIB. P/ PLANO SEGUR. SOCIAL SERVID.	526	355	552	48,26	(4,68)
CONTRIBUIÇÃO PARA O FUNDAF	28	28	40	(2,88)	(30,85)
OUTRAS RECEITAS ADMINISTRADAS	205	220	217	(6,83)	(5,73)
<b>SUBTOTAL [A]</b>	<b>21.518</b>	<b>22.610</b>	<b>20.593</b>	<b>(4,83)</b>	<b>4,49</b>
<b>REFIS [B]</b>	<b>77</b>	<b>73</b>	<b>118</b>	<b>6,13</b>	<b>(34,58)</b>
<b>PAES [C]</b>	<b>229</b>	<b>232</b>	<b>-</b>	<b>(1,24)</b>	<b>-</b>
<b>RECEITA ADMINISTRADA PELA SRF [D]=[A]+[B]+[C]</b>	<b>21.824</b>	<b>22.915</b>	<b>20.711</b>	<b>(4,76)</b>	<b>5,37</b>
<b>DEMAIS RECEITAS [E]</b>	<b>706</b>	<b>1.912</b>	<b>875</b>	<b>(63,10)</b>	<b>(19,32)</b>
<b>TOTAL GERAL DAS RECEITAS [F]=[D]+[E]</b>	<b>22.529</b>	<b>24.827</b>	<b>21.586</b>	<b>(9,25)</b>	<b>4,37</b>

\* Valores apurados na declaração da CIDE alocados nas respectivas contribuições.

## ARRECADAÇÃO DAS RECEITAS FEDERAIS

PERÍODO: NOVEMBRO DE 2002 E OUTUBRO E NOVEMBRO DE 2003

(A PREÇOS DE NOVEMBRO/03 - IGP-DI)

UNIDADE: R\$ MILHÕES

RECEITAS	2003		2002	VARIÇÃO (%)	
	NOVEMBRO	OUTUBRO	NOVEMBRO	NOV/03 OUT/03	NOV/03 NOV/02
IMPOSTO SOBRE IMPORTAÇÃO	673	705	840	(4,55)	(19,83)
I.P.I-TOTAL	1.821	1.676	1.915	8,63	(4,91)
I.P.I-FUMO	191	156	171	22,64	11,56
I.P.I-BEBIDAS	142	146	155	(2,95)	(8,10)
I.P.I-AUTOMÓVEIS	194	148	245	31,67	(20,78)
I.P.I-VINCULADO À IMPORTAÇÃO	386	407	478	(5,22)	(19,17)
I.P.I-OUTROS	908	819	866	10,78	4,76
IMPOSTO SOBRE A RENDA-TOTAL	8.518	8.614	7.233	(1,11)	17,76
I.RENDA-PESSOA FÍSICA	242	261	242	(7,29)	0,15
I.RENDA-PESSOA JURÍDICA	3.572	3.793	2.326	(5,81)	53,57
ENTIDADES FINANCEIRAS	636	394	750	61,18	(15,30)
DEMAIS EMPRESAS	2.937	3.398	1.576	(13,59)	86,38
I.RENDA-RETIDO NA FONTE	4.704	4.560	4.665	3,16	0,82
I.R.R.F-RENDIMENTOS DO TRABALHO	2.416	2.348	2.146	2,89	12,58
I.R.R.F-RENDIMENTOS DE CAPITAL	1.511	1.572	1.736	(3,89)	(12,96)
I.R.R.F-REMESSAS PARA O EXTERIOR	530	360	466	47,07	13,67
I.R.R.F-OUTROS RENDIMENTOS	247	279	318	(11,56)	(22,19)
IOF - I. S/ OPERAÇÕES FINANCEIRAS	367	426	357	(13,94)	2,90
ITR - I. TERRITORIAL RURAL	24	34	28	(31,19)	(15,39)
CPMF - CONTRIB. MOVIMENTAÇÃO FINANCEIRA	1.836	2.191	1.883	(16,19)	(2,49)
COFINS - CONTRIB. P/ A SEGURIDADE SOCIAL	5.791	5.492	5.823	5,43	(0,56)
ENTIDADES FINANCEIRAS	443	430	445	3,00	(0,47)
DEMAIS EMPRESAS *	5.347	5.062	5.378	5,63	(0,57)
CONTRIBUIÇÃO PARA O PIS/PASEP	1.594	1.491	1.389	6,91	14,71
ENTIDADES FINANCEIRAS	77	65	81	18,78	(5,17)
DEMAIS EMPRESAS *	1.517	1.426	1.308	6,37	15,94
CSSL - CONTRIB. SOCIAL S/ LUCRO LÍQUIDO	1.481	1.642	1.115	(9,79)	32,88
ENTIDADES FINANCEIRAS	187	91	225	105,59	(16,67)
DEMAIS EMPRESAS	1.294	1.551	890	(16,56)	45,38
CIDE-COMBUSTÍVEIS *	644	600	727	7,41	(11,36)
CONTRIB. P/ PLANO SEGUR. SOCIAL SERVID.	526	355	552	48,26	(4,68)
CONTRIBUIÇÃO PARA O FUNDAF	28	28	40	(2,88)	(30,85)
OUTRAS RECEITAS ADMINISTRADAS	205	220	217	(6,83)	(5,73)
<b>SUBTOTAL [A]</b>	<b>23.507</b>	<b>23.474</b>	<b>22.119</b>	<b>0,14</b>	<b>6,28</b>
<b>REFIS [B]</b>	<b>77</b>	<b>73</b>	<b>118</b>	<b>6,13</b>	<b>(34,58)</b>
<b>PAES [C]</b>	<b>229</b>	<b>232</b>	<b>-</b>	<b>(1,24)</b>	<b>-</b>
<b>RECEITA ADMINISTRADA PELA SRF [D]=[A]+[B]+[C]</b>	<b>23.813</b>	<b>23.779</b>	<b>22.237</b>	<b>0,14</b>	<b>7,09</b>
<b>DEMAIS RECEITAS [E]</b>	<b>706</b>	<b>1.912</b>	<b>875</b>	<b>(63,10)</b>	<b>(19,32)</b>
<b>TOTAL GERAL DAS RECEITAS [F]=[D]+[E]</b>	<b>24.519</b>	<b>25.691</b>	<b>23.111</b>	<b>(4,56)</b>	<b>6,09</b>

\* Valores apurados na declaração da CIDE alocados nas respectivas contribuições.

TABELA II

 ARRECADAÇÃO DAS RECEITAS FEDERAIS  
 PERÍODO: JANEIRO A NOVEMBRO - 2003/2002

(A PREÇOS CORRENTES)

UNIDADE: R\$ MILHÕES

RECEITAS	2003 [A]	2002 [B]	VAR. (%) [A]/[B]	PARTICIPAÇÃO (%)	
				2003	2002
IMPOSTO SOBRE IMPORTAÇÃO	7.481	7.259	3,04	3,02	3,29
I.P.I-TOTAL	17.678	17.778	(0,57)	7,14	8,06
I.P.I-FUMO	1.799	1.724	4,33	0,73	0,78
I.P.I-BEBIDAS	1.659	1.573	5,46	0,67	0,71
I.P.I-AUTOMÓVEIS	2.075	2.323	(10,66)	0,84	1,05
I.P.I-VINCULADO À IMPORTAÇÃO	4.182	4.497	(6,99)	1,69	2,04
I.P.I-OUTROS	7.962	7.662	3,92	3,22	3,47
IMPOSTO SOBRE A RENDA-TOTAL	84.049	77.617	8,29	33,95	35,20
I.RENDA-PESSOA FÍSICA	4.846	4.252	13,97	1,96	1,93
I.RENDA-PESSOA JURÍDICA	32.004	32.218	(0,66)	12,93	14,61
ENTIDADES FINANCEIRAS	5.601	5.506	1,73	2,26	2,50
DEMAIS EMPRESAS	26.403	26.712	(1,16)	10,67	12,12
I.RENDA-RETIDO NA FONTE	47.199	41.147	14,71	19,07	18,66
I.R.R.F-RENDIMENTOS DO TRABALHO	22.594	19.163	17,91	9,13	8,69
I.R.R.F-RENDIMENTOS DE CAPITAL	17.261	14.390	19,95	6,97	6,53
I.R.R.F-REMESSAS PARA O EXTERIOR	4.675	4.657	0,39	1,89	2,11
I.R.R.F-OUTROS RENDIMENTOS	2.668	2.936	(9,12)	1,08	1,33
IOF - I. S/ OPERAÇÕES FINANCEIRAS	4.046	3.672	10,19	1,63	1,67
ITR - I. TERRITORIAL RURAL	269	227	18,40	0,11	0,10
CPMF - CONTRIB. MOVIMENTAÇÃO FINANCEIRA	20.892	18.234	14,58	8,44	8,27
COFINS - CONTRIB. P/ A SEGURIDADE SOCIAL	53.928	47.403	13,76	21,79	21,50
ENTIDADES FINANCEIRAS	3.849	3.399	13,26	1,56	1,54
DEMAIS EMPRESAS *	50.079	44.005	13,80	20,23	19,96
CONTRIBUIÇÃO PARA O PIS/PASEP	15.729	11.651	35,00	6,35	5,28
ENTIDADES FINANCEIRAS	822	718	14,54	0,33	0,33
DEMAIS EMPRESAS *	14.907	10.934	36,34	6,02	4,96
CSLL - CONTRIB. SOCIAL S/ LUCRO LÍQUIDO	14.974	12.466	20,11	6,05	5,65
ENTIDADES FINANCEIRAS	1.727	2.753	(37,28)	0,70	1,25
DEMAIS EMPRESAS	13.247	9.713	36,38	5,35	4,41
CIDE-COMBUSTÍVEIS *	6.779	6.705	1,10	2,74	3,04
CONTRIB. P/ PLANO SEGUR. SOCIAL SERVID.	3.952	3.873	2,04	1,60	1,76
CONTRIBUIÇÃO PARA O FUNDAF	280	305	(8,13)	0,11	0,14
OUTRAS RECEITAS ADMINISTRADAS	2.265	2.449	(7,52)	0,92	1,11
<b>SUBTOTAL [A]</b>	<b>232.322</b>	<b>209.641</b>	<b>10,82</b>	<b>93,85</b>	<b>95,08</b>
<b>REFIS [B]</b>	<b>1.010</b>	<b>1.251</b>	<b>(19,24)</b>	<b>0,41</b>	<b>0,57</b>
<b>PAES [C]</b>	<b>1.139</b>	<b>-</b>	<b>-</b>	<b>0,46</b>	<b>-</b>
<b>RECEITA ADMINISTRADA PELA SRF [D]=[A]+[B]+[C]</b>	<b>234.471</b>	<b>210.893</b>	<b>11,18</b>	<b>94,72</b>	<b>95,65</b>
<b>DEMAIS RECEITAS [E]</b>	<b>13.064</b>	<b>9.590</b>	<b>36,23</b>	<b>5,28</b>	<b>4,35</b>
<b>TOTAL GERAL DAS RECEITAS [F]=[D]+[E]</b>	<b>247.535</b>	<b>220.483</b>	<b>12,27</b>	<b>100,00</b>	<b>100,00</b>

\* Valores apurados na declaração da CIDE alocados nas respectivas contribuições.

TABELA II-A

## ARRECAÇÃO DAS RECEITAS FEDERAIS (EXCLUINDO AS RECEITAS ATÍPICAS)

PERÍODO: JANEIRO A NOVEMBRO - 2003/2002

(A PREÇOS DE NOVEMBRO/03 - IPCA)

UNIDADE: R\$ MILHÕES

RECEITAS	2003 [A]	2002 [B]	VAR. (%) [A]/[B]	PARTICIPAÇÃO (%)	
				2003	2002
IMPOSTO SOBRE IMPORTAÇÃO	7.653	8.525	(10,23)	3,11	3,58
I.P.I-TOTAL	18.003	20.929	(13,98)	7,31	8,79
I.P.I-FUMO	1.839	2.033	(9,57)	0,75	0,85
I.P.I-BEBIDAS	1.699	1.856	(8,48)	0,69	0,78
I.P.I-AUTOMÓVEIS	2.122	2.738	(22,49)	0,86	1,15
I.P.I-VINCULADO À IMPORTAÇÃO	4.226	5.287	(20,05)	1,72	2,22
I.P.I-OUTROS	8.118	9.015	(9,96)	3,30	3,78
IMPOSTO SOBRE A RENDA-TOTAL	80.917	75.679	6,92	32,87	31,77
I.RENDA-PESSOA FÍSICA	4.871	4.917	(0,94)	1,98	2,06
I.RENDA-PESSOA JURÍDICA	27.980	23.181	20,70	11,37	9,73
ENTIDADES FINANCEIRAS	5.537	4.603	20,28	2,25	1,93
DEMAIS EMPRESAS	22.443	18.578	20,81	9,12	7,80
I.RENDA-RETIDO NA FONTE	48.066	47.581	1,02	19,52	19,98
I.R.R.F-RENDIMENTOS DO TRABALHO	23.076	22.570	2,24	9,37	9,48
I.R.R.F-RENDIMENTOS DE CAPITAL	17.666	16.895	4,57	7,18	7,09
I.R.R.F-REMESSAS PARA O EXTERIOR	4.600	5.000	(8,00)	1,87	2,10
I.R.R.F-OUTROS RENDIMENTOS	2.723	3.116	(12,59)	1,11	1,31
IOF - I. S/ OPERAÇÕES FINANCEIRAS	4.136	4.305	(3,94)	1,68	1,81
ITR - I. TERRITORIAL RURAL	272	264	3,20	0,11	0,11
CPMF - CONTRIB. MOVIMENTAÇÃO FINANCEIRA	21.239	21.261	(0,10)	8,63	8,93
COFINS - CONTRIB. P/ A SEGURIDADE SOCIAL	54.831	53.928	1,67	22,27	22,64
ENTIDADES FINANCEIRAS	3.929	3.746	4,89	1,60	1,57
DEMAIS EMPRESAS *	50.902	50.182	1,43	20,68	21,07
CONTRIBUIÇÃO PARA O PIS/PASEP	15.956	13.458	18,57	6,48	5,65
ENTIDADES FINANCEIRAS	803	791	1,52	0,33	0,33
DEMAIS EMPRESAS *	15.153	12.667	19,63	6,16	5,32
CSLL - CONTRIB. SOCIAL S/ LUCRO LÍQUIDO	14.096	12.151	16,00	5,73	5,10
ENTIDADES FINANCEIRAS	1.704	1.698	0,35	0,69	0,71
DEMAIS EMPRESAS	12.392	10.453	18,55	5,03	4,39
CIDE-COMBUSTÍVEIS *	6.929	7.889	(12,17)	2,81	3,31
CONTRIB. P/ PLANO SEGUR. SOCIAL SERVID.	4.042	4.556	(11,29)	1,64	1,91
CONTRIBUIÇÃO PARA O FUNDAF	286	359	(20,18)	0,12	0,15
OUTRAS RECEITAS ADMINISTRADAS	2.249	2.246	0,16	0,91	0,94
<b>SUBTOTAL [A]</b>	<b>230.609</b>	<b>225.550</b>	<b>2,24</b>	<b>93,67</b>	<b>94,69</b>
<b>REFIS [B]</b>	<b>1.035</b>	<b>1.386</b>	<b>(25,32)</b>	<b>0,42</b>	<b>0,58</b>
<b>PAES [C]</b>	<b>1.148</b>	<b>-</b>	<b>-</b>	<b>0,47</b>	<b>-</b>
<b>RECEITA ADMINISTRADA PELA SRF [D]=[A]+[B]+[C]</b>	<b>232.793</b>	<b>226.936</b>	<b>2,58</b>	<b>94,56</b>	<b>95,28</b>
<b>DEMAIS RECEITAS [E]</b>	<b>13.393</b>	<b>11.251</b>	<b>19,04</b>	<b>5,44</b>	<b>4,72</b>
<b>TOTAL GERAL DAS RECEITAS [F]=[D]+[E]</b>	<b>246.186</b>	<b>238.187</b>	<b>3,36</b>	<b>100,00</b>	<b>100,00</b>

\* Valores apurados na declaração da CIDE alocados nas respectivas contribuições.

TABELA II-B

 ARRECADAÇÃO DAS RECEITAS FEDERAIS  
 PERÍODO: JANEIRO A NOVEMBRO - 2003/2002

(A PREÇOS DE NOVEMBRO/03 - IPCA)

UNIDADE: R\$ MILHÕES

RECEITAS	2003 [A]	2002 [B]	VAR. (%) [A]/[B]	PARTICIPAÇÃO (%)	
				2003	2002
IMPOSTO SOBRE IMPORTAÇÃO	7.653	8.525	(10,23)	3,02	3,28
I.P.I-TOTAL	18.066	20.929	(13,68)	7,14	8,06
I.P.I-FUMO	1.839	2.033	(9,57)	0,73	0,78
I.P.I-BEBIDAS	1.699	1.856	(8,48)	0,67	0,72
I.P.I-AUTOMÓVEIS	2.122	2.738	(22,49)	0,84	1,05
I.P.I-VINCULADO À IMPORTAÇÃO	4.280	5.287	(19,03)	1,69	2,04
I.P.I-OUTROS	8.127	9.015	(9,86)	3,21	3,47
IMPOSTO SOBRE A RENDA-TOTAL	85.963	91.543	(6,10)	33,96	35,27
I.RENDA-PESSOA FÍSICA	4.947	5.025	(1,56)	1,95	1,94
I.RENDA-PESSOA JURÍDICA	32.724	38.116	(14,15)	12,93	14,68
ENTIDADES FINANCEIRAS	5.763	6.458	(10,77)	2,28	2,49
DEMAIS EMPRESAS	26.961	31.658	(14,84)	10,65	12,20
I.RENDA-RETIDO NA FONTE	48.292	48.401	(0,23)	19,08	18,65
I.R.R.F-RENDIMENTOS DO TRABALHO	23.089	22.570	2,30	9,12	8,70
I.R.R.F-RENDIMENTOS DE CAPITAL	17.684	16.895	4,67	6,99	6,51
I.R.R.F-REMESSAS PARA O EXTERIOR	4.790	5.471	(12,46)	1,89	2,11
I.R.R.F-OUTROS RENDIMENTOS	2.728	3.464	(21,24)	1,08	1,33
IOF - I. S/ OPERAÇÕES FINANCEIRAS	4.136	4.327	(4,42)	1,63	1,67
ITR - I. TERRITORIAL RURAL	272	264	3,20	0,11	0,10
CPMF - CONTRIB. MOVIMENTAÇÃO FINANCEIRA	21.369	21.467	(0,46)	8,44	8,27
COFINS - CONTRIB. P/ A SEGURIDADE SOCIAL	55.114	55.713	(1,07)	21,77	21,46
ENTIDADES FINANCEIRAS	3.934	3.979	(1,11)	1,55	1,53
DEMAIS EMPRESAS *	51.180	51.734	(1,07)	20,22	19,93
CONTRIBUIÇÃO PARA O PIS/PASEP	16.082	13.696	17,42	6,35	5,28
ENTIDADES FINANCEIRAS	840	842	(0,13)	0,33	0,32
DEMAIS EMPRESAS *	15.242	12.854	18,57	6,02	4,95
CSLL - CONTRIB. SOCIAL S/ LUCRO LÍQUIDO	15.318	14.684	4,32	6,05	5,66
ENTIDADES FINANCEIRAS	1.780	3.230	(44,91)	0,70	1,24
DEMAIS EMPRESAS	13.539	11.454	18,20	5,35	4,41
CIDE-COMBUSTÍVEIS *	6.929	7.889	(12,17)	2,74	3,04
CONTRIB. P/ PLANO SEGUR. SOCIAL SERVID.	4.042	4.556	(11,29)	1,60	1,76
CONTRIBUIÇÃO PARA O FUNDAF	286	359	(20,18)	0,11	0,14
OUTRAS RECEITAS ADMINISTRADAS	2.316	2.893	(19,96)	0,91	1,11
<b>SUBTOTAL [A]</b>	<b>237.546</b>	<b>246.844</b>	<b>(3,77)</b>	<b>93,85</b>	<b>95,10</b>
<b>REFIS [B]</b>	<b>1.035</b>	<b>1.473</b>	<b>(29,73)</b>	<b>0,41</b>	<b>0,57</b>
<b>PAES [C]</b>	<b>1.148</b>	<b>-</b>	<b>-</b>	<b>0,45</b>	<b>-</b>
<b>RECEITA ADMINISTRADA PELA SRF [D]=[A]+[B]+[C]</b>	<b>239.729</b>	<b>248.317</b>	<b>(3,46)</b>	<b>94,71</b>	<b>95,67</b>
<b>DEMAIS RECEITAS [E]</b>	<b>13.393</b>	<b>11.251</b>	<b>19,04</b>	<b>5,29</b>	<b>4,33</b>
<b>TOTAL GERAL DAS RECEITAS [F]=[D]+[E]</b>	<b>253.123</b>	<b>259.568</b>	<b>(2,48)</b>	<b>100,00</b>	<b>100,00</b>

\* Valores apurados na declaração da CIDE alocados nas respectivas contribuições.

TABELA II-C

## ARRECADAÇÃO DAS RECEITAS FEDERAIS (EXCLUINDO AS RECEITAS ATÍPICAS)

PERÍODO: JANEIRO A NOVEMBRO - 2003/2002

(A PREÇOS DE NOVEMBRO/03 - IGP-DI)

UNIDADE: R\$ MILHÕES

RECEITAS	2003 [A]	2002 [B]	VAR. (%) [A]/[B]	PARTICIPAÇÃO (%)	
				2003	2002
IMPOSTO SOBRE IMPORTAÇÃO	7.620	9.148	(16,70)	3,11	3,57
I.P.I-TOTAL	17.933	22.543	(20,45)	7,31	8,79
I.P.I-FUMO	1.831	2.195	(16,54)	0,75	0,86
I.P.I-BEBIDAS	1.691	2.006	(15,70)	0,69	0,78
I.P.I-AUTOMÓVEIS	2.113	2.955	(28,50)	0,86	1,15
I.P.I-VINCULADO À IMPORTAÇÃO	4.208	5.683	(25,96)	1,72	2,22
I.P.I-OUTROS	8.090	9.705	(16,63)	3,30	3,79
IMPOSTO SOBRE A RENDA-TOTAL	80.565	81.549	(1,21)	32,86	31,81
I.RENDA-PESSOA FÍSICA	4.852	5.345	(9,23)	1,98	2,08
I.RENDA-PESSOA JURÍDICA	27.851	25.055	11,16	11,36	9,77
ENTIDADES FINANCEIRAS	5.493	4.982	10,26	2,24	1,94
DEMAIS EMPRESAS	22.358	20.073	11,38	9,12	7,83
I.RENDA-RETIDO NA FONTE	47.862	51.148	(6,42)	19,52	19,95
I.R.R.F-RENDIMENTOS DO TRABALHO	22.989	24.323	(5,49)	9,38	9,49
I.R.R.F-RENDIMENTOS DE CAPITAL	17.584	18.097	(2,83)	7,17	7,06
I.R.R.F-REMESSAS PARA O EXTERIOR	4.575	5.376	(14,90)	1,87	2,10
I.R.R.F-OUTROS RENDIMENTOS	2.714	3.352	(19,03)	1,11	1,31
IOF - I. S/ OPERAÇÕES FINANCEIRAS	4.120	4.644	(11,27)	1,68	1,81
ITR - I. TERRITORIAL RURAL	273	278	(1,80)	0,11	0,11
CPMF - CONTRIB. MOVIMENTAÇÃO FINANCEIRA	21.155	22.902	(7,63)	8,63	8,93
COFINS - CONTRIB. P/ A SEGURIDADE SOCIAL	54.627	57.988	(5,80)	22,28	22,62
ENTIDADES FINANCEIRAS	3.915	4.005	(2,24)	1,60	1,56
DEMAIS EMPRESAS *	50.712	53.983	(6,06)	20,68	21,06
CONTRIBUIÇÃO PARA O PIS/PASEP	15.896	14.463	9,91	6,48	5,64
ENTIDADES FINANCEIRAS	800	848	(5,62)	0,33	0,33
DEMAIS EMPRESAS *	15.096	13.615	10,87	6,16	5,31
CSLL - CONTRIB. SOCIAL S/ LUCRO LÍQUIDO	14.031	13.110	7,03	5,72	5,11
ENTIDADES FINANCEIRAS	1.688	1.841	(8,26)	0,69	0,72
DEMAIS EMPRESAS	12.343	11.269	9,53	5,03	4,40
CIDE-COMBUSTÍVEIS *	6.905	8.505	(18,81)	2,82	3,32
CONTRIB. P/ PLANO SEGUR. SOCIAL SERVID.	4.026	4.901	(17,85)	1,64	1,91
CONTRIBUIÇÃO PARA O FUNDAF	285	386	(26,09)	0,12	0,15
OUTRAS RECEITAS ADMINISTRADAS	2.241	2.412	(7,08)	0,91	0,94
<b>SUBTOTAL [A]</b>	<b>229.676</b>	<b>242.827</b>	<b>(5,42)</b>	<b>93,68</b>	<b>94,72</b>
<b>REFIS [B]</b>	<b>1.030</b>	<b>1.496</b>	<b>(31,12)</b>	<b>0,42</b>	<b>0,58</b>
<b>PAES [C]</b>	<b>1.152</b>	<b>-</b>	<b>-</b>	<b>0,47</b>	<b>-</b>
<b>RECEITA ADMINISTRADA PELA SRF [D]=[A]+[B]+[C]</b>	<b>231.859</b>	<b>244.322</b>	<b>(5,10)</b>	<b>94,57</b>	<b>95,30</b>
<b>DEMAIS RECEITAS [E]</b>	<b>13.321</b>	<b>12.051</b>	<b>10,54</b>	<b>5,43</b>	<b>4,70</b>
<b>TOTAL GERAL DAS RECEITAS [F]=[D]+[E]</b>	<b>245.180</b>	<b>256.374</b>	<b>(4,37)</b>	<b>100,00</b>	<b>100,00</b>

\* Valores apurados na declaração da CIDE alocados nas respectivas contribuições.

TABELA II-D

 ARRECADAÇÃO DAS RECEITAS FEDERAIS  
 PERÍODO: JANEIRO A NOVEMBRO - 2003/2002

(A PREÇOS DE NOVEMBRO/03 - IGP-DI)

UNIDADE: R\$ MILHÕES

RECEITAS	2003 [A]	2002 [B]	VAR. (%) [A]/[B]	PARTICIPAÇÃO (%)	
				2003	2002
IMPOSTO SOBRE IMPORTAÇÃO	7.620	9.148	(16,70)	3,02	3,27
I.P.I-TOTAL	17.995	22.543	(20,17)	7,14	8,07
I.P.I-FUMO	1.831	2.195	(16,54)	0,73	0,79
I.P.I-BEBIDAS	1.691	2.006	(15,70)	0,67	0,72
I.P.I-AUTOMÓVEIS	2.113	2.955	(28,50)	0,84	1,06
I.P.I-VINCULADO À IMPORTAÇÃO	4.261	5.683	(25,03)	1,69	2,03
I.P.I-OUTROS	8.099	9.705	(16,54)	3,21	3,47
IMPOSTO SOBRE A RENDA-TOTAL	85.600	98.771	(13,33)	33,95	35,35
I.RENDA-PESSOA FÍSICA	4.926	5.465	(9,87)	1,95	1,96
I.RENDA-PESSOA JURÍDICA	32.586	41.280	(21,06)	12,93	14,77
ENTIDADES FINANCEIRAS	5.719	6.909	(17,22)	2,27	2,47
DEMAIS EMPRESAS	26.867	34.371	(21,83)	10,66	12,30
I.RENDA-RETIDO NA FONTE	48.088	52.026	(7,57)	19,08	18,62
I.R.R.F-RENDIMENTOS DO TRABALHO	23.002	24.323	(5,43)	9,12	8,70
I.R.R.F-RENDIMENTOS DE CAPITAL	17.602	18.097	(2,73)	6,98	6,48
I.R.R.F-REMESSAS PARA O EXTERIOR	4.765	5.868	(18,79)	1,89	2,10
I.R.R.F-OUTROS RENDIMENTOS	2.719	3.737	(27,26)	1,08	1,34
IOF - I. S/ OPERAÇÕES FINANCEIRAS	4.120	4.666	(11,69)	1,63	1,67
ITR - I. TERRITORIAL RURAL	273	278	(1,80)	0,11	0,10
CPMF - CONTRIB. MOVIMENTAÇÃO FINANCEIRA	21.283	23.114	(7,92)	8,44	8,27
COFINS - CONTRIB. P/ A SEGURIDADE SOCIAL	54.909	59.842	(8,24)	21,78	21,41
ENTIDADES FINANCEIRAS	3.920	4.243	(7,62)	1,55	1,52
DEMAIS EMPRESAS *	50.989	55.599	(8,29)	20,23	19,90
CONTRIBUIÇÃO PARA O PIS/PASEP	16.021	14.714	8,88	6,36	5,27
ENTIDADES FINANCEIRAS	837	900	(6,98)	0,33	0,32
DEMAIS EMPRESAS *	15.184	13.814	9,92	6,02	4,94
CSLL - CONTRIB. SOCIAL S/ LUCRO LÍQUIDO	15.252	15.814	(3,55)	6,05	5,66
ENTIDADES FINANCEIRAS	1.764	3.461	(49,02)	0,70	1,24
DEMAIS EMPRESAS	13.487	12.352	9,19	5,35	4,42
CIDE-COMBUSTÍVEIS *	6.905	8.505	(18,81)	2,74	3,04
CONTRIB. P/ PLANO SEGUR. SOCIAL SERVID.	4.026	4.901	(17,85)	1,60	1,75
CONTRIBUIÇÃO PARA O FUNDAF	285	386	(26,09)	0,11	0,14
OUTRAS RECEITAS ADMINISTRADAS	2.306	3.124	(26,17)	0,91	1,12
<b>SUBTOTAL [A]</b>	<b>236.596</b>	<b>265.804</b>	<b>(10,99)</b>	<b>93,85</b>	<b>95,12</b>
<b>REFIS [B]</b>	<b>1.030</b>	<b>1.587</b>	<b>(35,06)</b>	<b>0,41</b>	<b>0,57</b>
<b>PAES [C]</b>	<b>1.152</b>	<b>-</b>	<b>-</b>	<b>0,46</b>	<b>-</b>
<b>RECEITA ADMINISTRADA PELA SRF [D]=[A]+[B]+[C]</b>	<b>238.778</b>	<b>267.390</b>	<b>(10,70)</b>	<b>94,72</b>	<b>95,69</b>
<b>DEMAIS RECEITAS [E]</b>	<b>13.321</b>	<b>12.051</b>	<b>10,54</b>	<b>5,28</b>	<b>4,31</b>
<b>TOTAL GERAL DAS RECEITAS [F]=[D]+[E]</b>	<b>252.099</b>	<b>279.442</b>	<b>(9,78)</b>	<b>100,00</b>	<b>100,00</b>

\* Valores apurados na declaração da CIDE alocados nas respectivas contribuições.

TABELA III  
ARRECAÇÃO DAS RECEITAS FEDERAIS  
PERÍODO: JANEIRO DE 1999 A NOVEMBRO DE 2003

(A PREÇOS CORRENTES)

UNIDADE: R\$ MILHÕES

MÊS	I. Renda	IPi (Exceto IPi-Vinculado)	I. Importação e IPi-Vinculado	Contribuições (*)	Outros (**)	Receita Administrada	Demais Receitas	Total Geral
JAN	4.199	938	765	3.854	286	10.042	420	10.462
FEV	4.881	1.006	834	4.687	593	12.000	498	12.498
MAR	5.333	873	1.113	4.027	694	12.040	1.310	13.350
ABR	4.516	901	967	4.193	621	11.198	617	11.815
MAIO	3.543	902	927	3.576	689	9.636	545	10.181
JUN	3.741	873	1.075	4.404	757	10.849	390	11.239
JUL	4.024	918	1.019	6.983	412	13.356	416	13.773
AGO	3.327	967	1.151	4.756	371	10.572	2.822	13.394
SET	4.752	996	1.094	5.831	536	13.208	857	14.065
OUT	3.932	1.167	1.152	5.574	505	12.329	334	12.663
NOV	3.499	1.153	1.226	6.403	355	12.636	418	13.054
DEZ	5.770	1.270	1.133	6.135	383	14.690	332	15.022
<b>TOTAL 1999</b>	<b>51.516</b>	<b>11.963</b>	<b>12.456</b>	<b>60.420</b>	<b>6.202</b>	<b>142.557</b>	<b>8.959</b>	<b>151.517</b>
JAN	5.050	978	876	6.487	404	13.795	573	14.368
FEV	4.127	1.102	895	5.729	392	12.246	693	12.939
MAR	5.620	1.003	990	6.843	420	14.877	626	15.503
ABR	4.638	1.248	897	5.948	415	13.145	708	13.853
MAIO	4.075	1.088	1.107	6.009	479	12.758	308	13.067
JUN	4.261	1.129	1.103	6.201	521	13.215	379	13.594
JUL	4.828	1.114	1.095	6.099	447	13.584	596	14.180
AGO	4.436	1.161	1.279	6.329	536	13.741	3.511	17.252
SET	4.173	1.232	1.216	6.279	542	13.441	347	13.788
OUT	4.585	1.262	1.294	6.978	480	14.599	1.194	15.793
NOV	4.454	1.200	1.369	7.242	630	14.895	436	15.331
DEZ	6.150	1.480	1.229	7.252	608	16.719	426	17.145
<b>TOTAL 2000</b>	<b>56.397</b>	<b>13.997</b>	<b>13.352</b>	<b>77.395</b>	<b>5.875</b>	<b>167.016</b>	<b>9.798</b>	<b>176.814</b>
JAN	6.194	1.108	1.082	7.632	630	16.647	845	17.492
FEV	3.961	1.312	884	6.174	474	12.805	433	13.238
MAR	4.970	1.028	1.285	6.757	590	14.629	384	15.012
ABR	5.682	1.313	1.180	7.270	570	16.015	797	16.812
MAIO	5.050	1.200	1.355	7.254	624	15.483	492	15.975
JUN	5.018	1.279	1.218	7.225	541	15.281	541	15.822
JUL	5.667	1.214	1.258	7.515	611	16.266	927	17.193
AGO	5.362	1.146	1.332	7.535	643	16.018	880	16.898
SET	4.939	1.237	1.099	7.153	659	15.088	514	15.601
OUT	6.083	1.183	1.262	7.939	655	17.122	1.089	18.211
NOV	5.069	1.223	1.072	7.752	596	15.712	464	16.176
DEZ	6.914	1.445	828	7.932	613	17.733	546	18.279
<b>TOTAL 2001</b>	<b>64.908</b>	<b>14.688</b>	<b>13.855</b>	<b>88.138</b>	<b>7.208</b>	<b>188.797</b>	<b>7.912</b>	<b>196.709</b>
JAN	9.790	1.030	933	9.388	661	21.802	879	22.681
FEV	6.291	1.213	819	7.710	1.010	17.043	461	17.504
MAR	6.289	1.168	898	7.855	597	16.807	479	17.286
ABR	7.602	1.297	935	8.219	602	18.655	1.177	19.832
MAIO	6.361	1.193	964	8.360	665	17.543	522	18.065
JUN	5.782	1.212	956	8.192	631	16.773	575	17.348
JUL	7.105	1.126	1.266	9.775	665	19.937	1.344	21.281
AGO	5.490	1.167	1.209	9.518	665	18.050	665	18.715
SET	8.337	1.304	1.182	10.231	930	21.984	836	22.820
OUT	7.989	1.265	1.396	10.632	787	22.068	1.856	23.924
NOV	6.581	1.308	1.198	10.453	691	20.232	796	21.027
DEZ	8.186	1.628	1.102	10.199	704	21.819	704	22.523
<b>TOTAL 2002</b>	<b>85.802</b>	<b>14.910</b>	<b>12.858</b>	<b>110.532</b>	<b>8.609</b>	<b>232.711</b>	<b>10.294</b>	<b>243.005</b>
JAN	8.901	995	1.168	11.840	742	23.646	2.082	25.728
FEV	7.026	1.290	1.182	9.569	615	19.682	776	20.458
MAR	6.576	1.171	1.085	9.688	686	19.207	766	19.973
ABR	9.123	1.250	1.064	10.430	779	22.647	2.515	25.162
MAIO	8.328	1.223	951	10.383	673	21.557	635	22.192
JUN	6.128	1.243	907	9.960	658	18.897	646	19.542
JUL	8.036	1.144	1.017	10.609	983	21.790	1.603	23.393
AGO	6.177	1.219	965	9.837	897	19.095	663	19.758
SET	6.663	1.262	1.157	10.352	1.038	20.472	770	21.242
OUT	8.572	1.263	1.107	11.714	1.009	23.665	1.903	25.568
NOV	8.518	1.435	1.059	11.871	929	23.813	706	24.519
<b>TOTAL 2003</b>	<b>84.049</b>	<b>13.495</b>	<b>11.663</b>	<b>116.253</b>	<b>9.010</b>	<b>234.471</b>	<b>13.064</b>	<b>247.535</b>

(\*) CPMF, COFINS, PIS/PASEP, CSLL, CIDE-COMBUSTÍVEIS e CONTRIBUIÇÃO P/ PLANO SEGURIDADE SOCIAL DOS SERVIDORES PÚBLICOS  
(\*\*) Incluído REFIS.



## ARRECAÇÃO DAS RECEITAS FEDERAIS (EXCLUINDO AS RECEITAS ATÍPICAS)

PERÍODO: JANEIRO DE 1999 A NOVEMBRO DE 2003

(A PREÇOS DE NOVEMBRO/03 - IPCA)

UNIDADE: R\$ MILHÕES

MÊS	I. Renda	IPI (Exceto IPI-Vinculado)	I. Importação e IPI-Vinculado	Contribuições (*)	Outros (**)	Receita Administrada	Demais Receitas	Total Geral
JAN	6.343	1.416	1.156	5.822	432	15.168	634	15.802
FEV	6.672	1.503	1.247	4.539	622	14.583	744	15.327
MAR	7.700	1.291	1.646	5.843	644	17.124	1.936	19.061
ABR	6.575	1.325	1.422	6.091	609	16.023	907	16.930
MAIO	5.128	1.322	1.359	5.358	715	13.883	800	14.682
JUN	5.409	1.278	1.572	6.179	847	15.284	571	15.855
JUL	5.744	1.329	1.475	7.902	597	17.045	603	17.648
AGO	4.788	1.392	1.657	6.845	534	15.216	4.062	19.278
SET	5.254	1.428	1.570	7.720	769	16.741	1.229	17.971
OUT	5.390	1.654	1.633	7.903	717	17.297	473	17.770
NOV	4.732	1.619	1.722	7.580	499	16.153	588	16.740
DEZ	6.973	1.772	1.582	8.565	535	19.428	463	19.891
<b>TOTAL 1999</b>	<b>70.709</b>	<b>17.331</b>	<b>18.040</b>	<b>80.347</b>	<b>7.519</b>	<b>193.946</b>	<b>13.010</b>	<b>206.956</b>
JAN	6.910	1.357	1.216	9.002	560	19.045	795	19.840
FEV	5.610	1.527	1.241	7.833	501	16.712	960	17.673
MAR	6.423	1.387	1.369	8.825	581	18.586	865	19.451
ABR	6.387	1.718	1.235	8.190	571	18.100	975	19.075
MAIO	5.611	1.498	1.525	8.273	659	17.566	425	17.990
JUN	5.191	1.551	1.516	8.075	597	16.930	520	17.450
JUL	6.384	1.506	1.480	8.197	605	18.172	806	18.978
AGO	5.803	1.549	1.707	8.445	715	18.220	4.685	22.905
SET	5.210	1.640	1.618	8.359	722	17.550	462	18.012
OUT	5.938	1.678	1.720	8.843	639	18.818	1.588	20.406
NOV	5.902	1.591	1.814	8.878	835	19.020	578	19.599
DEZ	7.361	1.950	1.620	9.290	801	21.022	561	21.583
<b>TOTAL 2000</b>	<b>72.731</b>	<b>18.952</b>	<b>18.062</b>	<b>102.210</b>	<b>7.786</b>	<b>219.741</b>	<b>13.221</b>	<b>232.962</b>
JAN	7.899	1.452	1.418	9.997	826	21.591	1.107	22.698
FEV	5.074	1.711	1.153	8.051	618	16.607	564	17.171
MAR	6.456	1.335	1.669	8.777	767	19.004	498	19.502
ABR	7.171	1.696	1.524	9.390	737	20.517	1.030	21.547
MAIO	6.496	1.544	1.743	9.331	803	19.916	633	20.549
JUN	6.170	1.636	1.558	9.255	692	19.311	692	20.004
JUL	7.064	1.534	1.589	9.500	772	20.458	1.171	21.629
AGO	6.598	1.437	1.670	9.422	806	19.934	1.104	21.038
SET	6.014	1.547	1.375	8.946	825	18.706	642	19.348
OUT	7.545	1.468	1.565	9.813	812	21.203	1.351	22.554
NOV	6.074	1.506	1.320	9.547	734	19.181	572	19.753
DEZ	8.301	1.768	1.014	9.706	751	21.539	668	22.207
<b>TOTAL 2001</b>	<b>80.860</b>	<b>18.633</b>	<b>17.597</b>	<b>111.735</b>	<b>9.143</b>	<b>237.968</b>	<b>10.032</b>	<b>248.000</b>
JAN	8.609	1.254	1.136	10.884	805	22.687	1.070	23.758
FEV	5.930	1.472	994	9.336	697	18.428	559	18.987
MAR	6.245	1.408	1.083	9.415	720	18.870	578	19.448
ABR	7.543	1.551	1.119	9.766	720	20.700	1.408	22.107
MAIO	6.513	1.424	1.151	9.957	794	19.839	623	20.462
JUN	5.742	1.440	1.136	9.679	750	18.747	684	19.431
JUL	7.777	1.323	1.487	10.649	781	22.018	1.578	23.596
AGO	6.062	1.362	1.411	10.496	776	20.108	776	20.884
SET	5.718	1.511	1.370	10.408	849	19.855	969	20.824
OUT	9.035	1.447	1.596	11.786	900	24.764	2.123	26.887
NOV	6.503	1.452	1.330	10.867	767	20.920	883	21.803
DEZ	8.763	1.702	1.198	10.879	765	23.308	765	24.073
<b>TOTAL 2002</b>	<b>84.443</b>	<b>17.344</b>	<b>15.009</b>	<b>124.122</b>	<b>9.326</b>	<b>250.244</b>	<b>12.016</b>	<b>262.261</b>
JAN	9.318	1.058	1.242	12.441	789	24.848	2.214	27.062
FEV	7.356	1.350	1.184	9.891	644	20.425	812	21.237
MAR	6.652	1.212	1.122	10.020	644	19.649	792	20.441
ABR	8.730	1.281	1.090	10.479	798	22.378	2.576	24.955
MAIO	7.241	1.245	968	10.373	685	20.511	647	21.158
JUN	5.940	1.267	925	9.881	671	18.684	658	19.342
JUL	7.913	1.164	1.035	10.725	1.001	21.838	1.631	23.469
AGO	6.265	1.236	978	9.976	910	19.365	672	20.037
SET	6.582	1.270	1.165	10.326	1.044	20.387	775	21.163
OUT	7.777	1.267	1.111	11.716	1.012	22.883	1.909	24.792
NOV	7.144	1.426	1.059	11.265	929	21.824	706	22.529
<b>TOTAL 2003</b>	<b>80.917</b>	<b>13.777</b>	<b>11.879</b>	<b>117.092</b>	<b>9.127</b>	<b>232.793</b>	<b>13.393</b>	<b>246.186</b>

(\*) CPMF, COFINS, PIS/PASEP, CSLL, CIDE-COMBUSTÍVEIS e CONTRIBUIÇÃO P/ PLANO SEGURIDADE SOCIAL DOS SERVIDORES PÚBLICOS

(\*\*) Incluído REFIS.

TABELA III-B

 ARRECAÇÃO DAS RECEITAS FEDERAIS  
 PERÍODO: JANEIRO DE 1999 A NOVEMBRO DE 2003

(A PREÇOS DE NOVEMBRO/03 - IPCA)

UNIDADE: R\$ MILHÕES

MÊS	I. Renda	IPi (Exceto IPi-Vinculado)	I. Importação e IPi-Vinculado	Contribuições (*)	Outros (**)	Receita Administrada	Demais Receitas	Total Geral
JAN	6.343	1.416	1.156	5.822	432	15.168	634	15.802
FEV	7.295	1.503	1.247	7.006	887	17.937	744	18.681
MAR	7.885	1.291	1.646	5.954	1.026	17.801	1.936	19.738
ABR	6.640	1.325	1.422	6.164	912	16.464	907	17.371
MAIO	5.193	1.322	1.359	5.241	1.010	14.125	800	14.924
JUN	5.473	1.278	1.572	6.443	1.107	15.873	571	16.443
JUL	5.825	1.329	1.475	10.106	597	19.331	603	19.933
AGO	4.788	1.392	1.657	6.845	534	15.216	4.062	19.278
SET	6.818	1.428	1.570	8.366	769	18.951	1.229	20.180
OUT	5.575	1.654	1.633	7.903	717	17.482	473	17.955
NOV	4.915	1.619	1.722	8.993	499	17.748	588	18.336
DEZ	8.055	1.772	1.582	8.565	535	20.510	463	20.973
<b>TOTAL 1999</b>	<b>74.805</b>	<b>17.331</b>	<b>18.040</b>	<b>87.407</b>	<b>9.023</b>	<b>206.605</b>	<b>13.010</b>	<b>219.615</b>
JAN	7.007	1.357	1.216	9.002	560	19.142	795	19.938
FEV	5.719	1.527	1.241	7.940	544	16.971	960	17.931
MAR	7.771	1.387	1.369	9.462	581	20.572	865	21.437
ABR	6.387	1.718	1.235	8.190	571	18.100	975	19.075
MAIO	5.611	1.498	1.525	8.273	659	17.566	425	17.990
JUN	5.854	1.551	1.516	8.518	715	18.153	520	18.673
JUL	6.527	1.506	1.480	8.246	605	18.364	806	19.170
AGO	5.920	1.549	1.707	8.445	715	18.336	4.685	23.021
SET	5.555	1.640	1.618	8.359	722	17.895	462	18.357
OUT	6.096	1.678	1.720	9.277	639	19.409	1.588	20.997
NOV	5.902	1.591	1.814	9.597	835	19.740	578	20.318
DEZ	8.102	1.950	1.620	9.554	801	22.027	561	22.588
<b>TOTAL 2000</b>	<b>76.450</b>	<b>18.952</b>	<b>18.062</b>	<b>104.863</b>	<b>7.948</b>	<b>226.275</b>	<b>13.221</b>	<b>239.496</b>
JAN	8.115	1.452	1.418	9.997	826	21.807	1.107	22.915
FEV	5.165	1.711	1.153	8.051	618	16.698	564	17.262
MAR	6.456	1.335	1.669	8.777	767	19.004	498	19.502
ABR	7.339	1.696	1.524	9.390	737	20.685	1.030	21.715
MAIO	6.496	1.544	1.743	9.331	803	19.916	633	20.549
JUN	6.422	1.636	1.558	9.245	692	19.554	692	20.246
JUL	7.157	1.534	1.589	9.491	772	20.542	1.171	21.712
AGO	6.724	1.437	1.670	9.450	806	20.088	1.104	21.191
SET	6.177	1.547	1.375	8.946	825	18.869	642	19.511
OUT	7.545	1.468	1.565	9.846	812	21.236	1.351	22.587
NOV	6.242	1.506	1.320	9.547	734	19.350	572	19.922
DEZ	8.460	1.768	1.014	9.706	751	21.698	668	22.366
<b>TOTAL 2001</b>	<b>82.296</b>	<b>18.633</b>	<b>17.597</b>	<b>111.777</b>	<b>9.143</b>	<b>239.446</b>	<b>10.032</b>	<b>249.478</b>
JAN	11.917	1.254	1.136	11.427	805	26.538	1.070	27.609
FEV	7.630	1.472	994	9.352	1.225	20.671	559	21.230
MAR	7.583	1.408	1.083	9.470	720	20.263	578	20.841
ABR	9.092	1.551	1.119	9.831	720	22.313	1.408	23.721
MAIO	7.593	1.424	1.151	9.978	794	20.939	623	21.562
JUN	6.873	1.440	1.136	9.738	750	19.936	684	20.620
JUL	8.345	1.323	1.487	11.482	781	23.418	1.578	24.997
AGO	6.407	1.362	1.411	11.108	776	21.064	776	21.841
SET	9.660	1.511	1.370	11.855	1.077	25.473	969	26.442
OUT	9.137	1.447	1.596	12.160	900	25.240	2.123	27.362
NOV	7.306	1.452	1.330	11.605	767	22.461	883	23.344
DEZ	8.900	1.771	1.198	11.090	765	23.725	765	24.490
<b>TOTAL 2002</b>	<b>100.443</b>	<b>17.413</b>	<b>15.009</b>	<b>129.095</b>	<b>10.081</b>	<b>272.042</b>	<b>12.016</b>	<b>284.058</b>
JAN	9.466	1.058	1.242	12.591	789	25.145	2.214	27.359
FEV	7.356	1.350	1.237	10.019	644	20.607	812	21.419
MAR	6.801	1.212	1.122	10.020	710	19.865	792	20.657
ABR	9.345	1.281	1.090	10.684	798	23.198	2.576	25.774
MAIO	8.479	1.245	968	10.571	685	21.948	647	22.594
JUN	6.249	1.267	925	10.156	671	19.268	658	19.926
JUL	8.178	1.164	1.035	10.796	1.001	22.174	1.631	23.805
AGO	6.265	1.236	978	9.976	910	19.365	672	20.037
SET	6.705	1.270	1.165	10.417	1.044	20.601	775	21.376
OUT	8.602	1.267	1.111	11.754	1.012	23.746	1.909	25.655
NOV	8.518	1.435	1.059	11.871	929	23.813	706	24.519
<b>TOTAL 2003</b>	<b>85.963</b>	<b>13.786</b>	<b>11.933</b>	<b>118.854</b>	<b>9.193</b>	<b>239.729</b>	<b>13.393</b>	<b>253.123</b>

 (\*) CPMF, COFINS, PIS/PASEP, CSLL, CIDE-COMBUSTÍVEIS e CONTRIBUIÇÃO P/ PLANO SEGURIDADE SOCIAL DOS SERVIDORES PÚBLICOS  
 (\*\*) Incluído REFIS.

## ARRECAÇÃO DAS RECEITAS FEDERAIS (EXCLUINDO AS RECEITAS ATÍPICAS)

PERÍODO: JANEIRO DE 1999 A NOVEMBRO DE 2003

(A PREÇOS DE NOVEMBRO/03 - IGP-DI)

UNIDADE: R\$ MILHÕES

MÊS	I. Renda	IPI (Exceto IPI-Vinculado)	I. Importação e IPI-Vinculado	Contribuições (*)	Outros (**)	Receita Administrada	Demais Receitas	Total Geral
JAN	8.169	1.824	1.488	7.498	557	19.537	816	20.353
FEV	8.314	1.873	1.554	5.657	775	18.173	928	19.100
MAR	9.513	1.595	2.033	7.219	796	21.156	2.392	23.548
ABR	8.166	1.646	1.766	7.564	757	19.900	1.127	21.026
MAIO	6.410	1.652	1.699	6.698	894	17.353	999	18.352
JUN	6.705	1.584	1.949	7.660	1.050	18.948	708	19.655
JUL	7.085	1.639	1.819	9.747	736	21.027	744	21.770
AGO	5.855	1.702	2.026	8.370	652	18.605	4.967	23.572
SET	6.351	1.727	1.897	9.332	930	20.236	1.486	21.722
OUT	6.471	1.986	1.961	9.487	860	20.765	568	21.333
NOV	5.593	1.914	2.035	8.959	590	19.092	694	19.786
DEZ	8.191	2.082	1.858	10.061	628	22.820	544	23.364
<b>TOTAL 1999</b>	<b>86.824</b>	<b>21.224</b>	<b>22.086</b>	<b>98.252</b>	<b>9.224</b>	<b>237.610</b>	<b>15.973</b>	<b>253.583</b>
JAN	8.084	1.588	1.423	10.532	656	22.282	930	23.212
FEV	6.560	1.786	1.451	9.159	586	19.541	1.123	20.664
MAR	7.513	1.623	1.602	10.323	680	21.740	1.012	22.752
ABR	7.492	2.015	1.449	9.607	670	21.234	1.144	22.378
MAIO	6.539	1.745	1.777	9.642	768	20.472	495	20.966
JUN	6.008	1.795	1.754	9.346	691	19.593	602	20.196
JUL	7.342	1.732	1.702	9.426	695	20.898	926	21.824
AGO	6.640	1.772	1.954	9.663	818	20.848	5.361	26.209
SET	5.934	1.868	1.843	9.521	822	19.989	527	20.516
OUT	6.748	1.907	1.955	10.049	726	21.384	1.805	23.189
NOV	6.702	1.806	2.060	10.082	949	21.599	657	22.256
DEZ	8.345	2.211	1.836	10.532	908	23.832	636	24.468
<b>TOTAL 2000</b>	<b>83.909</b>	<b>21.848</b>	<b>20.806</b>	<b>117.881</b>	<b>8.969</b>	<b>253.412</b>	<b>15.217</b>	<b>268.630</b>
JAN	8.961	1.647	1.609	11.343	937	24.497	1.256	25.753
FEV	5.764	1.943	1.310	9.145	702	18.864	641	19.505
MAR	7.303	1.510	1.888	9.929	868	21.497	564	22.061
ABR	8.068	1.908	1.714	10.564	829	23.082	1.159	24.241
MAIO	7.306	1.737	1.960	10.494	903	22.400	712	23.112
JUN	6.875	1.823	1.737	10.313	771	21.519	771	22.290
JUL	7.849	1.704	1.766	10.556	857	22.731	1.301	24.032
AGO	7.317	1.594	1.852	10.448	894	22.105	1.224	23.329
SET	6.662	1.714	1.523	9.910	914	20.723	712	21.434
OUT	8.307	1.616	1.723	10.805	894	23.345	1.487	24.833
NOV	6.684	1.657	1.453	10.507	808	21.109	629	21.738
DEZ	9.178	1.955	1.121	10.731	830	23.815	739	24.554
<b>TOTAL 2001</b>	<b>90.273</b>	<b>20.808</b>	<b>19.654</b>	<b>124.745</b>	<b>10.208</b>	<b>265.688</b>	<b>11.194</b>	<b>276.882</b>
JAN	9.550	1.391	1.260	12.074	893	25.167	1.187	26.354
FEV	6.590	1.635	1.104	10.375	775	20.479	621	21.100
MAR	6.974	1.572	1.209	10.514	804	21.073	645	21.718
ABR	8.432	1.734	1.251	10.917	805	23.139	1.574	24.713
MAIO	7.216	1.577	1.275	11.031	880	21.979	690	22.669
JUN	6.279	1.575	1.242	10.584	820	20.500	748	21.248
JUL	8.433	1.434	1.612	11.547	847	23.874	1.711	25.585
AGO	6.464	1.452	1.504	11.191	828	21.439	828	22.266
SET	5.982	1.581	1.433	10.889	888	20.773	1.014	21.787
OUT	9.190	1.471	1.623	11.988	916	25.188	2.159	27.348
NOV	6.438	1.438	1.317	10.758	760	20.711	875	21.586
DEZ	8.625	1.675	1.179	10.708	753	22.941	753	23.694
<b>TOTAL 2002</b>	<b>90.174</b>	<b>18.535</b>	<b>16.010</b>	<b>132.575</b>	<b>9.968</b>	<b>267.263</b>	<b>12.805</b>	<b>280.068</b>
JAN	9.179	1.042	1.223	12.254	777	24.475	2.181	26.656
FEV	7.244	1.330	1.166	9.741	635	20.115	800	20.915
MAR	6.523	1.188	1.101	9.826	631	19.269	777	20.046
ABR	8.609	1.263	1.075	10.333	787	22.068	2.541	24.609
MAIO	7.232	1.243	967	10.361	684	20.487	646	21.133
JUN	5.966	1.273	929	9.924	674	18.765	661	19.426
JUL	7.979	1.174	1.044	10.815	1.009	22.021	1.645	23.666
AGO	6.300	1.243	984	10.032	915	19.473	676	20.149
SET	6.601	1.274	1.168	10.356	1.047	20.446	778	21.224
OUT	7.788	1.269	1.112	11.732	1.014	22.915	1.912	24.827
NOV	7.144	1.426	1.059	11.265	929	21.824	706	22.529
<b>TOTAL 2003</b>	<b>80.565</b>	<b>13.726</b>	<b>11.828</b>	<b>116.639</b>	<b>9.102</b>	<b>231.859</b>	<b>13.321</b>	<b>245.180</b>

(\*) CPMF, COFINS, PIS/PASEP, CSLL, CIDE-COMBUSTÍVEIS e CONTRIBUIÇÃO P/ PLANO SEGURIDADE SOCIAL DOS SERVIDORES PÚBLICOS

(\*\*) Incluído REFIS.

ARRECAÇÃO DAS RECEITAS FEDERAIS  
 PERÍODO: JANEIRO DE 1999 A NOVEMBRO DE 2003

(A PREÇOS DE NOVEMBRO/03 - IGP-DI)

UNIDADE: R\$ MILHÕES

MÊS	I. Renda	IPI (Exceto IPI-Vinculado)	I. Importação e IPI-Vinculado	Contribuições (*)	Outros (**)	Receita Administrada	Demais Receitas	Total Geral
JAN	8.169	1.824	1.488	7.498	557	19.537	816	20.353
FEV	9.091	1.873	1.554	8.730	1.105	22.353	928	23.280
MAR	9.741	1.595	2.033	7.356	1.267	21.992	2.392	24.385
ABR	8.247	1.646	1.766	7.656	1.133	20.447	1.127	21.574
MAIO	6.491	1.652	1.699	6.551	1.262	17.655	999	18.655
JUN	6.785	1.584	1.949	7.987	1.373	19.677	708	20.384
JUL	7.185	1.639	1.819	12.466	736	23.846	744	24.589
AGO	5.855	1.702	2.026	8.370	652	18.605	4.967	23.572
SET	8.241	1.727	1.897	10.112	930	22.907	1.486	24.393
OUT	6.692	1.986	1.961	9.487	860	20.986	568	21.554
NOV	5.809	1.914	2.035	10.629	590	20.978	694	21.672
DEZ	9.462	2.082	1.858	10.061	628	24.091	544	24.635
<b>TOTAL 1999</b>	<b>91.768</b>	<b>21.224</b>	<b>22.086</b>	<b>106.903</b>	<b>11.093</b>	<b>253.074</b>	<b>15.973</b>	<b>269.047</b>
JAN	8.198	1.588	1.423	10.532	656	22.396	930	23.326
FEV	6.687	1.786	1.451	9.284	636	19.843	1.123	20.966
MAR	9.090	1.623	1.602	11.068	680	24.063	1.012	25.075
ABR	7.492	2.015	1.449	9.607	670	21.234	1.144	22.378
MAIO	6.539	1.745	1.777	9.642	768	20.472	495	20.966
JUN	6.775	1.795	1.754	9.858	828	21.009	602	21.611
JUL	7.506	1.732	1.702	9.483	695	21.118	926	22.045
AGO	6.774	1.772	1.954	9.663	818	20.981	5.361	26.342
SET	6.327	1.868	1.843	9.521	822	20.382	527	20.909
OUT	6.927	1.907	1.955	10.542	726	22.056	1.805	23.861
NOV	6.702	1.806	2.060	10.898	949	22.416	657	23.073
DEZ	9.185	2.211	1.836	10.831	908	24.972	636	25.608
<b>TOTAL 2000</b>	<b>88.203</b>	<b>21.848</b>	<b>20.806</b>	<b>120.930</b>	<b>9.156</b>	<b>260.942</b>	<b>15.217</b>	<b>276.159</b>
JAN	9.207	1.647	1.609	11.343	937	24.742	1.256	25.999
FEV	5.867	1.943	1.310	9.145	702	18.967	641	19.609
MAR	7.303	1.510	1.888	9.929	868	21.497	564	22.061
ABR	8.256	1.908	1.714	10.564	829	23.271	1.159	24.430
MAIO	7.306	1.737	1.960	10.494	903	22.400	712	23.112
JUN	7.156	1.823	1.737	10.302	771	21.789	771	22.560
JUL	7.952	1.704	1.766	10.545	857	22.824	1.301	24.125
AGO	7.456	1.594	1.852	10.479	894	22.276	1.224	23.499
SET	6.842	1.714	1.523	9.910	914	20.903	712	21.614
OUT	8.307	1.616	1.723	10.841	894	23.382	1.487	24.869
NOV	6.870	1.657	1.453	10.507	808	21.294	629	21.923
DEZ	9.354	1.955	1.121	10.731	830	23.991	739	24.729
<b>TOTAL 2001</b>	<b>91.876</b>	<b>20.808</b>	<b>19.654</b>	<b>124.791</b>	<b>10.208</b>	<b>267.336</b>	<b>11.194</b>	<b>278.531</b>
JAN	13.219	1.391	1.260	12.676	893	29.439	1.187	30.626
FEV	8.479	1.635	1.104	10.392	1.361	22.972	621	23.593
MAR	8.468	1.572	1.209	10.575	804	22.628	645	23.274
ABR	10.164	1.734	1.251	10.989	805	24.942	1.574	26.516
MAIO	8.412	1.577	1.275	11.055	880	23.198	690	23.888
JUN	7.515	1.575	1.242	10.648	820	21.800	748	22.548
JUL	9.049	1.434	1.612	12.450	847	25.393	1.711	27.104
AGO	6.832	1.452	1.504	11.843	828	22.459	828	23.286
SET	10.107	1.581	1.433	12.403	1.127	26.651	1.014	27.664
OUT	9.293	1.471	1.623	12.368	916	25.672	2.159	27.831
NOV	7.233	1.438	1.317	11.489	760	22.237	875	23.111
DEZ	8.760	1.743	1.179	10.915	753	23.351	753	24.104
<b>TOTAL 2002</b>	<b>107.531</b>	<b>18.603</b>	<b>16.010</b>	<b>137.804</b>	<b>10.793</b>	<b>290.741</b>	<b>12.805</b>	<b>303.546</b>
JAN	9.324	1.042	1.223	12.402	777	24.768	2.181	26.949
FEV	7.244	1.330	1.219	9.867	635	20.294	800	21.094
MAR	6.670	1.188	1.101	9.826	696	19.481	777	20.258
ABR	9.215	1.263	1.075	10.536	787	22.876	2.541	25.417
MAIO	8.469	1.243	967	10.559	684	21.922	646	22.568
JUN	6.276	1.273	929	10.200	674	19.352	661	20.013
JUL	8.246	1.174	1.044	10.886	1.009	22.360	1.645	24.005
AGO	6.300	1.243	984	10.032	915	19.473	676	20.149
SET	6.724	1.274	1.168	10.447	1.047	20.660	778	21.438
OUT	8.614	1.269	1.112	11.770	1.014	23.779	1.912	25.691
NOV	8.518	1.435	1.059	11.871	929	23.813	706	24.519
<b>TOTAL 2003</b>	<b>85.600</b>	<b>13.735</b>	<b>11.881</b>	<b>118.396</b>	<b>9.167</b>	<b>238.778</b>	<b>13.321</b>	<b>252.099</b>

 (\*) CPMF, COFINS, PIS/PASEP, CSLL, CIDE-COMBUSTÍVEIS e CONTRIBUIÇÃO P/ PLANO SEGURIDADE SOCIAL DOS SERVIDORES PÚBLICOS  
 (\*\*) Incluído REFIS.

TABELA IV

CONVERSÃO DE DEPÓSITOS JUDICIAIS EM RENDA DA UNIÃO

PERÍODO: JANEIRO DE 1999 A NOVEMBRO DE 2003

(A PREÇOS CORRENTES)

UNIDADE: R\$ MILHARES

MÊS	COFINS/ FINSOCIAL	IRPJ	PIS/PASEP	CSLL	TOTAL
JAN	24.925	2.274	10.163	7.872	45.234
FEV	40.798	2.596	11.522	7.856	62.773
MAR	46.862	2.112	13.119	4.098	66.191
ABR	47.943	13.732	3.946	1.892	67.513
MAIO	24.192	395	6.037	4.396	35.020
JUN	37.675	11.622	15.720	11.300	76.317
JUL	30.186	2.302	16.110	16.232	64.830
AGO	41.212	5.494	7.689	11.625	66.021
SET	36.204	4.129	5.152	89.076	134.562
OUT	49.989	1.983	3.371	13.887	69.230
NOV	735.156	1.217	41.795	322.293	1.100.461
DEZ	30.314	3.811	1.047	46.121	81.293
<b>TOTAL 1999</b>	<b>1.145.456</b>	<b>51.667</b>	<b>135.672</b>	<b>536.648</b>	<b>1.869.443</b>
JAN	30.426	3.423	12.735	8.923	55.507
FEV	35.842	2.515	9.921	3.008	51.286
MAR	16.938	19.162	14.007	3.139	53.246
ABR	28.646	3.144	3.164	2.435	37.389
MAIO	18.625	11.699	13.011	18.955	62.289
JUN	65.660	9.212	14.663	13.522	103.057
JUL	14.885	1.220	35.944	20.615	72.664
AGO	36.463	1.359	6.059	13.036	56.917
SET	24.905	9.245	4.350	8.630	47.130
OUT	9.088	1.892	4.642	4.368	19.990
NOV	24.007	1.459	1.459	6.264	33.189
DEZ	12.256	1.680	7.611	3.250	24.797
<b>TOTAL 2000</b>	<b>317.739</b>	<b>66.012</b>	<b>127.566</b>	<b>106.145</b>	<b>617.462</b>
JAN	27.105	626	3.954	4.393	36.078
FEV	19.901	1.154	2.611	1.636	25.302
MAR	48.021	458	2.817	3.664	54.961
ABR	33.299	2.019	5.039	3.607	43.965
MAIO	78.653	839	5.726	2.986	88.204
JUN	17.181	5.820	8.976	2.215	34.192
JUL	35.400	2.529	3.031	3.698	44.658
AGO	23.545	3.543	9.193	7.350	43.632
SET	12.862	15.367	9.223	18.043	55.495
OUT	25.092	5.563	5.519	17.256	53.429
NOV	30.427	966	5.222	9.774	46.389
DEZ	10.058	1.221	2.696	1.812	15.787
<b>TOTAL 2001</b>	<b>361.545</b>	<b>40.104</b>	<b>64.008</b>	<b>76.435</b>	<b>542.092</b>
JAN	4.085	1.227	27.179	5.396	37.886
FEV	2.305	355	4.602	390	7.651
MAR	10.125	344	8.147	8.863	27.479
ABR	17.767	3.180	7.587	8.426	36.960
MAIO	16.518	5.371	25.834	6.086	53.809
JUN	13.616	648	1.706	21.841	37.811
JUL	9.086	40.060	2.250	1.750	53.146
AGO	85.507	1.948	3.848	3.361	94.664
SET	27.013	3.025	8.045	10.867	48.951
OUT	7.648	1.064	5.389	8.216	22.318
NOV	8.464	843	1.730	1.896	12.933
DEZ	13.940	28.925	13.507	875	57.248
<b>TOTAL 2002</b>	<b>216.073</b>	<b>86.990</b>	<b>109.826</b>	<b>77.968</b>	<b>490.857</b>
JAN	3.432	340	4.861	688	9.320
FEV	11.587	1.687	1.226	18.364	32.863
MAR	53.364	435	5.731	4.621	64.151
ABR	15.808	2.372	3.320	6.089	27.589
MAIO	11.285	2.512	1.825	6.321	21.943
JUN	55.882	1.149	6.526	2.103	65.660
JUL	37.983	10.516	8.645	10.815	67.959
AGO	7.422	2.350	4.079	11.035	24.886
SET	12.043	3.027	6.967	1.473	23.511
OUT	11.088	3.344	2.870	4.062	21.363
NOV	10.933	968	6.886	10.760	29.547
<b>TOTAL 2003</b>	<b>230.827</b>	<b>28.700</b>	<b>52.934</b>	<b>76.331</b>	<b>388.792</b>

## CONVERSÃO DE DEPÓSITOS JUDICIAIS EM RENDA DA UNIÃO

PERÍODO: JANEIRO DE 1999 A NOVEMBRO DE 2003

(A PREÇOS DE NOVEMBRO/03 - IPCA)

UNIDADE: R\$ MILHARES

MÊS	COFINS/ FINSOCIAL	IRPJ	PIS/PASEP	CSLL	TOTAL
JAN	37.648	3.435	15.351	11.890	68.323
FEV	60.982	3.881	17.223	11.743	93.829
MAR	69.285	3.122	19.396	6.058	97.861
ABR	70.488	20.189	5.802	2.781	99.261
MAIO	35.462	578	8.849	6.444	51.334
JUN	55.121	17.004	22.999	16.533	111.657
JUL	43.688	3.331	23.317	23.492	93.827
AGO	59.314	7.907	11.067	16.732	95.019
SET	51.946	5.925	7.392	127.805	193.067
OUT	70.880	2.812	4.779	19.690	98.162
NOV	1.032.579	1.710	58.704	452.683	1.545.676
DEZ	42.325	5.321	1.462	64.394	113.501
<b>TOTAL 1999</b>	<b>1.629.715</b>	<b>75.215</b>	<b>196.342</b>	<b>760.246</b>	<b>2.661.519</b>
JAN	42.218	4.750	17.671	12.382	77.021
FEV	49.670	3.486	13.749	4.168	71.072
MAR	23.421	26.496	19.369	4.341	73.626
ABR	39.444	4.330	4.356	3.353	51.483
MAIO	25.643	16.107	17.914	26.097	85.761
JUN	90.195	12.654	20.142	18.575	141.566
JUL	20.123	1.650	48.592	27.870	98.235
AGO	48.656	1.813	8.085	17.396	75.951
SET	33.157	12.309	5.791	11.490	62.747
OUT	12.082	2.516	6.172	5.808	26.577
NOV	31.815	1.933	1.933	8.301	43.984
DEZ	16.147	2.214	10.028	4.281	32.670
<b>TOTAL 2000</b>	<b>432.572</b>	<b>90.258</b>	<b>173.802</b>	<b>144.061</b>	<b>840.693</b>
JAN	35.507	821	5.180	5.755	47.262
FEV	25.952	1.505	3.405	2.133	32.994
MAR	62.383	596	3.660	4.760	71.399
ABR	43.009	2.608	6.509	4.659	56.784
MAIO	101.173	1.079	7.365	3.841	113.458
JUN	21.986	7.447	11.486	2.834	43.754
JUL	44.705	3.193	3.828	4.671	56.397
AGO	29.528	4.443	11.529	9.218	54.718
SET	16.085	19.217	11.534	22.565	69.401
OUT	31.121	6.899	6.845	21.402	66.268
NOV	37.472	1.189	6.431	12.037	57.130
DEZ	12.307	1.494	3.299	2.217	19.317
<b>TOTAL 2001</b>	<b>461.229</b>	<b>50.492</b>	<b>81.071</b>	<b>96.092</b>	<b>688.884</b>
JAN	4.973	1.493	33.083	6.568	46.117
FEV	2.795	431	5.581	473	9.280
MAR	12.207	415	9.822	10.686	33.130
ABR	21.251	3.804	9.075	10.079	44.208
MAIO	19.715	6.411	30.836	7.264	64.226
JUN	16.184	770	2.028	25.961	44.942
JUL	10.672	47.055	2.643	2.056	62.426
AGO	99.789	2.273	4.491	3.922	110.476
SET	31.300	3.505	9.322	12.592	56.719
OUT	8.748	1.217	6.164	9.397	25.525
NOV	9.396	936	1.921	2.105	14.358
DEZ	15.158	31.452	14.687	952	62.248
<b>TOTAL 2002</b>	<b>252.188</b>	<b>99.761</b>	<b>129.654</b>	<b>92.054</b>	<b>573.657</b>
JAN	3.650	361	5.169	732	9.911
FEV	12.131	1.766	1.283	19.227	34.407
MAR	55.192	450	5.927	4.779	66.348
ABR	16.193	2.429	3.401	6.237	28.260
MAIO	11.490	2.558	1.858	6.436	22.341
JUN	56.980	1.172	6.654	2.144	66.950
JUL	38.652	10.701	8.797	11.005	69.156
AGO	7.527	2.383	4.136	11.191	25.238
SET	12.119	3.047	7.011	1.482	23.659
OUT	11.125	3.355	2.879	4.076	21.435
NOV	10.933	968	6.886	10.760	29.547
<b>TOTAL 2003</b>	<b>235.991</b>	<b>29.190</b>	<b>54.002</b>	<b>78.069</b>	<b>397.252</b>

## CONVERSÃO DE DEPÓSITOS JUDICIAIS EM RENDA DA UNIÃO

PERÍODO: JANEIRO DE 1999 A NOVEMBRO DE 2003

(A PREÇOS DE NOVEMBRO/03 - IGP-DI)

UNIDADE: R\$ MILHARES

MÊS	COFINS/ FINSOCIAL	IRPJ	PIS/PASEP	CSLL	TOTAL
JAN	48.489	4.424	19.771	15.314	87.999
FEV	75.994	4.837	21.463	14.634	116.927
MAR	85.596	3.857	23.962	7.485	120.900
ABR	87.544	25.074	7.206	3.454	123.278
MAIO	44.326	723	11.061	8.055	64.164
JUN	68.332	21.080	28.512	20.495	138.418
JUL	53.892	4.109	28.763	28.979	115.743
AGO	72.526	9.668	13.532	20.459	116.184
SET	62.790	7.162	8.936	154.486	233.374
OUT	85.089	3.376	5.737	23.637	117.839
NOV	1.220.472	2.021	69.386	535.056	1.826.936
DEZ	49.715	6.250	1.717	75.638	133.320
<b>TOTAL 1999</b>	<b>1.954.764</b>	<b>92.580</b>	<b>240.046</b>	<b>907.693</b>	<b>3.195.084</b>
JAN	49.394	5.557	20.674	14.486	90.112
FEV	58.077	4.076	16.076	4.873	83.101
MAR	27.396	30.993	22.656	5.077	86.122
ABR	46.273	5.079	5.110	3.933	60.395
MAIO	29.885	18.772	20.877	30.414	99.948
JUN	104.387	14.645	23.311	21.497	163.840
JUL	23.141	1.897	55.880	32.050	112.968
AGO	55.674	2.075	9.252	19.905	86.905
SET	37.766	14.020	6.596	13.087	71.468
OUT	13.730	2.859	7.013	6.600	30.202
NOV	36.129	2.196	2.196	9.427	49.947
DEZ	18.306	2.510	11.368	4.854	37.037
<b>TOTAL 2000</b>	<b>500.155</b>	<b>104.678</b>	<b>201.009</b>	<b>166.204</b>	<b>972.046</b>
JAN	40.286	931	5.877	6.529	53.623
FEV	29.480	1.709	3.868	2.423	37.480
MAR	70.568	674	4.140	5.385	80.767
ABR	48.387	2.934	7.322	5.241	63.885
MAIO	113.791	1.214	8.284	4.320	127.608
JUN	24.499	8.298	12.799	3.158	48.755
JUL	49.673	3.548	4.254	5.190	62.664
AGO	32.744	4.927	12.785	10.222	60.678
SET	17.819	21.289	12.777	24.997	76.883
OUT	34.265	7.596	7.537	23.565	72.963
NOV	41.238	1.309	7.078	13.247	62.871
DEZ	13.607	1.652	3.647	2.452	21.358
<b>TOTAL 2001</b>	<b>516.357</b>	<b>56.082</b>	<b>90.367</b>	<b>106.729</b>	<b>769.535</b>
JAN	5.516	1.656	36.699	7.286	51.158
FEV	3.106	479	6.202	526	10.313
MAR	13.632	463	10.969	11.933	36.997
ABR	23.755	4.252	10.144	11.266	49.417
MAIO	21.842	7.103	34.162	8.047	71.155
JUN	17.697	842	2.218	28.388	49.145
JUL	11.572	51.022	2.866	2.229	67.689
AGO	106.394	2.424	4.788	4.182	117.787
SET	32.748	3.667	9.753	13.174	59.341
OUT	8.897	1.237	6.270	9.558	25.962
NOV	9.302	927	1.902	2.084	14.215
DEZ	14.919	30.956	14.456	937	61.267
<b>TOTAL 2002</b>	<b>269.381</b>	<b>105.027</b>	<b>140.429</b>	<b>99.611</b>	<b>614.448</b>
JAN	3.595	356	5.091	721	9.763
FEV	11.947	1.739	1.264	18.935	33.885
MAR	54.124	441	5.812	4.687	65.065
ABR	15.968	2.396	3.353	6.151	27.868
MAIO	11.476	2.555	1.855	6.428	22.315
JUN	57.228	1.177	6.683	2.154	67.242
JUL	38.976	10.791	8.871	11.098	69.736
AGO	7.569	2.397	4.159	11.254	25.379
SET	12.154	3.055	7.032	1.486	23.727
OUT	11.141	3.360	2.883	4.081	21.465
NOV	10.933	968	6.886	10.760	29.547
<b>TOTAL 2003</b>	<b>235.111</b>	<b>29.234</b>	<b>53.891</b>	<b>77.754</b>	<b>395.990</b>

**GRÁFICO I-A**  
**ARRECAÇÃO DOS IMPOSTOS E CONTRIBUIÇÕES ADMINISTRADOS PELA SRF**  
**PERÍODO: JANEIRO DE 2000 A NOVEMBRO DE 2003**  
**(A PREÇOS DE NOVEMBRO/03 - IPCA)**

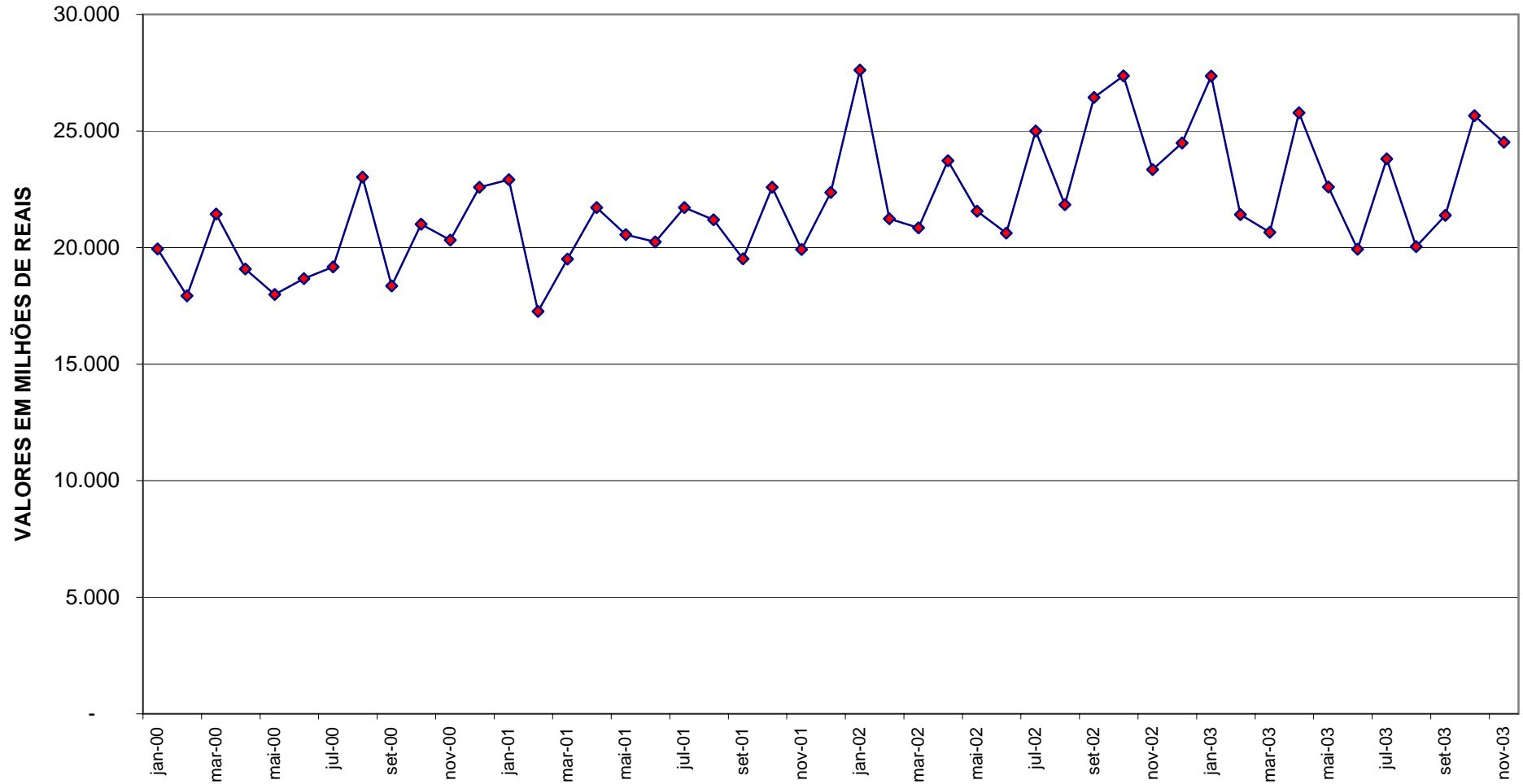



**GRÁFICO I-B**  
**ARRECAÇÃO DOS IMPOSTOS E CONTRIBUIÇÕES ADMINISTRADOS PELA SRF**  
**PERÍODO: JANEIRO DE 2000 A NOVEMBRO DE 2003**  
**(A PREÇOS DE NOVEMBRO/03 - IGP-DI)**

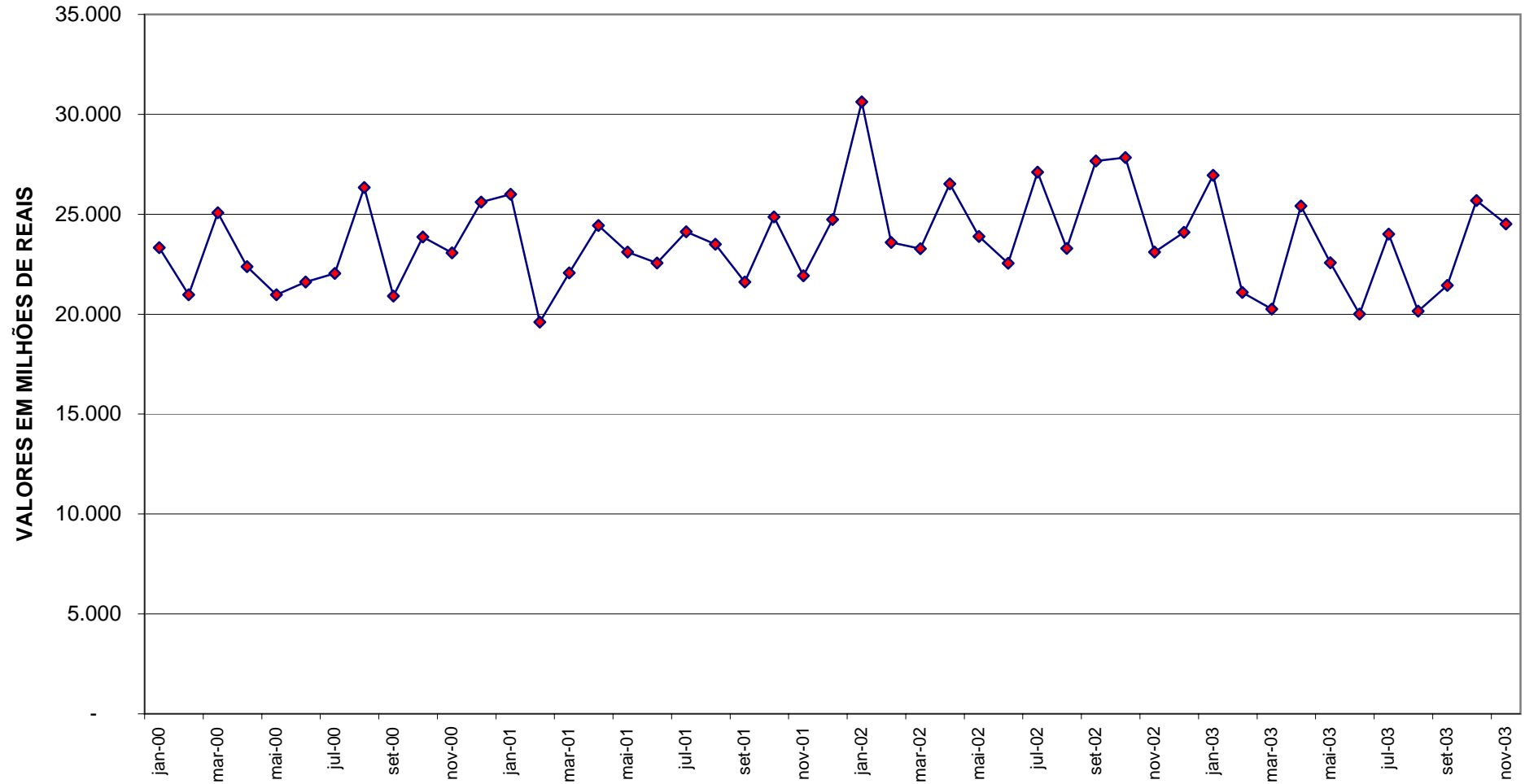

**GRÁFICO II-A**  
**ARRECAÇÃO DO I. RENDA, IPI (EXCETO VINCULADO) E CONTRIBUIÇÕES ADMINISTRADAS PELA SRF**  
**PERÍODO: JANEIRO DE 2000 A NOVEMBRO DE 2003**  
**(A PREÇOS DE NOVEMBRO/03 - IPCA)**

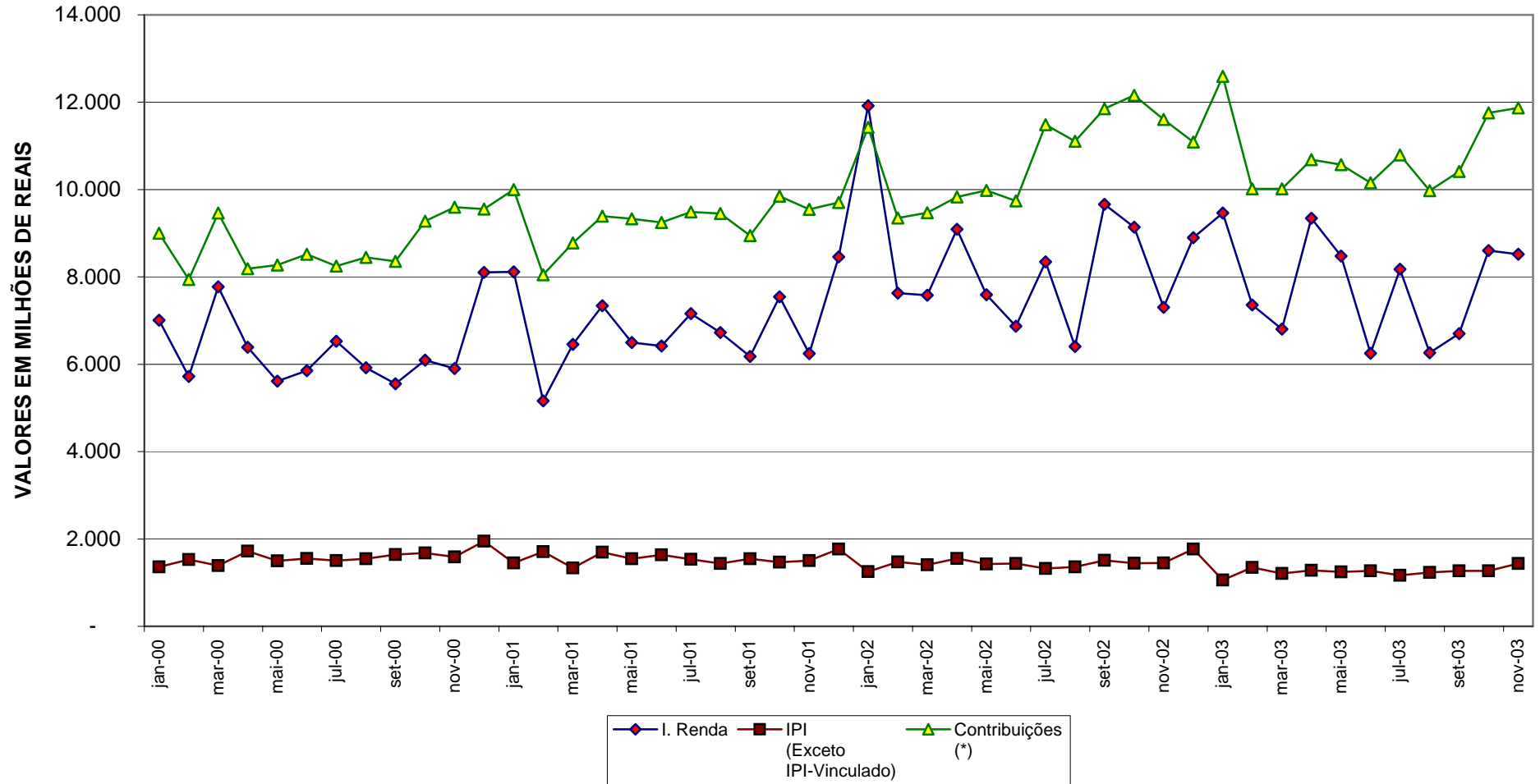

**GRÁFICO II-B**  
**ARRECAÇÃO DO I. RENDA, IPI (EXCETO VINCULADO) E CONTRIBUIÇÕES ADMINISTRADOS PELA SRF**  
**PERÍODO: JANEIRO DE 2000 A NOVEMBRO DE 2003**  
**(A PREÇOS DE NOVEMBRO/03 - IGP-DI)**

