

ANÁLISE DA ARRECADAÇÃO DAS RECEITAS FEDERAIS**MARÇO DE 2003****I. CONSIDERAÇÕES GERAIS**

A arrecadação dos impostos e contribuições administrados pela Secretaria da Receita Federal e das demais receitas (taxas e contribuições controladas por outros órgãos, exclusive as contribuições previdenciárias) atingiu o valor de **R\$ 19.973 milhões** no mês de março de 2003 e **R\$ 66.159 milhões** no período de janeiro a março de 2003.

a) Variação nominal

Excluídas as receitas atípicas, a arrecadação total, no período de janeiro a março de 2003, apresentou crescimento nominal, em relação a igual período de 2002, de **27,67%** e as Receitas Administradas pela SRF de **25,04%**. Incluídas as receitas atípicas, o crescimento nominal da arrecadação total é de **15,12%** e o da Receita Administrada pela SRF de **12,37%**.

b) Variação real (IPCA/IGP-DI)

Excluídas as receitas atípicas, a arrecadação total, no período de janeiro a março de 2003, apresentou variações reais, em relação a igual período de 2002, de **+10,53%/-2,25%** e as Receitas Administradas pela SRF de **+8,23%/-4,28%**. Incluídas as receitas atípicas, as variações reais da arrecadação total são de **-0,35%/-11,86%** e as da Receita Administrada pela SRF de **-2,75%/-13,99%**.

O quadro "A", a seguir, apresenta os valores mensais e acumulados da arrecadação do primeiro trimestre 2002/2003 e as variações nominais e reais, excluídas as receitas extras/atípicas.

O quadro "B" apresenta os mesmos dados do quadro "A", incluindo as receitas extras/atípicas.

QUADRO A
ARRECAÇÃO DAS RECEITAS FEDERAIS
(EXCLUÍDAS AS RECEITAS ATÍPICAS)
(A PREÇOS CORRENTES E A PREÇOS DE MARÇO/03 - IPCA/IGP-DI)
PERÍODO: JANEIRO A MARÇO - 2003/2002

RECEITA		ARRECAÇÃO (R\$ MILHOES)					VARIÇÃO (%)		
		2003			2002		MAR/03	MAR/03	JAN-MAR/03
		MAR	FEV	JAN-MAR	MAR	JAN-MAR	FEV/03	MAR/02	JAN-MAR/02
RECEITA ADMINISTRADA PELA SRF [A]	NOMINAL	18.998	19.509	61.873	15.651	49.481	(2,62)	21,39	25,04
	IPCA	18.998	19.749	62.772	18.245	57.997	(3,80)	4,13	8,23
	IGP-DI	18.998	19.833	62.962	20.776	65.779	(4,21)	(8,56)	(4,28)
DEMAIS RECEITAS [B]	NOMINAL	766	776	3.624	479	1.819	(1,25)	59,82	99,19
	IPCA	766	785	3.692	559	2.134	(2,45)	37,10	73,03
	IGP-DI	766	789	3.705	636	2.419	(2,86)	20,39	53,15
TOTAL [A]+[B]	NOMINAL	19.764	20.284	65.496	16.130	51.300	(2,56)	22,53	27,67
	IPCA	19.764	20.534	66.463	18.803	60.130	(3,75)	5,11	10,53
	IGP-DI	19.764	20.621	66.667	21.413	68.198	(4,16)	(7,70)	(2,25)

Fonte: SRF (SIADI).

QUADRO B
ARRECAÇÃO DAS RECEITAS FEDERAIS
(A PREÇOS CORRENTES E A PREÇOS DE MARÇO/03 - IPCA/IGP-DI)
PERÍODO: JANEIRO A MARÇO - 2003/2002

RECEITA		ARRECAÇÃO (R\$ MILHOES)					VARIÇÃO (%)		
		2003			2002		MAR/03	MAR/03	JAN-MAR/03
		MAR	FEV	JAN-MAR	MAR	JAN-MAR	FEV/03	MAR/02	JAN-MAR/02
RECEITA ADMINISTRADA PELA SRF [A]	NOMINAL	19.207	19.682	62.535	16.807	55.651	(2,41)	14,28	12,37
	IPCA	19.207	19.924	63.444	19.592	65.238	(3,60)	(1,96)	(2,75)
	IGP-DI	19.207	20.009	63.636	22.310	73.985	(4,01)	(13,91)	(13,99)
DEMAIS RECEITAS [B]	NOMINAL	766	776	3.624	479	1.819	(1,25)	59,82	99,19
	IPCA	766	785	3.692	559	2.134	(2,45)	37,10	73,03
	IGP-DI	766	789	3.705	636	2.419	(2,86)	20,39	53,15
TOTAL [A]+[B]	NOMINAL	19.973	20.458	66.159	17.286	57.470	(2,37)	15,55	15,12
	IPCA	19.973	20.709	67.136	20.150	67.371	(3,56)	(0,88)	(0,35)
	IGP-DI	19.973	20.797	67.341	22.947	76.404	(3,96)	(12,96)	(11,86)

Fonte: SRF (SIADI).

A análise detalhada do comportamento da arrecadação está contida nos itens **II**, **III** e **IV** a seguir:

II. DESEMPENHO DA ARRECAÇÃO DE MARÇO DE 2003 EM RELAÇÃO A FEVEREIRO DE 2003 (Tabelas I, I-A e I-B):

Excluídas as receitas extras/atípicas, a arrecadação das Receitas Administradas pela SRF apresentou, no mês de março de 2003, decréscimos reais, em relação ao mês anterior, de **3,80%/4,21%**. Incluindo as receitas extras/atípicas houve decréscimos reais de **3,60%/4,01%**.

O principal fator que concorreu para este resultado foi a elevada antecipação, para o mês de fevereiro de 2003, especialmente por parte das entidades financeiras, do IRPJ e da CSLL referente à declaração de ajuste/02, cujo prazo legal de vencimento é março de 2003, o que explica os decréscimos reais, na arrecadação dessas instituições, de 57,52%/57,70% (IRPJ) e de 56,11%/56,30% (CSLL).

III. DESEMPENHO DA ARRECADAÇÃO DE MARÇO DE 2003 EM RELAÇÃO A MARÇO DE 2002 (Tabelas I, I-A e I-B):

Excluídas as receitas extras/atípicas, a arrecadação das Receitas Administradas pela SRF apresentou, no mês de março de 2003, variações reais, em relação ao mesmo mês do ano anterior, de **+4,13%/-8,56%**. Incluindo as receitas atípicas, houve crescimento nominal de **14,28%** e decréscimos reais de **1,96%/13,91%**.

O principal fator que concorreu para esse resultado foi a elevada arrecadação extra verificada em março de 2002 (R\$ 1.124 milhões) referente a fundos de pensão, sem contrapartida em março de 2003.

A seguir, estão discriminados, por tributo, as variações reais mais relevantes e os fatores que concorreram para o resultado:

- **I. Importação (+10,27%/-3,17%) e IPI-Vinculado (-6,57%/-17,95%):** resultado decorrente da conjugação dos seguintes fatores: elevação de **2,53%** no valor em dólar das importações tributadas, redução de **12,75%** na alíquota média efetiva do I. Importação e de **33,52%** na alíquota média do IPI-Vinculado e elevação de **46,94%** na taxa média de câmbio;
- **IPI-Automóveis (-30,20%/-38,70%):** redução das vendas ao mercado interno em **17,90%**, redução das alíquotas para os veículos médios e populares a partir de 31/07/02 (Dec. nº 4.317 e 4.441 de 2002) e decisões judiciais favoráveis a contribuintes;
- **IPI-Outros (-15,30%/-25,62%):** reestruturação de alíquotas com reduções em setores importantes como produtos químicos e metalurgia básica (Dec. nº 4.441 de 25/10/02) e decisões judiciais favoráveis a contribuintes;
- **IRPF (+65,74%/+45,54%):** arrecadação atípica referente ao ganho de capital na alienação de bens (R\$ 106,6 milhões – março/03; R\$ 17,8 milhões – março/02);
- **IRPJ (-2,60%/-14,50% - excluídas as receitas extras/atípicas):** Incluída a arrecadação extra (R\$ 1.110 milhões) de março de 2002, relativa a fundos de pensão, as variações reais na arrecadação do IRPJ são de **-36,86%/-44,55%**;
- **IRRF-Rendimentos do Capital (+43,60%/+26,10%):** elevada arrecadação de operações de swap e fundos de renda

fixa que, em conjunto, apresentaram crescimentos reais de **+64,47%/+43,53%** em relação a março de 2002;

- **Cide-Combustíveis (-38,29%/-45,81%):** decisões judiciais favoráveis a contribuintes;
- **Outras Receitas Administradas (+40,27%/+23,17%):** arrecadação atípica referente a Depósito Judicial-Outros no valor de R\$ 64 milhões;
- **Demais Receitas (+37,10%/+20,39%):** elevada arrecadação de Royalties relativos à extração de petróleo em março de 2003.

IV. DESEMPENHO DA ARRECADAÇÃO ACUMULADA DE JANEIRO A MARÇO DE 2003 EM RELAÇÃO AO MESMO PERÍODO DE 2002 (Tabelas II-A e II-B):

A arrecadação das Receitas Administradas pela SRF, excluindo as receitas atípicas, apresentou, no período acumulado de janeiro a março de 2003, variações reais de **+8,23%/-4,28%**. Incluindo as receitas atípicas, houve crescimento nominal de **12,37%** e variações reais de **-2,75%/-13,99%**, em relação a igual período do ano anterior.

O principal fator que concorreu para esse resultado foi a elevada concentração de arrecadação extra (R\$ 6.170 milhões) no primeiro trimestre de 2002, conforme discriminado no item V-a.

A seguir estão discriminados, por tributo, as variações reais mais relevantes e os fatores que concorreram para o resultado:

- **I. Importação (+16,29%/+2,82%) e IPI-Vinculado (+5,64%/-6,59%):** resultado decorrente da conjugação dos seguintes fatores: elevação de **3,87%** no valor em dólar das importações tributadas, redução de **14,20%** na alíquota média efetiva do I. Importação e de **30,22%** na alíquota média do IPI-Vinculado e elevação de **46,65%** na taxa média de câmbio;
- **IPI-Automóveis (-21,04%/-30,21%):** redução das alíquotas para os veículos médios e populares a partir de 31/07/02 (Dec. nº 4.317 e 4.441 de 2002) e decisões judiciais favoráveis a contribuintes;
- **IPI-Outros (-11,99%/-22,21%):** reestruturação de alíquotas com reduções em setores importantes como

produtos químicos e metalurgia básica (Dec. nº 4.441 de 25/10/02) e decisões judiciais favoráveis a contribuintes;

- **IRPJ (+16,00%/+3,06% - excluídas receitas extras/atípicas):** Incluída a arrecadação extra (R\$ 4.867 milhões) do primeiro trimestre de 2002, relativa a fundos de pensão e realização de lucro de empresa estatal, as variações reais são de **-33,60%/-41,24%**;
- **IRRF-Rendimentos do Capital (+28,26%/+13,52%):** elevada arrecadação de operações de swap e de fundos de renda fixa que, em conjunto, apresentaram crescimentos reais de **+59,11%/+40,29%** em relação a janeiro a março de 2002;
- **IRRF-Remessas ao Exterior (+18,18%/+4,51%):** elevação na taxa de câmbio em **46,65%**;
- **IRRF-Outros Rendimentos (-35,81%/-43,18%):** elevada arrecadação extra, relativa a Depósitos Judiciais e Administrativos, em janeiro de 2002 (R\$ 274 milhões);
- **Cide-Combustíveis (-2,05%/-13,50%):** em que pese a arrecadação de 2002 referir-se apenas aos meses de fevereiro e março, o decréscimo observado no 1º trimestre é decorrente de decisões judiciais favoráveis a contribuintes;
- **Outras Receitas Administradas (-41,23%/-48,03%):** arrecadação extra, referente à Receita de Depósito em Garantia-Dívida Ativa, em fevereiro de 2002, no valor de R\$ 435 milhões; e
- **Demais Receitas (+73,03%/+53,15%):** elevada arrecadação de Royalties relativos à extração de petróleo nos meses de janeiro a março de 2003.

V. INFORMAÇÕES ADICIONAIS:

a) ARRECADAÇÃO EXTRA/ATÍPICA

Ao longo do ano de 2002, ocorreram arrecadações extras/atípicas em montante significativo decorrente, especialmente, de medidas legais, restritas àquele ano, com vistas a recuperação de receitas relativas a exercícios anteriores.

No quadro a seguir, estão discriminadas, por tributo, as receitas extras/atípicas ocorridas no primeiro trimestre de 2002/2003:

ARRECADAÇÃO EXTRA/ATÍPICA (A PREÇOS CORRENTES)

UNIDADE: R\$ MILHÕES

DISCRIMINAÇÃO	JANEIRO A MARÇO		
	2003 [A]	2002 [B]	[A]-[B]
• Fundos de Pensão (MP-2.222/01).....	-	4.279	(4.279)
IRPJ.....	-	3.942	(3.942)
IRRF-Outros.....	-	274	(274)
COFINS.....	-	46	(46)
PIS.....	-	17	(17)
• Realização de lucro pela transferência de títulos públicos (empresa estatal).....	-	1.336	(1.336)
IRPJ.....	-	925	(925)
CSLL.....	-	360	(360)
COFINS.....	-	42	(42)
PASEP.....	-	9	(9)
• Lei nº 10.637/02, art. 13.....	69	-	69
IRPJ.....	16	-	16
CSLL.....	3	-	3
COFINS.....	41	-	41
PIS.....	6	-	6
CPMF.....	3	-	3
• Receitas da Dívida Ativa - Depósito Garantia.....	-	435	(435)
Outras Receitas Administradas.....	-	435	(435)
• Ganho Operação Bolsa e Alienação de Bens.....	-	89	(89)
IRPF.....	-	89	(89)
• Depósitos Judiciais/Administrativos e Conversão de Depósitos.....	520	32	489
IRPJ.....	195	-	195
CSLL.....	88	-	88
COFINS.....	-	32	(32)
IPI-Vinculado.....	51	-	51
CPMF.....	122	-	122
Outras Receitas Administradas.....	64	-	64
• Outros.....	73	-	73
IRPF - Ganho de Capital na Alienação de Bens.....	73	-	73
TOTAL	662	6.170	(5.508)

b) PASSIVOS TRIBUTÁRIOS

O quadro a seguir mostra o montante do estoque de débitos apurados no âmbito da Secretaria da Receita Federal até 30 de março de 2003.

PASSIVOS TRIBUTÁRIOS

UNIDADE: R\$ MILHÕES

DISCRIMINAÇÃO	POSIÇÃO EM 30/MAR/03		
	Nº CONTRIB./ PROCESSOS	VALOR	%
1) SALDO DE PARCELAMENTOS	-	132.775	40,68
1.1) REFIS (*)	39.377	129.684	39,73
.SRF	-	80.995	24,81
.PGFN	-	19.202	5,88
.INSS	-	29.486	9,03
1.2) OUTROS	161.728	3.092	0,95
2) DÉBITOS EM COBRANÇA NA SRF	-	46.650	14,29
2.1) CONTA-CORRENTE PESSOA JURÍDICA	1.982.752	6.081	1,86
2.2) CONTA-CORRENTE PESSOA FÍSICA	1.552.261	1.518	0,46
2.3) PROCESSOS FISCAIS (sem pendência de compensação)	151.462	39.051	
3) DÉBITOS COM EXIGIBILIDADE SUSPensa (EM JULGAMENTO E SUBJUDICE)	-	146.986	45,03
3.1) PROCESSOS FISCAIS (EM JULGAMENTO)	95.907	108.878	33,36
3.2) PROCESSOS FISCAIS (SUBJUDICE)	17.652	38.108	11,67
TOTAL	-	326.411	100,00

Fonte: CORAT

(*) O acréscimo de contribuintes deve-se a reinclusão de optantes excluídos.

Obs.: Não inclui valores da dívida ativa em cobrança na PGFN.

c) REFIS

Foram recepcionados, até dezembro de 2001, 129.085 termos de opções pelo REFIS. Até o mês de março de 2003, considerando as exclusões e reinclusões, permanecem 39.377 empresas no programa.

O quadro a seguir mostra a evolução da arrecadação do REFIS referente aos tributos e contribuições administrados pela SRF e INSS, no ano de 2002 e de 2003:

ARRECADAÇÃO DO REFIS

PERÍODO: 2002 E JANEIRO A MARÇO DE 2003

UNIDADE: R\$ MILHÕES

MÊS	QUANT. DARF (MÉDIA MENSAL)	ARRECADAÇÃO		
		SRF/PGFN	INSS	TOTAL
JAN-DEZ 2002	84.201	1.390	400	1.790
JAN	71.141	124	35	159
FEV	62.844	97	28	125
MAR	65.149	98	28	126
JAN-MAR 2003	66.378	319	90	409

d) SIMPLES

ARRECAÇÃO DO SIMPLES PERÍODO: 2002 E JANEIRO A MARÇO DE 2003

UNIDADE: R\$ MILHARES

MÊS	SRF		INSS		ICMS/ISS		TOTAL	
	VALOR	%	VALOR	%	VALOR	%	VALOR	%
JAN-DEZ 2002	4.164.978	59,51	2.809.648	40,15	24.086	0,34	6.998.712	100,00
JAN	457.517	58,41	323.479	41,30	2.283	0,29	783.279	100,00
FEV	333.563	59,85	221.793	39,79	1.998	0,36	557.353	100,00
MAR	334.342	59,87	222.077	39,76	2.061	0,37	558.480	100,00
JAN-MAR 2003	1.125.422	59,26	767.349	40,41	6.342	0,33	1.899.113	100,00

Fonte: SRF (SIADI)

Obs.: Na arrecadação do INSS, ICMS e ISS estão incluídos os acréscimos de multas e juros de mora

e) DECOMPOSIÇÃO DA ARRECAÇÃO DO IRPJ

ARRECAÇÃO DO IRPJ PERÍODO: 2002 E JANEIRO A MARÇO DE 2003

UNIDADE: R\$ MILHÕES

MÊS	LUCRO REAL		LUCRO PRESUMIDO		FUNDOS DE PENSÕES		OUTROS		TOTAL	
	VALOR	%	VALOR	%	VALOR	%	VALOR	%	VALOR	%
JAN-DEZ 2002	15.369	45,35	4.291	12,66	9.107	26,87	5.126	15,12	33.893	100,00
JAN	2.075	58,26	945	26,53	-	-	542	15,21	3.562	100,00
FEV	2.252	85,41	198	7,50	-	-	187	7,09	2.637	100,00
MAR	1.740	79,40	183	8,33	-	-	269	12,27	2.192	100,00
JAN-MAR 2003	6.067	72,31	1.326	15,80	-	-	998	11,89	8.391	100,00

f) ARRECAÇÃO DOS RENDIMENTOS DE CAPITAL

ARRECAÇÃO DE IRRF-RENDIMENTOS DE CAPITAL PERÍODO: JANEIRO A MARÇO - 2003/2002 (A PREÇOS CORRENTES)

UNIDADE: R\$ MILHÕES

MÊS	FUNDOS DE RENDA FIXA		OPERAÇÕES DE SWAP		JUROS REMUN. CAP. PRÓPRIO		OUTRAS		TOTAL	
	2003	2002	2003	2002	2003	2002	2003	2002	2003	2002
JAN	702	491	319	59	586	839	567	402	2.174	1.792
FEV	870	563	250	46	154	36	446	304	1.720	949
MAR	755	471	202	31	45	65	450	300	1.452	867
JAN-MAR	2.327	1.524	771	136	785	940	1.463	1.007	5.346	3.608
VAR.% 2003 2002	52,63		465,02		(16,45)		45,30		48,19	

Brasília, 11 de abril de 2003

Coordenação-Geral de Política Tributária

TABELA I
ARRECADAÇÃO DAS RECEITAS FEDERAIS
PERÍODO: MARÇO DE 2002 E FEVEREIRO E MARÇO DE 2003
(A PREÇOS CORRENTES)

UNIDADE: R\$ MILHÕES

RECEITAS	2003		2002	VARIÇÃO (%)	
	MARÇO	FEVEREIRO	MARÇO	MAR/03 FEV/03	MAR/03 MAR/02
IMPOSTO SOBRE IMPORTAÇÃO	702	736	546	(4,74)	28,54
I.P.I-TOTAL	1.555	1.735	1.520	(10,38)	2,31
I.P.I-FUMO	164	166	149	(1,48)	10,41
I.P.I-BEBIDAS	175	154	137	13,54	28,29
I.P.I-AUTOMÓVEIS	184	255	226	(28,06)	(18,63)
I.P.I-VINCULADO À IMPORTAÇÃO	384	445	352	(13,88)	8,92
I.P.I-OUTROS	648	713	657	(9,11)	(1,27)
IMPOSTO SOBRE A RENDA-TOTAL	6.576	7.026	6.289	(6,40)	4,56
I.RENDA-PESSOA FÍSICA	302	178	156	69,62	93,21
I.RENDA-PESSOA JURÍDICA	2.192	2.637	2.978	(16,87)	(26,40)
ENTIDADES FINANCEIRAS	614	1.427	581	(57,00)	5,59
DEMAIS EMPRESAS	1.578	1.210	2.397	30,47	(34,15)
I.RENDA-RETIDO NA FONTE	4.082	4.211	3.155	(3,06)	29,39
I.R.R.F-RENDIMENTOS DO TRABALHO	1.972	1.839	1.721	7,21	14,59
I.R.R.F-RENDIMENTOS DE CAPITAL	1.452	1.720	867	(15,61)	67,40
I.R.R.F-REMESSAS PARA O EXTERIOR	461	432	362	6,70	27,37
I.R.R.F-OUTROS RENDIMENTOS	198	220	205	(10,04)	(3,66)
IOF - I. S/ OPERAÇÕES FINANCEIRAS	323	336	320	(3,93)	0,87
ITR - I. TERRITORIAL RURAL	5	8	7	(32,32)	(17,89)
CPMF - CONTRIB. MOVIMENTAÇÃO FINANCEIRA	1.795	1.744	1.471	2,91	22,04
COFINS - CONTRIB. P/ A SEGURIDADE SOCIAL	4.522	4.426	3.496	2,17	29,35
ENTIDADES FINANCEIRAS	265	305	203	(13,19)	30,75
DEMAIS EMPRESAS *	4.257	4.120	3.293	3,31	29,26
CONTRIBUIÇÃO PARA O PIS/PASEP	1.306	1.281	862	1,97	51,62
ENTIDADES FINANCEIRAS	57	63	47	(10,19)	20,16
DEMAIS EMPRESAS *	1.249	1.218	814	2,60	53,45
CSLL - CONTRIB. SOCIAL S/ LUCRO LÍQUIDO	1.206	1.212	977	(0,56)	23,36
ENTIDADES FINANCEIRAS	224	504	248	(55,57)	(9,84)
DEMAIS EMPRESAS	982	709	729	38,54	34,67
CIDE-COMBUSTÍVEIS *	530	545	737	(2,70)	(28,07)
CONTRIB. P/ PLANO SEGUR. SOCIAL SERVID.	329	361	312	(8,78)	5,57
CONTRIBUIÇÃO PARA O FUNDAF	21	28	23	(24,84)	(8,49)
OUTRAS RECEITAS ADMINISTRADAS	241	148	148	62,89	63,51
SUBTOTAL [A]	19.112	19.587	16.707	(2,43)	14,39
REFIS [B]	95	95	100	0,53	(4,07)
RECEITA ADMINISTRADA PELA SRF [C]=[A]+[B]	19.207	19.682	16.807	(2,41)	14,28
DEMAIS RECEITAS [D]	766	776	479	(1,25)	59,82
TOTAL GERAL DAS RECEITAS [E]=[C]+[D]	19.973	20.458	17.286	(2,37)	15,55

* Valores apurados na declaração da CIDE alocados nas respectivas contribuições.

TABELA I-A
ARRECADAÇÃO DAS RECEITAS FEDERAIS
PERÍODO: MARÇO DE 2002 E FEVEREIRO E MARÇO DE 2003
(A PREÇOS DE MARÇO/03 - IPCA)

UNIDADE: R\$ MILHÕES

RECEITAS	2003		2002	VARIÇÃO (%)	
	MARÇO	FEVEREIRO	MARÇO	MAR/03 FEV/03	MAR/03 MAR/02
IMPOSTO SOBRE IMPORTAÇÃO	702	746	636	(5,90)	10,27
I.P.I-TOTAL	1.555	1.756	1.772	(11,46)	(12,23)
I.P.I-FUMO	164	169	173	(2,67)	(5,29)
I.P.I-BEBIDAS	175	156	159	12,16	10,06
I.P.I-AUTOMÓVEIS	184	258	263	(28,93)	(30,20)
I.P.I-VINCULADO À IMPORTAÇÃO	384	451	411	(14,93)	(6,57)
I.P.I-OUTROS	648	722	766	(10,22)	(15,30)
IMPOSTO SOBRE A RENDA-TOTAL	6.576	7.112	7.332	(7,54)	(10,30)
I.RENDA-PESSOA FÍSICA	302	180	182	67,56	65,74
I.RENDA-PESSOA JURÍDICA	2.192	2.669	3.471	(17,88)	(36,86)
ENTIDADES FINANCEIRAS	614	1.444	677	(57,52)	(9,42)
DEMAIS EMPRESAS	1.578	1.225	2.794	28,88	(43,51)
I.RENDA-RETIDO NA FONTE	4.082	4.263	3.678	(4,24)	10,99
I.R.R.F-RENDIMENTOS DO TRABALHO	1.972	1.862	2.006	5,91	(1,70)
I.R.R.F-RENDIMENTOS DE CAPITAL	1.452	1.742	1.011	(16,64)	43,60
I.R.R.F-REMESSAS PARA O EXTERIOR	461	438	422	5,40	9,26
I.R.R.F-OUTROS RENDIMENTOS	198	222	239	(11,14)	(17,35)
IOF - I. S/ OPERAÇÕES FINANCEIRAS	323	341	374	(5,10)	(13,47)
ITR - I. TERRITORIAL RURAL	5	8	8	(33,14)	(29,56)
CPMF - CONTRIB. MOVIMENTAÇÃO FINANCEIRA	1.795	1.766	1.714	1,66	4,69
COFINS - CONTRIB. P/ A SEGURIDADE SOCIAL	4.522	4.480	4.075	0,93	10,96
ENTIDADES FINANCEIRAS	265	309	236	(14,25)	12,16
DEMAIS EMPRESAS *	4.257	4.171	3.839	2,05	10,88
CONTRIBUIÇÃO PARA O PIS/PASEP	1.306	1.297	1.004	0,73	30,06
ENTIDADES FINANCEIRAS	57	64	55	(11,28)	3,08
DEMAIS EMPRESAS *	1.249	1.233	949	1,35	31,63
CSLL - CONTRIB. SOCIAL S/ LUCRO LÍQUIDO	1.206	1.227	1.139	(1,77)	5,82
ENTIDADES FINANCEIRAS	224	510	289	(56,11)	(22,66)
DEMAIS EMPRESAS	982	717	850	36,86	15,52
CIDE-COMBUSTÍVEIS *	530	552	860	(3,89)	(38,29)
CONTRIB. P/ PLANO SEGUR. SOCIAL SERVID.	329	365	363	(9,89)	(9,44)
CONTRIBUIÇÃO PARA O FUNDAF	21	28	27	(25,75)	(21,50)
OUTRAS RECEITAS ADMINISTRADAS	241	150	172	60,91	40,27
SUBTOTAL [A]	19.112	19.828	19.476	(3,61)	(1,87)
REFIS [B]	95	96	116	(0,70)	(17,71)
RECEITA ADMINISTRADA PELA SRF [C]=[A]+[B]	19.207	19.924	19.592	(3,60)	(1,96)
DEMAIS RECEITAS [D]	766	785	559	(2,45)	37,10
TOTAL GERAL DAS RECEITAS [E]=[C]+[D]	19.973	20.709	20.150	(3,56)	(0,88)

* Valores apurados na declaração da CIDE alocados nas respectivas contribuições.

TABELA I-B
ARRECADAÇÃO DAS RECEITAS FEDERAIS
PERÍODO: MARÇO DE 2002 E FEVEREIRO E MARÇO DE 2003
(A PREÇOS DE MARÇO/03 - IGP-DI)

UNIDADE: R\$ MILHÕES

RECEITAS	2003		2002	VARIÇÃO (%)	
	MARÇO	FEVEREIRO	MARÇO	MAR/03 FEV/03	MAR/03 MAR/02
IMPOSTO SOBRE IMPORTAÇÃO	702	749	725	(6,30)	(3,17)
I.P.I-TOTAL	1.555	1.764	2.018	(11,84)	(22,93)
I.P.I-FUMO	164	169	197	(3,09)	(16,83)
I.P.I-BEBIDAS	175	157	181	11,69	(3,36)
I.P.I-AUTOMÓVEIS	184	260	300	(29,23)	(38,70)
I.P.I-VINCULADO À IMPORTAÇÃO	384	453	468	(15,29)	(17,95)
I.P.I-OUTROS	648	725	872	(10,60)	(25,62)
IMPOSTO SOBRE A RENDA-TOTAL	6.576	7.143	8.349	(7,93)	(21,23)
I.RENDA-PESSOA FÍSICA	302	181	207	66,85	45,54
I.RENDA-PESSOA JURÍDICA	2.192	2.680	3.953	(18,23)	(44,55)
ENTIDADES FINANCEIRAS	614	1.451	771	(57,70)	(20,46)
DEMAIS EMPRESAS	1.578	1.230	3.182	28,34	(50,39)
I.RENDA-RETIDO NA FONTE	4.082	4.281	4.189	(4,65)	(2,53)
I.R.R.F-RENDIMENTOS DO TRABALHO	1.972	1.870	2.284	5,46	(13,68)
I.R.R.F-RENDIMENTOS DE CAPITAL	1.452	1.749	1.151	(16,99)	26,10
I.R.R.F-REMESSAS PARA O EXTERIOR	461	439	481	4,96	(4,05)
I.R.R.F-OUTROS RENDIMENTOS	198	223	272	(11,51)	(27,43)
IOF - I. S/ OPERAÇÕES FINANCEIRAS	323	342	425	(5,50)	(24,01)
ITR - I. TERRITORIAL RURAL	5	8	9	(33,42)	(38,15)
CPMF - CONTRIB. MOVIMENTAÇÃO FINANCEIRA	1.795	1.773	1.952	1,23	(8,06)
COFINS - CONTRIB. P/ A SEGURIDADE SOCIAL	4.522	4.499	4.641	0,50	(2,56)
ENTIDADES FINANCEIRAS	265	310	269	(14,61)	(1,51)
DEMAIS EMPRESAS *	4.257	4.189	4.372	1,62	(2,63)
CONTRIBUIÇÃO PARA O PIS/PASEP	1.306	1.302	1.144	0,30	14,22
ENTIDADES FINANCEIRAS	57	64	63	(11,66)	(9,48)
DEMAIS EMPRESAS *	1.249	1.238	1.081	0,92	15,59
CSLL - CONTRIB. SOCIAL S/ LUCRO LÍQUIDO	1.206	1.232	1.297	(2,18)	(7,07)
ENTIDADES FINANCEIRAS	224	512	329	(56,30)	(32,08)
DEMAIS EMPRESAS	982	720	968	36,28	1,44
CIDE-COMBUSTÍVEIS *	530	554	979	(4,29)	(45,81)
CONTRIB. P/ PLANO SEGUR. SOCIAL SERVID.	329	367	414	(10,27)	(20,47)
CONTRIBUIÇÃO PARA O FUNDAF	21	28	30	(26,07)	(31,07)
OUTRAS RECEITAS ADMINISTRADAS	241	151	196	60,23	23,17
SUBTOTAL [A]	19.112	19.912	22.178	(4,02)	(13,83)
REFIS [B]	95	97	132	(1,12)	(27,73)
RECEITA ADMINISTRADA PELA SRF [C]=[A]+[B]	19.207	20.009	22.310	(4,01)	(13,91)
DEMAIS RECEITAS [D]	766	789	636	(2,86)	20,39
TOTAL GERAL DAS RECEITAS [E]=[C]+[D]	19.973	20.797	22.947	(3,96)	(12,96)

* Valores apurados na declaração da CIDE alocados nas respectivas contribuições.

TABELA II
ARRECAÇÃO DAS RECEITAS FEDERAIS
PERÍODO: JANEIRO A MARÇO - 2003/2002
(A PREÇOS CORRENTES)

UNIDADE: R\$ MILHÕES

RECEITAS	2003 [A]	2002 [B]	VAR. (%) [A]/[B]	PARTICIPAÇÃO (%)	
				2003	2002
IMPOSTO SOBRE IMPORTAÇÃO	2.170	1.614	34,43	3,28	2,81
I.P.I-TOTAL	4.721	4.447	6,16	7,14	7,74
I.P.I-FUMO	479	479	(0,08)	0,72	0,83
I.P.I-BEBIDAS	519	455	13,97	0,78	0,79
I.P.I-AUTOMÓVEIS	553	605	(8,57)	0,84	1,05
I.P.I-VINCULADO À IMPORTAÇÃO	1.265	1.036	22,08	1,91	1,80
I.P.I-OUTROS	1.905	1.871	1,81	2,88	3,26
IMPOSTO SOBRE A RENDA-TOTAL	22.504	22.370	0,60	34,01	38,92
I.RENDA-PESSOA FÍSICA	700	601	16,46	1,06	1,05
I.RENDA-PESSOA JURÍDICA	8.391	10.946	(23,34)	12,68	19,05
ENTIDADES FINANCEIRAS	2.667	1.639	62,65	4,03	2,85
DEMAIS EMPRESAS	5.724	9.306	(38,49)	8,65	16,19
I.RENDA-RETIDO NA FONTE	13.413	10.823	23,93	20,27	18,83
I.R.R.F-RENDIMENTOS DO TRABALHO	5.862	5.176	13,26	8,86	9,01
I.R.R.F-RENDIMENTOS DE CAPITAL	5.346	3.608	48,19	8,08	6,28
I.R.R.F-REMESSAS PARA O EXTERIOR	1.514	1.110	36,44	2,29	1,93
I.R.R.F-OUTROS RENDIMENTOS	690	930	(25,78)	1,04	1,62
IOF - I. S/ OPERAÇÕES FINANCEIRAS	1.034	953	8,53	1,56	1,66
ITR - I. TERRITORIAL RURAL	23	22	5,65	0,04	0,04
CPMF - CONTRIB. MOVIMENTAÇÃO FINANCEIRA	5.692	4.690	21,37	8,60	8,16
COFINS - CONTRIB. P/ A SEGURIDADE SOCIAL	14.208	11.396	24,67	21,48	19,83
ENTIDADES FINANCEIRAS	1.000	724	38,06	1,51	1,26
DEMAIS EMPRESAS *	13.208	10.672	23,76	19,96	18,57
CONTRIBUIÇÃO PARA O PIS/PASEP	4.221	2.802	50,65	6,38	4,88
ENTIDADES FINANCEIRAS	219	162	34,92	0,33	0,28
DEMAIS EMPRESAS *	4.002	2.640	51,62	6,05	4,59
CSLL - CONTRIB. SOCIAL S/ LUCRO LÍQUIDO	4.109	3.474	18,28	6,21	6,05
ENTIDADES FINANCEIRAS	925	667	38,82	1,40	1,16
DEMAIS EMPRESAS	3.184	2.808	13,40	4,81	4,89
CIDE-COMBUSTÍVEIS *	1.744	1.544	12,90	2,64	2,69
CONTRIB. P/ PLANO SEGUR. SOCIAL SERVID.	1.124	1.046	7,43	1,70	1,82
CONTRIBUIÇÃO PARA O FUNDAF	75	81	(7,46)	0,11	0,14
OUTRAS RECEITAS ADMINISTRADAS	600	883	(31,98)	0,91	1,54
SUBTOTAL [A]	62.224	55.322	12,48	94,05	96,26
REFIS [B]	311	329	(5,61)	0,47	0,57
RECEITA ADMINISTRADA PELA SRF [C]=[A]+[B]	62.535	55.651	12,37	94,52	96,83
DEMAIS RECEITAS [D]	3.624	1.819	99,19	5,48	3,17
TOTAL GERAL DAS RECEITAS [E]=[C]+[D]	66.159	57.470	15,12	100,00	100,00

* Valores apurados na declaração da CIDE alocados nas respectivas contribuições.

TABELA II-A
ARRECADAÇÃO DAS RECEITAS FEDERAIS
PERÍODO: JANEIRO A MARÇO - 2003/2002
(A PREÇOS DE MARÇO/03 - IPCA)

UNIDADE: R\$ MILHÕES

RECEITAS	2003 [A]	2002 [B]	VAR. (%) [A]/[B]	PARTICIPAÇÃO (%)	
				2003	2002
IMPOSTO SOBRE IMPORTAÇÃO	2.199	1.891	16,29	3,28	2,81
I.P.I-TOTAL	4.783	5.211	(8,21)	7,12	7,73
I.P.I-FUMO	485	561	(13,63)	0,72	0,83
I.P.I-BEBIDAS	526	534	(1,41)	0,78	0,79
I.P.I-AUTOMÓVEIS	560	709	(21,04)	0,83	1,05
I.P.I-VINCULADO À IMPORTAÇÃO	1.283	1.215	5,64	1,91	1,80
I.P.I-OUTROS	1.929	2.192	(11,99)	2,87	3,25
IMPOSTO SOBRE A RENDA-TOTAL	22.841	26.231	(12,92)	34,02	38,93
I.RENDA-PESSOA FÍSICA	708	705	0,53	1,06	1,05
I.RENDA-PESSOA JURÍDICA	8.524	12.836	(33,60)	12,70	19,05
ENTIDADES FINANCEIRAS	2.702	1.920	40,72	4,02	2,85
DEMAIS EMPRESAS	5.822	10.916	(46,67)	8,67	16,20
I.RENDA-RETIDO NA FONTE	13.609	12.690	7,24	20,27	18,84
I.R.R.F-RENDIMENTOS DO TRABALHO	5.943	6.066	(2,03)	8,85	9,00
I.R.R.F-RENDIMENTOS DE CAPITAL	5.428	4.232	28,26	8,09	6,28
I.R.R.F-REMESSAS PARA O EXTERIOR	1.537	1.301	18,18	2,29	1,93
I.R.R.F-OUTROS RENDIMENTOS	700	1.091	(35,81)	1,04	1,62
IOF - I. S/ OPERAÇÕES FINANCEIRAS	1.049	1.117	(6,07)	1,56	1,66
ITR - I. TERRITORIAL RURAL	24	26	(8,40)	0,04	0,04
CPMF - CONTRIB. MOVIMENTAÇÃO FINANCEIRA	5.774	5.497	5,03	8,60	8,16
COFINS - CONTRIB. P/ A SEGURIDADE SOCIAL	14.411	13.359	7,87	21,46	19,83
ENTIDADES FINANCEIRAS	1.016	849	19,63	1,51	1,26
DEMAIS EMPRESAS *	13.395	12.510	7,08	19,95	18,57
CONTRIBUIÇÃO PARA O PIS/PASEP	4.283	3.284	30,41	6,38	4,87
ENTIDADES FINANCEIRAS	222	190	16,96	0,33	0,28
DEMAIS EMPRESAS *	4.061	3.094	31,23	6,05	4,59
CSLL - CONTRIB. SOCIAL S/ LUCRO LÍQUIDO	4.172	4.075	2,39	6,21	6,05
ENTIDADES FINANCEIRAS	937	781	20,04	1,40	1,16
DEMAIS EMPRESAS	3.235	3.294	(1,80)	4,82	4,89
CIDE-COMBUSTÍVEIS *	1.769	1.806	(2,05)	2,64	2,68
CONTRIB. P/ PLANO SEGUR. SOCIAL SERVID.	1.140	1.226	(6,99)	1,70	1,82
CONTRIBUIÇÃO PARA O FUNDAF	76	95	(19,95)	0,11	0,14
OUTRAS RECEITAS ADMINISTRADAS	608	1.035	(41,23)	0,91	1,54
SUBTOTAL [A]	63.128	64.852	(2,66)	94,03	96,26
REFIS [B]	315	386	(18,28)	0,47	0,57
RECEITA ADMINISTRADA PELA SRF [C]=[A]+[B]	63.444	65.238	(2,75)	94,50	96,83
DEMAIS RECEITAS [D]	3.692	2.134	73,03	5,50	3,17
TOTAL GERAL DAS RECEITAS [E]=[C]+[D]	67.136	67.371	(0,35)	100,00	100,00

* Valores apurados na declaração da CIDE alocados nas respectivas contribuições.

TABELA II-B
ARRECADAÇÃO DAS RECEITAS FEDERAIS
PERÍODO: JANEIRO A MARÇO - 2003/2002
(A PREÇOS DE MARÇO/03 - IGP-DI)

UNIDADE: R\$ MILHÕES

RECEITAS	2003 [A]	2002 [B]	VAR. (%) [A]/[B]	PARTICIPAÇÃO (%)	
				2003	2002
IMPOSTO SOBRE IMPORTAÇÃO	2.206	2.145	2,82	3,28	2,81
I.P.I-TOTAL	4.797	5.911	(18,85)	7,12	7,74
I.P.I-FUMO	486	637	(23,63)	0,72	0,83
I.P.I-BEBIDAS	528	605	(12,82)	0,78	0,79
I.P.I-AUTOMÓVEIS	561	805	(30,21)	0,83	1,05
I.P.I-VINCULADO À IMPORTAÇÃO	1.287	1.378	(6,59)	1,91	1,80
I.P.I-OUTROS	1.935	2.487	(22,21)	2,87	3,25
IMPOSTO SOBRE A RENDA-TOTAL	22.912	29.743	(22,97)	34,02	38,93
I.RENDA-PESSOA FÍSICA	710	799	(11,12)	1,05	1,05
I.RENDA-PESSOA JURÍDICA	8.551	14.553	(41,24)	12,70	19,05
ENTIDADES FINANCEIRAS	2.711	2.179	24,43	4,03	2,85
DEMAIS EMPRESAS	5.840	12.375	(52,80)	8,67	16,20
I.RENDA-RETIDO NA FONTE	13.650	14.390	(5,14)	20,27	18,83
I.R.R.F-RENDIMENTOS DO TRABALHO	5.960	6.880	(13,38)	8,85	9,01
I.R.R.F-RENDIMENTOS DE CAPITAL	5.446	4.797	13,52	8,09	6,28
I.R.R.F-REMESSAS PARA O EXTERIOR	1.542	1.475	4,51	2,29	1,93
I.R.R.F-OUTROS RENDIMENTOS	703	1.237	(43,18)	1,04	1,62
IOF - I. S/ OPERAÇÕES FINANCEIRAS	1.052	1.267	(16,94)	1,56	1,66
ITR - I. TERRITORIAL RURAL	24	29	(18,97)	0,04	0,04
CPMF - CONTRIB. MOVIMENTAÇÃO FINANCEIRA	5.791	6.235	(7,11)	8,60	8,16
COFINS - CONTRIB. P/ A SEGURIDADE SOCIAL	14.454	15.150	(4,60)	21,46	19,83
ENTIDADES FINANCEIRAS	1.019	963	5,84	1,51	1,26
DEMAIS EMPRESAS *	13.435	14.188	(5,31)	19,95	18,57
CONTRIBUIÇÃO PARA O PIS/PASEP	4.296	3.725	15,33	6,38	4,88
ENTIDADES FINANCEIRAS	223	216	3,47	0,33	0,28
DEMAIS EMPRESAS *	4.073	3.509	16,06	6,05	4,59
CSLL - CONTRIB. SOCIAL S/ LUCRO LÍQUIDO	4.185	4.620	(9,41)	6,21	6,05
ENTIDADES FINANCEIRAS	940	886	6,13	1,40	1,16
DEMAIS EMPRESAS	3.245	3.734	(13,10)	4,82	4,89
CIDE-COMBUSTÍVEIS *	1.774	2.051	(13,50)	2,64	2,68
CONTRIB. P/ PLANO SEGUR. SOCIAL SERVID.	1.144	1.390	(17,74)	1,70	1,82
CONTRIBUIÇÃO PARA O FUNDAF	76	107	(29,18)	0,11	0,14
OUTRAS RECEITAS ADMINISTRADAS	610	1.173	(48,03)	0,91	1,54
SUBTOTAL [A]	63.320	73.547	(13,91)	94,03	96,26
REFIS [B]	316	438	(27,73)	0,47	0,57
RECEITA ADMINISTRADA PELA SRF [C]=[A]+[B]	63.636	73.985	(13,99)	94,50	96,83
DEMAIS RECEITAS [D]	3.705	2.419	53,15	5,50	3,17
TOTAL GERAL DAS RECEITAS [E]=[C]+[D]	67.341	76.404	(11,86)	100,00	100,00

* Valores apurados na declaração da CIDE alocados nas respectivas contribuições.

TABELA III

ARRECAÇÃO DAS RECEITAS FEDERAIS
PERÍODO: JANEIRO DE 1999 A MARÇO DE 2003
(A PREÇOS CORRENTES)

UNIDADE: R\$ MILHARES

MÊS	I. Renda	IPI (Exceto IPI-Vinculado)	I. Importação e IPI-Vinculado	Contribuições (*)	Outros (**)	Receita Administrada	Demais Receitas	Total Geral
JAN	4.199	938	765	3.854	286	10.042	420	10.462
FEV	4.881	1.006	834	4.687	593	12.000	498	12.498
MAR	5.333	873	1.113	4.027	694	12.040	1.310	13.350
ABR	4.516	901	967	4.193	621	11.198	617	11.815
MAIO	3.543	902	927	3.576	689	9.636	545	10.181
JUN	3.741	873	1.075	4.404	757	10.849	390	11.239
JUL	4.024	918	1.019	6.983	412	13.356	416	13.773
AGO	3.327	967	1.151	4.756	371	10.572	2.822	13.394
SET	4.752	996	1.094	5.831	536	13.208	857	14.065
OUT	3.932	1.167	1.152	5.574	505	12.329	334	12.663
NOV	3.499	1.153	1.226	6.403	355	12.636	418	13.054
DEZ	5.770	1.270	1.133	6.135	383	14.690	332	15.022
TOTAL 1999	51.516	11.963	12.456	60.420	6.202	142.557	8.959	151.517
JAN	5.050	978	876	6.487	404	13.795	573	14.368
FEV	4.127	1.102	895	5.729	392	12.246	693	12.939
MAR	5.620	1.003	990	6.843	420	14.877	626	15.503
ABR	4.638	1.248	897	5.948	415	13.145	708	13.853
MAIO	4.075	1.088	1.107	6.009	479	12.758	308	13.067
JUN	4.261	1.129	1.103	6.201	521	13.215	379	13.594
JUL	4.828	1.114	1.095	6.099	447	13.584	596	14.180
AGO	4.436	1.161	1.279	6.329	536	13.741	3.511	17.252
SET	4.173	1.232	1.216	6.279	542	13.441	347	13.788
OUT	4.585	1.262	1.294	6.978	480	14.599	1.194	15.793
NOV	4.454	1.200	1.369	7.242	630	14.895	436	15.331
DEZ	6.150	1.480	1.229	7.252	608	16.719	426	17.145
TOTAL 2000	56.397	13.997	13.352	77.395	5.875	167.016	9.798	176.814
JAN	6.194	1.108	1.082	7.632	630	16.647	845	17.492
FEV	3.961	1.312	884	6.174	474	12.805	433	13.238
MAR	4.970	1.028	1.285	6.757	590	14.629	384	15.012
ABR	5.682	1.313	1.180	7.270	570	16.015	797	16.812
MAIO	5.050	1.200	1.355	7.254	624	15.483	492	15.975
JUN	5.018	1.279	1.218	7.225	541	15.281	541	15.822
JUL	5.667	1.214	1.258	7.515	611	16.266	927	17.193
AGO	5.362	1.146	1.332	7.535	643	16.018	880	16.898
SET	4.939	1.237	1.099	7.153	659	15.088	514	15.601
OUT	6.083	1.183	1.262	7.939	655	17.122	1.089	18.211
NOV	5.069	1.223	1.072	7.752	596	15.712	464	16.176
DEZ	6.914	1.445	828	7.932	613	17.733	546	18.279
TOTAL 2001	64.908	14.688	13.855	88.138	7.208	188.797	7.912	196.709
JAN	9.790	1.030	933	9.388	661	21.802	879	22.681
FEV	6.291	1.213	819	7.710	1.010	17.043	461	17.504
MAR	6.289	1.168	898	7.855	597	16.807	479	17.286
ABR	7.602	1.297	935	8.219	602	18.655	1.177	19.832
MAIO	6.361	1.193	964	8.360	665	17.543	522	18.065
JUN	5.782	1.212	956	8.192	631	16.773	575	17.348
JUL	7.105	1.126	1.266	9.775	665	19.937	1.344	21.281
AGO	5.490	1.167	1.209	9.518	665	18.050	665	18.715
SET	8.337	1.304	1.182	10.231	930	21.984	836	22.820
OUT	7.989	1.265	1.396	10.632	787	22.068	1.856	23.924
NOV	6.581	1.308	1.198	10.453	691	20.232	796	21.027
DEZ	8.186	1.628	1.102	10.199	704	21.819	704	22.523
TOTAL 2002	85.802	14.910	12.858	110.532	8.609	232.711	10.294	243.005
JAN	8.901	995	1.168	11.840	742	23.646	2.082	25.728
FEV	7.026	1.290	1.182	9.569	615	19.682	776	20.458
MAR	6.576	1.171	1.085	9.688	686	19.207	766	19.973
TOTAL 2003	22.504	3.456	3.435	31.097	2.044	62.535	3.624	66.159

(*) CPMF, COFINS, PIS/PASEP, CSLL, CIDE-COMBUSTÍVEIS e CONTRIBUIÇÃO P/ PLANO SEGURIDADE SOCIAL DOS SERVIDORES PÚBLICOS.

(**) Incluído REFIS.

TABELA III-A
ARRECAÇÃO DAS RECEITAS FEDERAIS
PERÍODO: JANEIRO DE 1999 A MARÇO DE 2003
(A PREÇOS DE MARÇO/03 - IPCA)

UNIDADE: R\$ MILHARES

MÊS	I. Renda	IPI (Exceto IPI-Vinculado)	I. Importação e IPI-Vinculado	Contribuições (*)	Outros (**)	Receita Administrada	Demais Receitas	Total Geral
JAN	6.133	1.369	1.117	5.629	418	14.666	613	15.279
FEV	7.054	1.453	1.205	6.774	857	17.343	720	18.063
MAR	7.624	1.249	1.591	5.757	992	17.212	1.872	19.084
ABR	6.420	1.281	1.375	5.960	882	15.918	877	16.796
MAIO	5.021	1.278	1.314	5.068	976	13.657	773	14.430
JUN	5.292	1.235	1.520	6.229	1.071	15.347	552	15.899
JUL	5.632	1.285	1.426	9.771	577	18.690	583	19.273
AGO	4.630	1.346	1.602	6.618	516	14.712	3.928	18.639
SET	6.592	1.381	1.518	8.089	744	18.323	1.189	19.512
OUT	5.390	1.599	1.579	7.641	693	16.903	457	17.360
NOV	4.752	1.566	1.665	8.695	483	17.160	568	17.729
DEZ	7.789	1.714	1.530	8.282	517	19.830	448	20.278
TOTAL 1999	72.327	16.756	17.442	84.511	8.725	199.761	12.579	212.341
JAN	6.775	1.312	1.176	8.704	542	18.508	769	19.277
FEV	5.530	1.477	1.200	7.677	526	16.408	929	17.337
MAR	7.514	1.341	1.324	9.149	562	19.890	837	20.727
ABR	6.175	1.661	1.194	7.918	552	17.501	943	18.443
MAIO	5.425	1.448	1.474	7.999	638	16.984	411	17.394
JUN	5.660	1.499	1.465	8.236	691	17.552	503	18.055
JUL	6.310	1.457	1.431	7.973	585	17.756	779	18.535
AGO	5.724	1.498	1.651	8.166	691	17.729	4.530	22.259
SET	5.371	1.586	1.565	8.082	698	17.302	447	17.749
OUT	5.894	1.622	1.663	8.970	617	18.766	1.535	20.302
NOV	5.707	1.538	1.754	9.279	808	19.086	559	19.645
DEZ	7.834	1.885	1.566	9.238	775	21.298	542	21.840
TOTAL 2000	73.918	18.324	17.463	101.390	7.684	218.780	12.783	231.563
JAN	7.846	1.404	1.371	9.666	798	21.085	1.071	22.156
FEV	4.994	1.654	1.115	7.784	597	16.144	546	16.690
MAR	6.242	1.291	1.614	8.487	742	18.375	482	18.856
ABR	7.096	1.640	1.473	9.079	712	20.000	996	20.995
MAIO	6.281	1.493	1.685	9.021	777	19.257	612	19.868
JUN	6.209	1.582	1.507	8.939	669	18.906	669	19.576
JUL	6.920	1.483	1.536	9.176	746	19.861	1.132	20.993
AGO	6.501	1.390	1.615	9.137	780	19.422	1.067	20.489
SET	5.972	1.496	1.329	8.649	797	18.244	621	18.865
OUT	7.295	1.419	1.513	9.520	785	20.533	1.306	21.839
NOV	6.035	1.456	1.276	9.231	710	18.709	553	19.262
DEZ	8.180	1.710	980	9.384	726	20.979	646	21.625
TOTAL 2001	79.570	18.016	17.014	108.075	8.840	231.514	9.700	241.214
JAN	11.522	1.212	1.098	11.049	778	25.659	1.035	26.694
FEV	7.377	1.423	961	9.042	1.184	19.987	540	20.527
MAR	7.332	1.361	1.047	9.156	696	19.592	559	20.150
ABR	8.791	1.499	1.082	9.505	696	21.574	1.361	22.935
MAIO	7.341	1.377	1.112	9.648	768	20.246	602	20.848
JUN	6.645	1.392	1.098	9.415	725	19.276	661	19.937
JUL	8.069	1.279	1.437	11.102	755	22.643	1.526	24.169
AGO	6.195	1.317	1.364	10.740	751	20.367	751	21.117
SET	9.340	1.461	1.324	11.462	1.041	24.629	937	25.566
OUT	8.834	1.399	1.543	11.757	870	24.403	2.053	26.456
NOV	7.064	1.404	1.286	11.220	742	21.717	854	22.571
DEZ	8.606	1.712	1.158	10.723	740	22.939	740	23.679
TOTAL 2002	97.116	16.836	14.512	124.819	9.748	263.030	11.618	274.649
JAN	9.152	1.023	1.201	12.174	763	24.312	2.141	26.453
FEV	7.112	1.305	1.196	9.687	623	19.924	785	20.709
MAR	6.576	1.171	1.085	9.688	686	19.207	766	19.973
TOTAL 2003	22.841	3.500	3.482	31.548	2.072	63.444	3.692	67.136

(*) CPMF, COFINS, PIS/PASEP, CSLL, CIDE-COMBUSTÍVEIS e CONTRIBUIÇÃO P/ PLANO SEGURIDADE SOCIAL DOS SERVIDORES PÚBLICOS.

(**) Incluído REFIS.

TABELA III-B
ARRECAÇÃO DAS RECEITAS FEDERAIS
PERÍODO: JANEIRO DE 1999 A MARÇO DE 2003
(A PREÇOS DE MARÇO/03 - IGP-DI)

UNIDADE: R\$ MILHARES

MÊS	I. Renda	IPI (Exceto IPI-Vinculado)	I. Importação e IPI-Vinculado	Contribuições (*)	Outros (**)	Receita Administrada	Demais Receitas	Total Geral
JAN	8.055	1.799	1.468	7.393	549	19.262	805	20.067
FEV	8.963	1.847	1.532	8.608	1.089	22.039	915	22.953
MAR	9.605	1.573	2.004	7.252	1.249	21.683	2.359	24.042
ABR	8.131	1.622	1.742	7.548	1.117	20.160	1.111	21.271
MAIO	6.400	1.629	1.675	6.459	1.244	17.407	985	18.392
JUN	6.689	1.562	1.921	7.875	1.353	19.400	698	20.098
JUL	7.084	1.616	1.794	12.291	726	23.511	733	24.244
AGO	5.772	1.679	1.997	8.252	643	18.343	4.897	23.241
SET	8.126	1.702	1.871	9.970	917	22.585	1.465	24.051
OUT	6.598	1.958	1.933	9.354	848	20.691	560	21.251
NOV	5.727	1.887	2.007	10.480	582	20.683	685	21.368
DEZ	9.329	2.053	1.832	9.919	619	23.752	537	24.289
TOTAL 1999	90.479	20.926	21.775	105.401	10.937	249.519	15.749	265.267
JAN	8.083	1.565	1.403	10.384	646	22.081	917	22.998
FEV	6.593	1.761	1.430	9.153	627	19.564	1.107	20.671
MAR	8.963	1.600	1.579	10.913	670	23.725	998	24.723
ABR	7.387	1.987	1.429	9.472	660	20.936	1.128	22.063
MAIO	6.447	1.721	1.752	9.506	758	20.184	488	20.672
JUN	6.679	1.769	1.729	9.720	816	20.714	594	21.308
JUL	7.400	1.708	1.679	9.349	686	20.822	913	21.735
AGO	6.678	1.747	1.926	9.528	807	20.686	5.285	25.972
SET	6.238	1.842	1.818	9.387	811	20.096	519	20.615
OUT	6.830	1.880	1.927	10.394	715	21.747	1.779	23.526
NOV	6.608	1.781	2.031	10.745	935	22.101	648	22.749
DEZ	9.056	2.180	1.810	10.679	896	24.621	627	25.248
TOTAL 2000	86.964	21.541	20.513	119.231	9.027	257.276	15.003	272.280
JAN	9.077	1.624	1.586	11.184	924	24.395	1.239	25.633
FEV	5.785	1.916	1.291	9.017	692	18.701	632	19.333
MAR	7.200	1.489	1.861	9.790	855	21.195	556	21.751
ABR	8.140	1.881	1.690	10.416	817	22.944	1.142	24.087
MAIO	7.203	1.712	1.932	10.347	891	22.085	702	22.787
JUN	7.055	1.798	1.712	10.157	761	21.483	761	22.243
JUL	7.841	1.680	1.741	10.397	845	22.504	1.282	23.786
AGO	7.351	1.571	1.826	10.332	882	21.963	1.207	23.169
SET	6.746	1.690	1.502	9.771	901	20.609	702	21.311
OUT	8.190	1.593	1.699	10.689	882	23.053	1.467	24.520
NOV	6.773	1.634	1.432	10.359	797	20.995	620	21.616
DEZ	9.222	1.928	1.105	10.581	818	23.654	728	24.382
TOTAL 2001	90.585	20.516	19.378	123.038	10.064	263.581	11.037	274.618
JAN	13.034	1.371	1.242	12.498	880	29.025	1.171	30.196
FEV	8.360	1.612	1.089	10.246	1.342	22.649	612	23.261
MAR	8.349	1.550	1.192	10.427	793	22.310	636	22.947
ABR	10.021	1.709	1.233	10.835	794	24.592	1.552	26.143
MAIO	8.294	1.555	1.257	10.899	868	22.873	680	23.553
JUN	7.410	1.553	1.225	10.499	809	21.494	737	22.231
JUL	8.922	1.414	1.589	12.275	835	25.036	1.687	26.723
AGO	6.736	1.432	1.483	11.677	816	22.143	816	22.959
SET	9.965	1.559	1.413	12.229	1.111	26.276	999	27.276
OUT	9.162	1.451	1.601	12.195	903	25.311	2.129	27.440
NOV	7.132	1.417	1.299	11.327	749	21.924	862	22.787
DEZ	8.637	1.718	1.163	10.762	743	23.023	743	23.765
TOTAL 2002	106.020	18.341	15.785	135.869	10.642	286.657	12.625	299.281
JAN	9.193	1.028	1.206	12.228	766	24.420	2.150	26.571
FEV	7.143	1.311	1.202	9.728	626	20.009	789	20.797
MAR	6.576	1.171	1.085	9.688	686	19.207	766	19.973
TOTAL 2003	22.912	3.510	3.493	31.644	2.078	63.636	3.705	67.341

(*) CPMF, COFINS, PIS/PASEP, CSLL, CIDE-COMBUSTÍVEIS e CONTRIBUIÇÃO P/ PLANO SEGURIDADE SOCIAL DOS SERVIDORES PÚBLICOS.

(**) Incluído REFIS.

TABELA IV
CONVERSÃO DE DEPÓSITOS JUDICIAIS EM RENDA DA UNIÃO
PERÍODO: JANEIRO DE 1999 A MARÇO DE 2003
(A PREÇOS CORRENTES)

UNIDADE: R\$ MILHARES

MÊS	COFINS/ FINSOCIAL	IRPJ	PIS/PASEP	CSLL	TOTAL
JAN	24.925	2.274	10.163	7.872	45.234
FEV	40.798	2.596	11.522	7.856	62.773
MAR	46.862	2.112	13.119	4.098	66.191
ABR	47.943	13.732	3.946	1.892	67.513
MAIO	24.192	395	6.037	4.396	35.020
JUN	37.675	11.622	15.720	11.300	76.317
JUL	30.186	2.302	16.110	16.232	64.830
AGO	41.212	5.494	7.689	11.625	66.021
SET	36.204	4.129	5.152	89.076	134.562
OUT	49.989	1.983	3.371	13.887	69.230
NOV	735.156	1.217	41.795	322.293	1.100.461
DEZ	30.314	3.811	1.047	46.121	81.293
TOTAL 1999	1.145.456	51.667	135.672	536.648	1.869.443
JAN	30.426	3.423	12.735	8.923	55.507
FEV	35.842	2.515	9.921	3.008	51.286
MAR	16.938	19.162	14.007	3.139	53.246
ABR	28.646	3.144	3.164	2.435	37.389
MAIO	18.625	11.699	13.011	18.955	62.289
JUN	65.660	9.212	14.663	13.522	103.057
JUL	14.885	1.220	35.944	20.615	72.664
AGO	36.463	1.359	6.059	13.036	56.917
SET	24.905	9.245	4.350	8.630	47.130
OUT	9.088	1.892	4.642	4.368	19.990
NOV	24.007	1.459	1.459	6.264	33.189
DEZ	12.256	1.680	7.611	3.250	24.797
TOTAL 2000	317.739	66.012	127.566	106.145	617.462
JAN	27.105	626	3.954	4.393	36.078
FEV	19.901	1.154	2.611	1.636	25.302
MAR	48.021	458	2.817	3.664	54.961
ABR	33.299	2.019	5.039	3.607	43.965
MAIO	78.653	839	5.726	2.986	88.204
JUN	17.181	5.820	8.976	2.215	34.192
JUL	35.400	2.529	3.031	3.698	44.658
AGO	23.545	3.543	9.193	7.350	43.632
SET	12.862	15.367	9.223	18.043	55.495
OUT	25.092	5.563	5.519	17.256	53.429
NOV	30.427	966	5.222	9.774	46.389
DEZ	10.058	1.221	2.696	1.812	15.787
TOTAL 2001	361.545	40.104	64.008	76.435	542.092
JAN	4.085	1.227	27.179	5.396	37.886
FEV	2.305	355	4.602	390	7.651
MAR	10.125	344	8.147	8.863	27.479
ABR	17.767	3.180	7.587	8.426	36.960
MAIO	16.518	5.371	25.834	6.086	53.809
JUN	13.616	648	1.706	21.841	37.811
JUL	9.086	40.060	2.250	1.750	53.146
AGO	85.507	1.948	3.848	3.361	94.664
SET	27.013	3.025	8.045	10.867	48.951
OUT	7.648	1.064	5.389	8.216	22.318
NOV	8.464	843	1.730	1.896	12.933
DEZ	13.940	28.925	13.507	875	57.248
TOTAL 2002	216.073	86.990	109.826	77.968	490.857
JAN	3.432	340	4.861	688	9.320
FEV	11.587	1.687	1.226	18.364	32.863
MAR	53.364	435	5.731	4.621	64.151
TOTAL 2003	68.382	2.462	11.817	23.673	106.334

TABELA IV-A
CONVERSÃO DE DEPÓSITOS JUDICIAIS EM RENDA DA UNIÃO
PERÍODO: JANEIRO DE 1999 A MARÇO DE 2003
(A PREÇOS DE MARÇO/03 - IPCA)

UNIDADE: R\$ MILHARES

MÊS	COFINS/ FINSOCIAL	IRPJ	PIS/PASEP	CSLL	TOTAL
JAN	36.400	3.321	14.842	11.496	66.060
FEV	58.962	3.753	16.653	11.354	90.721
MAR	66.990	3.019	18.754	5.858	94.620
ABR	68.153	19.520	5.610	2.689	95.973
MAIO	34.287	559	8.556	6.231	49.634
JUN	53.295	16.441	22.238	15.985	107.959
JUL	42.240	3.221	22.544	22.714	90.719
AGO	57.349	7.645	10.700	16.178	91.872
SET	50.225	5.729	7.148	123.571	186.672
OUT	68.532	2.719	4.621	19.038	94.910
NOV	998.375	1.653	56.760	437.688	1.494.476
DEZ	40.923	5.145	1.413	62.261	109.742
TOTAL 1999	1.575.732	72.724	189.838	735.064	2.573.357
JAN	40.820	4.593	17.086	11.972	74.470
FEV	48.024	3.370	13.293	4.030	68.718
MAR	22.645	25.619	18.727	4.197	71.187
ABR	38.138	4.186	4.212	3.242	49.778
MAIO	24.793	15.574	17.320	25.233	82.920
JUN	87.208	12.235	19.474	17.959	136.877
JUL	19.456	1.595	46.983	26.947	94.981
AGO	47.045	1.753	7.818	16.820	73.436
SET	32.059	11.901	5.599	11.109	60.668
OUT	11.682	2.433	5.967	5.615	25.697
NOV	30.762	1.869	1.869	8.026	42.527
DEZ	15.612	2.140	9.696	4.140	31.588
TOTAL 2000	418.243	87.268	168.044	139.289	812.845
JAN	34.331	793	5.008	5.564	45.697
FEV	25.092	1.455	3.292	2.062	31.902
MAR	60.317	576	3.539	4.603	69.034
ABR	41.584	2.522	6.293	4.504	54.903
MAIO	97.822	1.043	7.121	3.713	109.700
JUN	21.258	7.201	11.106	2.740	42.305
JUL	43.224	3.087	3.701	4.516	54.529
AGO	28.550	4.296	11.147	8.913	52.906
SET	15.552	18.581	11.152	21.817	67.102
OUT	30.090	6.671	6.618	20.693	64.072
NOV	36.231	1.150	6.218	11.639	55.238
DEZ	11.899	1.445	3.189	2.144	18.677
TOTAL 2001	445.951	48.819	78.385	92.909	666.065
JAN	4.808	1.444	31.988	6.351	44.590
FEV	2.703	417	5.396	457	8.973
MAR	11.803	401	9.497	10.332	32.033
ABR	20.547	3.678	8.774	9.745	42.744
MAIO	19.062	6.199	29.814	7.023	62.099
JUN	15.647	744	1.961	25.101	43.454
JUL	10.319	45.496	2.556	1.988	60.359
AGO	96.484	2.198	4.342	3.792	106.816
SET	30.263	3.389	9.013	12.175	54.840
OUT	8.458	1.176	5.960	9.086	24.679
NOV	9.085	905	1.857	2.035	13.883
DEZ	14.656	30.410	14.201	920	60.186
TOTAL 2002	243.834	96.456	125.359	89.005	554.654
JAN	3.529	349	4.998	707	9.583
FEV	11.729	1.708	1.241	18.590	33.267
MAR	53.364	435	5.731	4.621	64.151
TOTAL 2003	68.622	2.492	11.969	23.918	107.001

TABELA IV-B
CONVERSÃO DE DEPÓSITOS JUDICIAIS EM RENDA DA UNIÃO
PERÍODO: JANEIRO DE 1999 A MARÇO DE 2003
(A PREÇOS DE MARÇO/03 - IGP-DI)

UNIDADE: R\$ MILHARES

MÊS	COFINS/ FINSOCIAL	IRPJ	PIS/PASEP	CSLL	TOTAL
JAN	47.808	4.362	19.494	15.099	86.762
FEV	74.926	4.769	21.161	14.428	115.285
MAR	84.393	3.803	23.626	7.380	119.202
ABR	86.314	24.722	7.105	3.406	121.547
MAIO	43.703	713	10.906	7.942	63.263
JUN	67.372	20.784	28.111	20.207	136.474
JUL	53.135	4.051	28.359	28.572	114.117
AGO	71.507	9.532	13.342	20.171	114.552
SET	61.908	7.061	8.810	152.316	230.096
OUT	83.894	3.328	5.657	23.305	116.184
NOV	1.203.328	1.993	68.412	527.540	1.801.272
DEZ	49.016	6.162	1.693	74.576	131.447
TOTAL 1999	1.927.304	91.280	236.674	894.942	3.150.200
JAN	48.700	5.479	20.384	14.283	88.846
FEV	57.261	4.018	15.850	4.805	81.934
MAR	27.011	30.558	22.338	5.006	84.912
ABR	45.623	5.008	5.039	3.878	59.547
MAIO	29.465	18.508	20.584	29.987	98.544
JUN	102.920	14.440	22.983	21.195	161.538
JUL	22.816	1.870	55.095	31.600	111.381
AGO	54.892	2.046	9.122	19.625	85.685
SET	37.235	13.823	6.503	12.903	70.464
OUT	13.537	2.819	6.915	6.507	29.777
NOV	35.622	2.165	2.165	9.294	49.246
DEZ	18.048	2.474	11.208	4.786	36.517
TOTAL 2000	493.129	103.208	198.185	163.869	958.391
JAN	39.720	918	5.794	6.437	52.870
FEV	29.066	1.685	3.813	2.389	36.953
MAR	69.577	664	4.082	5.309	79.632
ABR	47.708	2.893	7.220	5.168	62.988
MAIO	112.192	1.197	8.167	4.259	125.815
JUN	24.155	8.182	12.619	3.114	48.070
JUL	48.975	3.498	4.194	5.117	61.784
AGO	32.284	4.858	12.605	10.078	59.825
SET	17.569	20.990	12.598	24.646	75.803
OUT	33.784	7.490	7.431	23.234	71.938
NOV	40.659	1.290	6.978	13.061	61.988
DEZ	13.416	1.629	3.596	2.417	21.058
TOTAL 2001	509.104	55.294	89.098	105.230	758.725
JAN	5.439	1.633	36.184	7.184	50.439
FEV	3.063	472	6.115	518	10.168
MAR	13.440	457	10.815	11.766	36.478
ABR	23.421	4.192	10.002	11.108	48.723
MAIO	21.536	7.003	33.683	7.934	70.156
JUN	17.448	830	2.187	27.990	48.455
JUL	11.409	50.305	2.826	2.198	66.738
AGO	104.899	2.390	4.721	4.123	116.133
SET	32.288	3.615	9.616	12.989	58.508
OUT	8.772	1.220	6.181	9.424	25.597
NOV	9.172	914	1.875	2.055	14.015
DEZ	14.709	30.521	14.253	924	60.407
TOTAL 2002	265.596	103.552	138.457	98.211	605.816
JAN	3.544	351	5.020	710	9.626
FEV	11.779	1.715	1.246	18.669	33.409
MAR	53.364	435	5.731	4.621	64.151
TOTAL 2003	68.687	2.501	11.997	24.000	107.185

GRÁFICO I-A
ARRECAÇÃO DOS IMPOSTOS E CONTRIBUIÇÕES ADMINISTRADOS PELA SRF
PERÍODO: JANEIRO DE 2000 A MARÇO DE 2003
(A PREÇOS DE MARÇO/03 - IPCA)



GRÁFICO I-B
ARRECAÇÃO DOS IMPOSTOS E CONTRIBUIÇÕES ADMINISTRADOS PELA SRF
PERÍODO: JANEIRO DE 2000 A MARÇO DE 2003
(A PREÇOS DE MARÇO/03 - IGP-DI)



GRÁFICO II-A
ARRECAÇÃO DO I. RENDA, IPI (EXCETO VINCULADO) E CONTRIBUIÇÕES ADMINISTRADAS PELA SRF
PERÍODO: JANEIRO DE 2000 A MARÇO DE 2003
(A PREÇOS DE MARÇO/03 - IPCA)

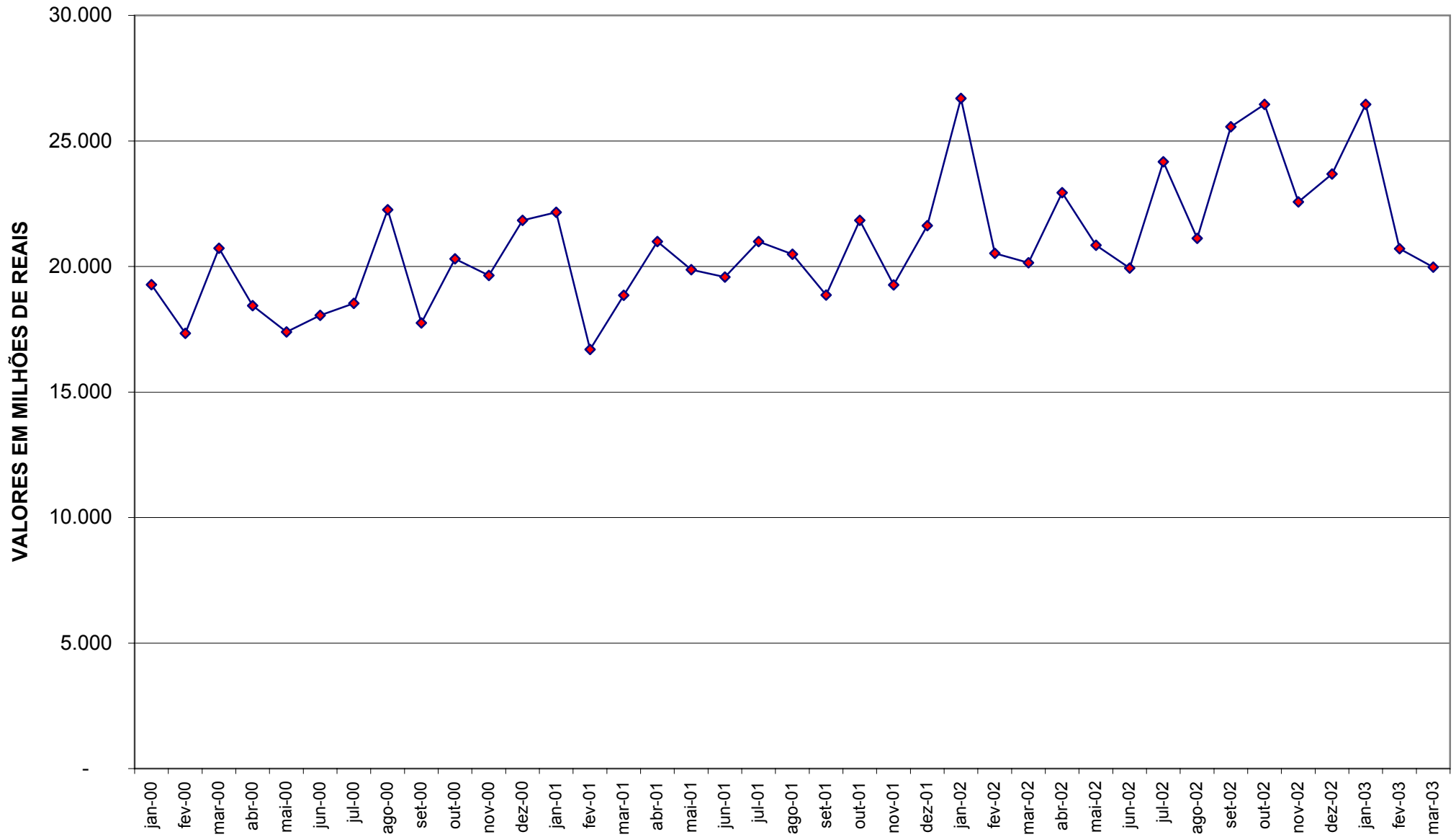

GRÁFICO II-B
ARRECAÇÃO DO I. RENDA, IPI (EXCETO VINCULADO) E CONTRIBUIÇÕES ADMINISTRADAS PELA SRF
PERÍODO: JANEIRO DE 2000 A MARÇO DE 2003
(A PREÇOS DE MARÇO/03 - IGP-DI)

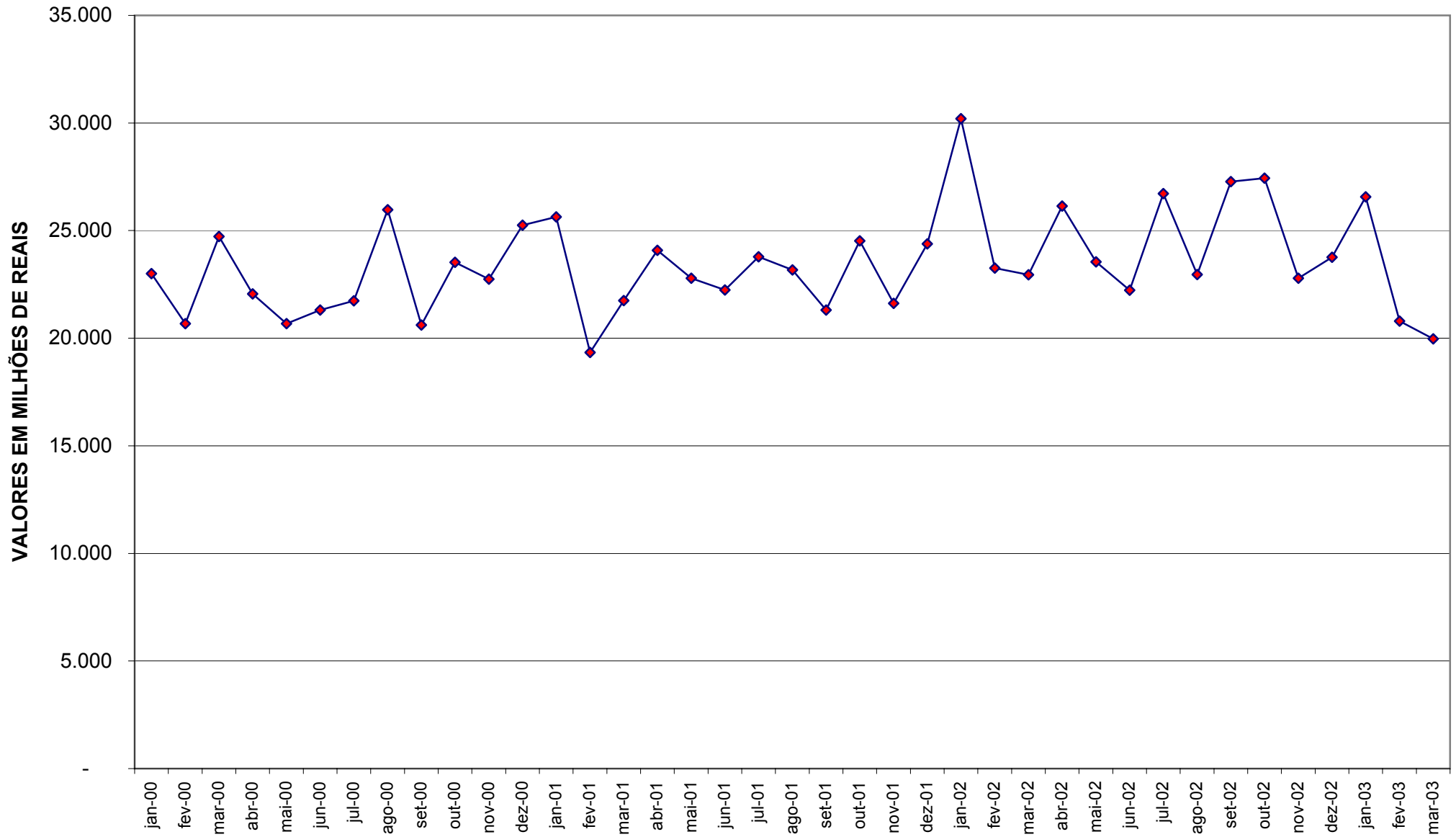
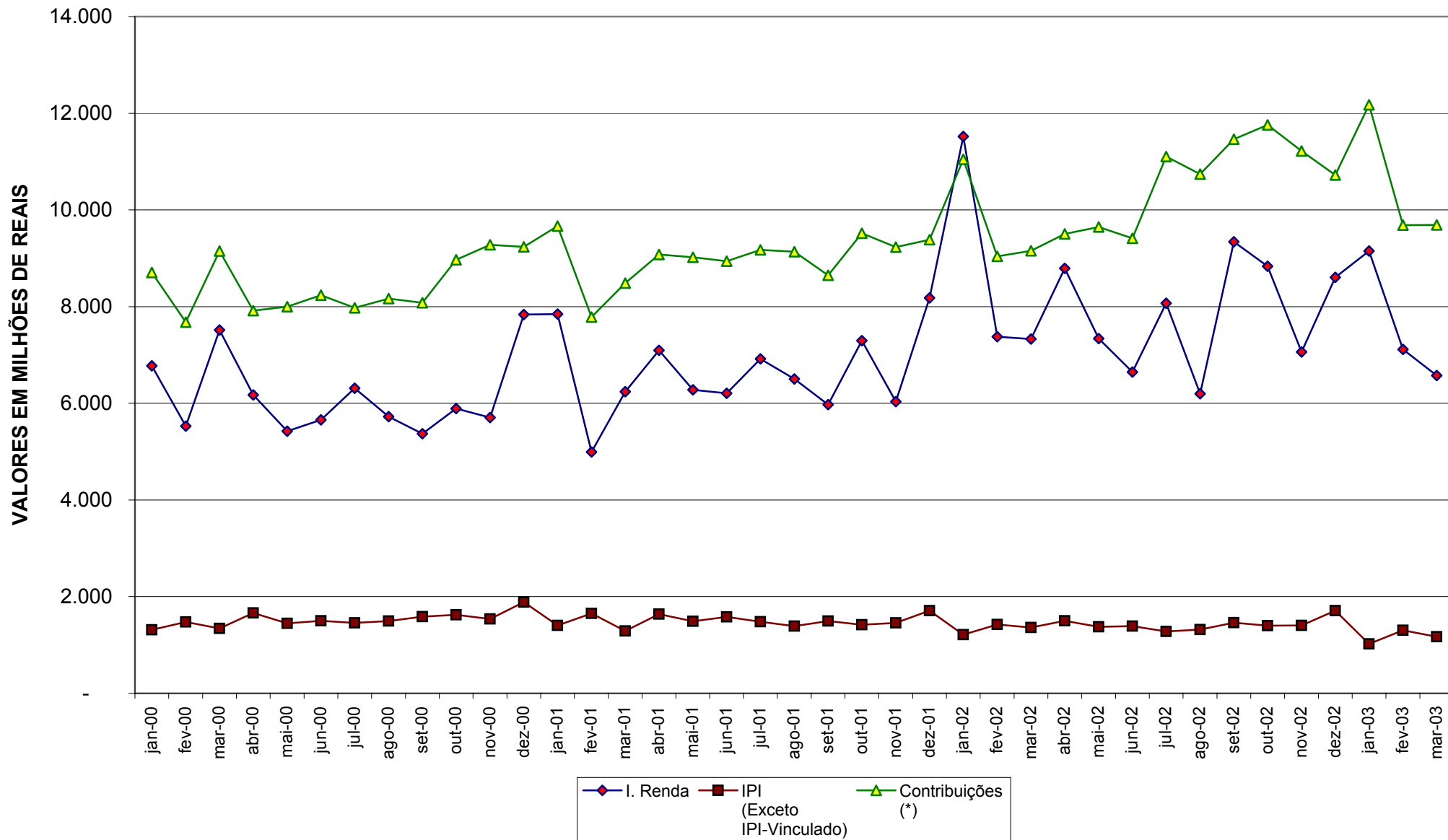