



RECEITA FEDERAL

Coordenação-Geral de Política Tributária

Análise da Arrecadação das
Receitas Federais

Julho de 2003

BRASÍLIA – AGOSTO 2003

SECRETÁRIO DA RECEITA FEDERAL

Jorge Antônio Deher Rachid

COORDENADOR-GERAL DE POLÍTICA TRIBUTÁRIA

Márcio Ferreira Verdi

COORDENADOR DE PREVISÃO E ANÁLISE

Raimundo Eloi de Carvalho

Análise da Arrecadação das Receitas Federais – Julho de 2003

Equipe Técnica

Denair Cirilo de Arantes

Marylda Macedo de Almeida e Castro

Itamar Alves Barbosa Júnior

Marcelo de Mello Gomide Loures

Rogério Augusto de Oliveira Lima

É autorizada a reprodução total ou parcial do conteúdo desta publicação desde que citada a fonte.

Esplanada dos Ministérios

Edifício Sede do Ministério da Fazenda, 7º andar, sala 705

Brasília – DF CEP - 70.048-900

Brasil

Tel.: Voz : (061) 412.2750/2751

Fax : (061) 412.1728

Home Page : <http://www.receita.fazenda.gov.br>

SUMÁRIO

I. Considerações Gerais	1
II. Desempenho do mês em relação ao mês anterior	2
III. Desempenho do mês em relação ao mesmo mês do ano anterior	3
IV. Desempenho acumulado no ano em relação ao mesmo período do ano anterior.....	4
V. Informações Adicionais	6
. Tabela I (Arrecadação – Julho/02 e Junho e Julho/03 – A preços correntes)	9
. Tabela I-A (Arrecadação s/ Receitas Atípicas – Julho/02 e Junho e Julho/03 – IPCA).....	10
. Tabela I-B (Arrecadação – Julho/02 e Junho e Julho/03 – IPCA)	11
. Tabela I-C (Arrecadação s/ Receitas Atípicas – Julho/02 e Junho e Julho/03 – IGP-DI).....	12
. Tabela I-D (Arrecadação – Julho/02 e Junho e Julho/03 – IGP-DI)	13
. Tabela II (Arrecadação – Janeiro a Julho – 2003/2002 – A preços correntes).....	14
. Tabela II-A (Arrecadação s/ Receitas Atípicas – Janeiro a Julho – 2003/2002 – IPCA)	15
. Tabela II-B (Arrecadação – Janeiro a Julho – 2003/2002 – IPCA)	16
. Tabela II-C (Arrecadação s/ Receitas Atípicas – Janeiro a Julho – 2003/2002 – IGP-DI)	17
. Tabela II-D (Arrecadação – Janeiro a Julho – 2003/2002 – IGP-DI)	18
. Tabela III (Arrecadação – Janeiro/99 a Julho/03 – A preços correntes)	19
. Tabela III-A (Arrecadação s/ Receitas Atípicas – Janeiro/99 a Julho/03 – IPCA)	20
. Tabela III-B (Arrecadação – Janeiro/99 a Julho/03 – IPCA)	21
. Tabela III-C (Arrecadação s/ Receitas Atípicas – Janeiro/99 a Julho/03 – IGP-DI).....	22
. Tabela III-D (Arrecadação – Janeiro/99 a Julho/03 – IGP-DI)	23
. Tabela IV (Depósitos Judiciais – Janeiro/99 a Julho/03 – A preços correntes)	24
. Tabela IV-A (Depósitos Judiciais – Janeiro/99 a Julho/03 – IPCA).....	25
. Tabela IV-B (Depósitos Judiciais – Janeiro/99 a Julho/03 – IGP-DI)	26
. Gráfico I-A (Arrecadação – Janeiro/00 a Julho/03 – IPCA)	27
. Gráfico I-B (Arrecadação – Janeiro/00 a Julho/03 – IGP-DI).....	28
. Gráfico II-A (Arrecadação I. Renda, IPI e Contribuições – Janeiro/00 a Julho/03 – IPCA)	29
. Gráfico II-B (Arrecadação I. Renda, IPI e Contribuições – Janeiro/00 a Julho/03 – IGP-DI)....	30

ANÁLISE DA ARRECADAÇÃO DAS RECEITAS FEDERAIS

JULHO DE 2003

I. CONSIDERAÇÕES GERAIS

A arrecadação dos impostos e contribuições administrados pela Receita Federal e das demais receitas (taxas e contribuições controladas por outros órgãos, exclusive as contribuições previdenciárias) atingiu o valor de **R\$ 23.393 milhões** no mês de julho de 2003 e **R\$ 156.449 milhões** no período de janeiro a julho de 2003.

a) Variação nominal

Excluídas as receitas atípicas, a arrecadação total, no período de janeiro a julho de 2003, apresentou crescimento nominal, em relação a igual período de 2002, de **23,69%** e as Receitas Administradas pela SRF de **21,75%**. Incluídas as receitas atípicas, o crescimento nominal da arrecadação total é de **16,76%** e o da Receita Administrada pela SRF de **14,68%**.

b) Variação real (IPCA/IGP-DI)

Excluídas as receitas atípicas, a arrecadação total, no período de janeiro a julho de 2003, apresentou variações reais, em relação a igual período de 2002, de **+6,63%/-4,29%** e as Receitas Administradas pela SRF de **+4,93%/-5,82%**. Incluídas as receitas atípicas, as variações reais da arrecadação total são de **+0,60%/-9,71%** e as da Receita Administrada pela SRF de **-1,22%/-11,34%**.

O quadro "A", a seguir, apresenta os valores mensais e acumulados da arrecadação do período de janeiro a julho de 2002/2003 e as variações nominais e reais, excluídas as receitas extras/atípicas.

O quadro "B" apresenta os mesmos dados do quadro "A", incluindo as receitas extras/atípicas.

QUADRO A
ARRECADAÇÃO DAS RECEITAS FEDERAIS
(EXCLUÍDAS AS RECEITAS ATÍPICAS)
(A PREÇOS CORRENTES E A PREÇOS DE JULHO/03 - IPCA/IGP-DI)
PERÍODO: JANEIRO A JULHO - 2003/2002

RECEITA		ARRECADAÇÃO (R\$ MILHOES)					VARIÇÃO (%)		
		2003			2002		JUL/03	JUL/03	JAN-JUL/03
		JUL	JUN	JAN-JUL	JUL	JAN-JUL	JUN/03	JUL/02	JAN-JUL/02
RECEITA ADMINISTRADA PELA SRF [A]	NOMINAL	21.460	18.324	143.650	18.804	117.991	17,12	14,13	21,75
	IPCA	21.460	18.360	145.767	21.705	138.918	16,89	(1,13)	4,93
	IGP-DI	21.460	18.287	143.451	23.339	152.311	17,35	(8,05)	(5,82)
DEMAIS RECEITAS [B]	NOMINAL	1.603	646	9.023	1.344	5.437	148,25	19,27	65,95
	IPCA	1.603	647	9.170	1.551	6.387	147,76	3,33	43,56
	IGP-DI	1.603	644	9.014	1.668	6.994	148,75	(3,90)	28,90
TOTAL [A]+[B]	NOMINAL	23.063	18.969	152.673	20.148	123.428	21,58	14,47	23,69
	IPCA	23.063	19.007	154.936	23.257	145.305	21,34	(0,83)	6,63
	IGP-DI	23.063	18.931	152.465	25.007	159.304	21,83	(7,77)	(4,29)

Fonte: SRF (SIADI).

QUADRO B
ARRECADAÇÃO DAS RECEITAS FEDERAIS
(A PREÇOS CORRENTES E A PREÇOS DE JULHO/03 - IPCA/IGP-DI)
PERÍODO: JANEIRO A JULHO - 2003/2002

RECEITA		ARRECADAÇÃO (R\$ MILHOES)					VARIÇÃO (%)		
		2003			2002		JUL/03	JUL/03	JAN-JUL/03
		JUL	JUN	JAN-JUL	JUL	JAN-JUL	JUN/03	JUL/02	JAN-JUL/02
RECEITA ADMINISTRADA PELA SRF [A]	NOMINAL	21.790	18.897	147.426	19.937	128.559	15,31	9,30	14,68
	IPCA	21.790	18.934	149.571	23.013	151.413	15,08	(5,31)	(1,22)
	IGP-DI	21.790	18.859	147.205	24.746	166.032	15,54	(11,94)	(11,34)
DEMAIS RECEITAS [B]	NOMINAL	1.603	646	9.023	1.344	5.437	148,25	19,27	65,95
	IPCA	1.603	647	9.170	1.551	6.387	147,76	3,33	43,56
	IGP-DI	1.603	644	9.014	1.668	6.994	148,75	(3,90)	28,90
TOTAL [A]+[B]	NOMINAL	23.393	19.542	156.449	21.281	133.996	19,71	9,93	16,76
	IPCA	23.393	19.581	158.740	24.564	157.801	19,47	(4,77)	0,60
	IGP-DI	23.393	19.503	156.219	26.414	173.026	19,95	(11,43)	(9,71)

Fonte: SRF (SIADI).

A análise detalhada do comportamento da arrecadação está contida nos itens **II**, **III** e **IV** a seguir:

II. DESEMPENHO DA ARRECADAÇÃO DE JULHO DE 2003 EM RELAÇÃO A JUNHO DE 2003 (Tabelas I, I-A, I-B, I-C e I-D):

Excluídas as receitas extras/atípicas, a arrecadação das Receitas Administradas pela SRF apresentou, no mês de julho de 2003, variações reais, em relação ao mês anterior, de **+16,89%/+17,35%**. Incluindo as receitas extras/atípicas as variações reais foram de **+15,08%/+15,54%**.

Os principais fatores que concorreram para esse resultado foram os seguintes:

- pagamento, em julho/03, da 1ª cota ou cota única do IRPJ e da CSLL referente ao trimestre encerrado no mês de junho de 2003;
- cinco semanas de fato gerador, em julho/03, contra quatro semanas em junho/03 relativamente aos tributos com apuração semanal (IRRF +19,75%/+20,23%; IOF +21,51%/+22,00%; e CPMF +32,81%/+33,34%); e
- arrecadação relativa ao parcelamento especial (PAES) em conformidade com o art. 1º da Lei nº 10.684/03, no valor total de **R\$ 200 milhões**, distribuído conforme quadro a seguir:

PARCELAMENTO ESPECIAL - PAES
JULHO DE 2003

UNIDADE: R\$ MILHÕES

DISCRIMINAÇÃO	Nº DE CONTRIBUÍNTES	%	VALOR	%
PESSOAS FÍSICAS	67.638	24,01	13	6,35
MICROEMPRESAS	124.297	44,12	15	7,32
EMPRESAS DE PEQUENO PORTE	70.552	25,04	18	9,19
DEMAIS PESSOAS JURÍDICAS	19.245	6,83	154	77,14
TOTAL	281.732	100,00	200	100,00

III. DESEMPENHO DA ARRECADAÇÃO DE JULHO DE 2003 EM RELAÇÃO A JULHO DE 2002 (Tabelas I, I-A, I-B, I-C e I-D):

Excluídas as receitas extras/atípicas, a arrecadação das Receitas Administradas pela SRF apresentou, no mês de julho de 2003, variações reais, em relação ao mesmo mês do ano anterior, de **-1,13%/-8,05%**. Incluindo as receitas atípicas, houve variação nominal de **9,30%** e reais de **-5,31%/-11,94%**.

A seguir, estão discriminados, por tributo, as variações reais mais relevantes e os fatores que concorreram para o resultado:

- **I. Importação (-25,12/-30,36%) e IPI-Vinculado (-38,71%/-43,00%):** resultado decorrente da conjugação dos seguintes fatores: redução de **19,48%** no valor em dólar das importações tributadas; de **8,28%** na alíquota média efetiva do I. Importação; de **28,53%** na alíquota média do IPI-Vinculado e de **1,87%** na taxa média de câmbio;

- **IPI-Automóveis (-10,79%/-17,04%):** redução de **7,4%** nas vendas de veículos ao mercado interno, redução das alíquotas nos veículos médios e populares a partir de 31/07/02 (Dec. nº 4.317/02 e 4.441/02); e
- **IPI-Outros (-11,00%/-17,23%):** reestruturação das alíquotas com reduções em setores importantes como produtos químicos e metalurgia básica (Dec. nº 4.441 de 25/10/02) e decisões judiciais favoráveis a contribuintes.

IV. DESEMPENHO DA ARRECADAÇÃO ACUMULADA DE JANEIRO A JULHO DE 2003 EM RELAÇÃO AO MESMO PERÍODO DE 2002 (Tabelas II, II-A, II-B, II-C e II-D):

A arrecadação das Receitas Administradas pela SRF, excluindo as receitas atípicas, apresentou, no período de janeiro a julho de 2003, variações reais de **+4,93%/-5,82%**. Incluindo as receitas atípicas, houve variação nominal de **14,68%** e reais de **-1,22%/-11,34%**, em relação a igual período do ano anterior.

O principal fator que concorreu para esse resultado foi a elevada concentração de arrecadação extra (R\$ 10.568 milhões) no período de janeiro a julho de 2002 contra R\$ 3.776 milhões em igual período de 2003, conforme discriminado no item V-a (vide página 6).

A seguir estão discriminados, por tributo, as variações reais mais relevantes e os fatores que concorreram para o resultado:

- **I. Importação (-0,95%/-11,06%) e IPI-Vinculado (-13,79%/-22,63%):** resultado decorrente da conjugação dos seguintes fatores: redução de **2,77%** no valor em dólar das importações tributadas; de **10,08%** na alíquota média efetiva do I. Importação e de **29,91%** na alíquota média do IPI-Vinculado e elevação de **26,80%** na taxa média de câmbio;
- **IPI-Automóveis (-18,18%/-26,62%):** redução de **5,8%** nas vendas ao mercado interno, redução das alíquotas para os veículos médios e populares a partir de 31/07/02 (Dec. nº 4.317/02 e 4.441/02);

- **IPI-Outros (-12,66%/-21,59%):** reestruturação de alíquotas com reduções em setores importantes como produtos químicos e metalurgia básica (Dec. nº 4.441 de 25/10/02) e decisões judiciais favoráveis a contribuintes;
- **IRPJ (+17,38%/+5,23% - excluídas receitas extras/atípicas):** Incluída a arrecadação extra (R\$ 8.499 milhões) ocorrida no período de janeiro a julho de 2002, relativa a fundos de pensão e realização de lucro de empresa estatal e R\$ 2.590 milhões, em 2003, as variações reais são de **-18,76%/-27,19%**;
- **IRRF-Rendimentos do Capital (+20,41%/+8,08%):** elevada arrecadação de operações de swap e de fundos de renda fixa que, em conjunto, apresentaram crescimentos reais de **+30,67%/+17,32%** em relação ao período de janeiro a julho de 2002;
- **IRRF-Outros Rendimentos (-20,43%/-28,54%):** elevada arrecadação extra, relativa a Depósitos Judiciais e Administrativos, em janeiro de 2002 (R\$ 274 milhões);
- **Cide-Combustíveis (-13,73%/-22,55%):** a arrecadação relativa ao ano de 2002 refere-se a 6 (seis) meses e a de 2003 a 7 (sete) meses. Ainda assim, ocorreu decréscimo na arrecadação entre esses períodos decorrente, principalmente, de decisões judiciais favoráveis a contribuintes;
- **Outras Receitas Administradas (-19,35%/-27,72%):** arrecadação extra, referente à Receita de Depósito em Garantia-Dívida Ativa, em fevereiro de 2002, no valor de R\$ 435 milhões; e
- **Demais Receitas (+43,56%/+28,90%):** elevada arrecadação de Royalties relativos à extração de petróleo nos meses de janeiro e abril de 2003.

V. INFORMAÇÕES ADICIONAIS:

a) ARRECADAÇÃO EXTRA/ATÍPICA

Ao longo do ano de 2002, ocorreram arrecadações extras/atípicas em montante significativo decorrente, especialmente, de medidas legais, restritas àquele ano, com vistas a recuperação de receitas relativas a exercícios anteriores.

No quadro a seguir, estão discriminadas, por tributo, as receitas extras/atípicas ocorridas no período de janeiro a julho de 2002/2003:

ARRECADAÇÃO EXTRA/ATÍPICA
(A PREÇOS CORRENTES)

UNIDADE: R\$ MILHÕES

DISCRIMINAÇÃO	JANEIRO A JULHO		
	2003 [A]	2002 [B]	[A]-[B]
• Fundos de Pensão (MP-2.222/01).....	-	7.391	(7.391)
IRPJ.....	-	6.992	(6.992)
IRRF-Outros.....	-	274	(274)
COFINS.....	-	91	(91)
PIS.....	-	34	(34)
• Realização de lucro pela transferência de títulos públicos (empresa estatal).....	-	1.336	(1.336)
IRPJ.....	-	925	(925)
CSLL.....	-	360	(360)
COFINS.....	-	42	(42)
PASEP.....	-	9	(9)
• Lei nº 10.637/02, art. 13.....	69	-	69
IRPJ.....	16	-	16
CSLL.....	3	-	3
COFINS.....	41	-	41
PIS.....	6	-	6
CPMF.....	3	-	3
• Receitas da Dívida Ativa - Depósito Garantia.....	-	435	(435)
Outras Receitas Administradas.....	-	435	(435)
• Ganho Operação Bolsa e Alienação de Bens.....	-	89	(89)
IRPF.....	-	89	(89)
• Depósitos Judiciais/Administrativos e Conversão de Depósitos.....	1.322	83	1.239
IRPJ.....	727	38	688
CSLL.....	358	-	358
COFINS.....	-	45	(45)
IPI-Vinculado.....	51	-	51
CPMF.....	122	-	122
Outras Receitas Administradas.....	64	-	64
• Resultado de empresas estatais.....	2.225	140	2.085
IRPJ.....	1.760	100	1.660
CSLL.....	465	40	425
• MP nº 38, art. 11.....	-	1.095	(1.095)
IRPJ.....	-	444	(444)
COFINS.....	-	33	(33)
PIS/PASEP.....	-	21	(21)
CSLL.....	-	596	(596)
• Outros.....	160	-	160
IRPF - Ganho de Capital na Alienação de Bens.....	73	-	73
IRPJ - Juros.....	87	-	87
TOTAL	3.776	10.568	(6.792)

b) PASSIVOS TRIBUTÁRIOS

O quadro a seguir mostra o montante do estoque de débitos apurados no âmbito da Secretaria da Receita Federal até 30 de julho de 2003.

PASSIVOS TRIBUTÁRIOS

UNIDADE: R\$ MILHÕES

DISCRIMINAÇÃO	POSIÇÃO EM 30/JUL/03		
	Nº CONTRIB./ PROCESSOS	VALOR CONSOLIDADO	%
1) SALDO DE PARCELAMENTOS	-	127.775	37,88
1.1) REFIS (*)	39.330	124.522	36,92
.SRF	-	81.350	24,12
.PGFN	-	16.013	4,75
.INSS	-	27.159	8,05
1.2) OUTROS	144.753	3.253	0,96
2) DÉBITOS EM COBRANÇA NA SRF	-	51.120	15,15
2.1) CONTA-CORRENTE PESSOA JURÍDICA (**)	2.088.313	5.530	1,64
2.2) CONTA-CORRENTE PESSOA FÍSICA	1.643.915	1.575	0,47
2.3) PROCESSOS FISCAIS (sem pendência de compensação)	144.872	44.015	
3) DÉBITOS COM EXIGIBILIDADE SUSPensa (EM JULGAMENTO E SUBJUDICE)	-	158.420	46,96
3.1) PROCESSOS FISCAIS (EM JULGAMENTO)	95.975	116.107	34,42
3.2) PROCESSOS FISCAIS (SUBJUDICE)	18.228	42.313	12,54
TOTAL	-	337.315	100,00

Fonte: CORAT

(*) O acréscimo de contribuintes deve-se a reinclusão de optantes excluídos.

(**) Os valores informados para o conta corrente pessoa jurídica em abril e maio/2003 consideravam contribuinte com erro de preenchimento de declaração.

Obs.: Não inclui valores da dívida ativa em cobrança na PGFN.

c) REFIS

Foram recepcionados, até dezembro de 2001, 129.085 termos de opções pelo REFIS. Até o mês de julho de 2003, considerando as exclusões e reinclusões, permanecem 39.330 empresas no programa.

O quadro a seguir mostra a evolução da arrecadação do REFIS referente aos tributos e contribuições administrados pela SRF e INSS, no ano de 2002 e de 2003:

ARRECADAÇÃO DO REFIS PERÍODO: 2002 E JANEIRO A JULHO DE 2003

UNIDADE: R\$ MILHÕES

MÊS	QUANT. DARF (MÉDIA MENSAL)	ARRECADAÇÃO		
		SRF/PGFN	INSS	TOTAL
JAN-DEZ 2002	84.201	1.390	400	1.790
JAN	71.141	124	35	159
FEV	62.844	97	28	125
MAR	65.149	98	28	126
ABR	61.839	109	31	140
MAI	61.004	104	29	133
JUN	57.868	100	27	127
JUL	56.411	80	22	102
JAN-JUL 2003	62.322	712	199	912

d) SIMPLES

ARRECAÇÃO DO SIMPLES
PERÍODO: 2002 E JANEIRO A JULHO DE 2003

UNIDADE: R\$ MILHARES

MÊS	SRF		INSS		ICMS/ISS		TOTAL	
	VALOR	%	VALOR	%	VALOR	%	VALOR	%
JAN-DEZ 2002	4.164.978	59,51	2.809.648	40,15	24.086	0,34	6.998.712	100,00
JAN	457.517	58,41	323.479	41,30	2.283	0,29	783.279	100,00
FEV	333.563	59,85	221.793	39,79	1.998	0,36	557.353	100,00
MAR	334.342	59,87	222.077	39,76	2.061	0,37	558.480	100,00
ABR	348.613	60,03	230.197	39,64	1.922	0,33	580.731	100,00
MAI	376.957	59,97	249.526	39,70	2.104	0,33	628.587	100,00
JUN	403.247	60,05	266.152	39,63	2.170	0,32	671.569	100,00
JUL	414.092	59,81	276.076	39,87	2.197	0,32	692.365	100,00
JAN-JUL 2003	2.668.331	59,66	1.789.299	40,01	14.735	0,33	4.472.364	100,00

Fonte: SRF (SIADI)

Obs.: Na arrecadação do INSS, ICMS e ISS estão incluídos os acréscimos de multas e juros de mora

e) DECOMPOSIÇÃO DA ARRECAÇÃO DO IRPJ

ARRECAÇÃO DO IRPJ
PERÍODO: 2002 E JANEIRO A JULHO DE 2003

UNIDADE: R\$ MILHÕES

MÊS	LUCRO REAL		LUCRO PRESUMIDO		FUNDOS DE PENSÕES		OUTROS		TOTAL	
	VALOR	%	VALOR	%	VALOR	%	VALOR	%	VALOR	%
JAN-DEZ 2002	15.369	45,35	4.291	12,66	9.107	26,87	5.126	15,12	33.893	100,00
JAN	2.075	58,26	945	26,53	-	-	542	15,21	3.562	100,00
FEV	2.252	85,41	198	7,50	-	-	187	7,09	2.637	100,00
MAR	1.740	79,40	183	8,33	-	-	269	12,27	2.192	100,00
ABR	2.111	63,50	867	26,09	-	-	346	10,40	3.324	100,00
MAI	3.070	79,89	208	5,40	-	-	565	14,71	3.843	100,00
JUN	1.161	63,63	169	9,27	-	-	494	27,10	1.825	100,00
JUL	1.726	57,75	968	32,39	-	-	295	9,86	2.989	100,00
JAN-JUL 2003	14.136	69,39	3.538	17,37	-	-	2.698	13,24	20.371	100,00

f) ARRECAÇÃO DOS RENDIMENTOS DE CAPITAL

ARRECAÇÃO DE IRRF-RENDIMENTOS DE CAPITAL
PERÍODO: JANEIRO A JULHO - 2003/2002
(A PREÇOS CORRENTES)

UNIDADE: R\$ MILHÕES

MÊS	FUNDOS DE RENDA FIXA		OPERAÇÕES DE SWAP		JUROS REMUN. CAP. PRÓPRIO		OUTRAS		TOTAL	
	2003	2002	2003	2002	2003	2002	2003	2002	2003	2002
JAN	702	491	319	59	586	839	567	402	2.174	1.792
FEV	870	563	250	46	154	36	446	304	1.720	949
MAR	755	471	202	31	45	65	450	300	1.452	867
ABR	672	479	245	42	154	104	613	356	1.684	982
MAI	681	581	104	89	65	77	474	402	1.325	1.149
JUN	740	284	65	156	51	50	498	348	1.354	838
JUL	738	542	62	401	226	119	596	483	1.622	1.545
JAN-JUL	5.158	3.411	1.246	824	1.282	1.291	3.643	2.594	11.330	8.120
VAR.% 2003 2002	51,22		51,25		(0,66)		40,43		39,53	

Brasília, 14 de agosto de 2003.

Coordenação-Geral de Política Tributária

TABELA I
ARRECAÇÃO DAS RECEITAS FEDERAIS
PERÍODO: JULHO DE 2002 E JUNHO E JULHO DE 2003
(A PREÇOS CORRENTES)

UNIDADE: R\$ MILHÕES

RECEITAS	2003		2002	VARIACAO (%)	
	JULHO	JUNHO	JULHO	JUL/03 JUN/03	JUL/03 JUL/02
IMPOSTO SOBRE IMPORTAÇÃO	672	589	778	14,06	(13,56)
I.P.I-TOTAL	1.489	1.561	1.614	(4,57)	(7,73)
I.P.I-FUMO	151	167	143	(9,80)	5,24
I.P.I-BEBIDAS	128	148	141	(13,53)	(9,20)
I.P.I-AUTOMÓVEIS	187	201	182	(7,03)	2,97
I.P.I-VINCULADO À IMPORTAÇÃO	345	318	488	8,57	(29,25)
I.P.I-OUTROS	678	727	660	(6,62)	2,73
IMPOSTO SOBRE A RENDA-TOTAL	8.036	6.128	7.105	31,13	13,11
I.RENDA-PESSOA FÍSICA	459	479	417	(4,31)	10,07
I.RENDA-PESSOA JURÍDICA	2.989	1.825	2.544	63,79	17,47
ENTIDADES FINANCEIRAS	360	260	551	38,35	(34,65)
DEMAIS EMPRESAS	2.629	1.564	1.993	68,03	31,90
I.RENDA-RETIDO NA FONTE	4.588	3.824	4.144	19,99	10,74
I.R.R.F-RENDIMENTOS DO TRABALHO	2.335	1.855	1.956	25,91	19,43
I.R.R.F-RENDIMENTOS DE CAPITAL	1.622	1.354	1.545	19,78	4,98
I.R.R.F-REMESSAS PARA O EXTERIOR	336	392	386	(14,18)	(12,79)
I.R.R.F-OUTROS RENDIMENTOS	295	223	258	32,04	14,50
IOF - I. S/ OPERAÇÕES FINANCEIRAS	424	348	362	21,75	17,11
ITR - I. TERRITORIAL RURAL	9	12	6	(25,09)	43,17
CPMF - CONTRIB. MOVIMENTAÇÃO FINANCEIRA	2.199	1.652	1.900	33,07	15,74
COFINS - CONTRIB. P/ A SEGURIDADE SOCIAL	4.650	4.813	4.111	(3,37)	13,11
ENTIDADES FINANCEIRAS	350	310	244	12,73	43,57
DEMAIS EMPRESAS *	4.301	4.502	3.868	(4,48)	11,19
CONTRIBUIÇÃO PARA O PIS/PASEP	1.369	1.421	1.049	(3,63)	30,51
ENTIDADES FINANCEIRAS	71	66	58	7,29	21,32
DEMAIS EMPRESAS *	1.298	1.355	991	(4,17)	31,05
CSSL - CONTRIB. SOCIAL S/ LUCRO LÍQUIDO	1.406	1.048	1.708	34,16	(17,68)
ENTIDADES FINANCEIRAS	82	72	510	14,33	(83,86)
DEMAIS EMPRESAS	1.323	976	1.197	35,63	10,54
CIDE-COMBUSTÍVEIS *	629	681	685	(7,76)	(8,20)
CONTRIB. P/ PLANO SEGUR. SOCIAL SERVID.	356	346	323	3,18	10,40
CONTRIBUIÇÃO PARA O FUNDAF	29	27	28	8,57	4,09
OUTRAS RECEITAS ADMINISTRADAS	243	164	167	48,31	45,19
SUBTOTAL [A]	21.512	18.790	19.836	14,49	8,45
REFIS [B]	78	97	101	(19,90)	(22,80)
PAES [C]	200	9	-	2.140,25	-
RECEITA ADMINISTRADA PELA SRF [D]=[A]+[B]+[C]	21.790	18.897	19.937	15,31	9,30
DEMAIS RECEITAS [E]	1.603	646	1.344	148,25	19,27
TOTAL GERAL DAS RECEITAS [F]=[D]+[E]	23.393	19.542	21.281	19,71	9,93

* Valores apurados na declaração da CIDE alocados nas respectivas contribuições.

TABELA I-A
ARRECAÇÃO DAS RECEITAS FEDERAIS (EXCLUINDO AS RECEITAS EXTRAS/ATÍPICAS)
PERÍODO: JULHO DE 2002 E JUNHO E JULHO DE 2003
(A PREÇOS DE JULHO/03 - IPCA)

UNIDADE: R\$ MILHÕES

RECEITAS	2003		2002	VARIÇÃO (%)	
	JULHO	JUNHO	JULHO	JUL/03 JUN/03	JUL/03 JUL/02
IMPOSTO SOBRE IMPORTAÇÃO	672	591	898	13,83	(25,12)
I.P.I-TOTAL	1.489	1.564	1.863	(4,76)	(20,06)
I.P.I-FUMO	151	168	166	(9,98)	(8,83)
I.P.I-BEBIDAS	128	148	162	(13,71)	(21,34)
I.P.I-AUTOMÓVEIS	187	202	210	(7,21)	(10,79)
I.P.I-VINCULADO À IMPORTAÇÃO	345	319	563	8,35	(38,71)
I.P.I-OUTROS	678	728	762	(6,80)	(11,00)
IMPOSTO SOBRE A RENDA-TOTAL	7.776	5.837	7.644	33,22	1,72
I.RENDA-PESSOA FÍSICA	459	480	481	(4,50)	(4,64)
I.RENDA-PESSOA JURÍDICA	2.729	1.525	2.380	78,96	14,64
ENTIDADES FINANCEIRAS	360	261	311	38,07	15,88
DEMAIS EMPRESAS	2.369	1.264	2.069	87,40	14,46
I.RENDA-RETIDO NA FONTE	4.588	3.832	4.783	19,75	(4,07)
I.R.R.F-RENDIMENTOS DO TRABALHO	2.335	1.859	2.257	25,66	3,46
I.R.R.F-RENDIMENTOS DE CAPITAL	1.622	1.357	1.783	19,54	(9,05)
I.R.R.F-REMESSAS PARA O EXTERIOR	336	393	445	(14,35)	(24,45)
I.R.R.F-OUTROS RENDIMENTOS	295	224	297	31,78	(0,81)
IOF - I. S/ OPERAÇÕES FINANCEIRAS	424	349	418	21,51	1,45
ITR - I. TERRITORIAL RURAL	9	12	7	(25,24)	24,03
CPMF - CONTRIB. MOVIMENTAÇÃO FINANCEIRA	2.199	1.656	2.193	32,81	0,27
COFINS - CONTRIB. P/ A SEGURIDADE SOCIAL	4.650	4.822	4.707	(3,56)	(1,21)
ENTIDADES FINANCEIRAS	350	311	281	12,51	24,60
DEMAIS EMPRESAS *	4.301	4.511	4.427	(4,67)	(2,84)
CONTRIBUIÇÃO PARA O PIS/PASEP	1.369	1.423	1.186	(3,83)	15,40
ENTIDADES FINANCEIRAS	71	66	58	7,07	21,90
DEMAIS EMPRESAS *	1.298	1.357	1.128	(4,36)	15,06
CSSL - CONTRIB. SOCIAL S/ LUCRO LÍQUIDO	1.336	779	1.283	71,39	4,13
ENTIDADES FINANCEIRAS	82	72	109	14,10	(24,76)
DEMAIS EMPRESAS	1.253	707	1.173	77,24	6,83
CIDE-COMBUSTÍVEIS *	629	683	790	(7,94)	(20,47)
CONTRIB. P/ PLANO SEGUR. SOCIAL SERVID.	356	346	373	2,98	(4,35)
CONTRIBUIÇÃO PARA O FUNDAF	29	27	33	8,36	(9,82)
OUTRAS RECEITAS ADMINISTRADAS	243	164	193	48,02	25,78
SUBTOTAL [A]	21.182	18.254	21.589	16,04	(1,88)
REFIS [B]	78	98	117	(20,06)	(33,12)
PAES [C]	200	9	-	2.135,78	-
RECEITA ADMINISTRADA PELA SRF [D]=[A]+[B]+[C]	21.460	18.360	21.705	16,89	(1,13)
DEMAIS RECEITAS [E]	1.603	647	1.551	147,76	3,33
TOTAL GERAL DAS RECEITAS [F]=[D]+[E]	23.063	19.007	23.257	21,34	(0,83)

* Valores apurados na declaração da CIDE alocados nas respectivas contribuições.

TABELA I-B
ARRECAÇÃO DAS RECEITAS FEDERAIS
PERÍODO: JULHO DE 2002 E JUNHO E JULHO DE 2003
(A PREÇOS DE JULHO/03 - IPCA)

UNIDADE: R\$ MILHÕES

RECEITAS	2003		2002	VARIÇÃO (%)	
	JULHO	JUNHO	JULHO	JUL/03 JUN/03	JUL/03 JUL/02
IMPOSTO SOBRE IMPORTAÇÃO	672	591	898	13,83	(25,12)
I.P.I-TOTAL	1.489	1.564	1.863	(4,76)	(20,06)
I.P.I-FUMO	151	168	166	(9,98)	(8,83)
I.P.I-BEBIDAS	128	148	162	(13,71)	(21,34)
I.P.I-AUTOMÓVEIS	187	202	210	(7,21)	(10,79)
I.P.I-VINCULADO À IMPORTAÇÃO	345	319	563	8,35	(38,71)
I.P.I-OUTROS	678	728	762	(6,80)	(11,00)
IMPOSTO SOBRE A RENDA-TOTAL	8.036	6.141	8.201	30,87	(2,01)
I.RENDA-PESSOA FÍSICA	459	480	481	(4,50)	(4,64)
I.RENDA-PESSOA JURÍDICA	2.989	1.829	2.937	63,46	1,77
ENTIDADES FINANCEIRAS	360	261	636	38,07	(43,39)
DEMAIS EMPRESAS	2.629	1.568	2.300	67,69	14,26
I.RENDA-RETIDO NA FONTE	4.588	3.832	4.783	19,75	(4,07)
I.R.R.F-RENDIMENTOS DO TRABALHO	2.335	1.859	2.257	25,66	3,46
I.R.R.F-RENDIMENTOS DE CAPITAL	1.622	1.357	1.783	19,54	(9,05)
I.R.R.F-REMESSAS PARA O EXTERIOR	336	393	445	(14,35)	(24,45)
I.R.R.F-OUTROS RENDIMENTOS	295	224	297	31,78	(0,81)
IOF - I. S/ OPERAÇÕES FINANCEIRAS	424	349	418	21,51	1,45
ITR - I. TERRITORIAL RURAL	9	12	7	(25,24)	24,03
CPMF - CONTRIB. MOVIMENTAÇÃO FINANCEIRA	2.199	1.656	2.193	32,81	0,27
COFINS - CONTRIB. P/ A SEGURIDADE SOCIAL	4.650	4.822	4.746	(3,56)	(2,01)
ENTIDADES FINANCEIRAS	350	311	281	12,51	24,38
DEMAIS EMPRESAS *	4.301	4.511	4.465	(4,67)	(3,67)
CONTRIBUIÇÃO PARA O PIS/PASEP	1.369	1.423	1.211	(3,83)	13,07
ENTIDADES FINANCEIRAS	71	66	67	7,07	5,11
DEMAIS EMPRESAS *	1.298	1.357	1.143	(4,36)	13,53
CSSL - CONTRIB. SOCIAL S/ LUCRO LÍQUIDO	1.406	1.050	1.971	33,90	(28,68)
ENTIDADES FINANCEIRAS	82	72	589	14,10	(86,02)
DEMAIS EMPRESAS	1.323	978	1.382	35,36	(4,24)
CIDE-COMBUSTÍVEIS *	629	683	790	(7,94)	(20,47)
CONTRIB. P/ PLANO SEGUR. SOCIAL SERVID.	356	346	373	2,98	(4,35)
CONTRIBUIÇÃO PARA O FUNDAF	29	27	33	8,36	(9,82)
OUTRAS RECEITAS ADMINISTRADAS	243	164	193	48,02	25,78
SUBTOTAL [A]	21.512	18.828	22.896	14,26	(6,05)
REFIS [B]	78	98	117	(20,06)	(33,12)
PAES [C]	200	9	-	2.135,78	-
RECEITA ADMINISTRADA PELA SRF [D]=[A]+[B]+[C]	21.790	18.934	23.013	15,08	(5,31)
DEMAIS RECEITAS [E]	1.603	647	1.551	147,76	3,33
TOTAL GERAL DAS RECEITAS [F]=[D]+[E]	23.393	19.581	24.564	19,47	(4,77)

* Valores apurados na declaração da CIDE alocados nas respectivas contribuições.

TABELA I-C
ARRECAÇÃO DAS RECEITAS FEDERAIS (EXCLUINDO AS RECEITAS EXTRAS/ATÍPICAS)
PERÍODO: JULHO DE 2002 E JUNHO E JULHO DE 2003
(A PREÇOS DE JULHO/03 - IGP-DI)

UNIDADE: R\$ MILHÕES

RECEITAS	2003		2002	VARIACAO (%)	
	JULHO	JUNHO	JULHO	JUL/03 JUN/03	JUL/03 JUL/02
IMPOSTO SOBRE IMPORTAÇÃO	672	588	965	14,29	(30,36)
I.P.I-TOTAL	1.489	1.558	2.003	(4,38)	(25,66)
I.P.I-FUMO	151	167	178	(9,62)	(15,21)
I.P.I-BEBIDAS	128	147	175	(13,36)	(26,84)
I.P.I-AUTOMÓVEIS	187	201	225	(6,84)	(17,04)
I.P.I-VINCULADO À IMPORTAÇÃO	345	317	606	8,79	(43,00)
I.P.I-OUTROS	678	725	820	(6,43)	(17,23)
IMPOSTO SOBRE A RENDA-TOTAL	7.776	5.814	8.220	33,75	(5,40)
I.RENDA-PESSOA FÍSICA	459	478	517	(4,12)	(11,32)
I.RENDA-PESSOA JURÍDICA	2.729	1.519	2.560	79,68	6,61
ENTIDADES FINANCEIRAS	360	260	334	38,63	7,76
DEMAIS EMPRESAS	2.369	1.259	2.225	88,15	6,44
I.RENDA-RETIDO NA FONTE	4.588	3.816	5.143	20,23	(10,78)
I.R.R.F-RENDIMENTOS DO TRABALHO	2.335	1.851	2.427	26,16	(3,78)
I.R.R.F-RENDIMENTOS DE CAPITAL	1.622	1.351	1.917	20,02	(15,42)
I.R.R.F-REMESSAS PARA O EXTERIOR	336	391	479	(14,01)	(29,74)
I.R.R.F-OUTROS RENDIMENTOS	295	223	320	32,31	(7,75)
IOF - I. S/ OPERAÇÕES FINANCEIRAS	424	348	449	22,00	(5,65)
ITR - I. TERRITORIAL RURAL	9	12	8	(24,94)	15,35
CPMF - CONTRIB. MOVIMENTAÇÃO FINANCEIRA	2.199	1.649	2.358	33,34	(6,75)
COFINS - CONTRIB. P/ A SEGURIDADE SOCIAL	4.650	4.803	5.062	(3,18)	(8,12)
ENTIDADES FINANCEIRAS	350	310	302	12,96	15,88
DEMAIS EMPRESAS *	4.301	4.493	4.760	(4,29)	(9,65)
CONTRIBUIÇÃO PARA O PIS/PASEP	1.369	1.418	1.276	(3,44)	7,32
ENTIDADES FINANCEIRAS	71	66	62	7,50	13,37
DEMAIS EMPRESAS *	1.298	1.352	1.213	(3,97)	7,01
CSSL - CONTRIB. SOCIAL S/ LUCRO LÍQUIDO	1.336	776	1.379	72,08	(3,16)
ENTIDADES FINANCEIRAS	82	72	118	14,55	(30,03)
DEMAIS EMPRESAS	1.253	704	1.262	77,96	(0,65)
CIDE-COMBUSTÍVEIS *	629	680	850	(7,57)	(26,04)
CONTRIB. P/ PLANO SEGUR. SOCIAL SERVID.	356	345	401	3,39	(11,05)
CONTRIBUIÇÃO PARA O FUNDAF	29	27	35	8,79	(16,13)
OUTRAS RECEITAS ADMINISTRADAS	243	163	207	48,61	16,97
SUBTOTAL [A]	21.182	18.181	23.214	16,51	(8,75)
REFIS [B]	78	97	126	(19,74)	(37,80)
PAES [C]	200	9	-	2.144,74	-
RECEITA ADMINISTRADA PELA SRF [D]=[A]+[B]+[C]	21.460	18.287	23.339	17,35	(8,05)
DEMAIS RECEITAS [E]	1.603	644	1.668	148,75	(3,90)
TOTAL GERAL DAS RECEITAS [F]=[D]+[E]	23.063	18.931	25.007	21,83	(7,77)

* Valores apurados na declaração da CIDE alocados nas respectivas contribuições.

TABELA I-D
ARRECAÇÃO DAS RECEITAS FEDERAIS
PERÍODO: JULHO DE 2002 E JUNHO E JULHO DE 2003
(A PREÇOS DE JULHO/03 - IGP-DI)

UNIDADE: R\$ MILHÕES

RECEITAS	2003		2002	VARIACAO (%)	
	JULHO	JUNHO	JULHO	JUL/03 JUN/03	JUL/03 JUL/02
IMPOSTO SOBRE IMPORTAÇÃO	672	588	965	14,29	(30,36)
I.P.I-TOTAL	1.489	1.558	2.003	(4,38)	(25,66)
I.P.I-FUMO	151	167	178	(9,62)	(15,21)
I.P.I-BEBIDAS	128	147	175	(13,36)	(26,84)
I.P.I-AUTOMÓVEIS	187	201	225	(6,84)	(17,04)
I.P.I-VINCULADO À IMPORTAÇÃO	345	317	606	8,79	(43,00)
I.P.I-OUTROS	678	725	820	(6,43)	(17,23)
IMPOSTO SOBRE A RENDA-TOTAL	8.036	6.116	8.818	31,39	(8,87)
I.RENDA-PESSOA FÍSICA	459	478	517	(4,12)	(11,32)
I.RENDA-PESSOA JURÍDICA	2.989	1.821	3.158	64,12	(5,35)
ENTIDADES FINANCEIRAS	360	260	684	38,63	(47,35)
DEMAIS EMPRESAS	2.629	1.561	2.474	68,36	6,27
I.RENDA-RETIDO NA FONTE	4.588	3.816	5.143	20,23	(10,78)
I.R.R.F-RENDIMENTOS DO TRABALHO	2.335	1.851	2.427	26,16	(3,78)
I.R.R.F-RENDIMENTOS DE CAPITAL	1.622	1.351	1.917	20,02	(15,42)
I.R.R.F-REMESSAS PARA O EXTERIOR	336	391	479	(14,01)	(29,74)
I.R.R.F-OUTROS RENDIMENTOS	295	223	320	32,31	(7,75)
IOF - I. S/ OPERAÇÕES FINANCEIRAS	424	348	449	22,00	(5,65)
ITR - I. TERRITORIAL RURAL	9	12	8	(24,94)	15,35
CPMF - CONTRIB. MOVIMENTAÇÃO FINANCEIRA	2.199	1.649	2.358	33,34	(6,75)
COFINS - CONTRIB. P/ A SEGURIDADE SOCIAL	4.650	4.803	5.103	(3,18)	(8,87)
ENTIDADES FINANCEIRAS	350	310	302	12,96	15,67
DEMAIS EMPRESAS *	4.301	4.493	4.801	(4,29)	(10,42)
CONTRIBUIÇÃO PARA O PIS/PASEP	1.369	1.418	1.302	(3,44)	5,15
ENTIDADES FINANCEIRAS	71	66	72	7,50	(2,25)
DEMAIS EMPRESAS *	1.298	1.352	1.229	(3,97)	5,59
CSSL - CONTRIB. SOCIAL S/ LUCRO LÍQUIDO	1.406	1.046	2.119	34,43	(33,67)
ENTIDADES FINANCEIRAS	82	72	634	14,55	(87,00)
DEMAIS EMPRESAS	1.323	974	1.486	35,90	(10,94)
CIDE-COMBUSTÍVEIS *	629	680	850	(7,57)	(26,04)
CONTRIB. P/ PLANO SEGUR. SOCIAL SERVID.	356	345	401	3,39	(11,05)
CONTRIBUIÇÃO PARA O FUNDAF	29	27	35	8,79	(16,13)
OUTRAS RECEITAS ADMINISTRADAS	243	163	207	48,61	16,97
SUBTOTAL [A]	21.512	18.753	24.620	14,72	(12,62)
REFIS [B]	78	97	126	(19,74)	(37,80)
PAES [C]	200	9	-	2.144,74	-
RECEITA ADMINISTRADA PELA SRF [D]=[A]+[B]+[C]	21.790	18.859	24.746	15,54	(11,94)
DEMAIS RECEITAS [E]	1.603	644	1.668	148,75	(3,90)
TOTAL GERAL DAS RECEITAS [F]=[D]+[E]	23.393	19.503	26.414	19,95	(11,43)

* Valores apurados na declaração da CIDE alocados nas respectivas contribuições.

TABELA II
ARRECADAÇÃO DAS RECEITAS FEDERAIS
PERÍODO: JANEIRO A JULHO - 2003/2002
(A PREÇOS CORRENTES)

UNIDADE: R\$ MILHÕES

RECEITAS	2003 [A]	2002 [B]	VAR. (%) [A]/[B]	PARTICIPAÇÃO (%)	
				2003	2002
IMPOSTO SOBRE IMPORTAÇÃO	4.730	4.121	14,76	3,02	3,08
I.P.I-TOTAL	10.961	10.888	0,67	7,01	8,13
I.P.I-FUMO	1.117	1.096	1,96	0,71	0,82
I.P.I-BEBIDAS	1.096	1.035	5,87	0,70	0,77
I.P.I-AUTOMÓVEIS	1.409	1.481	(4,85)	0,90	1,11
I.P.I-VINCULADO À IMPORTAÇÃO	2.645	2.650	(0,18)	1,69	1,98
I.P.I-OUTROS	4.694	4.626	1,47	3,00	3,45
IMPOSTO SOBRE A RENDA-TOTAL	54.119	49.219	9,95	34,59	36,73
I.RENDA-PESSOA FÍSICA	3.471	3.017	15,05	2,22	2,25
I.RENDA-PESSOA JURÍDICA	20.371	21.560	(5,51)	13,02	16,09
ENTIDADES FINANCEIRAS	3.988	2.820	41,43	2,55	2,10
DEMAIS EMPRESAS	16.383	18.740	(12,58)	10,47	13,99
I.RENDA-RETIDO NA FONTE	30.277	24.642	22,86	19,35	18,39
I.R.R.F-RENDIMENTOS DO TRABALHO	14.190	12.097	17,30	9,07	9,03
I.R.R.F-RENDIMENTOS DE CAPITAL	11.330	8.120	39,53	7,24	6,06
I.R.R.F-REMESSAS PARA O EXTERIOR	3.030	2.561	18,32	1,94	1,91
I.R.R.F-OUTROS RENDIMENTOS	1.727	1.865	(7,39)	1,10	1,39
IOF - I. S/ OPERAÇÕES FINANCEIRAS	2.549	2.323	9,75	1,63	1,73
ITR - I. TERRITORIAL RURAL	65	50	29,77	0,04	0,04
CPMF - CONTRIB. MOVIMENTAÇÃO FINANCEIRA	13.470	11.232	19,93	8,61	8,38
COFINS - CONTRIB. P/ A SEGURIDADE SOCIAL	32.874	27.395	20,00	21,01	20,44
ENTIDADES FINANCEIRAS	2.321	1.626	42,76	1,48	1,21
DEMAIS EMPRESAS *	30.553	25.769	18,57	19,53	19,23
CONTRIBUIÇÃO PARA O PIS/PASEP	9.772	6.766	44,43	6,25	5,05
ENTIDADES FINANCEIRAS	498	368	35,36	0,32	0,27
DEMAIS EMPRESAS *	9.274	6.397	44,96	5,93	4,77
CSLL - CONTRIB. SOCIAL S/ LUCRO LÍQUIDO	9.747	7.577	28,63	6,23	5,65
ENTIDADES FINANCEIRAS	1.278	1.343	(4,84)	0,82	1,00
DEMAIS EMPRESAS	8.469	6.234	35,84	5,41	4,65
CIDE-COMBUSTÍVEIS *	4.159	4.160	(0,04)	2,66	3,10
CONTRIB. P/ PLANO SEGUR. SOCIAL SERVID.	2.458	2.369	3,73	1,57	1,77
CONTRIBUIÇÃO PARA O FUNDAF	177	187	(5,08)	0,11	0,14
OUTRAS RECEITAS ADMINISTRADAS	1.442	1.534	(6,01)	0,92	1,14
SUBTOTAL [A]	146.522	127.820	14,63	93,66	95,39
REFIS [B]	695	739	(5,90)	0,44	0,55
PAES [C]	209	-	-	0,13	-
RECEITA ADMINISTRADA PELA SRF [D]=[A]+[B]+[C]	147.426	128.559	14,68	94,23	95,94
DEMAIS RECEITAS [E]	9.023	5.437	65,95	5,77	4,06
TOTAL GERAL DAS RECEITAS [F]=[D]+[E]	156.449	133.996	16,76	100,00	100,00

* Valores apurados na declaração da CIDE alocados nas respectivas contribuições.

TABELA II-A
ARRECAÇÃO DAS RECEITAS FEDERAIS (EXCLUINDO AS RECEITAS ATÍPICAS)
PERÍODO: JANEIRO A JULHO - 2003/2002
(A PREÇOS DE JULHO/03 - IPCA)

UNIDADE: R\$ MILHÕES

RECEITAS	2003 [A]	2002 [B]	VAR. (%) [A]/[B]	PARTICIPAÇÃO (%)	
				2003	2002
IMPOSTO SOBRE IMPORTAÇÃO	4.801	4.847	(0,95)	3,10	3,34
I.P.I-TOTAL	11.063	12.816	(13,68)	7,14	8,82
I.P.I-FUMO	1.133	1.291	(12,24)	0,73	0,89
I.P.I-BEBIDAS	1.113	1.220	(8,74)	0,72	0,84
I.P.I-AUTOMÓVEIS	1.427	1.744	(18,18)	0,92	1,20
I.P.I-VINCULADO À IMPORTAÇÃO	2.634	3.117	(15,48)	1,70	2,14
I.P.I-OUTROS	4.756	5.445	(12,66)	3,07	3,75
IMPOSTO SOBRE A RENDA-TOTAL	52.230	47.524	9,90	33,71	32,71
I.RENDA-PESSOA FÍSICA	3.426	3.437	(0,30)	2,21	2,37
I.RENDA-PESSOA JURÍDICA	18.069	15.393	17,38	11,66	10,59
ENTIDADES FINANCEIRAS	4.070	3.000	35,70	2,63	2,06
DEMAIS EMPRESAS	13.998	12.393	12,95	9,03	8,53
I.RENDA-RETIDO NA FONTE	30.735	28.694	7,11	19,84	19,75
I.R.R.F-RENDIMENTOS DO TRABALHO	14.386	14.243	1,01	9,29	9,80
I.R.R.F-RENDIMENTOS DE CAPITAL	11.516	9.564	20,41	7,43	6,58
I.R.R.F-REMESSAS PARA O EXTERIOR	3.082	3.015	2,21	1,99	2,07
I.R.R.F-OUTROS RENDIMENTOS	1.751	1.873	(6,50)	1,13	1,29
IOF - I. S/ OPERAÇÕES FINANCEIRAS	2.585	2.734	(5,46)	1,67	1,88
ITR - I. TERRITORIAL RURAL	66	59	11,61	0,04	0,04
CPMF - CONTRIB. MOVIMENTAÇÃO FINANCEIRA	13.537	13.222	2,38	8,74	9,10
COFINS - CONTRIB. P/ A SEGURIDADE SOCIAL	33.313	32.006	4,08	21,50	22,03
ENTIDADES FINANCEIRAS	2.357	1.915	23,07	1,52	1,32
DEMAIS EMPRESAS *	30.956	30.091	2,88	19,98	20,71
CONTRIBUIÇÃO PARA O PIS/PASEP	9.910	7.889	25,61	6,40	5,43
ENTIDADES FINANCEIRAS	506	424	19,29	0,33	0,29
DEMAIS EMPRESAS *	9.404	7.465	25,97	6,07	5,14
CSLL - CONTRIB. SOCIAL S/ LUCRO LÍQUIDO	9.058	7.756	16,79	5,85	5,34
ENTIDADES FINANCEIRAS	1.306	1.097	18,99	0,84	0,76
DEMAIS EMPRESAS	7.752	6.658	16,43	5,00	4,58
CIDE-COMBUSTÍVEIS *	4.219	4.890	(13,73)	2,72	3,37
CONTRIB. P/ PLANO SEGUR. SOCIAL SERVID.	2.496	2.791	(10,59)	1,61	1,92
CONTRIBUIÇÃO PARA O FUNDAF	180	220	(18,26)	0,12	0,15
OUTRAS RECEITAS ADMINISTRADAS	1.396	1.294	7,92	0,90	0,89
SUBTOTAL [A]	144.852	138.048	4,93	93,49	95,01
REFIS [B]	706	870	(18,90)	0,46	0,60
PAES [C]	209	-	-	0,13	-
RECEITA ADMINISTRADA PELA SRF [D]=[A]+[B]+[C]	145.767	138.918	4,93	94,08	95,60
DEMAIS RECEITAS [E]	9.170	6.387	43,56	5,92	4,40
TOTAL GERAL DAS RECEITAS [F]=[D]+[E]	154.936	145.305	6,63	100,00	100,00

* Valores apurados na declaração da CIDE alocados nas respectivas contribuições.

TABELA II-B
ARRECAÇÃO DAS RECEITAS FEDERAIS
PERÍODO: JANEIRO A JULHO - 2003/2002
(A PREÇOS DE JULHO/03 - IPCA)

UNIDADE: R\$ MILHÕES

RECEITAS	2003 [A]	2002 [B]	VAR. (%) [A]/[B]	PARTICIPAÇÃO (%)	
				2003	2002
IMPOSTO SOBRE IMPORTAÇÃO	4.801	4.847	(0,95)	3,02	3,07
I.P.I-TOTAL	11.116	12.816	(13,27)	7,00	8,12
I.P.I-FUMO	1.133	1.291	(12,24)	0,71	0,82
I.P.I-BEBIDAS	1.113	1.220	(8,74)	0,70	0,77
I.P.I-AUTOMÓVEIS	1.427	1.744	(18,18)	0,90	1,11
I.P.I-VINCULADO À IMPORTAÇÃO	2.687	3.117	(13,79)	1,69	1,98
I.P.I-OUTROS	4.756	5.445	(12,66)	3,00	3,45
IMPOSTO SOBRE A RENDA-TOTAL	54.907	58.011	(5,35)	34,59	36,76
I.RENDA-PESSOA FÍSICA	3.501	3.543	(1,19)	2,21	2,25
I.RENDA-PESSOA JURÍDICA	20.671	25.446	(18,76)	13,02	16,13
ENTIDADES FINANCEIRAS	4.070	3.325	22,41	2,56	2,11
DEMAIS EMPRESAS	16.601	22.121	(24,95)	10,46	14,02
I.RENDA-RETIDO NA FONTE	30.735	29.022	5,90	19,36	18,39
I.R.R.F-RENDIMENTOS DO TRABALHO	14.386	14.243	1,01	9,06	9,03
I.R.R.F-RENDIMENTOS DE CAPITAL	11.516	9.564	20,41	7,25	6,06
I.R.R.F-REMESSAS PARA O EXTERIOR	3.082	3.015	2,21	1,94	1,91
I.R.R.F-OUTROS RENDIMENTOS	1.751	2.200	(20,43)	1,10	1,39
IOF - I. S/ OPERAÇÕES FINANCEIRAS	2.585	2.734	(5,46)	1,63	1,73
ITR - I. TERRITORIAL RURAL	66	59	11,61	0,04	0,04
CPMF - CONTRIB. MOVIMENTAÇÃO FINANCEIRA	13.665	13.222	3,35	8,61	8,38
COFINS - CONTRIB. P/ A SEGURIDADE SOCIAL	33.355	32.255	3,41	21,01	20,44
ENTIDADES FINANCEIRAS	2.357	1.915	23,04	1,48	1,21
DEMAIS EMPRESAS *	30.999	30.339	2,17	19,53	19,23
CONTRIBUIÇÃO PARA O PIS/PASEP	9.916	7.965	24,50	6,25	5,05
ENTIDADES FINANCEIRAS	506	434	16,74	0,32	0,27
DEMAIS EMPRESAS *	9.410	7.531	24,94	5,93	4,77
CSLL - CONTRIB. SOCIAL S/ LUCRO LÍQUIDO	9.891	8.922	10,87	6,23	5,65
ENTIDADES FINANCEIRAS	1.306	1.577	(17,20)	0,82	1,00
DEMAIS EMPRESAS	8.585	7.345	16,89	5,41	4,65
CIDE-COMBUSTÍVEIS *	4.219	4.890	(13,73)	2,66	3,10
CONTRIB. P/ PLANO SEGUR. SOCIAL SERVID.	2.496	2.791	(10,59)	1,57	1,77
CONTRIBUIÇÃO PARA O FUNDAF	180	220	(18,26)	0,11	0,14
OUTRAS RECEITAS ADMINISTRADAS	1.461	1.812	(19,35)	0,92	1,15
SUBTOTAL [A]	148.656	150.543	(1,25)	93,65	95,40
REFIS [B]	706	870	(18,90)	0,44	0,55
PAES [C]	209	-	-	0,13	-
RECEITA ADMINISTRADA PELA SRF [D]=[A]+[B]+[C]	149.571	151.413	(1,22)	94,22	95,95
DEMAIS RECEITAS [E]	9.170	6.387	43,56	5,78	4,05
TOTAL GERAL DAS RECEITAS [F]=[D]+[E]	158.740	157.801	0,60	100,00	100,00

* Valores apurados na declaração da CIDE alocados nas respectivas contribuições.

TABELA II-C
ARRECAÇÃO DAS RECEITAS FEDERAIS (EXCLUINDO AS RECEITAS ATÍPICAS)
PERÍODO: JANEIRO A JULHO - 2003/2002
(A PREÇOS DE JULHO/03 - IGP-DI)

UNIDADE: R\$ MILHÕES

RECEITAS	2003 [A]	2002 [B]	VAR. (%) [A]/[B]	PARTICIPAÇÃO (%)	
				2003	2002
IMPOSTO SOBRE IMPORTAÇÃO	4.723	5.310	(11,06)	3,10	3,33
I.P.I-TOTAL	10.887	14.054	(22,54)	7,14	8,82
I.P.I-FUMO	1.115	1.416	(21,27)	0,73	0,89
I.P.I-BEBIDAS	1.095	1.338	(18,19)	0,72	0,84
I.P.I-AUTOMÓVEIS	1.404	1.914	(26,62)	0,92	1,20
I.P.I-VINCULADO À IMPORTAÇÃO	2.590	3.415	(24,14)	1,70	2,14
I.P.I-OUTROS	4.682	5.972	(21,59)	3,07	3,75
IMPOSTO SOBRE A RENDA-TOTAL	51.389	52.113	(1,39)	33,71	32,71
I.RENDA-PESSOA FÍSICA	3.375	3.773	(10,56)	2,21	2,37
I.RENDA-PESSOA JURÍDICA	17.772	16.889	5,23	11,66	10,60
ENTIDADES FINANCEIRAS	3.991	3.297	21,05	2,62	2,07
DEMAIS EMPRESAS	13.780	13.591	1,39	9,04	8,53
I.RENDA-RETIDO NA FONTE	30.242	31.451	(3,84)	19,84	19,74
I.R.R.F-RENDIMENTOS DO TRABALHO	14.163	15.615	(9,30)	9,29	9,80
I.R.R.F-RENDIMENTOS DE CAPITAL	11.326	10.479	8,08	7,43	6,58
I.R.R.F-REMESSAS PARA O EXTERIOR	3.028	3.304	(8,33)	1,99	2,07
I.R.R.F-OUTROS RENDIMENTOS	1.725	2.053	(16,00)	1,13	1,29
IOF - I. S/ OPERAÇÕES FINANCEIRAS	2.545	2.997	(15,08)	1,67	1,88
ITR - I. TERRITORIAL RURAL	65	64	0,23	0,04	0,04
CPMF - CONTRIB. MOVIMENTAÇÃO FINANCEIRA	13.325	14.491	(8,05)	8,74	9,10
COFINS - CONTRIB. P/ A SEGURIDADE SOCIAL	32.789	35.087	(6,55)	21,51	22,02
ENTIDADES FINANCEIRAS	2.320	2.099	10,52	1,52	1,32
DEMAIS EMPRESAS *	30.469	32.988	(7,64)	19,98	20,71
CONTRIBUIÇÃO PARA O PIS/PASEP	9.754	8.648	12,80	6,40	5,43
ENTIDADES FINANCEIRAS	498	465	7,07	0,33	0,29
DEMAIS EMPRESAS *	9.256	8.183	13,12	6,07	5,14
CSLL - CONTRIB. SOCIAL S/ LUCRO LÍQUIDO	8.910	8.507	4,73	5,84	5,34
ENTIDADES FINANCEIRAS	1.279	1.207	6,00	0,84	0,76
DEMAIS EMPRESAS	7.630	7.301	4,52	5,00	4,58
CIDE-COMBUSTÍVEIS *	4.154	5.363	(22,55)	2,72	3,37
CONTRIB. P/ PLANO SEGUR. SOCIAL SERVID.	2.456	3.061	(19,76)	1,61	1,92
CONTRIBUIÇÃO PARA O FUNDAF	177	241	(26,58)	0,12	0,15
OUTRAS RECEITAS ADMINISTRADAS	1.375	1.419	(3,08)	0,90	0,89
SUBTOTAL [A]	142.548	151.356	(5,82)	93,50	95,01
REFIS [B]	694	954	(27,28)	0,46	0,60
PAES [C]	209	-	-	0,14	-
RECEITA ADMINISTRADA PELA SRF [D]=[A]+[B]+[C]	143.451	152.311	(5,82)	94,09	95,61
DEMAIS RECEITAS [E]	9.014	6.994	28,90	5,91	4,39
TOTAL GERAL DAS RECEITAS [F]=[D]+[E]	152.465	159.304	(4,29)	100,00	100,00

* Valores apurados na declaração da CIDE alocados nas respectivas contribuições.

TABELA II-D
ARRECAÇÃO DAS RECEITAS FEDERAIS
PERÍODO: JANEIRO A JULHO - 2003/2002
(A PREÇOS DE JULHO/03 - IGP-DI)

UNIDADE: R\$ MILHÕES

RECEITAS	2003 [A]	2002 [B]	VAR. (%) [A]/[B]	PARTICIPAÇÃO (%)	
				2003	2002
IMPOSTO SOBRE IMPORTAÇÃO	4.723	5.310	(11,06)	3,02	3,07
I.P.I-TOTAL	10.938	14.054	(22,17)	7,00	8,12
I.P.I-FUMO	1.115	1.416	(21,27)	0,71	0,82
I.P.I-BEBIDAS	1.095	1.338	(18,19)	0,70	0,77
I.P.I-AUTOMÓVEIS	1.404	1.914	(26,62)	0,90	1,11
I.P.I-VINCULADO À IMPORTAÇÃO	2.642	3.415	(22,63)	1,69	1,97
I.P.I-OUTROS	4.682	5.972	(21,59)	3,00	3,45
IMPOSTO SOBRE A RENDA-TOTAL	54.032	63.642	(15,10)	34,59	36,78
I.RENDA-PESSOA FÍSICA	3.447	3.890	(11,38)	2,21	2,25
I.RENDA-PESSOA JURÍDICA	20.343	27.941	(27,19)	13,02	16,15
ENTIDADES FINANCEIRAS	3.991	3.647	9,43	2,55	2,11
DEMAIS EMPRESAS	16.351	24.293	(32,69)	10,47	14,04
I.RENDA-RETIDO NA FONTE	30.242	31.812	(4,93)	19,36	18,39
I.R.R.F-RENDIMENTOS DO TRABALHO	14.163	15.615	(9,30)	9,07	9,02
I.R.R.F-RENDIMENTOS DE CAPITAL	11.326	10.479	8,08	7,25	6,06
I.R.R.F-REMESSAS PARA O EXTERIOR	3.028	3.304	(8,33)	1,94	1,91
I.R.R.F-OUTROS RENDIMENTOS	1.725	2.414	(28,54)	1,10	1,39
IOF - I. S/ OPERAÇÕES FINANCEIRAS	2.545	2.997	(15,08)	1,63	1,73
ITR - I. TERRITORIAL RURAL	65	64	0,23	0,04	0,04
CPMF - CONTRIB. MOVIMENTAÇÃO FINANCEIRA	13.450	14.491	(7,18)	8,61	8,38
COFINS - CONTRIB. P/ A SEGURIDADE SOCIAL	32.830	35.360	(7,15)	21,02	20,44
ENTIDADES FINANCEIRAS	2.320	2.100	10,49	1,49	1,21
DEMAIS EMPRESAS *	30.510	33.260	(8,27)	19,53	19,22
CONTRIBUIÇÃO PARA O PIS/PASEP	9.760	8.730	11,80	6,25	5,05
ENTIDADES FINANCEIRAS	498	475	4,82	0,32	0,27
DEMAIS EMPRESAS *	9.262	8.255	12,20	5,93	4,77
CSLL - CONTRIB. SOCIAL S/ LUCRO LÍQUIDO	9.733	9.773	(0,41)	6,23	5,65
ENTIDADES FINANCEIRAS	1.279	1.723	(25,74)	0,82	1,00
DEMAIS EMPRESAS	8.454	8.051	5,01	5,41	4,65
CIDE-COMBUSTÍVEIS *	4.154	5.363	(22,55)	2,66	3,10
CONTRIB. P/ PLANO SEGUR. SOCIAL SERVID.	2.456	3.061	(19,76)	1,57	1,77
CONTRIBUIÇÃO PARA O FUNDAF	177	241	(26,58)	0,11	0,14
OUTRAS RECEITAS ADMINISTRADAS	1.438	1.990	(27,72)	0,92	1,15
SUBTOTAL [A]	146.302	165.078	(11,37)	93,65	95,41
REFIS [B]	694	954	(27,28)	0,44	0,55
PAES [C]	209	-	-	0,13	-
RECEITA ADMINISTRADA PELA SRF [D]=[A]+[B]+[C]	147.205	166.032	(11,34)	94,23	95,96
DEMAIS RECEITAS [E]	9.014	6.994	28,90	5,77	4,04
TOTAL GERAL DAS RECEITAS [F]=[D]+[E]	156.219	173.026	(9,71)	100,00	100,00

* Valores apurados na declaração da CIDE alocados nas respectivas contribuições.

TABELA III

ARRECAÇÃO DAS RECEITAS FEDERAIS
PERÍODO: JANEIRO DE 1999 A JULHO DE 2003
(A PREÇOS CORRENTES)

UNIDADE: R\$ MILHÕES

MÊS	I. Renda	IPI (Exceto IPI-Vinculado)	I. Importação e IPI-Vinculado	Contribuições (*)	Outros (**)	Receita Administrada	Demais Receitas	Total Geral
JAN	4.199	938	765	3.854	286	10.042	420	10.462
FEV	4.881	1.006	834	4.687	593	12.000	498	12.498
MAR	5.333	873	1.113	4.027	694	12.040	1.310	13.350
ABR	4.516	901	967	4.193	621	11.198	617	11.815
MAIO	3.543	902	927	3.576	689	9.636	545	10.181
JUN	3.741	873	1.075	4.404	757	10.849	390	11.239
JUL	4.024	918	1.019	6.983	412	13.356	416	13.773
AGO	3.327	967	1.151	4.756	371	10.572	2.822	13.394
SET	4.752	996	1.094	5.831	536	13.208	857	14.065
OUT	3.932	1.167	1.152	5.574	505	12.329	334	12.663
NOV	3.499	1.153	1.226	6.403	355	12.636	418	13.054
DEZ	5.770	1.270	1.133	6.135	383	14.690	332	15.022
TOTAL 1999	51.516	11.963	12.456	60.420	6.202	142.557	8.959	151.517
JAN	5.050	978	876	6.487	404	13.795	573	14.368
FEV	4.127	1.102	895	5.729	392	12.246	693	12.939
MAR	5.620	1.003	990	6.843	420	14.877	626	15.503
ABR	4.638	1.248	897	5.948	415	13.145	708	13.853
MAIO	4.075	1.088	1.107	6.009	479	12.758	308	13.067
JUN	4.261	1.129	1.103	6.201	521	13.215	379	13.594
JUL	4.828	1.114	1.095	6.099	447	13.584	596	14.180
AGO	4.436	1.161	1.279	6.329	536	13.741	3.511	17.252
SET	4.173	1.232	1.216	6.279	542	13.441	347	13.788
OUT	4.585	1.262	1.294	6.978	480	14.599	1.194	15.793
NOV	4.454	1.200	1.369	7.242	630	14.895	436	15.331
DEZ	6.150	1.480	1.229	7.252	608	16.719	426	17.145
TOTAL 2000	56.397	13.997	13.352	77.395	5.875	167.016	9.798	176.814
JAN	6.194	1.108	1.082	7.632	630	16.647	845	17.492
FEV	3.961	1.312	884	6.174	474	12.805	433	13.238
MAR	4.970	1.028	1.285	6.757	590	14.629	384	15.012
ABR	5.682	1.313	1.180	7.270	570	16.015	797	16.812
MAIO	5.050	1.200	1.355	7.254	624	15.483	492	15.975
JUN	5.018	1.279	1.218	7.225	541	15.281	541	15.822
JUL	5.667	1.214	1.258	7.515	611	16.266	927	17.193
AGO	5.362	1.146	1.332	7.535	643	16.018	880	16.898
SET	4.939	1.237	1.099	7.153	659	15.088	514	15.601
OUT	6.083	1.183	1.262	7.939	655	17.122	1.089	18.211
NOV	5.069	1.223	1.072	7.752	596	15.712	464	16.176
DEZ	6.914	1.445	828	7.932	613	17.733	546	18.279
TOTAL 2001	64.908	14.688	13.855	88.138	7.208	188.797	7.912	196.709
JAN	9.790	1.030	933	9.388	661	21.802	879	22.681
FEV	6.291	1.213	819	7.710	1.010	17.043	461	17.504
MAR	6.289	1.168	898	7.855	597	16.807	479	17.286
ABR	7.602	1.297	935	8.219	602	18.655	1.177	19.832
MAIO	6.361	1.193	964	8.360	665	17.543	522	18.065
JUN	5.782	1.212	956	8.192	631	16.773	575	17.348
JUL	7.105	1.126	1.266	9.775	665	19.937	1.344	21.281
AGO	5.490	1.167	1.209	9.518	665	18.050	665	18.715
SET	8.337	1.304	1.182	10.231	930	21.984	836	22.820
OUT	7.989	1.265	1.396	10.632	787	22.068	1.856	23.924
NOV	6.581	1.308	1.198	10.453	691	20.232	796	21.027
DEZ	8.186	1.628	1.102	10.199	704	21.819	704	22.523
TOTAL 2002	85.802	14.910	12.858	110.532	8.609	232.711	10.294	243.005
JAN	8.901	995	1.168	11.840	742	23.646	2.082	25.728
FEV	7.026	1.290	1.182	9.569	615	19.682	776	20.458
MAR	6.576	1.171	1.085	9.688	686	19.207	766	19.973
ABR	9.123	1.250	1.064	10.430	779	22.647	2.515	25.162
MAIO	8.328	1.223	951	10.383	673	21.557	635	22.192
JUN	6.128	1.243	907	9.960	658	18.897	646	19.542
JUL	8.036	1.144	1.017	10.609	983	21.790	1.603	23.393
TOTAL 2003	54.119	8.316	7.374	72.480	5.137	147.426	9.023	156.449

(*) CPMF, COFINS, PIS/PASEP, CSLL, CIDE-COMBUSTÍVEIS e CONTRIBUIÇÃO P/ PLANO SEGURIDADE SOCIAL DOS SERVIDORES PÚBLICOS.
 (**) Incluído REFIS.

TABELA III-A
ARRECAÇÃO DAS RECEITAS FEDERAIS (EXCLUINDO AS RECEITAS ATÍPICAS)
PERÍODO: JANEIRO DE 1999 A JULHO DE 2003
(A PREÇOS DE JULHO/03 - IPCA)

UNIDADE: R\$ MILHÕES

MÊS	I. Renda	IPI (Exceto IPI-Vinculado)	I. Importação e IPI-Vinculado	Contribuições (*)	Outros (**)	Receita Administrada	Demais Receitas	Total Geral
JAN	6.233	1.392	1.136	5.721	425	14.906	623	15.529
FEV	7.169	1.477	1.225	6.884	871	17.627	731	18.358
MAR	7.749	1.269	1.617	5.851	1.008	17.493	1.903	19.396
ABR	6.525	1.302	1.398	6.057	897	16.179	891	17.070
MAIO	5.103	1.299	1.336	5.150	992	13.880	786	14.666
JUN	5.378	1.256	1.545	6.331	1.088	15.598	561	16.159
JUL	5.724	1.306	1.449	9.931	586	18.996	592	19.589
AGO	4.705	1.368	1.628	6.727	524	14.952	3.992	18.944
SET	6.700	1.404	1.542	8.221	756	18.623	1.208	19.831
OUT	5.478	1.626	1.605	7.766	704	17.179	465	17.644
NOV	4.830	1.591	1.692	8.837	491	17.441	577	18.019
DEZ	7.916	1.742	1.555	8.417	525	20.155	455	20.610
TOTAL 1999	73.510	17.031	17.728	85.894	8.867	203.030	12.785	215.815
JAN	6.886	1.334	1.195	8.846	551	18.811	782	19.593
FEV	5.620	1.501	1.219	7.802	534	16.677	944	17.621
MAR	7.637	1.363	1.346	9.299	571	20.216	850	21.066
ABR	6.276	1.688	1.214	8.048	561	17.787	958	18.745
MAIO	5.514	1.472	1.498	8.130	648	17.262	417	17.679
JUN	5.752	1.524	1.489	8.371	703	17.839	511	18.350
JUL	6.414	1.480	1.455	8.103	594	18.046	792	18.838
AGO	5.817	1.522	1.678	8.299	703	18.019	4.604	22.623
SET	5.459	1.612	1.590	8.214	709	17.585	454	18.040
OUT	5.990	1.649	1.690	9.116	628	19.073	1.561	20.634
NOV	5.800	1.563	1.783	9.431	821	19.398	568	19.966
DEZ	7.962	1.916	1.592	9.389	787	21.646	551	22.197
TOTAL 2000	75.128	18.624	17.749	103.049	7.810	222.360	12.992	235.352
JAN	7.974	1.427	1.393	9.824	811	21.430	1.088	22.518
FEV	5.076	1.681	1.133	7.912	607	16.409	555	16.963
MAR	6.344	1.312	1.640	8.626	754	18.675	490	19.165
ABR	7.212	1.666	1.497	9.227	724	20.327	1.012	21.339
MAIO	6.383	1.517	1.712	9.169	789	19.572	622	20.193
JUN	6.311	1.608	1.531	9.085	680	19.216	680	19.896
JUL	7.033	1.507	1.561	9.326	758	20.186	1.150	21.337
AGO	6.607	1.412	1.641	9.286	792	19.740	1.084	20.825
SET	6.070	1.520	1.351	8.791	810	18.542	631	19.173
OUT	7.414	1.442	1.538	9.676	798	20.869	1.328	22.196
NOV	6.134	1.480	1.297	9.382	722	19.015	562	19.577
DEZ	8.314	1.738	996	9.538	738	21.323	657	21.979
TOTAL 2001	80.872	18.311	17.293	109.843	8.985	235.303	9.859	245.162
JAN	8.460	1.232	1.116	10.695	791	22.293	1.052	23.345
FEV	5.827	1.446	977	9.174	685	18.109	549	18.658
MAR	6.136	1.383	1.064	9.252	707	18.543	568	19.111
ABR	7.413	1.524	1.100	9.597	708	20.341	1.384	21.725
MAIO	6.401	1.399	1.131	9.792	781	19.503	612	20.115
JUN	5.643	1.415	1.116	9.512	737	18.423	672	19.095
JUL	7.644	1.300	1.461	10.532	768	21.705	1.551	23.257
AGO	6.297	1.338	1.386	10.916	763	20.700	763	21.463
SET	9.493	1.485	1.346	11.650	1.058	25.032	952	25.984
OUT	8.978	1.421	1.569	11.950	885	24.803	2.086	26.889
NOV	7.180	1.427	1.307	11.404	754	22.072	868	22.940
DEZ	8.746	1.740	1.177	10.898	752	23.314	752	24.066
TOTAL 2002	88.219	17.111	14.750	125.370	9.389	254.839	11.808	266.647
JAN	9.157	1.040	1.220	12.226	775	24.418	2.176	26.594
FEV	7.229	1.327	1.163	9.720	633	20.072	798	20.870
MAR	6.536	1.191	1.103	9.847	633	19.309	779	20.088
ABR	8.579	1.259	1.071	10.298	784	21.991	2.532	24.523
MAIO	7.115	1.223	951	10.193	673	20.156	636	20.792
JUN	5.837	1.245	909	9.710	659	18.360	647	19.007
JUL	7.776	1.144	1.017	10.539	983	21.460	1.603	23.063
TOTAL 2003	52.230	8.429	7.435	72.532	5.141	145.767	9.170	154.936

(*) CPMF, COFINS, PIS/PASEP, CSLL, CIDE-COMBUSTÍVEIS e CONTRIBUIÇÃO P/ PLANO SEGURIDADE SOCIAL DOS SERVIDORES PÚBLICOS.

(**) Incluído REFIS.

TABELA III-B

ARRECAÇÃO DAS RECEITAS FEDERAIS
PERÍODO: JANEIRO DE 1999 A JULHO DE 2003
(A PREÇOS DE JULHO/03 - IPCA)

UNIDADE: R\$ MILHÕES

MÊS	I. Renda	IPI (Exceto IPI-Vinculado)	I. Importação e IPI-Vinculado	Contribuições (*)	Outros (**)	Receita Administrada	Demais Receitas	Total Geral
JAN	6.233	1.392	1.136	5.721	425	14.906	623	15.529
FEV	7.169	1.477	1.225	6.884	871	17.627	731	18.358
MAR	7.749	1.269	1.617	5.851	1.008	17.493	1.903	19.396
ABR	6.525	1.302	1.398	6.057	897	16.179	891	17.070
MAIO	5.103	1.299	1.336	5.150	992	13.880	786	14.666
JUN	5.378	1.256	1.545	6.331	1.088	15.598	561	16.159
JUL	5.724	1.306	1.449	9.931	586	18.996	592	19.589
AGO	4.705	1.368	1.628	6.727	524	14.952	3.992	18.944
SET	6.700	1.404	1.542	8.221	756	18.623	1.208	19.831
OUT	5.478	1.626	1.605	7.766	704	17.179	465	17.644
NOV	4.830	1.591	1.692	8.837	491	17.441	577	18.019
DEZ	7.916	1.742	1.555	8.417	525	20.155	455	20.610
TOTAL 1999	73.510	17.031	17.728	85.894	8.867	203.030	12.785	215.815
JAN	6.886	1.334	1.195	8.846	551	18.811	782	19.593
FEV	5.620	1.501	1.219	7.802	534	16.677	944	17.621
MAR	7.637	1.363	1.346	9.299	571	20.216	850	21.066
ABR	6.276	1.688	1.214	8.048	561	17.787	958	18.745
MAIO	5.514	1.472	1.498	8.130	648	17.262	417	17.679
JUN	5.752	1.524	1.489	8.371	703	17.839	511	18.350
JUL	6.414	1.480	1.455	8.103	594	18.046	792	18.838
AGO	5.817	1.522	1.678	8.299	703	18.019	4.604	22.623
SET	5.459	1.612	1.590	8.214	709	17.585	454	18.040
OUT	5.990	1.649	1.690	9.116	628	19.073	1.561	20.634
NOV	5.800	1.563	1.783	9.431	821	19.398	568	19.966
DEZ	7.962	1.916	1.592	9.389	787	21.646	551	22.197
TOTAL 2000	75.128	18.624	17.749	103.049	7.810	222.360	12.992	235.352
JAN	7.974	1.427	1.393	9.824	811	21.430	1.088	22.518
FEV	5.076	1.681	1.133	7.912	607	16.409	555	16.963
MAR	6.344	1.312	1.640	8.626	754	18.675	490	19.165
ABR	7.212	1.666	1.497	9.227	724	20.327	1.012	21.339
MAIO	6.383	1.517	1.712	9.169	789	19.572	622	20.193
JUN	6.311	1.608	1.531	9.085	680	19.216	680	19.896
JUL	7.033	1.507	1.561	9.326	758	20.186	1.150	21.337
AGO	6.607	1.412	1.641	9.286	792	19.740	1.084	20.825
SET	6.070	1.520	1.351	8.791	810	18.542	631	19.173
OUT	7.414	1.442	1.538	9.676	798	20.869	1.328	22.196
NOV	6.134	1.480	1.297	9.382	722	19.015	562	19.577
DEZ	8.314	1.738	996	9.538	738	21.323	657	21.979
TOTAL 2001	80.872	18.311	17.293	109.843	8.985	235.303	9.859	245.162
JAN	11.711	1.232	1.116	11.230	791	26.079	1.052	27.131
FEV	7.498	1.446	977	9.190	1.203	20.314	549	20.863
MAR	7.452	1.383	1.064	9.306	707	19.912	568	20.480
ABR	8.935	1.524	1.100	9.660	708	21.927	1.384	23.310
MAIO	7.461	1.399	1.131	9.806	781	20.577	612	21.189
JUN	6.754	1.415	1.116	9.569	737	19.591	672	20.263
JUL	8.201	1.300	1.461	11.284	768	23.013	1.551	24.564
AGO	6.297	1.338	1.386	10.916	763	20.700	763	21.463
SET	9.493	1.485	1.346	11.650	1.058	25.032	952	25.984
OUT	8.978	1.421	1.569	11.950	885	24.803	2.086	26.889
NOV	7.180	1.427	1.307	11.404	754	22.072	868	22.940
DEZ	8.746	1.740	1.177	10.898	752	23.314	752	24.066
TOTAL 2002	98.705	17.111	14.750	126.861	9.907	267.335	11.808	279.143
JAN	9.302	1.040	1.220	12.373	775	24.710	2.176	26.886
FEV	7.229	1.327	1.216	9.845	633	20.250	798	21.048
MAR	6.684	1.191	1.103	9.847	698	19.521	779	20.300
ABR	9.183	1.259	1.071	10.499	784	22.797	2.532	25.328
MAIO	8.332	1.223	951	10.389	673	21.568	636	22.203
JUN	6.141	1.245	909	9.980	659	18.934	647	19.581
JUL	8.036	1.144	1.017	10.609	983	21.790	1.603	23.393
TOTAL 2003	54.907	8.429	7.488	73.542	5.206	149.571	9.170	158.740

(*) CPMF, COFINS, PIS/PASEP, CSLL, CIDE-COMBUSTÍVEIS e CONTRIBUIÇÃO P/ PLANO SEGURIDADE SOCIAL DOS SERVIDORES PÚBLICOS.
 (**) Incluído REFIS.

TABELA III-C
ARRECAÇÃO DAS RECEITAS FEDERAIS (EXCLUINDO AS RECEITAS ATÍPICAS)
PERÍODO: JANEIRO DE 1999 A JULHO DE 2003
(A PREÇOS DE JULHO/03 - IGP-DI)

UNIDADE: R\$ MILHÕES

MÊS	I. Renda	IPI (Exceto IPI-Vinculado)	I. Importação e IPI-Vinculado	Contribuições (*)	Outros (**)	Receita Administrada	Demais Receitas	Total Geral
JAN	7.961	1.778	1.451	7.307	542	19.039	795	19.834
FEV	8.860	1.825	1.514	8.508	1.077	21.783	904	22.687
MAR	9.493	1.555	1.981	7.168	1.235	21.432	2.331	23.763
ABR	8.037	1.604	1.721	7.461	1.104	19.927	1.098	21.025
MAIO	6.325	1.610	1.656	6.384	1.230	17.205	974	18.179
JUN	6.612	1.543	1.899	7.783	1.338	19.176	690	19.865
JUL	7.002	1.597	1.773	12.149	717	23.238	725	23.963
AGO	5.706	1.659	1.974	8.156	636	18.131	4.841	22.971
SET	8.031	1.683	1.849	9.855	906	22.324	1.448	23.772
OUT	6.522	1.935	1.911	9.246	838	20.452	553	21.005
NOV	5.661	1.865	1.984	10.358	575	20.444	677	21.120
DEZ	9.221	2.029	1.811	9.804	612	23.477	530	24.007
TOTAL 1999	89.431	20.683	21.523	104.180	10.810	246.627	15.566	262.193
JAN	7.989	1.547	1.386	10.264	639	21.825	907	22.732
FEV	6.517	1.740	1.414	9.047	620	19.337	1.094	20.432
MAR	8.859	1.581	1.561	10.786	663	23.450	987	24.437
ABR	7.302	1.964	1.412	9.363	653	20.693	1.115	21.807
MAIO	6.373	1.701	1.731	9.396	749	19.950	482	20.432
JUN	6.602	1.749	1.709	9.607	806	20.474	587	21.061
JUL	7.314	1.688	1.659	9.241	678	20.580	903	21.483
AGO	6.601	1.727	1.904	9.417	797	20.446	5.224	25.671
SET	6.166	1.821	1.796	9.278	801	19.863	513	20.376
OUT	6.750	1.858	1.905	10.274	707	21.495	1.759	23.253
NOV	6.532	1.760	2.008	10.621	925	21.845	640	22.485
DEZ	8.951	2.154	1.789	10.555	885	24.336	620	24.955
TOTAL 2000	85.956	21.292	20.276	117.849	8.922	254.295	14.829	269.124
JAN	8.972	1.605	1.568	11.054	913	24.112	1.224	25.336
FEV	5.718	1.894	1.277	8.912	684	18.484	625	19.109
MAR	7.117	1.472	1.840	9.676	845	20.950	549	21.499
ABR	8.046	1.859	1.670	10.295	808	22.679	1.129	23.808
MAIO	7.120	1.692	1.910	10.227	880	21.829	694	22.523
JUN	6.973	1.777	1.692	10.040	752	21.234	752	21.986
JUL	7.750	1.661	1.721	10.276	836	22.243	1.267	23.510
AGO	7.266	1.553	1.805	10.212	871	21.708	1.193	22.901
SET	6.668	1.670	1.484	9.657	890	20.370	693	21.064
OUT	8.095	1.575	1.679	10.565	871	22.786	1.450	24.236
NOV	6.695	1.615	1.416	10.239	788	20.752	613	21.365
DEZ	9.115	1.905	1.092	10.458	809	23.379	720	24.099
TOTAL 2001	89.535	20.278	19.153	121.612	9.948	260.526	10.909	271.435
JAN	9.306	1.355	1.228	11.765	870	24.524	1.157	25.681
FEV	6.422	1.594	1.076	10.110	755	19.957	605	20.562
MAR	6.796	1.532	1.178	10.246	783	20.536	629	21.164
ABR	8.217	1.689	1.219	10.639	785	22.549	1.534	24.083
MAIO	7.032	1.537	1.242	10.758	858	21.427	672	22.099
JUN	6.119	1.535	1.210	10.314	799	19.978	729	20.707
JUL	8.220	1.398	1.571	11.325	825	23.339	1.668	25.007
AGO	6.658	1.415	1.466	11.541	807	21.886	807	22.693
SET	9.849	1.541	1.397	12.087	1.098	25.972	988	26.959
OUT	9.056	1.434	1.582	12.053	892	25.018	2.104	27.122
NOV	7.049	1.401	1.284	11.196	740	21.670	852	22.523
DEZ	8.537	1.698	1.149	10.637	734	22.756	734	23.490
TOTAL 2002	93.262	18.129	15.602	132.673	9.947	269.613	12.478	282.091
JAN	8.945	1.016	1.192	11.942	757	23.852	2.125	25.977
FEV	7.060	1.296	1.136	9.493	618	19.603	779	20.382
MAR	6.357	1.158	1.073	9.576	615	18.778	757	19.535
ABR	8.390	1.231	1.047	10.070	767	21.506	2.476	23.982
MAIO	7.048	1.212	942	10.097	667	19.965	630	20.595
JUN	5.814	1.240	906	9.671	656	18.287	644	18.931
JUL	7.776	1.144	1.017	10.539	983	21.460	1.603	23.063
TOTAL 2003	51.389	8.296	7.313	71.388	5.064	143.451	9.014	152.465

(*) CPMF, COFINS, PIS/PASEP, CSLL, CIDE-COMBUSTÍVEIS e CONTRIBUIÇÃO P/ PLANO SEGURIDADE SOCIAL DOS SERVIDORES PÚBLICOS.

(**) Incluído REFIS.

TABELA III-D

ARRECAÇÃO DAS RECEITAS FEDERAIS
PERÍODO: JANEIRO DE 1999 A JULHO DE 2003
(A PREÇOS DE JULHO/03 - IGP-DI)

UNIDADE: R\$ MILHÕES

MÊS	I. Renda	IPI (Exceto IPI-Vinculado)	I. Importação e IPI-Vinculado	Contribuições (*)	Outros (**)	Receita Administrada	Demais Receitas	Total Geral
JAN	7.961	1.778	1.451	7.307	542	19.039	795	19.834
FEV	8.860	1.825	1.514	8.508	1.077	21.783	904	22.687
MAR	9.493	1.555	1.981	7.168	1.235	21.432	2.331	23.763
ABR	8.037	1.604	1.721	7.461	1.104	19.927	1.098	21.025
MAIO	6.325	1.610	1.656	6.384	1.230	17.205	974	18.179
JUN	6.612	1.543	1.899	7.783	1.338	19.176	690	19.865
JUL	7.002	1.597	1.773	12.149	717	23.238	725	23.963
AGO	5.706	1.659	1.974	8.156	636	18.131	4.841	22.971
SET	8.031	1.683	1.849	9.855	906	22.324	1.448	23.772
OUT	6.522	1.935	1.911	9.246	838	20.452	553	21.005
NOV	5.661	1.865	1.984	10.358	575	20.444	677	21.120
DEZ	9.221	2.029	1.811	9.804	612	23.477	530	24.007
TOTAL 1999	89.431	20.683	21.523	104.180	10.810	246.627	15.566	262.193
JAN	7.989	1.547	1.386	10.264	639	21.825	907	22.732
FEV	6.517	1.740	1.414	9.047	620	19.337	1.094	20.432
MAR	8.859	1.581	1.561	10.786	663	23.450	987	24.437
ABR	7.302	1.964	1.412	9.363	653	20.693	1.115	21.807
MAIO	6.373	1.701	1.731	9.396	749	19.950	482	20.432
JUN	6.602	1.749	1.709	9.607	806	20.474	587	21.061
JUL	7.314	1.688	1.659	9.241	678	20.580	903	21.483
AGO	6.601	1.727	1.904	9.417	797	20.446	5.224	25.671
SET	6.166	1.821	1.796	9.278	801	19.863	513	20.376
OUT	6.750	1.858	1.905	10.274	707	21.495	1.759	23.253
NOV	6.532	1.760	2.008	10.621	925	21.845	640	22.485
DEZ	8.951	2.154	1.789	10.555	885	24.336	620	24.955
TOTAL 2000	85.956	21.292	20.276	117.849	8.922	254.295	14.829	269.124
JAN	8.972	1.605	1.568	11.054	913	24.112	1.224	25.336
FEV	5.718	1.894	1.277	8.912	684	18.484	625	19.109
MAR	7.117	1.472	1.840	9.676	845	20.950	549	21.499
ABR	8.046	1.859	1.670	10.295	808	22.679	1.129	23.808
MAIO	7.120	1.692	1.910	10.227	880	21.829	694	22.523
JUN	6.973	1.777	1.692	10.040	752	21.234	752	21.986
JUL	7.750	1.661	1.721	10.276	836	22.243	1.267	23.510
AGO	7.266	1.553	1.805	10.212	871	21.708	1.193	22.901
SET	6.668	1.670	1.484	9.657	890	20.370	693	21.064
OUT	8.095	1.575	1.679	10.565	871	22.786	1.450	24.236
NOV	6.695	1.615	1.416	10.239	788	20.752	613	21.365
DEZ	9.115	1.905	1.092	10.458	809	23.379	720	24.099
TOTAL 2001	89.535	20.278	19.153	121.612	9.948	260.526	10.909	271.435
JAN	12.882	1.355	1.228	12.353	870	28.689	1.157	29.846
FEV	8.263	1.594	1.076	10.128	1.326	22.387	605	22.992
MAR	8.252	1.532	1.178	10.306	783	22.052	629	22.681
ABR	9.905	1.689	1.219	10.709	785	24.307	1.534	25.840
MAIO	8.198	1.537	1.242	10.773	858	22.608	672	23.280
JUN	7.324	1.535	1.210	10.377	799	21.245	729	21.974
JUL	8.818	1.398	1.571	12.133	825	24.746	1.668	26.414
AGO	6.658	1.415	1.466	11.541	807	21.886	807	22.693
SET	9.849	1.541	1.397	12.087	1.098	25.972	988	26.959
OUT	9.056	1.434	1.582	12.053	892	25.018	2.104	27.122
NOV	7.049	1.401	1.284	11.196	740	21.670	852	22.523
DEZ	8.537	1.698	1.149	10.637	734	22.756	734	23.490
TOTAL 2002	104.791	18.129	15.602	134.294	10.518	283.334	12.478	295.813
JAN	9.086	1.016	1.192	12.086	757	24.137	2.125	26.263
FEV	7.060	1.296	1.188	9.615	618	19.777	779	20.556
MAR	6.500	1.158	1.073	9.576	678	18.985	757	19.742
ABR	8.981	1.231	1.047	10.267	767	22.293	2.476	24.769
MAIO	8.253	1.212	942	10.290	667	21.363	630	21.993
JUN	6.116	1.240	906	9.940	656	18.859	644	19.503
JUL	8.036	1.144	1.017	10.609	983	21.790	1.603	23.393
TOTAL 2003	54.032	8.296	7.365	72.384	5.128	147.205	9.014	156.219

(*) CPMF, COFINS, PIS/PASEP, CSLL, CIDE-COMBUSTÍVEIS e CONTRIBUIÇÃO P/ PLANO SEGURIDADE SOCIAL DOS SERVIDORES PÚBLICOS.
 (**) Incluído REFIS.

TABELA IV
CONVERSÃO DE DEPÓSITOS JUDICIAIS EM RENDA DA UNIÃO
PERÍODO: JANEIRO DE 1999 A JULHO DE 2003
(A PREÇOS CORRENTES)

UNIDADE: R\$ MILHARES

MÊS	COFINS/ FINSOCIAL	IRPJ	PIS/PASEP	CSLL	TOTAL
JAN	24.925	2.274	10.163	7.872	45.234
FEV	40.798	2.596	11.522	7.856	62.773
MAR	46.862	2.112	13.119	4.098	66.191
ABR	47.943	13.732	3.946	1.892	67.513
MAIO	24.192	395	6.037	4.396	35.020
JUN	37.675	11.622	15.720	11.300	76.317
JUL	30.186	2.302	16.110	16.232	64.830
AGO	41.212	5.494	7.689	11.625	66.021
SET	36.204	4.129	5.152	89.076	134.562
OUT	49.989	1.983	3.371	13.887	69.230
NOV	735.156	1.217	41.795	322.293	1.100.461
DEZ	30.314	3.811	1.047	46.121	81.293
TOTAL 1999	1.145.456	51.667	135.672	536.648	1.869.443
JAN	30.426	3.423	12.735	8.923	55.507
FEV	35.842	2.515	9.921	3.008	51.286
MAR	16.938	19.162	14.007	3.139	53.246
ABR	28.646	3.144	3.164	2.435	37.389
MAIO	18.625	11.699	13.011	18.955	62.289
JUN	65.660	9.212	14.663	13.522	103.057
JUL	14.885	1.220	35.944	20.615	72.664
AGO	36.463	1.359	6.059	13.036	56.917
SET	24.905	9.245	4.350	8.630	47.130
OUT	9.088	1.892	4.642	4.368	19.990
NOV	24.007	1.459	1.459	6.264	33.189
DEZ	12.256	1.680	7.611	3.250	24.797
TOTAL 2000	317.739	66.012	127.566	106.145	617.462
JAN	27.105	626	3.954	4.393	36.078
FEV	19.901	1.154	2.611	1.636	25.302
MAR	48.021	458	2.817	3.664	54.961
ABR	33.299	2.019	5.039	3.607	43.965
MAIO	78.653	839	5.726	2.986	88.204
JUN	17.181	5.820	8.976	2.215	34.192
JUL	35.400	2.529	3.031	3.698	44.658
AGO	23.545	3.543	9.193	7.350	43.632
SET	12.862	15.367	9.223	18.043	55.495
OUT	25.092	5.563	5.519	17.256	53.429
NOV	30.427	966	5.222	9.774	46.389
DEZ	10.058	1.221	2.696	1.812	15.787
TOTAL 2001	361.545	40.104	64.008	76.435	542.092
JAN	4.085	1.227	27.179	5.396	37.886
FEV	2.305	355	4.602	390	7.651
MAR	10.125	344	8.147	8.863	27.479
ABR	17.767	3.180	7.587	8.426	36.960
MAIO	16.518	5.371	25.834	6.086	53.809
JUN	13.616	648	1.706	21.841	37.811
JUL	9.086	40.060	2.250	1.750	53.146
AGO	85.507	1.948	3.848	3.361	94.664
SET	27.013	3.025	8.045	10.867	48.951
OUT	7.648	1.064	5.389	8.216	22.318
NOV	8.464	843	1.730	1.896	12.933
DEZ	13.940	28.925	13.507	875	57.248
TOTAL 2002	216.073	86.990	109.826	77.968	490.857
JAN	3.432	340	4.861	688	9.320
FEV	11.587	1.687	1.226	18.364	32.863
MAR	53.364	435	5.731	4.621	64.151
ABR	15.808	2.372	3.320	6.089	27.589
MAIO	11.285	2.512	1.825	6.321	21.943
JUN	55.882	1.149	6.526	2.103	65.660
JUL	37.983	10.516	8.645	10.815	67.959
TOTAL 2003	189.341	19.011	32.133	49.001	289.486

TABELA IV-A
CONVERSÃO DE DEPÓSITOS JUDICIAIS EM RENDA DA UNIÃO
PERÍODO: JANEIRO DE 1999 A JULHO DE 2003
(A PREÇOS DE JULHO/03 - IPCA)

UNIDADE: R\$ MILHARES

MÊS	COFINS/ FINSOCIAL	IRPJ	PIS/PASEP	CSLL	TOTAL
JAN	36.996	3.375	15.085	11.684	67.141
FEV	59.927	3.814	16.925	11.540	92.206
MAR	68.086	3.068	19.061	5.954	96.168
ABR	69.268	19.840	5.702	2.733	97.543
MAIO	34.849	568	8.696	6.333	50.446
JUN	54.167	16.710	22.601	16.247	109.725
JUL	42.932	3.274	22.913	23.086	92.204
AGO	58.288	7.770	10.875	16.442	93.375
SET	51.047	5.822	7.264	125.593	189.727
OUT	69.654	2.763	4.697	19.350	96.463
NOV	1.014.712	1.680	57.688	444.851	1.518.932
DEZ	41.592	5.229	1.436	63.280	111.538
TOTAL 1999	1.601.517	73.914	192.944	747.092	2.615.468
JAN	41.488	4.668	17.365	12.168	75.689
FEV	48.810	3.425	13.511	4.096	69.842
MAR	23.015	26.038	19.034	4.265	72.352
ABR	38.762	4.255	4.281	3.295	50.592
MAIO	25.199	15.828	17.604	25.646	84.277
JUN	88.635	12.436	19.793	18.253	139.117
JUL	19.774	1.621	47.752	27.388	96.535
AGO	47.815	1.782	7.946	17.095	74.637
SET	32.583	12.096	5.691	11.291	61.661
OUT	11.873	2.472	6.065	5.707	26.117
NOV	31.265	1.900	1.900	8.158	43.223
DEZ	15.868	2.175	9.854	4.207	32.104
TOTAL 2000	425.087	88.696	170.794	141.569	826.147
JAN	34.893	806	5.090	5.655	46.445
FEV	25.503	1.479	3.346	2.096	32.424
MAR	61.304	585	3.597	4.678	70.164
ABR	42.265	2.563	6.396	4.578	55.802
MAIO	99.422	1.060	7.238	3.774	111.495
JUN	21.606	7.318	11.288	2.785	42.997
JUL	43.932	3.138	3.762	4.590	55.422
AGO	29.017	4.366	11.330	9.058	53.772
SET	15.807	18.885	11.334	22.174	68.200
OUT	30.582	6.780	6.727	21.032	65.121
NOV	36.824	1.169	6.320	11.829	56.142
DEZ	12.094	1.468	3.242	2.179	18.983
TOTAL 2001	453.249	49.618	79.668	94.430	676.965
JAN	4.887	1.467	32.511	6.454	45.319
FEV	2.747	423	5.485	465	9.120
MAR	11.996	408	9.652	10.501	32.557
ABR	20.883	3.738	8.918	9.904	43.443
MAIO	19.374	6.300	30.302	7.138	63.115
JUN	15.904	756	1.993	25.511	44.165
JUL	10.488	46.241	2.598	2.020	61.346
AGO	98.063	2.234	4.413	3.854	108.564
SET	30.759	3.444	9.161	12.374	55.737
OUT	8.596	1.196	6.057	9.234	25.083
NOV	9.234	920	1.888	2.069	14.110
DEZ	14.895	30.907	14.433	935	61.171
TOTAL 2002	247.825	98.035	127.411	90.461	563.731
JAN	3.587	355	5.079	719	9.740
FEV	11.921	1.736	1.261	18.894	33.812
MAR	54.237	442	5.824	4.696	65.200
ABR	15.913	2.387	3.342	6.129	27.771
MAIO	11.291	2.513	1.826	6.325	21.954
JUN	55.994	1.151	6.539	2.107	65.791
JUL	37.983	10.516	8.645	10.815	67.959
TOTAL 2003	190.925	19.101	32.516	49.685	292.228

TABELA IV-B
CONVERSÃO DE DEPÓSITOS JUDICIAIS EM RENDA DA UNIÃO
PERÍODO: JANEIRO DE 1999 A JULHO DE 2003
(A PREÇOS DE JULHO/03 - IGP-DI)

UNIDADE: R\$ MILHARES

MÊS	COFINS/ FINSOCIAL	IRPJ	PIS/PASEP	CSLL	TOTAL
JAN	47.254	4.311	19.268	14.924	85.757
FEV	74.058	4.713	20.916	14.261	113.949
MAR	83.415	3.759	23.352	7.294	117.820
ABR	85.313	24.435	7.023	3.366	120.138
MAIO	43.196	704	10.779	7.850	62.530
JUN	66.591	20.543	27.785	19.973	134.892
JUL	52.519	4.005	28.030	28.241	112.794
AGO	70.678	9.421	13.187	19.938	113.225
SET	61.191	6.979	8.708	150.551	227.429
OUT	82.921	3.290	5.591	23.035	114.838
NOV	1.189.381	1.970	67.619	521.426	1.780.395
DEZ	48.448	6.091	1.673	73.711	129.924
TOTAL 1999	1.904.966	90.222	233.931	884.570	3.113.689
JAN	48.135	5.416	20.148	14.117	87.816
FEV	56.597	3.972	15.666	4.749	80.984
MAR	26.698	30.204	22.079	4.948	83.928
ABR	45.094	4.950	4.980	3.833	58.857
MAIO	29.123	18.293	20.345	29.640	97.402
JUN	101.727	14.272	22.717	20.950	159.666
JUL	22.551	1.849	54.457	31.234	110.090
AGO	54.255	2.022	9.016	19.398	84.691
SET	36.804	13.662	6.428	12.754	69.647
OUT	13.380	2.786	6.835	6.431	29.432
NOV	35.209	2.140	2.140	9.187	48.675
DEZ	17.839	2.446	11.079	4.730	36.093
TOTAL 2000	487.414	102.012	195.888	161.970	947.284
JAN	39.260	907	5.727	6.363	52.257
FEV	28.729	1.666	3.769	2.361	36.525
MAR	68.771	656	4.035	5.248	78.709
ABR	47.155	2.859	7.136	5.108	62.258
MAIO	110.892	1.183	8.073	4.210	124.357
JUN	23.875	8.087	12.473	3.078	47.513
JUL	48.407	3.458	4.145	5.057	61.068
AGO	31.909	4.802	12.459	9.961	59.132
SET	17.365	20.747	12.452	24.361	74.925
OUT	33.392	7.403	7.345	22.965	71.104
NOV	40.187	1.275	6.897	12.910	61.270
DEZ	13.261	1.610	3.554	2.389	20.814
TOTAL 2001	503.203	54.653	88.065	104.010	749.931
JAN	5.376	1.614	35.764	7.100	49.854
FEV	3.027	467	6.044	512	10.050
MAR	13.285	452	10.689	11.629	36.055
ABR	23.150	4.144	9.886	10.979	48.158
MAIO	21.286	6.922	33.292	7.842	69.343
JUN	17.246	820	2.161	27.665	47.893
JUL	11.277	49.722	2.793	2.172	65.965
AGO	103.683	2.362	4.666	4.075	114.787
SET	31.913	3.574	9.504	12.838	57.830
OUT	8.671	1.206	6.110	9.314	25.301
NOV	9.065	903	1.853	2.031	13.853
DEZ	14.539	30.167	14.088	913	59.707
TOTAL 2002	262.518	102.352	136.852	97.073	598.795
JAN	3.503	347	4.962	702	9.514
FEV	11.642	1.695	1.232	18.453	33.022
MAR	52.745	430	5.664	4.567	63.407
ABR	15.561	2.335	3.268	5.994	27.158
MAIO	11.184	2.490	1.808	6.265	21.746
JUN	55.771	1.147	6.513	2.099	65.529
JUL	37.983	10.516	8.645	10.815	67.959
TOTAL 2003	188.390	18.959	32.092	48.894	288.335

GRÁFICO I-A
ARRECAÇÃO DOS IMPOSTOS E CONTRIBUIÇÕES ADMINISTRADOS PELA SRF
PERÍODO: JANEIRO DE 2000 A JULHO DE 2003
(A PREÇOS DE JULHO/03 - IPCA)



GRÁFICO I-B
ARRECAÇÃO DOS IMPOSTOS E CONTRIBUIÇÕES ADMINISTRADOS PELA SRF
PERÍODO: JANEIRO DE 2000 A JULHO DE 2003
(A PREÇOS DE JULHO/03 - IGP-DI)



GRÁFICO II-A
ARRECAÇÃO DO I. RENDA, IPI (EXCETO VINCULADO) E CONTRIBUIÇÕES ADMINISTRADOS PELA SRF
PERÍODO: JANEIRO DE 2000 A JULHO DE 2003
(A PREÇOS DE JULHO/03 - IPCA)

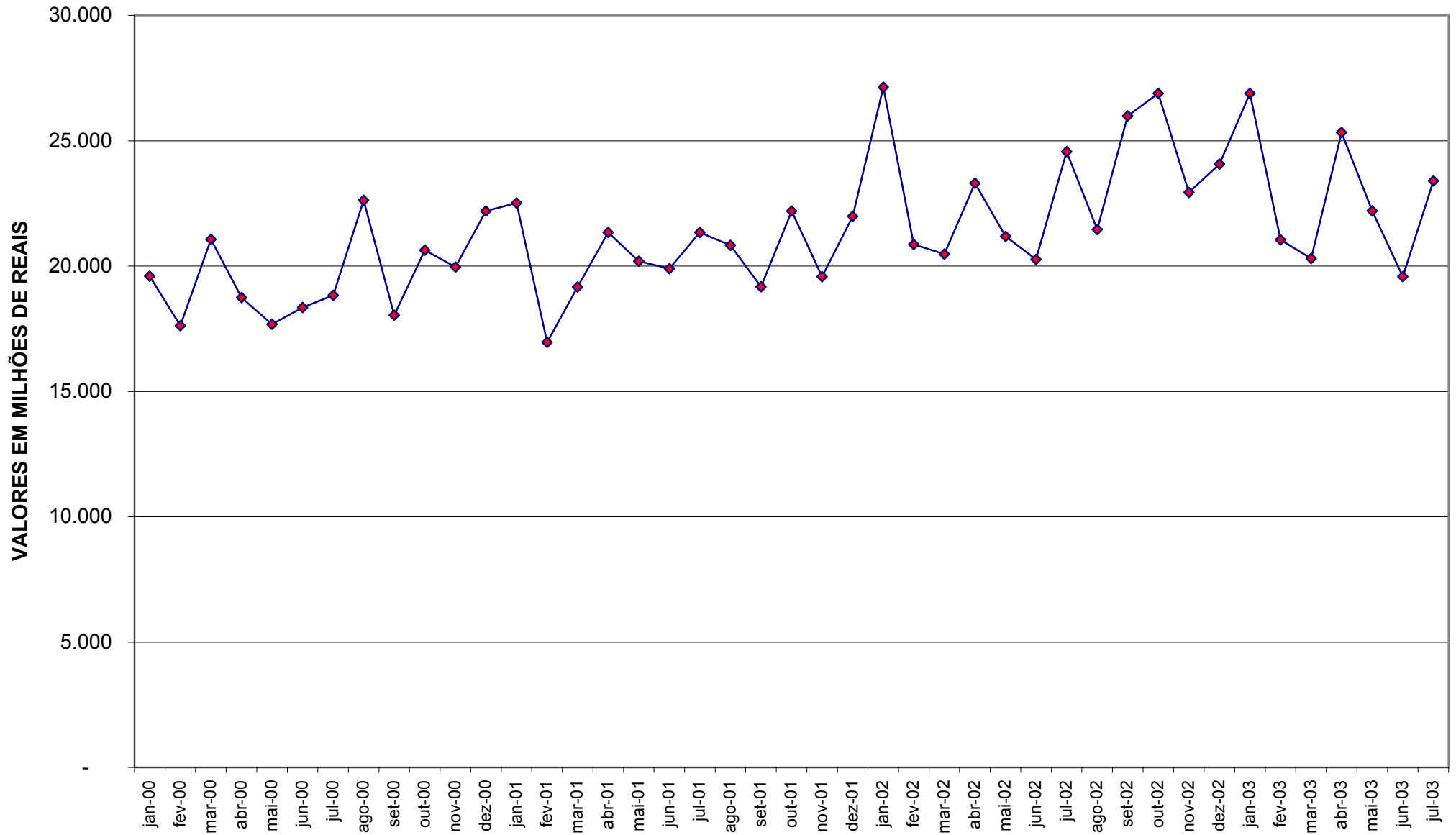

GRÁFICO II-B
ARRECAÇÃO DO I. RENDA, IPI (EXCETO VINCULADO) E CONTRIBUIÇÕES ADMINISTRADAS PELA SRF
PERÍODO: JANEIRO DE 2000 A JULHO DE 2003
(A PREÇOS DE JULHO/03 - IGP-DI)

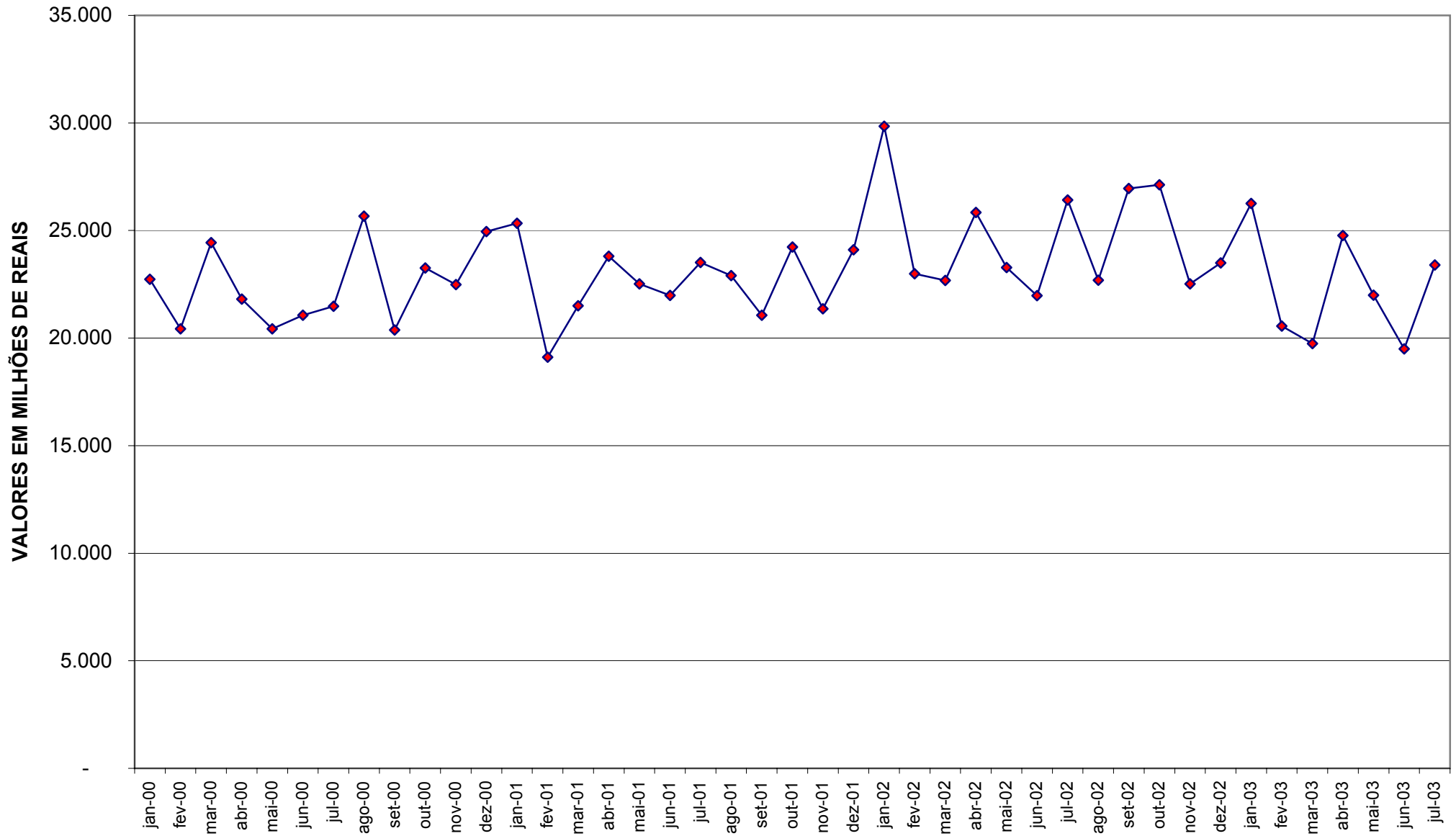
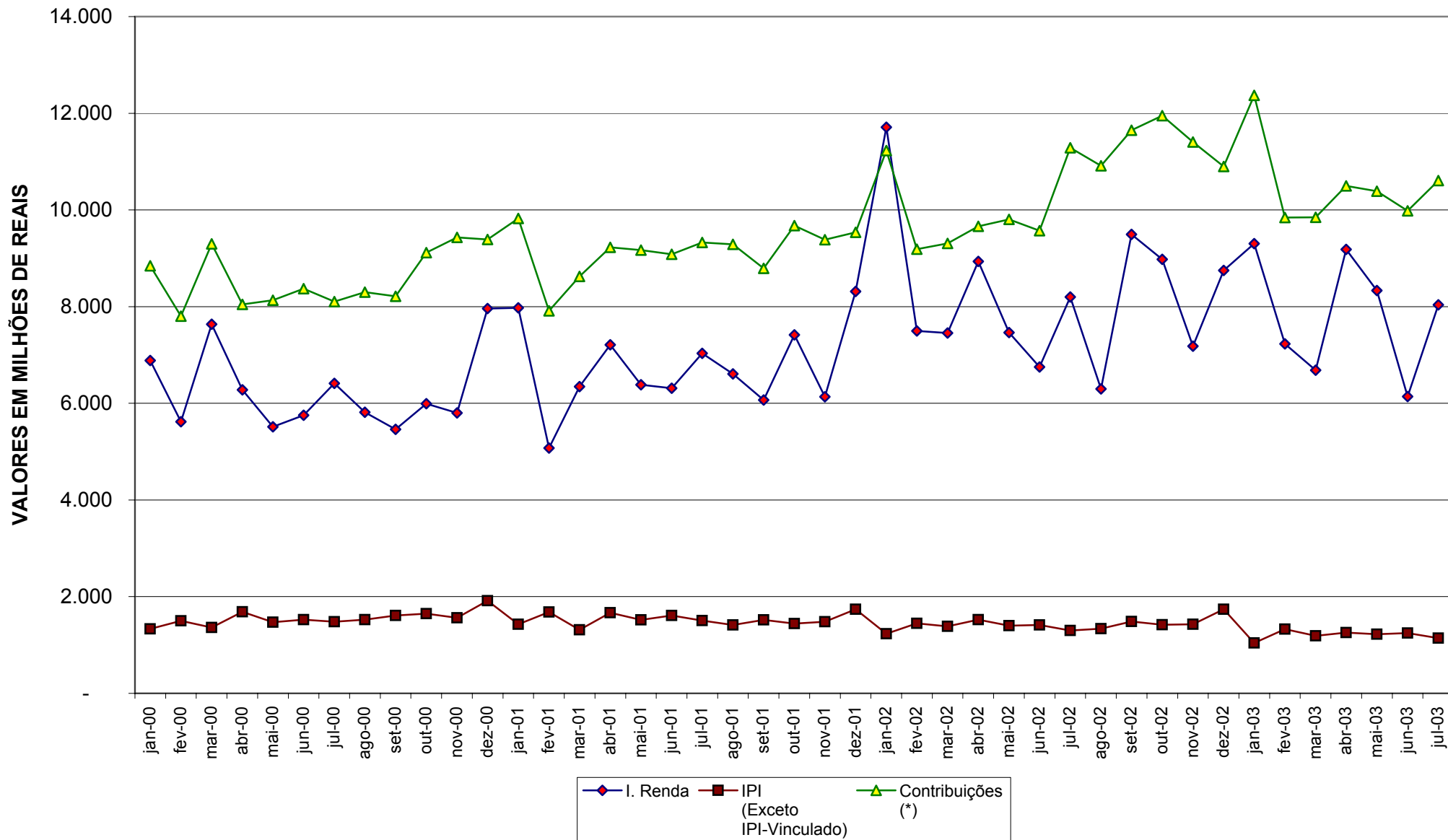