

ANÁLISE DA ARRECADAÇÃO DAS RECEITAS FEDERAIS

FEVEREIRO DE 2003

I. CONSIDERAÇÕES GERAIS

A arrecadação dos impostos e contribuições administrados pela Secretaria da Receita Federal e das demais receitas (taxas e contribuições controladas por outros órgãos, exclusive as contribuições previdenciárias) atingiu o valor de **R\$ 20.465 milhões** no mês de fevereiro de 2003 e **R\$ 46.193 milhões** no período de janeiro a fevereiro de 2003.

a) Variação nominal

Excluídas as receitas atípicas, a arrecadação total, no período de janeiro a fevereiro de 2003, apresentou variação nominal, em relação a igual período de 2002, de **+30,05%** e as Receitas Administradas pela SRF **+26,76%**. Incluídas as receitas atípicas, a variação nominal da arrecadação total é de **+14,95%** e da Receita Administrada pela SRF de **+11,56%**.

b) Variação real (IPCA/IGP-DI)

Excluídas as receitas atípicas, a arrecadação total, no período de janeiro a fevereiro de 2003, apresentou variações reais, em relação a igual período de 2002, de **+13,02%/+0,27%** e as Receitas Administradas pela SRF **+10,14%/-2,29%**. Incluídas as receitas atípicas, as variações reais da arrecadação total são de **-0,11%/-11,38%** e da Receita Administrada pela SRF de **-3,07%/-14,01%**.

O quadro "A", a seguir, apresenta os valores mensais e acumulados da arrecadação do primeiro bimestre 2002/2003 e as variações nominais e reais, excluídas as receitas extras/atípicas.

O quadro "B" apresenta os mesmos dados do quadro "A", incluindo as receitas extras/atípicas.

QUADRO A
ARRECAÇÃO DAS RECEITAS FEDERAIS
(EXCLUÍDAS AS RECEITAS ATÍPICAS)
(A PREÇOS CORRENTES E A PREÇOS DE FEVEREIRO/03 - IPCA/IGP-DI)
PERÍODO: JANEIRO A FEVEREIRO - 2003/2002

RECEITA		ARRECAÇÃO (R\$ MILHOES)					VARIÇÃO (%)		
		2003			2002		FEV/03	FEV/03	JAN-FEV/03
		FEV	JAN	JAN-FEV	FEV	JAN-FEV	JAN/03	FEV/02	JAN-FEV/02
RECEITA ADMINISTRADA PELA SRF [A]	NOMINAL	19.516	23.366	42.882	15.193	33.830	(16,48)	28,45	26,76
	IPCA	19.516	23.733	43.249	17.601	39.269	(17,77)	10,88	10,14
	IGP-DI	19.516	23.737	43.254	19.861	44.268	(17,78)	(1,74)	(2,29)
DEMAIS RECEITAS [B]	NOMINAL	776	2.082	2.858	461	1.340	(62,75)	68,38	113,28
	IPCA	776	2.115	2.890	534	1.556	(63,32)	45,35	85,77
	IGP-DI	776	2.115	2.891	602	1.754	(63,33)	28,81	64,85
TOTAL [A]+[B]	NOMINAL	20.292	25.448	45.740	15.654	35.170	(20,26)	29,63	30,05
	IPCA	20.292	25.847	46.139	18.135	40.825	(21,49)	11,90	13,02
	IGP-DI	20.292	25.853	46.145	20.464	46.022	(21,51)	(0,84)	0,27

Fonte: SRF (SIADI).

QUADRO B
ARRECAÇÃO DAS RECEITAS FEDERAIS
(A PREÇOS CORRENTES E A PREÇOS DE FEVEREIRO/03 - IPCA/IGP-DI)
PERÍODO: JANEIRO A FEVEREIRO - 2003/2002

RECEITA		ARRECAÇÃO (R\$ MILHOES)					VARIÇÃO (%)		
		2003			2002		FEV/03	FEV/03	JAN-FEV/03
		FEV	JAN	JAN-FEV	FEV	JAN-FEV	JAN/03	FEV/02	JAN-FEV/02
RECEITA ADMINISTRADA PELA SRF [A]	NOMINAL	19.690	23.646	43.335	17.043	38.845	(16,73)	15,53	11,56
	IPCA	19.690	24.017	43.707	19.744	45.091	(18,02)	(0,27)	(3,07)
	IGP-DI	19.690	24.022	43.711	22.279	50.831	(18,03)	(11,62)	(14,01)
DEMAIS RECEITAS [B]	NOMINAL	776	2.082	2.858	461	1.340	(62,75)	68,38	113,28
	IPCA	776	2.115	2.890	534	1.556	(63,32)	45,35	85,77
	IGP-DI	776	2.115	2.891	602	1.754	(63,33)	28,81	64,85
TOTAL [A]+[B]	NOMINAL	20.465	25.728	46.193	17.504	40.184	(20,45)	16,92	14,95
	IPCA	20.465	26.132	46.597	20.277	46.647	(21,68)	0,93	(0,11)
	IGP-DI	20.465	26.137	46.602	22.882	52.584	(21,70)	(10,56)	(11,38)

Fonte: SRF (SIADI).

A análise detalhada do comportamento da arrecadação está contida nos itens II e III e IV a seguir:

II. DESEMPENHO DA ARRECAÇÃO DE FEVEREIRO DE 2003 EM RELAÇÃO A JANEIRO DE 2003 (Tabelas I, I-A e I-B):

Excluídas as receitas extras/atípicas, a arrecadação das Receitas Administradas pela SRF apresentou, no mês de fevereiro de 2003, decréscimos reais, em relação ao mês anterior, de **17,77%/17,78%**. Incluindo as receitas extras/atípicas houve decréscimos reais de **18,02%/18,03%**.

Os principais fatores que concorreram para este resultado foram os seguintes:

- pagamento da 1ª cota ou cota única do IRPJ e da CSLL, em janeiro de 2003, relativa ao resultado apurado no último trimestre de 2002;
- efeitos sazonais, como maior elevação no volume de vendas no mês de dezembro, o que influencia positivamente os tributos com fato gerador da arrecadação nesse mês e recolhimento no mês de janeiro, de IRPJ e CSLL, pagos por estimativa, de COFINS, de PIS/PASEP e da CIDE-Combustíveis.

Cabe destacar a expressiva arrecadação referente à antecipação do recolhimento do saldo do IRPJ e da CSLL a pagar na declaração de ajuste/02, especialmente por parte das entidades financeiras, cujo prazo legal para pagamento é março/03. Este fato explica os acréscimos reais, destas instituições, de 124,36%/124,31% (IRPJ) e 150,74%/150,69% (CSLL) em relação ao mês de janeiro de 2003.

III. DESEMPENHO DA ARRECADAÇÃO DE FEVEREIRO DE 2003 EM RELAÇÃO A FEVEREIRO DE 2002 (Tabelas I, I-A e I-B):

Excluídas as receitas extras/atípicas, a arrecadação das Receitas Administradas pela SRF, apresentou, no mês de fevereiro de 2003, variações reais, em relação ao mesmo mês do ano anterior, de **+10,88%/-1,74%**. Incluindo as receitas atípicas, houve crescimento nominal de **15,53%** e decréscimos reais de **0,27%/11,62%**.

Os principais fatores que, em conjunto, concorreram para esse resultado foram os seguintes:

- elevada arrecadação extra verificada em fevereiro de 2002 (R\$ 1.818 milhões), sem contrapartida em fevereiro de 2003; e
- antecipação da arrecadação relativa à declaração de ajuste de IRPJ e CSLL, que em fevereiro de 2003 foi R\$ 994 milhões superior a fevereiro de 2002.

A seguir, estão discriminadas por tributo, as variações reais mais relevantes e os fatores que concorreram para o resultado:

- **I. Importação (+26,14%/+11,79%) e IPI-Vinculado (+21,94%/+8,07%):** resultado decorrente da conjugação dos seguintes fatores: redução de **14,09%** no valor em dólar das importações tributadas, de **12,83%** na alíquota média efetiva do I. Importação, e **16,30%** na alíquota média do IPI-Vinculado e elevação de **48,38%** na taxa média de câmbio;
- **IPI-Automóveis (+3,75%/-8,06%):** elevação das vendas em 25,0% e redução das alíquotas para os veículos médios e populares a partir de 31/07/02 (Dec. nº 4.317 e 4.441 de 2002);
- **IPI-Outros (-7,18%/-17,75%):** reestruturação de alíquotas com reduções em setores importantes como produtos químicos e metalurgia básica (Dec. nº 4.441 de 25/10/02) e decisões judiciais favoráveis a contribuintes;
- **IRPJ (+25,75%/+16,84% - excluídas as receitas extras/atípicas):** antecipação da arrecadação relativa à declaração de ajuste/02, em fevereiro de 2003, especialmente de entidades financeiras (+69,32%/+50,05%), que superou em R\$ 722 milhões a arrecadação do mesmo período de 2002. Incluída a arrecadação extra (R\$ 1.313 milhões) de fevereiro de 2002, relativa a fundos de pensão as variações reais na arrecadação do IRPJ são de -25,13%/-33,65%;
- **IRRF-Rendimentos do Capital (+56,54%/+38,72%):** elevada arrecadação de operações de swap e fundos de renda fixa que, em conjunto, apresentaram crescimentos reais de +58,86%/+40,70% em relação a fevereiro de 2002;
- **CSLL (+32,27%/+17,22%):** antecipação da arrecadação relativa à declaração de ajuste/02, em fevereiro de 2003, especialmente de entidades financeiras (+71,51%/+51,99%), que superou em R\$ 273 milhões a arrecadação do mesmo período de 2002;
- **Outras Receitas Administradas (-77,54%/-80,09%):** arrecadação extra referente a Receita de Dívida Ativa - Depósito em Garantia, em fevereiro de 2002, no valor de R\$ 435 milhões; e
- **Demais Receitas (+45,35%/+28,81%):** elevada arrecadação de Royalties relativos à extração de petróleo em fevereiro de 2003.

IV. DESEMPENHO DA ARRECADAÇÃO ACUMULADA DE JANEIRO A FEVEREIRO DE 2003 EM RELAÇÃO AO MESMO PERÍODO DE 2002 (Tabelas II-A e II-B):

A arrecadação das Receitas Administradas pela SRF, excluindo as receitas atípicas, apresentou, no período acumulado de janeiro a fevereiro de 2003, variações reais de **+10,14%/-2,29%**. Incluindo as receitas atípicas, houve crescimento nominal de **11,56%** e variações reais de **-3,07%/-14,01%**, em relação a igual período do ano anterior.

O principal fator que concorreu para esse resultado foi a elevada concentração de arrecadação extra, no primeiro bimestre de 2002.

A seguir estão discriminadas, por tributo, as variações reais mais relevantes e os fatores que concorreram para o resultado:

- **I. Importação (+19,34%/+5,87%) e IPI-Vinculado (+11,87%/-0,76%):** resultado decorrente da conjugação dos seguintes fatores: redução de **4,56%** no valor em dólar das importações tributadas, de **14,89%** na alíquota média efetiva do I. Importação **21,70%** na alíquota média do IPI-Vinculado e elevação de **46,50%** na taxa média de câmbio;
- **IPI-Automóveis (-15,64%/-25,18%):** elevação das vendas em **12,6%**, redução das alíquotas para os veículos médios e populares a partir de 31/07/02 (Dec. nº 4.317 e 4.441 de 2002) e decisões judiciais favoráveis a contribuintes;
- **IPI-Outros (-10,22%/-20,36%):** reestruturação de alíquotas com reduções em setores importantes como produtos químicos e metalurgia básica (Dec. nº 4.441 de 25/10/02) e decisões judiciais favoráveis a contribuintes;
- **IRPJ (+27,94%/+13,54% - excluídas receitas extras/atípicas):** antecipação da arrecadação relativa à declaração de ajuste/02, no primeiro bimestre de 2003, especialmente de entidades financeiras (+68,06%/+49,03%), que superou em R\$ 660 milhões a arrecadação do mesmo período de 2002. Incluída a arrecadação extra (R\$ 3.757 milhões) do primeiro bimestre de 2002, relativa a fundos de pensão e realização de lucro de empresa estatal as variações reais são de -32,39%/-40,01%;

- **IRRF-Rendimentos do Capital (+23,45%/+9,54%):** elevada arrecadação de operações de swap e fundos de renda fixa que, em conjunto, apresentaram crescimentos reais de +60,37%/+42,28% em relação a janeiro e fevereiro de 2002;
- **IRRF-Remessas ao Exterior (+22,47%/+8,64%):** elevação na taxa de câmbio em **46,50%**;
- **IRRF-Outros Rendimentos (-40,98%/-47,63%):** elevada arrecadação extra relativa a Depósitos Judiciais e Administrativos em janeiro de 2002 (R\$ 274 milhões);
- **CSLL (+18,05%/+4,75% - excluídas as receitas extras/atípicas):** antecipação da arrecadação relativa à declaração de ajuste/02, no primeiro bimestre de 2003, especialmente de entidades financeiras (+45,18%/+28,76%), que superou em R\$ 254 milhões a arrecadação do mesmo período de 2002. Incluída a arrecadação extra, no primeiro bimestre de 2002, relativa a realização de lucro de empresa estatal (R\$ 360 milhões) do primeiro bimestre de 2002, as variações reais na arrecadação são de +1,05%/-10,33%;
- **Outras Receitas Administradas (-57,48%/-62,30%):** arrecadação extra referente a receita de dívida ativa e depósito em garantia, em fevereiro de 2002, no valor de R\$ 435 milhões; e
- **Demais Receitas (+85,77%/+64,85%):** elevada arrecadação de Royalties relativos à extração de petróleo nos meses de janeiro e fevereiro de 2003.

V. INFORMAÇÕES ADICIONAIS:

a) ARRECADAÇÃO EXTRA/ATÍPICA

Ao longo do ano de 2002 ocorreram arrecadações extras/atípicas em montante significativo decorrente, especialmente, de medidas legais, restritas àquele ano, com vistas a recuperação de receitas relativas a exercícios anteriores.

No quadro a seguir estão discriminadas, por tributo, as receitas extras/atípicas ocorridas no primeiro bimestre de 2002/2003:

ARRECADAÇÃO EXTRA/ATÍPICA (A PREÇOS CORRENTES)

UNIDADE: R\$ MILHÕES

DISCRIMINAÇÃO	JANEIRO A FEVEREIRO		
	2003 [A]	2002 [B]	[A]-[B]
• Fundos de Pensão (MP-2.222/01).....	-	3.155	(3.155)
IRPJ.....	-	2.832	(2.832)
IRRF-Outros.....	-	274	(274)
COFINS.....	-	36	(36)
PIS.....	-	13	(13)
• Realização de lucro pela transferência de títulos públicos (empresa estatal).....	-	1.336	(1.336)
IRPJ.....	-	925	(925)
CSLL.....	-	360	(360)
COFINS.....	-	42	(42)
PASEP.....	-	9	(9)
• Lei nº 10.637/02, art. 13.....	69	-	69
IRPJ.....	16	-	16
CSLL.....	3	-	3
COFINS.....	41	-	41
PIS.....	6	-	6
CPMF.....	3	-	3
• Receitas da Dívida Ativa - Depósito Garantia.....	-	435	(435)
Outras Receitas Administradas.....	-	435	(435)
• Ganho Operação Bolsa e Alienação de Bens.....	-	89	(89)
IRPF.....	-	89	(89)
• Depósitos Judiciais/Administrativos e Conversão de Depósitos.....	384	-	384
IRPJ.....	123	-	123
CSLL.....	88	-	88
IPI-Vinculado.....	51	-	51
CPMF.....	122	-	122
TOTAL	453	5.015	(4.562)

b) PASSIVOS TRIBUTÁRIOS

O quadro a seguir mostra o montante do estoque de débitos apurados no âmbito da Secretaria da Receita Federal até 28 de fevereiro de 2003.

PASSIVOS TRIBUTÁRIOS

UNIDADE: R\$ MILHÕES

DISCRIMINAÇÃO	POSIÇÃO EM 28/FEV/03		
	Nº CONTRIB./ PROCESSOS	VALOR	%
1) SALDO DE PARCELAMENTOS	-	133.684	41,00
1.1) REFIS (*)	38.878	130.593	40,05
.SRF	-	80.891	24,81
.PGFN	-	19.908	6,11
.INSS	-	29.793	9,14
1.2) OUTROS	161.728	3.092	0,95
2) DÉBITOS EM COBRANÇA NA SRF	-	45.832	14,06
2.1) CONTA-CORRENTE PESSOA JURÍDICA	1.868.254	6.237	1,91
2.2) CONTA-CORRENTE PESSOA FÍSICA	1.336.660	667	0,20
2.3) PROCESSOS FISCAIS (sem pendência de compensação)	154.034	38.928	
3) DÉBITOS COM EXIGIBILIDADE SUSPensa (EM JULGAMENTO E SUBJUDICE)	-	146.549	44,94
3.1) PROCESSOS FISCAIS (EM JULGAMENTO)	95.726	108.998	33,43
3.2) PROCESSOS FISCAIS (SUBJUDICE)	17.407	37.551	11,52
TOTAL	-	326.065	100,00

Fonte: CORAT

(*) O acréscimo de contribuintes deve-se a reinclusão de optantes excluídos.

Obs.: Não inclui valores da dívida ativa em cobrança na PGFN.

c) REFIS

Foram recepcionados, até dezembro de 2001, 129.085 termos de opções pelo REFIS. Até o mês de fevereiro de 2003, considerando as exclusões e reinclusões, permanecem 38.878 empresas no programa.

O quadro a seguir mostra a evolução da arrecadação do REFIS referente aos tributos e contribuições administrados pela SRF e INSS, no ano de 2002 e de 2003:

ARRECADAÇÃO DO REFIS

PERÍODO: 2002 E JANEIRO A FEVEREIRO DE 2003

UNIDADE: R\$ MILHÕES

MÊS	QUANT. DARF (MÉDIA MENSAL)	ARRECADAÇÃO		
		SRF/PGFN	INSS	TOTAL
JAN-DEZ 2002	84.201	1.390	400	1.790
JAN	71.141	124	35	159
FEV	62.844	97	28	125
JAN-FEV 2003	66.993	221	63	284

d) SIMPLES

ARRECAÇÃO DO SIMPLES PERÍODO: 2002 E JANEIRO A FEVEREIRO DE 2003

UNIDADE: R\$ MILHARES

MÊS	SRF		INSS		ICMS/ISS		TOTAL
	VALOR	%	VALOR	%	VALOR	%	
JAN-DEZ 2002	4.164.978	59,51	2.809.648	40,15	24.086	0,34	6.998.712
JAN	457.517	58,41	323.479	41,30	2.283	0,29	783.279
FEV	333.563	59,85	221.793	39,79	1.998	0,36	557.353
JAN-FEV 2003	791.080	59,01	545.271	40,67	4.281	0,32	1.340.633

Fonte: SRF (SIADI)

Obs.: Na arrecadação do INSS, ICMS e ISS estão incluídos os acréscimos de multas e juros de mora

e) DECOMPOSIÇÃO DA ARRECAÇÃO DO IRPJ

ARRECAÇÃO DO IRPJ PERÍODO: 2002 E JANEIRO A FEVEREIRO DE 2003

UNIDADE: R\$ MILHÕES

MÊS	LUCRO REAL		LUCRO PRESUMIDO		FUNDOS DE PENSÕES		OUTROS		TOTAL
	VALOR	%	VALOR	%	VALOR	%	VALOR	%	
JAN-DEZ 2002	15.369	45,35	4.291	12,66	9.107	26,87	5.126	15,12	33.893
JAN	2.075	58,26	945	26,53	-	-	542	15,21	3.562
FEV	2.252	85,41	198	7,50	-	-	187	7,09	2.637
JAN-FEV 2003	4.327	69,81	1.143	18,44	-	-	729	11,75	6.199

f) ARRECAÇÃO DOS RENDIMENTOS DE CAPITAL

ARRECAÇÃO DE IRRF-RENDIMENTOS DE CAPITAL PERÍODO: JANEIRO A FEVEREIRO - 2003/2002 (A PREÇOS CORRENTES)

UNIDADE: R\$ MILHÕES

MÊS	FUNDOS DE RENDA FIXA		OPERAÇÕES DE SWAP		JUROS REMUN. CAP. PRÓPRIO		OUTRAS		TOTAL	
	2003	2002	2003	2002	2003	2002	2003	2002	2003	2002
JAN	702	491	319	59	586	839	567	402	2.174	1.792
FEV	870	563	250	46	154	36	446	304	1.720	949
JAN-FEV	1.572	1.054	569	105	740	875	1.013	706	3.894	2.740
VAR.% 2003 2002	49,19		441,96		(15,46)		43,43		42,11	

Brasília, 14 de março de 2003

Coordenação-Geral de Política Tributária

TABELA I
ARRECAÇÃO DAS RECEITAS FEDERAIS
PERÍODO: FEVEREIRO DE 2002 E JANEIRO E FEVEREIRO DE 2003
(A PREÇOS CORRENTES)

UNIDADE: R\$ MILHÕES

RECEITAS	2003		2002	VARIÇÃO (%)	
	FEVEREIRO	JANEIRO	FEVEREIRO	FEV/03 JAN/03	FEV/03 FEV/02
IMPOSTO SOBRE IMPORTAÇÃO	736	732	504	0,66	46,13
I.P.I-TOTAL	1.735	1.431	1.529	21,24	13,51
I.P.I-FUMO	166	148	173	12,46	(3,50)
I.P.I-BEBIDAS	154	189	165	(18,40)	(6,31)
I.P.I-AUTOMÓVEIS	255	114	212	123,07	20,19
I.P.I-VINCULADO À IMPORTAÇÃO	445	436	315	2,12	41,27
I.P.I-OUTROS	713	543	663	31,34	7,53
IMPOSTO SOBRE A RENDA-TOTAL	7.026	8.901	6.291	(21,07)	11,69
I.RENDA-PESSOA FÍSICA	178	220	241	(19,09)	(26,05)
I.RENDA-PESSOA JURÍDICA	2.637	3.562	3.040	(25,99)	(13,26)
ENTIDADES FINANCEIRAS	1.427	626	727	127,88	96,15
DEMAIS EMPRESAS	1.210	2.936	2.312	(58,80)	(47,68)
I.RENDA-RETIDO NA FONTE	4.211	5.119	3.010	(17,73)	39,90
I.R.R.F-RENDIMENTOS DO TRABALHO	1.839	2.051	1.490	(10,33)	23,47
I.R.R.F-RENDIMENTOS DE CAPITAL	1.720	2.174	949	(20,86)	81,35
I.R.R.F-REMESSAS PARA O EXTERIOR	432	621	373	(30,39)	15,82
I.R.R.F-OUTROS RENDIMENTOS	220	273	199	(19,57)	10,41
IOF - I. S/ OPERAÇÕES FINANCEIRAS	336	375	290	(10,18)	15,99
ITR - I. TERRITORIAL RURAL	8	10	8	(17,72)	0,86
CPMF - CONTRIB. MOVIMENTAÇÃO FINANCEIRA	1.744	2.153	1.359	(18,97)	28,33
COFINS - CONTRIB. P/ A SEGURIDADE SOCIAL	4.426	5.261	3.593	(15,88)	23,15
ENTIDADES FINANCEIRAS	305	430	231	(28,99)	32,27
DEMAIS EMPRESAS *	4.120	4.831	3.363	(14,71)	22,53
CONTRIBUIÇÃO PARA O PIS/PASEP	1.281	1.634	881	(21,59)	45,43
ENTIDADES FINANCEIRAS	63	99	52	(35,83)	21,35
DEMAIS EMPRESAS *	1.218	1.535	829	(20,68)	46,94
CSLL - CONTRIB. SOCIAL S/ LUCRO LÍQUIDO	1.212	1.691	791	(28,31)	53,23
ENTIDADES FINANCEIRAS	504	198	254	154,67	98,68
DEMAIS EMPRESAS	709	1.493	538	(52,55)	31,80
CIDE-COMBUSTÍVEIS *	553	668	746	(17,22)	(25,91)
CONTRIB. P/ PLANO SEGUR. SOCIAL SERVID.	361	434	339	(16,80)	6,33
CONTRIBUIÇÃO PARA O FUNDAF	28	26	24	7,43	18,02
OUTRAS RECEITAS ADMINISTRADAS	148	211	569	(29,80)	(73,98)
SUBTOTAL [A]	19.595	23.525	16.924	(16,71)	15,78
REFIS [B]	95	120	119	(21,17)	(20,00)
RECEITA ADMINISTRADA PELA SRF [C]=[A]+[B]	19.690	23.646	17.043	(16,73)	15,53
DEMAIS RECEITAS [D]	776	2.082	461	(62,75)	68,38
TOTAL GERAL DAS RECEITAS [E]=[C]+[D]	20.465	25.728	17.504	(20,45)	16,92

* Valores apurados na declaração da CIDE alocados nas respectivas contribuições.

TABELA I-A
ARRECADAÇÃO DAS RECEITAS FEDERAIS
PERÍODO: FEVEREIRO DE 2002 E JANEIRO E FEVEREIRO DE 2003
(A PREÇOS DE FEVEREIRO/03 - IPCA)

UNIDADE: R\$ MILHÕES

RECEITAS	2003		2002	VARIÇÃO (%)	
	FEVEREIRO	JANEIRO	FEVEREIRO	FEV/03 JAN/03	FEV/03 FEV/02
IMPOSTO SOBRE IMPORTAÇÃO	736	743	584	(0,89)	26,14
I.P.I-TOTAL	1.735	1.454	1.771	19,37	(2,02)
I.P.I-FUMO	166	150	200	10,72	(16,70)
I.P.I-BEBIDAS	154	192	191	(19,66)	(19,12)
I.P.I-AUTOMÓVEIS	255	116	246	119,62	3,75
I.P.I-VINCULADO À IMPORTAÇÃO	445	443	365	0,54	21,94
I.P.I-OUTROS	713	552	769	29,31	(7,18)
IMPOSTO SOBRE A RENDA-TOTAL	7.026	9.041	7.288	(22,29)	(3,59)
I.RENDA-PESSOA FÍSICA	178	223	279	(20,34)	(36,17)
I.RENDA-PESSOA JURÍDICA	2.637	3.618	3.521	(27,14)	(25,13)
ENTIDADES FINANCEIRAS	1.427	636	843	124,36	69,32
DEMAIS EMPRESAS	1.210	2.982	2.678	(59,44)	(54,84)
I.RENDA-RETIDO NA FONTE	4.211	5.199	3.487	(19,00)	20,76
I.R.R.F-RENDIMENTOS DO TRABALHO	1.839	2.083	1.726	(11,72)	6,58
I.R.R.F-RENDIMENTOS DE CAPITAL	1.720	2.208	1.099	(22,08)	56,54
I.R.R.F-REMESSAS PARA O EXTERIOR	432	631	432	(31,47)	(0,03)
I.R.R.F-OUTROS RENDIMENTOS	220	277	230	(20,81)	(4,69)
IOF - I. S/ OPERAÇÕES FINANCEIRAS	336	380	336	(11,57)	0,12
ITR - I. TERRITORIAL RURAL	8	10	9	(18,99)	(12,93)
CPMF - CONTRIB. MOVIMENTAÇÃO FINANCEIRA	1.744	2.186	1.575	(20,22)	10,78
COFINS - CONTRIB. P/ A SEGURIDADE SOCIAL	4.426	5.343	4.163	(17,18)	6,31
ENTIDADES FINANCEIRAS	305	437	267	(30,09)	14,17
DEMAIS EMPRESAS *	4.120	4.907	3.896	(16,03)	5,77
CONTRIBUIÇÃO PARA O PIS/PASEP	1.281	1.659	1.020	(22,80)	25,54
ENTIDADES FINANCEIRAS	63	100	60	(36,82)	4,75
DEMAIS EMPRESAS *	1.218	1.559	960	(21,90)	26,84
CSLL - CONTRIB. SOCIAL S/ LUCRO LÍQUIDO	1.212	1.718	917	(29,42)	32,27
ENTIDADES FINANCEIRAS	504	201	294	150,74	71,51
DEMAIS EMPRESAS	709	1.517	623	(53,28)	13,77
CIDE-COMBUSTÍVEIS *	553	678	864	(18,50)	(36,04)
CONTRIB. P/ PLANO SEGUR. SOCIAL SERVID.	361	441	393	(18,09)	(8,22)
CONTRIBUIÇÃO PARA O FUNDAF	28	26	27	5,77	1,87
OUTRAS RECEITAS ADMINISTRADAS	148	214	659	(30,88)	(77,54)
SUBTOTAL [A]	19.595	23.894	19.606	(17,99)	(0,06)
REFIS [B]	95	122	138	(22,39)	(30,94)
RECEITA ADMINISTRADA PELA SRF [C]=[A]+[B]	19.690	24.017	19.744	(18,02)	(0,27)
DEMAIS RECEITAS [D]	776	2.115	534	(63,32)	45,35
TOTAL GERAL DAS RECEITAS [E]=[C]+[D]	20.465	26.132	20.277	(21,68)	0,93

* Valores apurados na declaração da CIDE alocados nas respectivas contribuições.

TABELA I-B
ARRECADAÇÃO DAS RECEITAS FEDERAIS
PERÍODO: FEVEREIRO DE 2002 E JANEIRO E FEVEREIRO DE 2003
(A PREÇOS DE FEVEREIRO/03 - IGP-DI)

UNIDADE: R\$ MILHÕES

RECEITAS	2003		2002	VARIÇÃO (%)	
	FEVEREIRO	JANEIRO	FEVEREIRO	FEV/03 JAN/03	FEV/03 FEV/02
IMPOSTO SOBRE IMPORTAÇÃO	736	743	659	(0,91)	11,79
I.P.I-TOTAL	1.735	1.454	1.998	19,34	(13,17)
I.P.I-FUMO	166	150	226	10,70	(26,18)
I.P.I-BEBIDAS	154	192	215	(19,68)	(28,33)
I.P.I-AUTOMÓVEIS	255	116	278	119,57	(8,06)
I.P.I-VINCULADO À IMPORTAÇÃO	445	443	412	0,52	8,07
I.P.I-OUTROS	713	552	867	29,29	(17,75)
IMPOSTO SOBRE A RENDA-TOTAL	7.026	9.043	8.223	(22,30)	(14,56)
I.RENDA-PESSOA FÍSICA	178	224	315	(20,36)	(43,43)
I.RENDA-PESSOA JURÍDICA	2.637	3.619	3.973	(27,15)	(33,65)
ENTIDADES FINANCEIRAS	1.427	636	951	124,31	50,05
DEMAIS EMPRESAS	1.210	2.983	3.022	(59,45)	(59,98)
I.RENDA-RETIDO NA FONTE	4.211	5.200	3.935	(19,01)	7,02
I.R.R.F-RENDIMENTOS DO TRABALHO	1.839	2.084	1.947	(11,73)	(5,55)
I.R.R.F-RENDIMENTOS DE CAPITAL	1.720	2.208	1.240	(22,10)	38,72
I.R.R.F-REMESSAS PARA O EXTERIOR	432	631	488	(31,48)	(11,41)
I.R.R.F-OUTROS RENDIMENTOS	220	277	260	(20,83)	(15,54)
IOF - I. S/ OPERAÇÕES FINANCEIRAS	336	381	379	(11,59)	(11,27)
ITR - I. TERRITORIAL RURAL	8	10	10	(19,01)	(22,84)
CPMF - CONTRIB. MOVIMENTAÇÃO FINANCEIRA	1.744	2.187	1.777	(20,24)	(1,83)
COFINS - CONTRIB. P/ A SEGURIDADE SOCIAL	4.426	5.344	4.698	(17,19)	(5,79)
ENTIDADES FINANCEIRAS	305	437	302	(30,10)	1,18
DEMAIS EMPRESAS *	4.120	4.908	4.396	(16,04)	(6,27)
CONTRIBUIÇÃO PARA O PIS/PASEP	1.281	1.660	1.152	(22,82)	11,25
ENTIDADES FINANCEIRAS	63	100	68	(36,84)	(7,17)
DEMAIS EMPRESAS *	1.218	1.560	1.083	(21,92)	12,41
CSLL - CONTRIB. SOCIAL S/ LUCRO LÍQUIDO	1.212	1.718	1.034	(29,43)	17,22
ENTIDADES FINANCEIRAS	504	201	331	150,69	51,99
DEMAIS EMPRESAS	709	1.517	703	(53,29)	0,82
CIDE-COMBUSTÍVEIS *	553	678	975	(18,52)	(43,32)
CONTRIB. P/ PLANO SEGUR. SOCIAL SERVID.	361	441	444	(18,11)	(18,66)
CONTRIBUIÇÃO PARA O FUNDAF	28	26	31	5,75	(9,72)
OUTRAS RECEITAS ADMINISTRADAS	148	214	744	(30,90)	(80,09)
SUBTOTAL [A]	19.595	23.899	22.124	(18,01)	(11,43)
REFIS [B]	95	122	155	(22,41)	(38,80)
RECEITA ADMINISTRADA PELA SRF [C]=[A]+[B]	19.690	24.022	22.279	(18,03)	(11,62)
DEMAIS RECEITAS [D]	776	2.115	602	(63,33)	28,81
TOTAL GERAL DAS RECEITAS [E]=[C]+[D]	20.465	26.137	22.882	(21,70)	(10,56)

* Valores apurados na declaração da CIDE alocados nas respectivas contribuições.

TABELA II
ARRECAÇÃO DAS RECEITAS FEDERAIS
PERÍODO: JANEIRO A FEVEREIRO - 2003/2002
(A PREÇOS CORRENTES)

UNIDADE: R\$ MILHÕES

RECEITAS	2003 [A]	2002 [B]	VAR. (%) [A]/[B]	PARTICIPAÇÃO (%)	
				2003	2002
IMPOSTO SOBRE IMPORTAÇÃO	1.468	1.068	37,44	3,18	2,66
I.P.I-TOTAL	3.166	2.927	8,16	6,85	7,28
I.P.I-FUMO	315	330	(4,79)	0,68	0,82
I.P.I-BEBIDAS	344	319	7,83	0,74	0,79
I.P.I-AUTOMÓVEIS	370	380	(2,59)	0,80	0,94
I.P.I-VINCULADO À IMPORTAÇÃO	882	684	28,85	1,91	1,70
I.P.I-OUTROS	1.257	1.214	3,48	2,72	3,02
IMPOSTO SOBRE A RENDA-TOTAL	15.927	16.081	(0,95)	34,48	40,02
I.RENDA-PESSOA FÍSICA	398	445	(10,51)	0,86	1,11
I.RENDA-PESSOA JURÍDICA	6.199	7.968	(22,20)	13,42	19,83
ENTIDADES FINANCEIRAS	2.053	1.058	93,99	4,44	2,63
DEMAIS EMPRESAS	4.146	6.909	(40,00)	8,98	17,19
I.RENDA-RETIDO NA FONTE	9.330	7.668	21,68	20,20	19,08
I.R.R.F-RENDIMENTOS DO TRABALHO	3.890	3.455	12,60	8,42	8,60
I.R.R.F-RENDIMENTOS DE CAPITAL	3.894	2.740	42,11	8,43	6,82
I.R.R.F-REMESSAS PARA O EXTERIOR	1.053	748	40,83	2,28	1,86
I.R.R.F-OUTROS RENDIMENTOS	493	725	(32,04)	1,07	1,80
IOF - I. S/ OPERAÇÕES FINANCEIRAS	711	632	12,41	1,54	1,57
ITR - I. TERRITORIAL RURAL	18	15	15,80	0,04	0,04
CPMF - CONTRIB. MOVIMENTAÇÃO FINANCEIRA	3.897	3.219	21,06	8,44	8,01
COFINS - CONTRIB. P/ A SEGURIDADE SOCIAL	9.686	7.901	22,60	20,97	19,66
ENTIDADES FINANCEIRAS	735	522	40,91	1,59	1,30
DEMAIS EMPRESAS *	8.951	7.379	21,30	19,38	18,36
CONTRIBUIÇÃO PARA O PIS/PASEP	2.915	1.940	50,22	6,31	4,83
ENTIDADES FINANCEIRAS	162	115	41,00	0,35	0,29
DEMAIS EMPRESAS *	2.753	1.826	50,80	5,96	4,54
CSLL - CONTRIB. SOCIAL S/ LUCRO LÍQUIDO	2.904	2.497	16,29	6,29	6,21
ENTIDADES FINANCEIRAS	701	418	67,69	1,52	1,04
DEMAIS EMPRESAS	2.202	2.079	5,95	4,77	5,17
CIDE-COMBUSTÍVEIS *	1.221	807	51,28	2,64	2,01
CONTRIB. P/ PLANO SEGUR. SOCIAL SERVID.	795	734	8,22	1,72	1,83
CONTRIBUIÇÃO PARA O FUNDAF	54	58	(7,06)	0,12	0,14
OUTRAS RECEITAS ADMINISTRADAS	359	735	(51,15)	0,78	1,83
SUBTOTAL [A]	43.120	38.615	11,67	93,35	96,09
REFIS [B]	215	230	(6,27)	0,47	0,57
RECEITA ADMINISTRADA PELA SRF [C]=[A]+[B]	43.335	38.845	11,56	93,81	96,67
DEMAIS RECEITAS [D]	2.858	1.340	113,28	6,19	3,33
TOTAL GERAL DAS RECEITAS [E]=[C]+[D]	46.193	40.184	14,95	100,00	100,00

* Valores apurados na declaração da CIDE alocados nas respectivas contribuições.

TABELA II-A
ARRECAÇÃO DAS RECEITAS FEDERAIS
PERÍODO: JANEIRO A FEVEREIRO - 2003/2002
(A PREÇOS DE FEVEREIRO/03 - IPCA)

UNIDADE: R\$ MILHÕES

RECEITAS	2003 [A]	2002 [B]	VAR. (%) [A]/[B]	PARTICIPAÇÃO (%)	
				2003	2002
IMPOSTO SOBRE IMPORTAÇÃO	1.480	1.240	19,34	3,18	2,66
I.P.I-TOTAL	3.189	3.397	(6,13)	6,84	7,28
I.P.I-FUMO	317	383	(17,35)	0,68	0,82
I.P.I-BEBIDAS	347	370	(6,28)	0,74	0,79
I.P.I-AUTOMÓVEIS	372	440	(15,64)	0,80	0,94
I.P.I-VINCULADO À IMPORTAÇÃO	889	794	11,87	1,91	1,70
I.P.I-OUTROS	1.265	1.409	(10,22)	2,71	3,02
IMPOSTO SOBRE A RENDA-TOTAL	16.067	18.670	(13,94)	34,48	40,02
I.RENDA-PESSOA FÍSICA	402	516	(22,21)	0,86	1,11
I.RENDA-PESSOA JURÍDICA	6.255	9.251	(32,39)	13,42	19,83
ENTIDADES FINANCEIRAS	2.063	1.227	68,06	4,43	2,63
DEMAIS EMPRESAS	4.192	8.024	(47,75)	9,00	17,20
I.RENDA-RETIDO NA FONTE	9.411	8.903	5,71	20,20	19,08
I.R.R.F-RENDIMENTOS DO TRABALHO	3.923	4.011	(2,20)	8,42	8,60
I.R.R.F-RENDIMENTOS DE CAPITAL	3.928	3.182	23,45	8,43	6,82
I.R.R.F-REMESSAS PARA O EXTERIOR	1.063	868	22,47	2,28	1,86
I.R.R.F-OUTROS RENDIMENTOS	497	842	(40,98)	1,07	1,80
IOF - I. S/ OPERAÇÕES FINANCEIRAS	717	734	(2,35)	1,54	1,57
ITR - I. TERRITORIAL RURAL	18	18	0,64	0,04	0,04
CPMF - CONTRIB. MOVIMENTAÇÃO FINANCEIRA	3.931	3.737	5,19	8,44	8,01
COFINS - CONTRIB. P/ A SEGURIDADE SOCIAL	9.769	9.171	6,52	20,96	19,66
ENTIDADES FINANCEIRAS	742	605	22,50	1,59	1,30
DEMAIS EMPRESAS *	9.027	8.565	5,39	19,37	18,36
CONTRIBUIÇÃO PARA O PIS/PASEP	2.941	2.252	30,56	6,31	4,83
ENTIDADES FINANCEIRAS	163	133	22,64	0,35	0,29
DEMAIS EMPRESAS *	2.777	2.119	31,06	5,96	4,54
CSLL - CONTRIB. SOCIAL S/ LUCRO LÍQUIDO	2.930	2.900	1,05	6,29	6,22
ENTIDADES FINANCEIRAS	705	485	45,18	1,51	1,04
DEMAIS EMPRESAS	2.226	2.414	(7,82)	4,78	5,18
CIDE-COMBUSTÍVEIS *	1.231	935	31,67	2,64	2,00
CONTRIB. P/ PLANO SEGUR. SOCIAL SERVID.	801	852	(5,96)	1,72	1,83
CONTRIBUIÇÃO PARA O FUNDAF	54	67	(19,34)	0,12	0,14
OUTRAS RECEITAS ADMINISTRADAS	362	852	(57,48)	0,78	1,83
SUBTOTAL [A]	43.489	44.825	(2,98)	93,33	96,09
REFIS [B]	217	267	(18,53)	0,47	0,57
RECEITA ADMINISTRADA PELA SRF [C]=[A]+[B]	43.707	45.091	(3,07)	93,80	96,66
DEMAIS RECEITAS [D]	2.890	1.556	85,77	6,20	3,34
TOTAL GERAL DAS RECEITAS [E]=[C]+[D]	46.597	46.647	(0,11)	100,00	100,00

* Valores apurados na declaração da CIDE alocados nas respectivas contribuições.

TABELA II-B
ARRECAÇÃO DAS RECEITAS FEDERAIS
PERÍODO: JANEIRO A FEVEREIRO - 2003/2002
(A PREÇOS DE FEVEREIRO/03 - IGP-DI)

UNIDADE: R\$ MILHÕES

RECEITAS	2003 [A]	2002 [B]	VAR. (%) [A]/[B]	PARTICIPAÇÃO (%)	
				2003	2002
IMPOSTO SOBRE IMPORTAÇÃO	1.480	1.398	5,87	3,18	2,66
I.P.I-TOTAL	3.189	3.830	(16,74)	6,84	7,28
I.P.I-FUMO	317	432	(26,69)	0,68	0,82
I.P.I-BEBIDAS	347	417	(16,87)	0,74	0,79
I.P.I-AUTOMÓVEIS	372	497	(25,18)	0,80	0,94
I.P.I-VINCULADO À IMPORTAÇÃO	889	895	(0,76)	1,91	1,70
I.P.I-OUTROS	1.265	1.589	(20,36)	2,71	3,02
IMPOSTO SOBRE A RENDA-TOTAL	16.069	21.044	(23,64)	34,48	40,02
I.RENDA-PESSOA FÍSICA	402	582	(30,99)	0,86	1,11
I.RENDA-PESSOA JURÍDICA	6.256	10.427	(40,01)	13,42	19,83
ENTIDADES FINANCEIRAS	2.063	1.384	49,03	4,43	2,63
DEMAIS EMPRESAS	4.193	9.043	(53,64)	9,00	17,20
I.RENDA-RETIDO NA FONTE	9.412	10.035	(6,21)	20,20	19,08
I.R.R.F-RENDIMENTOS DO TRABALHO	3.923	4.521	(13,23)	8,42	8,60
I.R.R.F-RENDIMENTOS DE CAPITAL	3.929	3.587	9,54	8,43	6,82
I.R.R.F-REMESSAS PARA O EXTERIOR	1.063	979	8,64	2,28	1,86
I.R.R.F-OUTROS RENDIMENTOS	497	949	(47,63)	1,07	1,80
IOF - I. S/ OPERAÇÕES FINANCEIRAS	717	828	(13,37)	1,54	1,57
ITR - I. TERRITORIAL RURAL	18	20	(10,72)	0,04	0,04
CPMF - CONTRIB. MOVIMENTAÇÃO FINANCEIRA	3.931	4.212	(6,68)	8,44	8,01
COFINS - CONTRIB. P/ A SEGURIDADE SOCIAL	9.770	10.338	(5,50)	20,96	19,66
ENTIDADES FINANCEIRAS	742	683	8,68	1,59	1,30
DEMAIS EMPRESAS *	9.028	9.656	(6,50)	19,37	18,36
CONTRIBUIÇÃO PARA O PIS/PASEP	2.941	2.539	15,83	6,31	4,83
ENTIDADES FINANCEIRAS	163	150	8,80	0,35	0,29
DEMAIS EMPRESAS *	2.777	2.389	16,27	5,96	4,54
CSLL - CONTRIB. SOCIAL S/ LUCRO LÍQUIDO	2.930	3.268	(10,33)	6,29	6,21
ENTIDADES FINANCEIRAS	705	547	28,76	1,51	1,04
DEMAIS EMPRESAS	2.226	2.721	(18,19)	4,78	5,17
CIDE-COMBUSTÍVEIS *	1.231	1.055	16,71	2,64	2,01
CONTRIB. P/ PLANO SEGUR. SOCIAL SERVID.	801	961	(16,58)	1,72	1,83
CONTRIBUIÇÃO PARA O FUNDAF	54	76	(28,43)	0,12	0,14
OUTRAS RECEITAS ADMINISTRADAS	363	962	(62,30)	0,78	1,83
SUBTOTAL [A]	43.494	50.530	(13,92)	93,33	96,09
REFIS [B]	217	301	(27,73)	0,47	0,57
RECEITA ADMINISTRADA PELA SRF [C]=[A]+[B]	43.711	50.831	(14,01)	93,80	96,67
DEMAIS RECEITAS [D]	2.891	1.754	64,85	6,20	3,33
TOTAL GERAL DAS RECEITAS [E]=[C]+[D]	46.602	52.584	(11,38)	100,00	100,00

* Valores apurados na declaração da CIDE alocados nas respectivas contribuições.

TABELA III
ARRECAÇÃO DAS RECEITAS FEDERAIS
PERÍODO: JANEIRO DE 1999 A FEVEREIRO DE 2003
(A PREÇOS CORRENTES)

UNIDADE: R\$ MILHARES

MÊS	I. Renda	IPI (Exceto IPI-Vinculado)	I. Importação e IPI-Vinculado	Contribuições (*)	Outros (**)	Receita Administrada	Demais Receitas	Total Geral
JAN	4.199	938	765	3.854	286	10.042	420	10.462
FEV	4.881	1.006	834	4.687	593	12.000	498	12.498
MAR	5.333	873	1.113	4.027	694	12.040	1.310	13.350
ABR	4.516	901	967	4.193	621	11.198	617	11.815
MAIO	3.543	902	927	3.576	689	9.636	545	10.181
JUN	3.741	873	1.075	4.404	757	10.849	390	11.239
JUL	4.024	918	1.019	6.983	412	13.356	416	13.773
AGO	3.327	967	1.151	4.756	371	10.572	2.822	13.394
SET	4.752	996	1.094	5.831	536	13.208	857	14.065
OUT	3.932	1.167	1.152	5.574	505	12.329	334	12.663
NOV	3.499	1.153	1.226	6.403	355	12.636	418	13.054
DEZ	5.770	1.270	1.133	6.135	383	14.690	332	15.022
TOTAL 1999	51.516	11.963	12.456	60.420	6.202	142.557	8.959	151.517
JAN	5.050	978	876	6.487	404	13.795	573	14.368
FEV	4.127	1.102	895	5.729	392	12.246	693	12.939
MAR	5.620	1.003	990	6.843	420	14.877	626	15.503
ABR	4.638	1.248	897	5.948	415	13.145	708	13.853
MAIO	4.075	1.088	1.107	6.009	479	12.758	308	13.067
JUN	4.261	1.129	1.103	6.201	521	13.215	379	13.594
JUL	4.828	1.114	1.095	6.099	447	13.584	596	14.180
AGO	4.436	1.161	1.279	6.329	536	13.741	3.511	17.252
SET	4.173	1.232	1.216	6.279	542	13.441	347	13.788
OUT	4.585	1.262	1.294	6.978	480	14.599	1.194	15.793
NOV	4.454	1.200	1.369	7.242	630	14.895	436	15.331
DEZ	6.150	1.480	1.229	7.252	608	16.719	426	17.145
TOTAL 2000	56.397	13.997	13.352	77.395	5.875	167.016	9.798	176.814
JAN	6.194	1.108	1.082	7.632	630	16.647	845	17.492
FEV	3.961	1.312	884	6.174	474	12.805	433	13.238
MAR	4.970	1.028	1.285	6.757	590	14.629	384	15.012
ABR	5.682	1.313	1.180	7.270	570	16.015	797	16.812
MAIO	5.050	1.200	1.355	7.254	624	15.483	492	15.975
JUN	5.018	1.279	1.218	7.225	541	15.281	541	15.822
JUL	5.667	1.214	1.258	7.515	611	16.266	927	17.193
AGO	5.362	1.146	1.332	7.535	643	16.018	880	16.898
SET	4.939	1.237	1.099	7.153	659	15.088	514	15.601
OUT	6.083	1.183	1.262	7.939	655	17.122	1.089	18.211
NOV	5.069	1.223	1.072	7.752	596	15.712	464	16.176
DEZ	6.914	1.445	828	7.932	613	17.733	546	18.279
TOTAL 2001	64.908	14.688	13.855	88.138	7.208	188.797	7.912	196.709
JAN	9.790	1.030	933	9.388	661	21.802	879	22.681
FEV	6.291	1.213	819	7.710	1.010	17.043	461	17.504
MAR	6.289	1.168	898	7.855	597	16.807	479	17.286
ABR	7.602	1.297	935	8.219	602	18.655	1.177	19.832
MAIO	6.361	1.193	964	8.360	665	17.543	522	18.065
JUN	5.782	1.212	956	8.192	631	16.773	575	17.348
JUL	7.105	1.126	1.266	9.775	665	19.937	1.344	21.281
AGO	5.490	1.167	1.209	9.518	665	18.050	665	18.715
SET	8.337	1.304	1.182	10.231	930	21.984	836	22.820
OUT	7.989	1.265	1.396	10.632	787	22.068	1.856	23.924
NOV	6.581	1.308	1.198	10.453	691	20.232	796	21.027
DEZ	8.186	1.628	1.102	10.199	704	21.819	704	22.523
TOTAL 2002	85.802	14.910	12.858	110.532	8.609	232.711	10.294	243.005
JAN	8.901	995	1.168	11.840	742	23.646	2.082	25.728
FEV	7.026	1.290	1.182	9.577	615	19.690	776	20.465
TOTAL 2003	15.927	2.285	2.350	21.416	1.357	43.335	2.858	46.193

(*) CPMF, COFINS, PIS/PASEP, CSLL, CIDE-COMBUSTÍVEIS e CONTRIBUIÇÃO P/ PLANO SEGURIDADE SOCIAL DOS SERVIDORES PÚBLICOS

(**) Incluído REFIS.

TABELA III-A
ARRECAÇÃO DAS RECEITAS FEDERAIS
PERÍODO: JANEIRO DE 1999 A FEVEREIRO DE 2003
(A PREÇOS DE FEVEREIRO/03 - IPCA)

UNIDADE: R\$ MILHARES

MÊS	I. Renda	IPI (Exceto IPI-Vinculado)	I. Importação e IPI-Vinculado	Contribuições (*)	Outros (**)	Receita Administrada	Demais Receitas	Total Geral
JAN	6.058	1.353	1.104	5.560	413	14.488	605	15.093
FEV	6.968	1.436	1.191	6.691	847	17.132	711	17.843
MAR	7.531	1.233	1.572	5.687	979	17.003	1.850	18.852
ABR	6.342	1.266	1.358	5.888	871	15.725	866	16.592
MAIO	4.960	1.263	1.298	5.006	964	13.491	764	14.255
JUN	5.227	1.220	1.502	6.154	1.058	15.160	545	15.706
JUL	5.563	1.269	1.409	9.652	570	18.463	576	19.039
AGO	4.573	1.330	1.582	6.538	510	14.533	3.880	18.413
SET	6.512	1.364	1.499	7.990	735	18.100	1.174	19.275
OUT	5.325	1.580	1.560	7.548	684	16.697	452	17.149
NOV	4.694	1.547	1.645	8.589	477	16.952	561	17.513
DEZ	7.694	1.693	1.511	8.181	511	19.589	442	20.032
TOTAL 1999	71.448	16.553	17.230	83.485	8.619	197.334	12.427	209.761
JAN	6.692	1.296	1.161	8.598	535	18.283	760	19.043
FEV	5.463	1.459	1.185	7.583	519	16.209	917	17.126
MAR	7.423	1.325	1.308	9.038	555	19.648	827	20.475
ABR	6.100	1.641	1.180	7.822	545	17.288	931	18.219
MAIO	5.359	1.431	1.456	7.902	630	16.778	406	17.183
JUN	5.591	1.481	1.448	8.136	683	17.338	497	17.835
JUL	6.234	1.439	1.414	7.876	577	17.540	769	18.309
AGO	5.654	1.479	1.631	8.066	683	17.514	4.475	21.988
SET	5.306	1.567	1.546	7.984	690	17.092	442	17.534
OUT	5.822	1.603	1.643	8.861	610	18.538	1.517	20.055
NOV	5.637	1.519	1.733	9.166	798	18.854	552	19.406
DEZ	7.739	1.863	1.547	9.125	765	21.039	536	21.575
TOTAL 2000	73.020	18.102	17.251	100.158	7.591	216.121	12.628	228.749
JAN	7.751	1.387	1.354	9.549	789	20.829	1.058	21.886
FEV	4.933	1.634	1.101	7.690	590	15.948	539	16.487
MAR	6.166	1.275	1.594	8.384	733	18.151	476	18.627
ABR	7.009	1.620	1.455	8.968	704	19.757	984	20.740
MAIO	6.204	1.475	1.664	8.912	767	19.023	604	19.627
JUN	6.133	1.563	1.489	8.831	661	18.677	661	19.338
JUL	6.836	1.465	1.518	9.065	737	19.620	1.118	20.738
AGO	6.422	1.373	1.595	9.026	770	19.186	1.054	20.240
SET	5.899	1.478	1.313	8.544	788	18.022	614	18.635
OUT	7.206	1.402	1.495	9.405	776	20.283	1.290	21.573
NOV	5.962	1.438	1.261	9.119	702	18.482	546	19.028
DEZ	8.080	1.689	968	9.270	717	20.724	638	21.363
TOTAL 2001	78.603	17.797	16.807	106.762	8.732	228.701	9.582	238.284
JAN	11.382	1.197	1.085	10.914	769	25.347	1.022	26.370
FEV	7.288	1.406	949	8.932	1.170	19.744	534	20.277
MAR	7.243	1.345	1.034	9.045	687	19.354	552	19.906
ABR	8.684	1.481	1.069	9.389	688	21.312	1.345	22.656
MAIO	7.252	1.360	1.099	9.530	759	20.000	595	20.595
JUN	6.564	1.375	1.085	9.301	716	19.042	653	19.695
JUL	7.971	1.264	1.420	10.967	746	22.368	1.508	23.875
AGO	6.120	1.301	1.348	10.609	741	20.119	741	20.861
SET	9.227	1.443	1.308	11.323	1.029	24.330	925	25.255
OUT	8.727	1.382	1.525	11.614	860	24.107	2.028	26.135
NOV	6.978	1.387	1.271	11.084	733	21.453	844	22.297
DEZ	8.501	1.691	1.144	10.592	731	22.660	731	23.391
TOTAL 2002	95.936	16.631	14.336	123.302	9.629	259.834	11.477	271.311
JAN	9.041	1.011	1.186	12.026	753	24.017	2.115	26.132
FEV	7.026	1.290	1.182	9.577	615	19.690	776	20.465
TOTAL 2003	16.067	2.300	2.368	21.602	1.369	43.707	2.890	46.597

(*) CPMF, COFINS, PIS/PASEP, CSLL, CIDE-COMBUSTÍVEIS e CONTRIBUIÇÃO P/ PLANO SEGURIDADE SOCIAL DOS SERVIDORES PÚBLICOS

(**) Incluído REFIS.

TABELA III-B
ARRECAÇÃO DAS RECEITAS FEDERAIS
PERÍODO: JANEIRO DE 1999 A FEVEREIRO DE 2003
(A PREÇOS DE FEVEREIRO/03 - IGP-DI)

UNIDADE: R\$ MILHARES

MÊS	I. Renda	IPI (Exceto IPI-Vinculado)	I. Importação e IPI-Vinculado	Contribuições (*)	Outros (**)	Receita Administrada	Demais Receitas	Total Geral
JAN	7.923	1.769	1.444	7.272	540	18.948	792	19.739
FEV	8.817	1.817	1.507	8.467	1.071	21.679	900	22.578
MAR	9.448	1.547	1.972	7.134	1.229	21.329	2.320	23.649
ABR	7.998	1.596	1.713	7.425	1.099	19.831	1.093	20.924
MAIO	6.295	1.602	1.648	6.354	1.224	17.123	969	18.092
JUN	6.580	1.536	1.890	7.746	1.331	19.084	686	19.770
JUL	6.968	1.589	1.764	12.091	714	23.127	721	23.848
AGO	5.678	1.651	1.964	8.117	633	18.044	4.817	22.861
SET	7.993	1.675	1.840	9.807	902	22.217	1.441	23.658
OUT	6.491	1.926	1.902	9.201	834	20.353	551	20.904
NOV	5.634	1.856	1.974	10.309	572	20.345	674	21.019
DEZ	9.177	2.019	1.802	9.757	609	23.365	528	23.892
TOTAL 1999	89.002	20.584	21.420	103.680	10.758	245.444	15.491	260.936
JAN	7.951	1.540	1.380	10.214	636	21.721	902	22.623
FEV	6.486	1.732	1.407	9.004	617	19.245	1.089	20.334
MAR	8.816	1.574	1.553	10.735	660	23.338	982	24.319
ABR	7.267	1.955	1.405	9.318	649	20.594	1.109	21.703
MAIO	6.342	1.693	1.723	9.351	745	19.854	480	20.334
JUN	6.570	1.741	1.701	9.561	803	20.376	584	20.960
JUL	7.279	1.680	1.651	9.197	674	20.482	898	21.380
AGO	6.569	1.719	1.895	9.372	794	20.348	5.199	25.547
SET	6.137	1.812	1.788	9.234	797	19.768	511	20.279
OUT	6.718	1.849	1.896	10.224	704	21.391	1.750	23.142
NOV	6.500	1.752	1.998	10.570	920	21.740	637	22.377
DEZ	8.909	2.144	1.781	10.505	881	24.219	617	24.836
TOTAL 2000	85.543	21.190	20.178	117.284	8.880	253.075	14.758	267.834
JAN	8.929	1.597	1.560	11.001	909	23.996	1.219	25.215
FEV	5.690	1.885	1.270	8.870	681	18.396	622	19.017
MAR	7.083	1.465	1.831	9.630	841	20.849	547	21.396
ABR	8.008	1.850	1.662	10.246	804	22.570	1.124	23.694
MAIO	7.086	1.684	1.901	10.178	876	21.725	690	22.415
JUN	6.940	1.768	1.684	9.992	748	21.132	748	21.880
JUL	7.713	1.653	1.712	10.227	832	22.136	1.261	23.398
AGO	7.231	1.546	1.796	10.163	867	21.604	1.187	22.791
SET	6.636	1.662	1.477	9.611	886	20.273	690	20.963
OUT	8.056	1.567	1.671	10.514	867	22.677	1.443	24.119
NOV	6.662	1.607	1.409	10.190	784	20.652	610	21.263
DEZ	9.072	1.896	1.087	10.408	805	23.267	717	23.984
TOTAL 2001	89.106	20.181	19.062	121.029	9.900	259.277	10.857	270.134
JAN	12.821	1.349	1.222	12.294	866	28.551	1.151	29.703
FEV	8.223	1.586	1.071	10.079	1.320	22.279	602	22.882
MAR	8.213	1.525	1.173	10.257	780	21.946	626	22.572
ABR	9.857	1.681	1.213	10.658	781	24.190	1.526	25.716
MAIO	8.158	1.530	1.236	10.721	853	22.499	669	23.168
JUN	7.289	1.527	1.205	10.327	796	21.143	725	21.868
JUL	8.776	1.391	1.563	12.075	821	24.627	1.660	26.287
AGO	6.626	1.408	1.459	11.486	803	21.782	803	22.584
SET	9.802	1.533	1.390	12.029	1.093	25.847	983	26.830
OUT	9.013	1.427	1.575	11.995	888	24.898	2.094	26.992
NOV	7.015	1.394	1.277	11.143	737	21.566	848	22.415
DEZ	8.496	1.690	1.144	10.586	731	22.647	730	23.377
TOTAL 2002	104.289	18.042	15.527	133.650	10.468	281.976	12.419	294.394
JAN	9.043	1.011	1.186	12.028	754	24.022	2.115	26.137
FEV	7.026	1.290	1.182	9.577	615	19.690	776	20.465
TOTAL 2003	16.069	2.300	2.368	21.605	1.369	43.711	2.891	46.602

(*) CPMF, COFINS, PIS/PASEP, CSLL, CIDE-COMBUSTÍVEIS e CONTRIBUIÇÃO P/ PLANO SEGURIDADE SOCIAL DOS SERVIDORES PÚBLICOS

(**) Incluído REFIS.

TABELA IV
CONVERSÃO DE DEPÓSITOS JUDICIAIS EM RENDA DA UNIÃO
PERÍODO: JANEIRO DE 1999 A FEVEREIRO DE 2003
(A PREÇOS CORRENTES)

UNIDADE: R\$ MILHARES

MÊS	COFINS/ FINSOCIAL	IRPJ	PIS/PASEP	CSLL	TOTAL
JAN	24.925	2.274	10.163	7.872	45.234
FEV	40.798	2.596	11.522	7.856	62.773
MAR	46.862	2.112	13.119	4.098	66.191
ABR	47.943	13.732	3.946	1.892	67.513
MAIO	24.192	395	6.037	4.396	35.020
JUN	37.675	11.622	15.720	11.300	76.317
JUL	30.186	2.302	16.110	16.232	64.830
AGO	41.212	5.494	7.689	11.625	66.021
SET	36.204	4.129	5.152	89.076	134.562
OUT	49.989	1.983	3.371	13.887	69.230
NOV	735.156	1.217	41.795	322.293	1.100.461
DEZ	30.314	3.811	1.047	46.121	81.293
TOTAL 1999	1.145.456	51.667	135.672	536.648	1.869.443
JAN	30.426	3.423	12.735	8.923	55.507
FEV	35.842	2.515	9.921	3.008	51.286
MAR	16.938	19.162	14.007	3.139	53.246
ABR	28.646	3.144	3.164	2.435	37.389
MAIO	18.625	11.699	13.011	18.955	62.289
JUN	65.660	9.212	14.663	13.522	103.057
JUL	14.885	1.220	35.944	20.615	72.664
AGO	36.463	1.359	6.059	13.036	56.917
SET	24.905	9.245	4.350	8.630	47.130
OUT	9.088	1.892	4.642	4.368	19.990
NOV	24.007	1.459	1.459	6.264	33.189
DEZ	12.256	1.680	7.611	3.250	24.797
TOTAL 2000	317.739	66.012	127.566	106.145	617.462
JAN	27.105	626	3.954	4.393	36.078
FEV	19.901	1.154	2.611	1.636	25.302
MAR	48.021	458	2.817	3.664	54.961
ABR	33.299	2.019	5.039	3.607	43.965
MAIO	78.653	839	5.726	2.986	88.204
JUN	17.181	5.820	8.976	2.215	34.192
JUL	35.400	2.529	3.031	3.698	44.658
AGO	23.545	3.543	9.193	7.350	43.632
SET	12.862	15.367	9.223	18.043	55.495
OUT	25.092	5.563	5.519	17.256	53.429
NOV	30.427	966	5.222	9.774	46.389
DEZ	10.058	1.221	2.696	1.812	15.787
TOTAL 2001	361.545	40.104	64.008	76.435	542.092
JAN	4.085	1.227	27.179	5.396	37.886
FEV	2.305	355	4.602	390	7.651
MAR	10.125	344	8.147	8.863	27.479
ABR	17.767	3.180	7.587	8.426	36.960
MAIO	16.518	5.371	25.834	6.086	53.809
JUN	13.616	648	1.706	21.841	37.811
JUL	9.086	40.060	2.250	1.750	53.146
AGO	85.507	1.948	3.848	3.361	94.664
SET	27.013	3.025	8.045	10.867	48.951
OUT	7.648	1.064	5.389	8.216	22.318
NOV	8.464	843	1.730	1.896	12.933
DEZ	13.940	28.925	13.507	875	57.248
TOTAL 2002	216.073	86.990	109.826	77.968	490.857
JAN	3.432	340	4.861	688	9.320
FEV	11.587	1.687	1.226	18.364	32.863
TOTAL 2003	15.019	2.027	6.086	19.052	42.183

TABELA IV-A
CONVERSÃO DE DEPÓSITOS JUDICIAIS EM RENDA DA UNIÃO
PERÍODO: JANEIRO DE 1999 A FEVEREIRO DE 2003
(A PREÇOS DE FEVEREIRO/03 - IPCA)

UNIDADE: R\$ MILHARES

MÊS	COFINS/ FINSOCIAL	IRPJ	PIS/PASEP	CSLL	TOTAL
JAN	35.958	3.281	14.662	11.356	65.257
FEV	58.245	3.707	16.450	11.216	89.619
MAR	66.176	2.982	18.526	5.787	93.470
ABR	67.325	19.283	5.542	2.657	94.807
MAIO	33.871	552	8.452	6.155	49.030
JUN	52.648	16.241	21.967	15.791	106.647
JUL	41.727	3.182	22.270	22.438	89.617
AGO	56.652	7.552	10.570	15.981	90.755
SET	49.615	5.659	7.061	122.070	184.404
OUT	67.699	2.686	4.565	18.807	93.757
NOV	986.244	1.633	56.070	432.370	1.476.317
DEZ	40.425	5.082	1.396	61.505	108.408
TOTAL 1999	1.556.586	71.840	187.531	726.132	2.542.090
JAN	40.324	4.537	16.878	11.826	73.565
FEV	47.441	3.329	13.132	3.981	67.883
MAR	22.370	25.307	18.500	4.146	70.322
ABR	37.674	4.135	4.161	3.202	49.173
MAIO	24.492	15.384	17.110	24.926	81.913
JUN	86.148	12.087	19.238	17.741	135.214
JUL	19.220	1.576	46.412	26.620	93.827
AGO	46.473	1.732	7.723	16.616	72.543
SET	31.669	11.756	5.531	10.974	59.931
OUT	11.540	2.403	5.895	5.547	25.384
NOV	30.388	1.847	1.847	7.929	42.010
DEZ	15.422	2.114	9.578	4.089	31.204
TOTAL 2000	413.161	86.208	166.003	137.597	802.969
JAN	33.914	784	4.947	5.496	45.142
FEV	24.787	1.437	3.252	2.037	31.514
MAR	59.584	569	3.496	4.547	68.195
ABR	41.079	2.491	6.216	4.450	54.236
MAIO	96.633	1.031	7.035	3.668	108.367
JUN	21.000	7.113	10.971	2.707	41.791
JUL	42.699	3.050	3.656	4.461	53.867
AGO	28.203	4.244	11.012	8.804	52.263
SET	15.363	18.355	11.016	21.552	66.287
OUT	29.724	6.590	6.538	20.442	63.294
NOV	35.791	1.136	6.143	11.497	54.567
DEZ	11.755	1.427	3.151	2.118	18.450
TOTAL 2001	440.533	48.226	77.433	91.780	657.972
JAN	4.750	1.426	31.599	6.273	44.048
FEV	2.670	411	5.331	452	8.864
MAR	11.659	396	9.381	10.206	31.643
ABR	20.297	3.633	8.668	9.627	42.224
MAIO	18.831	6.124	29.452	6.938	61.344
JUN	15.457	735	1.937	24.796	42.926
JUL	10.193	44.943	2.525	1.964	59.625
AGO	95.311	2.171	4.289	3.746	105.518
SET	29.896	3.348	8.904	12.027	54.174
OUT	8.355	1.162	5.887	8.975	24.380
NOV	8.975	894	1.835	2.011	13.714
DEZ	14.477	30.040	14.028	909	59.455
TOTAL 2002	240.872	95.284	123.836	87.923	547.915
JAN	3.486	345	4.937	699	9.467
FEV	11.587	1.687	1.226	18.364	32.863
TOTAL 2003	15.072	2.032	6.163	19.063	42.330

TABELA IV-B
CONVERSÃO DE DEPÓSITOS JUDICIAIS EM RENDA DA UNIÃO
PERÍODO: JANEIRO DE 1999 A FEVEREIRO DE 2003
(A PREÇOS DE FEVEREIRO/03 - IGP-DI)

UNIDADE: R\$ MILHARES

MÊS	COFINS/ FINSOCIAL	IRPJ	PIS/PASEP	CSLL	TOTAL
JAN	47.027	4.291	19.175	14.852	85.346
FEV	73.703	4.691	20.816	14.193	113.402
MAR	83.015	3.741	23.240	7.259	117.255
ABR	84.904	24.318	6.989	3.350	119.562
MAIO	42.989	701	10.728	7.812	62.230
JUN	66.272	20.444	27.652	19.877	134.245
JUL	52.267	3.985	27.895	28.106	112.253
AGO	70.339	9.376	13.124	19.842	112.682
SET	60.897	6.946	8.666	149.829	226.338
OUT	82.524	3.274	5.564	22.925	114.287
NOV	1.183.678	1.960	67.294	518.926	1.771.859
DEZ	48.216	6.062	1.665	73.358	129.301
TOTAL 1999	1.895.833	89.789	232.810	880.329	3.098.760
JAN	47.905	5.390	20.051	14.050	87.395
FEV	56.326	3.953	15.591	4.726	80.596
MAR	26.570	30.059	21.973	4.924	83.526
ABR	44.878	4.926	4.956	3.814	58.575
MAIO	28.984	18.206	20.248	29.498	96.935
JUN	101.240	14.204	22.608	20.849	158.901
JUL	22.443	1.840	54.196	31.084	109.563
AGO	53.995	2.012	8.973	19.305	84.285
SET	36.627	13.597	6.397	12.692	69.314
OUT	13.316	2.773	6.802	6.401	29.291
NOV	35.040	2.129	2.129	9.143	48.442
DEZ	17.754	2.434	11.025	4.707	35.920
TOTAL 2000	485.077	101.523	194.949	161.193	942.742
JAN	39.072	903	5.700	6.332	52.006
FEV	28.591	1.658	3.751	2.350	36.350
MAR	68.441	653	4.015	5.223	78.332
ABR	46.929	2.846	7.102	5.083	61.959
MAIO	110.360	1.177	8.034	4.189	123.761
JUN	23.761	8.048	12.413	3.063	47.285
JUL	48.175	3.441	4.125	5.033	60.775
AGO	31.756	4.779	12.400	9.914	58.849
SET	17.282	20.647	12.392	24.244	74.565
OUT	33.232	7.367	7.309	22.854	70.763
NOV	39.995	1.269	6.864	12.848	60.976
DEZ	13.197	1.602	3.537	2.378	20.714
TOTAL 2001	500.790	54.391	87.643	103.511	746.336
JAN	5.350	1.606	35.593	7.066	49.615
FEV	3.013	464	6.015	510	10.002
MAR	13.221	450	10.638	11.573	35.882
ABR	23.039	4.124	9.838	10.927	47.928
MAIO	21.184	6.889	33.133	7.805	69.010
JUN	17.163	816	2.151	27.532	47.663
JUL	11.223	49.483	2.780	2.162	65.648
AGO	103.186	2.351	4.644	4.056	114.236
SET	31.760	3.556	9.459	12.777	57.552
OUT	8.629	1.200	6.081	9.270	25.179
NOV	9.022	899	1.844	2.021	13.786
DEZ	14.469	30.023	14.020	909	59.420
TOTAL 2002	261.260	101.861	136.196	96.608	595.924
JAN	3.487	345	4.938	699	9.468
FEV	11.587	1.687	1.226	18.364	32.863
TOTAL 2003	15.073	2.032	6.164	19.063	42.332

GRÁFICO I-A
ARRECAÇÃO DOS IMPOSTOS E CONTRIBUIÇÕES ADMINISTRADOS PELA SRF
PERÍODO: JANEIRO DE 2000 A FEVEREIRO DE 2003
(A PREÇOS DE FEVEREIRO/03 - IPCA)



GRÁFICO I-B
ARRECAÇÃO DOS IMPOSTOS E CONTRIBUIÇÕES ADMINISTRADOS PELA SRF
PERÍODO: JANEIRO DE 2000 A FEVEREIRO DE 2003
(A PREÇOS DE FEVEREIRO/03 - IGP-DI)



GRÁFICO II-A
ARRECAÇÃO DO I. RENDA, IPI (EXCETO VINCULADO) E CONTRIBUIÇÕES ADMINISTRADAS PELA SRF
PERÍODO: JANEIRO DE 2000 A FEVEREIRO DE 2003
(A PREÇOS DE FEVEREIRO/03 - IPCA)

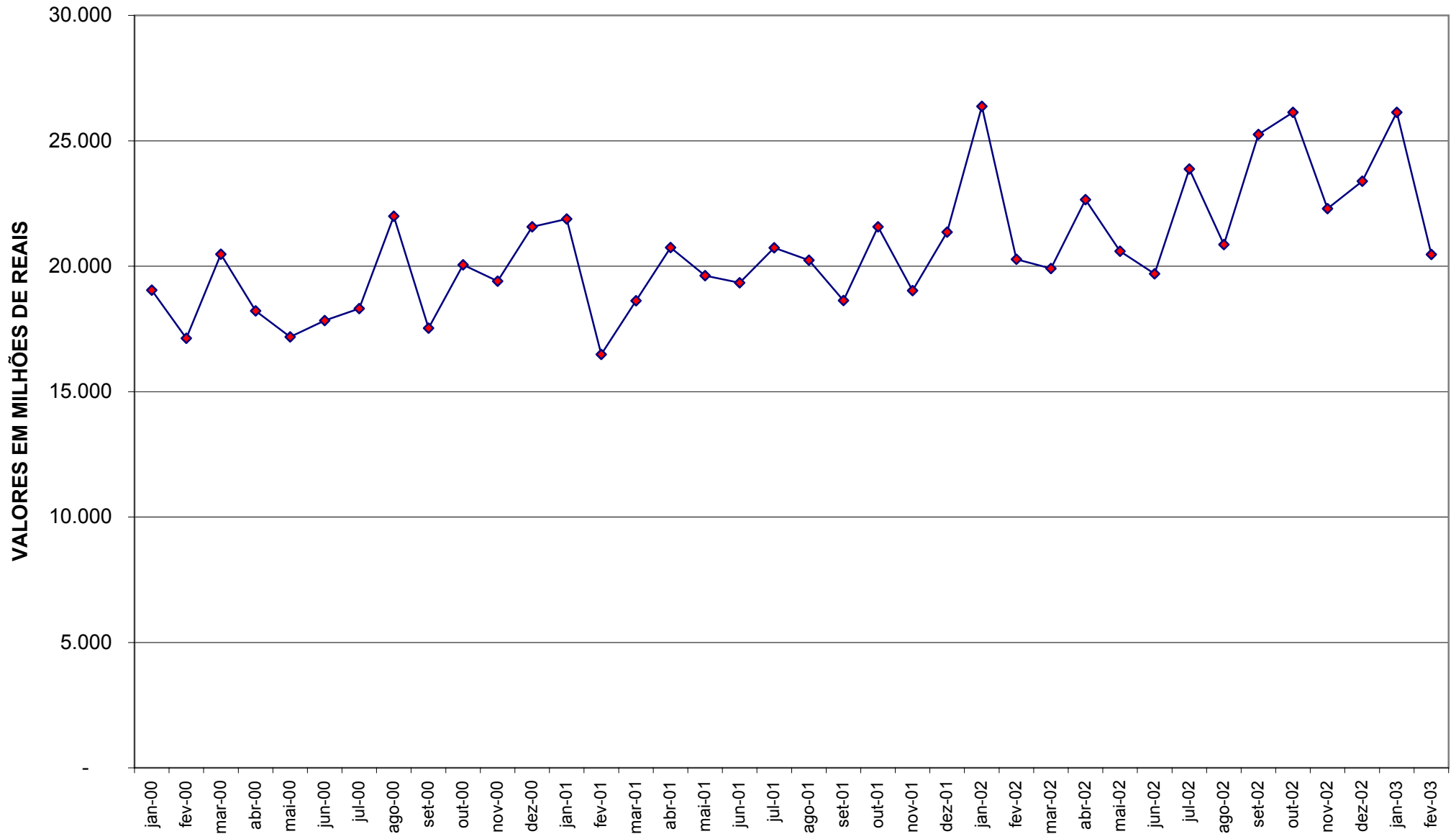

GRÁFICO II-B
ARRECAÇÃO DO I. RENDA, IPI (EXCETO VINCULADO) E CONTRIBUIÇÕES ADMINISTRADAS PELA SRF
PERÍODO: JANEIRO DE 2000 A FEVEREIRO DE 2003
(A PREÇOS DE FEVEREIRO/03 - IGP-DI)

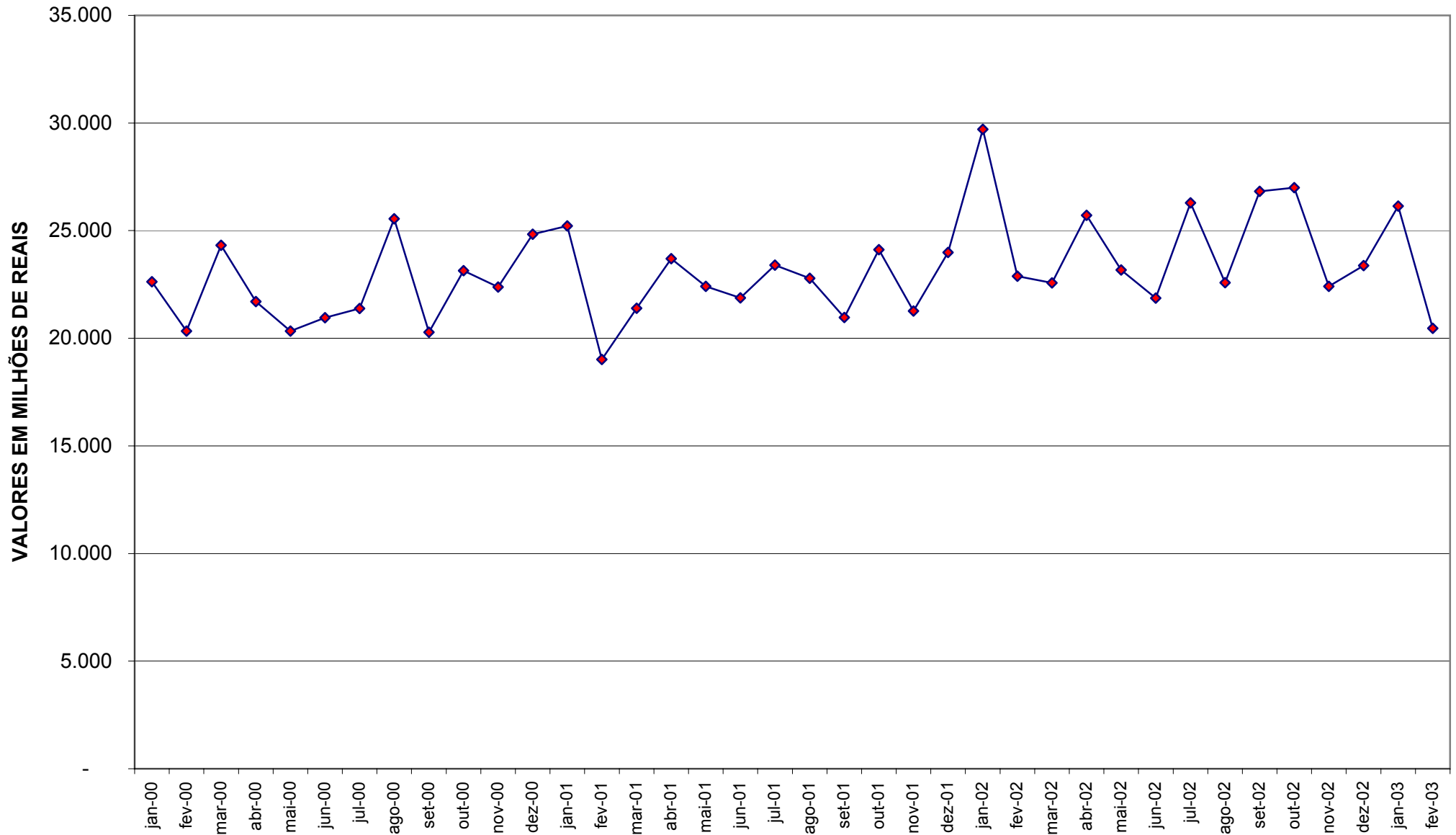
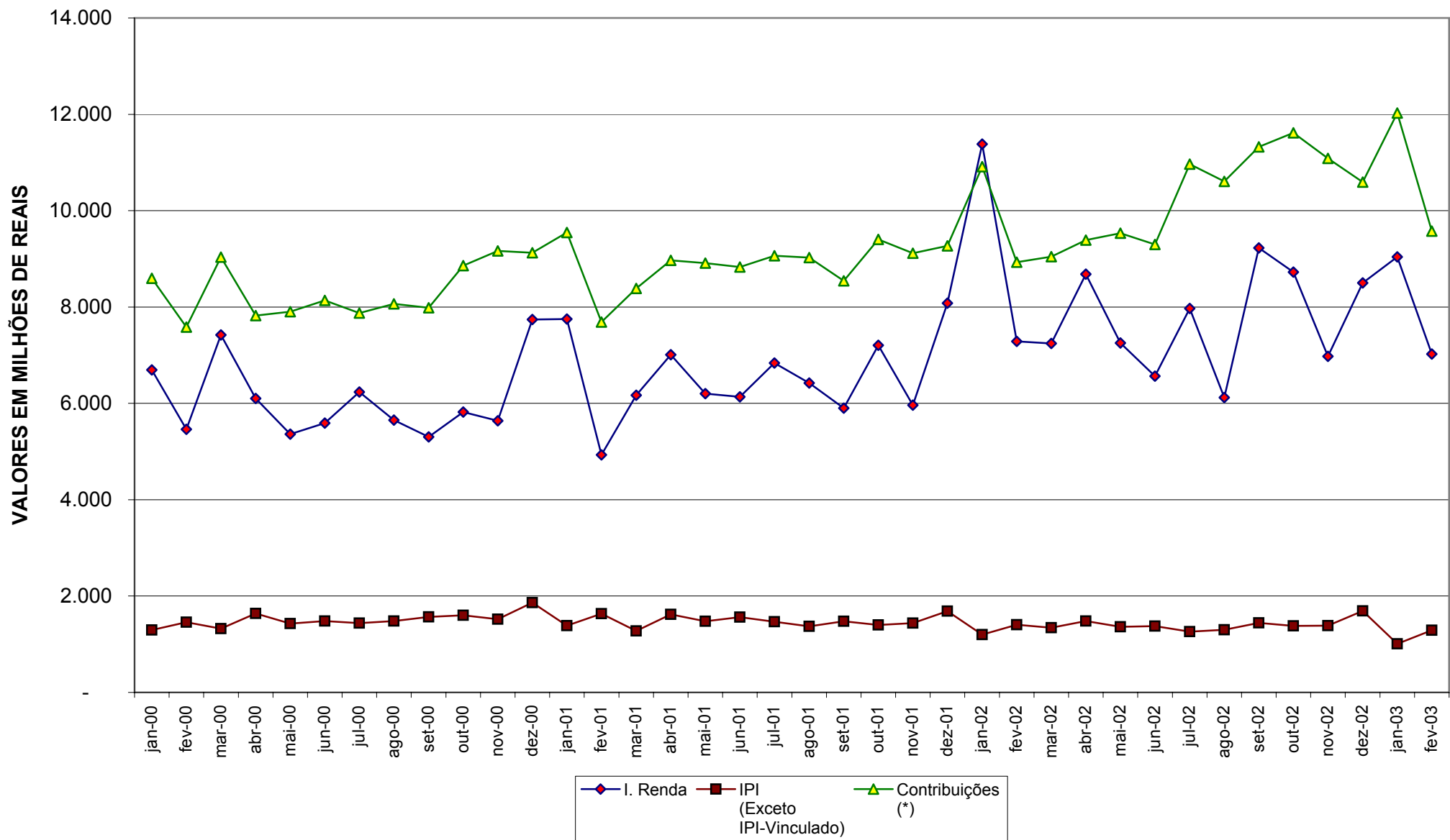