



RECEITA FEDERAL
Coordenação-Geral de Política Tributária

Análise da Arrecadação das
Receitas Federais

Dezembro de 2003

BRASÍLIA – JANEIRO 2004

SECRETÁRIO DA RECEITA FEDERAL

Jorge Antônio Deher Rachid

COORDENADOR-GERAL DE POLÍTICA TRIBUTÁRIA

Márcio Ferreira Verdi

COORDENADOR DE PREVISÃO E ANÁLISE

Raimundo Eloi de Carvalho

Análise da Arrecadação das Receitas Federais – Dezembro de 2003

Equipe Técnica

Marylda Macedo de Almeida e Castro

Itamar Alves Barbosa Júnior

Marcelo de Mello Gomide Loures

Rogério Augusto de Oliveira Lima

É autorizada a reprodução total ou parcial do conteúdo desta publicação desde que citada a fonte.

Esplanada dos Ministérios

Edifício Sede do Ministério da Fazenda, 7º andar, sala 705

Brasília – DF CEP - 70.048-900

Brasil

Tel.: Voz : (061) 412.2750/2751

Fax : (061) 412.1728

Home Page : <http://www.receita.fazenda.gov.br>

SUMÁRIO

I. Considerações Gerais	1
II. Desempenho do mês em relação ao mês anterior.....	2
III. Desempenho do mês em relação ao mesmo mês do ano anterior.....	3
IV. Desempenho acumulado no ano em relação ao mesmo período do ano anterior	4
V. Informações Adicionais	5
. Tabela I (Arrecadação – Dezembro/02 e Novembro e Dezembro/03 – A preços correntes).....	11
. Tabela I-A (Arrecadação s/ Receitas Atípicas – Dezembro/02 e Novembro e Dezembro/03 – IPCA)	12
. Tabela I-B (Arrecadação – Dezembro/02 e Novembro e Dezembro/03 – IPCA).....	13
. Tabela I-C (Arrecadação s/ Receitas Atípicas – Dezembro/02 e Novembro e Dezembro/03 – IGP-DI).....	14
. Tabela I-D (Arrecadação – Dezembro/02 e Novembro e Dezembro/03 – IGP-DI).....	15
. Tabela II (Arrecadação – Janeiro a Dezembro – 2003/2002 – A preços correntes).....	16
. Tabela II-A (Arrecadação s/ Receitas Atípicas – Janeiro a Dezembro – 2003/2002 – IPCA)	17
. Tabela II-B (Arrecadação – Janeiro a Dezembro – 2003/2002 – IPCA)	18
. Tabela II-C (Arrecadação s/ Receitas Atípicas – Janeiro a Dezembro – 2003/2002 – IGP-DI)	19
. Tabela II-D (Arrecadação – Janeiro a Dezembro – 2003/2002 – IGP-DI)	20
. Tabela III (Arrecadação – Janeiro/99 a Dezembro/03 – A preços correntes)	21
. Tabela III-A (Arrecadação s/ Receitas Atípicas – Janeiro/99 a Dezembro/03 – IPCA)	22
. Tabela III-B (Arrecadação – Janeiro/99 a Dezembro/03 – IPCA)	23
. Tabela III-C (Arrecadação s/ Receitas Atípicas – Janeiro/99 a Dezembro/03 – IGP-DI)	24
. Tabela III-D (Arrecadação – Janeiro/99 a Dezembro/03 – IGP-DI)	25
. Tabela IV (Depósitos Judiciais – Janeiro/99 a Dezembro/03 – A preços correntes)	26
. Tabela IV-A (Depósitos Judiciais – Janeiro/99 a Dezembro/03 – IPCA)	27
. Tabela IV-B (Depósitos Judiciais – Janeiro/99 a Dezembro/03 – IGP-DI)	28
. Gráfico I-A (Arrecadação – Janeiro/00 a Dezembro/03 – IPCA).....	29
. Gráfico I-B (Arrecadação – Janeiro/00 a Dezembro/03 – IGP-DI).....	30
. Gráfico II-A (Arrecadação I. Renda, IPI e Contribuições – Janeiro/00 a Dezembro/03 – IPCA).....	31
. Gráfico II-B (Arrecadação I. Renda, IPI e Contribuições – Janeiro/00 a Dezembro/03 – IGP-DI)	32

ANÁLISE DA ARRECADAÇÃO DAS RECEITAS FEDERAIS

DEZEMBRO DE 2003

I. CONSIDERAÇÕES GERAIS

A arrecadação dos impostos e contribuições administrados pela Receita Federal e das demais receitas (taxas e contribuições controladas por outros órgãos, excluídas as contribuições previdenciárias) atingiu o valor de **R\$ 25.823 milhões** no mês de dezembro de 2003 e **R\$ 273.358 milhões** no período de janeiro a dezembro de 2003.

a) Variação nominal

Excluídas as receitas atípicas, a arrecadação total, no período de janeiro a dezembro de 2003, apresentou crescimento nominal, em relação a igual período de 2002, de **18,24%**, e as Receitas Administradas pela SRF, de **17,49%**. Incluídas as receitas atípicas, o crescimento nominal da arrecadação total é de **12,49%**, e o das Receitas Administradas pela SRF, de **11,54%**.

b) Variação real (IPCA/IGP-DI)

Excluídas as receitas atípicas, a arrecadação total, no período de janeiro a dezembro de 2003, apresentou variações reais, em relação a igual período de 2002, de **+3,27%/-3,66%**, e as Receitas Administradas pela SRF, de **+2,59%/-4,30%**. Incluídas as receitas atípicas, as variações reais da arrecadação total são de **-1,85%/-8,49%**, e as das Receitas Administradas pela SRF, de **-2,70%/-9,29%**.

Deve-se ressaltar que, em 2002, ocorreu uma elevada concentração de arrecadação extra no valor de **R\$ 18.486 milhões** contra **R\$ 7.887 milhões** em 2003.

O quadro "A", a seguir, apresenta os valores mensais e acumulados da arrecadação do período de janeiro a dezembro de 2002/2003 e as variações nominais e reais, excluídas as receitas extras/atípicas.

O quadro "B" apresenta os mesmos dados do quadro "A", incluindo as receitas extras/atípicas.

QUADRO A
ARRECADAÇÃO DAS RECEITAS FEDERAIS
(EXCLUÍDAS AS RECEITAS ATÍPICAS)
(A PREÇOS CORRENTES E A PREÇOS DE DEZEMBRO/03 - IPCA/IGP-DI)
PERÍODO: JANEIRO A DEZEMBRO - 2003/2002

RECEITA		ARRECADAÇÃO (R\$ MILHOES)					VARIACAO (%)		
		2003			2002		DEZ/03	DEZ/03	JAN-DEZ/03
		DEZ	NOV	JAN-DEZ	DEZ	JAN-DEZ	NOV/03	DEZ/02	JAN-DEZ/02
RECEITA ADMINISTRADA PELA SRF [A]	NOMINAL	24.055	21.824	251.689	21.436	214.225	10,22	12,22	17,49
	IPCA	24.055	21.937	258.059	23.429	251.546	9,65	2,67	2,59
	IGP-DI	24.055	21.955	257.305	23.079	268.867	9,57	4,23	(4,30)
DEMAIS RECEITAS [B]	NOMINAL	718	706	13.782	704	10.294	1,76	2,04	33,89
	IPCA	718	709	14.181	769	12.079	1,23	(6,64)	17,41
	IGP-DI	718	710	14.119	758	12.881	1,15	(5,22)	9,61
TOTAL [A]+[B]	NOMINAL	24.773	22.530	265.471	22.140	224.519	9,96	11,90	18,24
	IPCA	24.773	22.647	272.240	24.199	263.624	9,39	2,37	3,27
	IGP-DI	24.773	22.665	271.425	23.836	281.748	9,30	3,93	(3,66)

Fonte: SRF (SIADI).

QUADRO B
ARRECADAÇÃO DAS RECEITAS FEDERAIS
(A PREÇOS CORRENTES E A PREÇOS DE DEZEMBRO/03 - IPCA/IGP-DI)
PERÍODO: JANEIRO A DEZEMBRO - 2003/2002

RECEITA		ARRECADAÇÃO (R\$ MILHOES)					VARIACAO (%)		
		2003			2002		DEZ/03	DEZ/03	JAN-DEZ/03
		DEZ	NOV	JAN-DEZ	DEZ	JAN-DEZ	NOV/03	DEZ/02	JAN-DEZ/02
RECEITA ADMINISTRADA PELA SRF [A]	NOMINAL	25.105	23.813	259.576	21.819	232.711	5,43	15,06	11,54
	IPCA	25.105	23.937	266.081	23.848	273.456	4,88	5,27	(2,70)
	IGP-DI	25.105	23.956	265.316	23.491	292.485	4,80	6,87	(9,29)
DEMAIS RECEITAS [B]	NOMINAL	718	706	13.782	704	10.294	1,76	2,04	33,89
	IPCA	718	709	14.181	769	12.079	1,23	(6,64)	17,41
	IGP-DI	718	710	14.119	758	12.881	1,15	(5,22)	9,61
TOTAL [A]+[B]	NOMINAL	25.823	24.519	273.358	22.523	243.005	5,32	14,65	12,49
	IPCA	25.823	24.646	280.262	24.617	285.535	4,77	4,90	(1,85)
	IGP-DI	25.823	24.666	279.435	24.249	305.367	4,69	6,49	(8,49)

Fonte: SRF (SIADI).

A análise detalhada do comportamento da arrecadação está contida nos itens **II**, **III** e **IV**, a seguir.

II. DESEMPENHO DA ARRECADAÇÃO DE DEZEMBRO DE 2003 EM RELAÇÃO A NOVEMBRO DE 2003 (Tabelas I, I-A, I-B, I-C e I-D):

Excluídas as receitas extras/atípicas, a arrecadação das Receitas Administradas pela SRF apresentou, no mês de dezembro de 2003, variações reais de **+9,65%/+9,57%** em relação ao mês anterior. Incluindo as receitas extras/atípicas, as variações reais foram de **+4,88%/+4,80%**.

Os principais fatores que concorreram para esse resultado foram os seguintes:

- efeitos sazonais, especialmente a tributação do 13º salário, em dezembro com reflexo na arrecadação do IRRF-Rendimentos do Trabalho (**+58,98%/+58,85%**); e

- ocorrência de cinco semanas de fato gerador em dezembro/03 contra quatro semanas em novembro/03, o que explica os acréscimos reais observados na arrecadação dos tributos com apuração semanal (IRRF **+45,52%/+45,40%**; IOF **+9,74%/+9,66%**; e CPMF **+16,78%/+16,69%**).

III. DESEMPENHO DA ARRECADAÇÃO DE DEZEMBRO DE 2003 EM RELAÇÃO A DEZEMBRO DE 2002 (Tabelas I, I-A, I-B, I-C e I-D):

Excluídas as receitas extras/atípicas, a arrecadação das Receitas Administradas pela SRF apresentou, no mês de dezembro de 2003, variações reais de **+2,67%/+4,23%** em relação ao mesmo mês do ano anterior. Incluindo as receitas extras/atípicas, as variações reais foram de **+5,27%/+6,87%**.

A seguir, estão discriminados, por tributo, as variações reais mais relevantes e os fatores que concorreram para o resultado:

- **I. Importação (-14,76%/-13,47%) e IPI-Vinculado (-10,43%/-9,07%):** resultado decorrente da conjugação dos seguintes fatores: elevação de **15,89%** no valor em dólar das importações tributadas, de **0,20%** na alíquota média efetiva do I. Importação e redução de **8,50%** na alíquota média do IPI-Vinculado e de **19,32%** na taxa média de câmbio;
- **IPI-Automóveis (-36,09%/-35,12%):** elevação de **38%** nas vendas de veículos ao mercado interno e redução das alíquotas nos veículos médios e populares conforme Decretos n°s 4.441/02 e 4.800/03). Além disso, ocorreu arrecadação extra em dezembro/02 referente a débitos em atraso (R\$ 63 milhões); e
- **IRRF – Rendimentos do Capital (-16,67%/-15,41%):** elevada arrecadação em dezembro/02, decorrente do crescimento relativo às operações de Swap (R\$ 488 milhões), em virtude da desvalorização cambial. Em dezembro/03, a arrecadação desse item de receita importou em R\$ 72 milhões.

IV. DESEMPENHO DA ARRECADAÇÃO ACUMULADA DE JANEIRO A DEZEMBRO DE 2003 EM RELAÇÃO AO MESMO PERÍODO DE 2002 (Tabelas II, II-A, II-B, II-C e II-D):

A arrecadação das Receitas Administradas pela SRF, excluindo as receitas atípicas, apresentou, no período de janeiro a dezembro de 2003, variações reais de **+2,59%/-4,30%**. Incluindo as receitas atípicas, houve variação nominal de **+11,54%** e variações reais de **-2,70%/-9,29%**, em relação a igual período do ano anterior.

O principal fator que concorreu para esse resultado foi a elevada concentração de arrecadação extra (**R\$ 18.486 milhões**) no período de janeiro a dezembro de 2002 contra **R\$ 7.887 milhões** em igual período de 2003, conforme discriminado no item V-a (vide página 6).

A seguir, estão discriminados, por tributo, as variações reais mais relevantes e os fatores que concorreram para o resultado:

- **I. Importação (-10,61%/-16,45%) e IPI-Vinculado (-18,39%/-23,93%):** resultado decorrente da conjugação dos seguintes fatores: elevação de **2,28%** no valor em dólar das importações tributadas e de **5,37%** na taxa média de câmbio, redução de **6,90%** na alíquota média efetiva do I. Importação e de **24,38%** na alíquota média do IPI-Vinculado;
- **IPI-Automóveis (-24,11%/-29,23%):** redução de **1,7%** nas vendas ao mercado interno e redução das alíquotas para os veículos médios e populares, conforme Decretos nºs 4.441/02 e 4.800/03;
- **IPI-Outros (-8,99%/-15,02%):** reestruturação de alíquotas, com reduções em setores como produtos químicos e metalurgia básica (Dec. nº 4.441 de 25/10/02) e decisões judiciais favoráveis a contribuintes;
- **IRPJ (+19,43%/+10,68% - excluídas receitas extras/atípicas):** o desempenho significativo do IRPJ deve-se, basicamente, ao resultado do setor de combustíveis em 2003. Com a inclusão das receitas atípicas, observam-se decréscimos reais de **13,51%/20,13%**;
- **IRRF-Outros Rendimentos (-20,07%/-25,59%):** elevada arrecadação extra relativa a Depósitos Judiciais e Administrativos em janeiro de 2002 (R\$ 274 milhões);

- **CIDE-Combustíveis (-9,79%/-16,09%):** a arrecadação relativa ao ano de 2002 refere-se a 11 (onze) meses, e a de 2003, a 12 (doze) meses. Ainda assim, ocorreu decréscimo na arrecadação entre esses períodos, decorrente, principalmente, de decisões judiciais favoráveis a contribuintes;
- **Outras Receitas Administradas (-15,45%/-21,49%):** arrecadação extra referente à Receita de Depósito em Garantia-Dívida Ativa em fevereiro de 2002, no valor de R\$ 435 milhões;
- **Refis (-30,37%/-35,25%):** transferência de contribuintes para o parcelamento especial – PAES; e
- **Demais Receitas (+17,41%/+9,61%):** elevada arrecadação de royalties relativos à extração de petróleo, especialmente nos meses de janeiro e abril de 2003.

V. INFORMAÇÕES ADICIONAIS:

a) ARRECADAÇÃO EXTRA/ATÍPICA

Ao longo do ano de 2002, ocorreram arrecadações extras/atípicas em montante significativo decorrentes, especialmente, de medidas legais restritas àquele ano, com vistas à recuperação de receitas relativas a exercícios anteriores.

No quadro a seguir, estão discriminadas, por tributo, as receitas extras/atípicas ocorridas no período de janeiro a dezembro de 2002/2003:

ARRECADAÇÃO EXTRA/ATÍPICA
(A PREÇOS CORRENTES)

UNIDADE: R\$ MILHÕES

DISCRIMINAÇÃO	JANEIRO A DEZEMBRO		
	2003 [A]	2002 [B]	[A]-[B]
• Fundos de Pensão (MP-2.222/01 e MP-66/02, art. 24).....	-	9.267	(9.267)
IRPJ.....	-	8.768	(8.768)
IRRF-Outros Rendimentos.....	-	274	(274)
COFINS.....	-	191	(191)
PIS/PASEP.....	-	34	(34)
• Realização de lucro pela transferência de títulos públicos (empresa estatal).....	-	1.516	(1.516)
IRPJ.....	-	925	(925)
CSLL.....	-	360	(360)
COFINS.....	-	222	(222)
PIS/PASEP.....	-	9	(9)
• Lei nº 10.637/02, art. 13.....	69	-	69
IRPJ.....	16	-	16
CSLL.....	3	-	3
COFINS.....	41	-	41
PIS/PASEP.....	6	-	6
CPMF.....	3	-	3
• Receitas da Dívida Ativa - Depósito Garantia.....	-	435	(435)
Outras Receitas Administradas.....	-	435	(435)
• Ganho Operação Bolsa e Alienação de Bens.....	-	89	(89)
IRPF.....	-	89	(89)
• Depósitos Judiciais/Administrativos e Conversão de Depósitos.....	3.866	579	3.288
IRPJ.....	2.277	187	2.090
CSLL.....	1.352	-	1.352
COFINS.....	-	131	(131)
IPI-Vinculado.....	51	-	51
CPMF.....	122	126	(4)
IOF.....	-	19	(19)
IRRF-Outros Rendimentos.....	-	13	(13)
Outras Receitas Administradas.....	64	104	(40)
• Resultado de empresas estatais.....	2.225	690	1.535
IRPJ.....	1.760	530	1.230
CSLL.....	465	160	305
• MP nº 38, art. 11.....	-	2.233	(2.233)
IRPJ.....	-	874	(874)
COFINS.....	-	218	(218)
PIS/PASEP.....	-	80	(80)
CSLL.....	-	1.061	(1.061)
• MP nº 66/02 (exceto art. 24).....	-	1.701	(1.701)
IRPJ.....	-	658	(658)
CSLL.....	-	397	(397)
COFINS.....	-	395	(395)
PIS/PASEP.....	-	61	(61)
CPMF.....	-	114	(114)
REFIS.....	-	75	(75)
• MP nº 75/02, art. 14.....	-	1.295	(1.295)
IRPJ.....	-	684	(684)
CSLL.....	-	202	(202)
COFINS.....	-	312	(312)
PIS/PASEP.....	-	31	(31)
CPMF.....	-	66	(66)
• Resgate aplic. financ. residentes exterior.....	190	408	(218)
IRRF-Remessas para o Exterior.....	190	408	(218)
• Outros.....	426	274	152
IRPF - Ganho de Capital na Alienação de Bens.....	73	-	73
IPI-Automóveis - Pagamentos em Atraso.....	-	63	(63)
PIS/PASEP - Pagamentos em Atraso.....	91	-	91
COFINS - Pagamentos em Atraso.....	-	100	(100)
CSLL - Pagamentos em Atraso.....	53	23	30
IRPJ - Pagamentos em Atraso.....	209	88	121
SUBTOTAL	6.776	18.486	(11.710)
• Principais compensações.....	1.111	-	1.111
SUBTOTAL	1.111	-	1.111
TOTAL	7.887	18.486	(10.600)

b) PASSIVOS TRIBUTÁRIOS

O quadro a seguir mostra o montante do estoque de débitos apurados no âmbito da Secretaria da Receita Federal até 30 de novembro de 2003.

PASSIVOS TRIBUTÁRIOS

UNIDADE: R\$ MILHÕES

DISCRIMINAÇÃO	POSIÇÃO EM 30/NOV/03		
	Nº CONTRIB./ PROCESSOS	VALOR CONSOLIDADO	%
1) SALDO DE PARCELAMENTOS	-	121.215	41,34
1.1) REFIS	36.319	117.704	40,14
.SRF	-	79.069	26,97
.PGFN	-	14.790	5,04
.INSS	-	23.844	8,13
1.2) OUTROS	-	3.511	1,20
.PARCELAMENTO NORMAL CONTROLADO NO SIPADE	106.807	2.180	0,74
.PAES (*)	-	1.331	0,45
2) DÉBITOS EM COBRANÇA NA SRF	-	36.061	12,30
2.1) CONTA-CORRENTE PESSOA JURÍDICA (**)	1.912.341	5.144	1,75
2.2) CONTA-CORRENTE PESSOA FÍSICA	1.808.111	2.167	0,74
2.3) PROCESSOS FISCAIS (sem pendência de compensação) (**)	127.085	28.750	9,80
3) DÉBITOS COM EXIGIBILIDADE SUSPensa (EM JULGAMENTO E SUBJUDICE)	-	135.949	46,36
3.1) PROCESSOS FISCAIS (EM JULGAMENTO) (**)	85.384	98.413	33,56
3.2) PROCESSOS FISCAIS (SUBJUDICE) (**)	15.459	37.536	12,80
TOTAL	-	293.225	100,00

Fonte: CORAT

(*) Esses dados referem-se apenas aos parcelamentos que migraram do Sistema normal (SIPADE).

(**) Foram excluídos os valores e processos de contribuintes optantes pelo PAES.

Obs.: Não inclui valores da dívida ativa em cobrança na PGFN.

c) REFIS

Foram recepcionados, até dezembro de 2001, 129.166 termos de opções pelo REFIS. Até o mês de novembro de 2003, considerando as exclusões e reinclusões por medida judicial, permanecem **36.319** empresas no programa.

O quadro a seguir mostra a evolução da arrecadação do REFIS referente aos tributos e contribuições administrados pela SRF e pelo INSS, no ano de 2002 e de 2003:

ARRECADAÇÃO DO REFIS
PERÍODO: 2002 E JANEIRO A DEZEMBRO DE 2003

UNIDADE: R\$ MILHÕES

MÊS	QUANT. DARF (MÉDIA MENSAL)	ARRECADAÇÃO		
		SRF/PGFN	INSS	TOTAL
JAN-DEZ 2002	84.201	1.390	400	1.790
JAN	71.141	124	35	159
FEV	62.844	97	28	125
MAR	65.149	98	28	126
ABR	61.839	109	31	140
MAI	61.004	104	29	133
JUN	57.868	100	27	127
JUL	56.411	80	22	102
AGO	44.365	75	21	96
SET	48.441	94	26	120
OUT	45.335	74	20	93
NOV	41.715	79	20	99
DEZ	43.872	69	18	87
JAN-DEZ 2003	54.999	1.103	304	1.407

d) PAES

O quadro a seguir mostra a arrecadação relativa ao parcelamento especial (PAES), em conformidade com o art. 1º da Lei nº 10.684/03.

ARRECADAÇÃO DO PAES
PERÍODO: JULHO A DEZEMBRO DE 2003

UNIDADE: R\$ MILHÕES

MÊS	PESSOAS FÍSICAS		MICROEMPRESAS		EMPRESAS DE PEQUENO PORTE		DEMAIS PESSOAS JURÍDICAS		TOTAL	
	VALOR	Nº CONTRIB.	VALOR	Nº CONTRIB.	VALOR	Nº CONTRIB.	VALOR	Nº CONTRIB.	VALOR	Nº CONTRIB.
JUL	13	67.638	15	124.297	18	70.552	154	19.245	200	281.732
AGO	9	91.380	17	167.414	20	88.479	199	24.358	245	371.631
SET	8	91.415	16	167.507	19	88.533	182	24.364	225	371.819
OUT	8	91.447	17	167.620	20	88.614	186	24.381	231	372.062
NOV	8	91.471	15	167.738	19	88.684	188	24.393	229	372.286
DEZ	8	91.480	15	167.773	20	88.709	190	24.401	233	372.363
JUL-DEZ 2003	53	-	94	-	116	-	1.100	-	1.363	-

e) SIMPLES

ARRECAÇÃO DO SIMPLES
PERÍODO: 2002 E JANEIRO A DEZEMBRO DE 2003

UNIDADE: R\$ MILHARES

MÊS	SRF		INSS		ICMS/ISS		TOTAL	
	VALOR	%	VALOR	%	VALOR	%	VALOR	%
JAN-DEZ 2002	4.164.978	59,51	2.809.648	40,15	24.086	0,34	6.998.712	100,00
JAN	457.517	58,41	323.479	41,30	2.283	0,29	783.279	100,00
FEV	333.563	59,85	221.793	39,79	1.998	0,36	557.353	100,00
MAR	334.342	59,87	222.077	39,76	2.061	0,37	558.480	100,00
ABR	348.613	60,03	230.197	39,64	1.922	0,33	580.731	100,00
MAI	376.957	59,97	249.526	39,70	2.104	0,33	628.587	100,00
JUN	403.247	60,05	266.152	39,63	2.170	0,32	671.569	100,00
JUL	414.092	59,81	276.076	39,87	2.197	0,32	692.365	100,00
AGO	437.580	59,84	291.423	39,85	2.233	0,31	731.237	100,00
SET	442.500	59,52	298.708	40,18	2.260	0,30	743.469	100,00
OUT	464.660	59,13	318.852	40,57	2.348	0,30	785.860	100,00
NOV	490.269	58,75	341.873	40,97	2.405	0,29	834.547	100,00
DEZ	496.368	58,32	352.263	41,39	2.490	0,29	851.121	100,00
JAN-DEZ 2003	4.999.709	59,39	3.392.418	40,30	26.472	0,31	8.418.599	100,00

Fonte: SRF (SIADI)

Obs.: Na arrecadação do INSS, ICMS e ISS estão incluídos os acréscimos de multas e juros de mora

f) DECOMPOSIÇÃO DA ARRECAÇÃO DO IRPJ

ARRECAÇÃO DO IRPJ
PERÍODO: 2002 E JANEIRO A DEZEMBRO DE 2003

UNIDADE: R\$ MILHÕES

MÊS	LUCRO REAL		LUCRO PRESUMIDO		FUNDOS DE PENSÕES		OUTROS		TOTAL	
	VALOR	%	VALOR	%	VALOR	%	VALOR	%	VALOR	%
JAN-DEZ 2002	15.369	45,35	4.291	12,66	9.107	26,87	5.126	15,12	33.893	100,00
JAN	2.075	58,26	945	26,53	-	-	542	15,21	3.562	100,00
FEV	2.252	85,41	198	7,50	-	-	187	7,09	2.637	100,00
MAR	1.740	79,40	183	8,33	-	-	269	12,27	2.192	100,00
ABR	2.111	63,50	867	26,09	-	-	346	10,40	3.324	100,00
MAI	3.070	79,89	208	5,40	-	-	565	14,71	3.843	100,00
JUN	1.161	63,63	169	9,27	-	-	494	27,10	1.825	100,00
JUL	1.726	57,75	968	32,39	-	-	295	9,86	2.989	100,00
AGO	1.586	80,03	214	10,78	-	-	182	9,19	1.981	100,00
SET	1.723	74,77	182	7,91	-	-	399	17,32	2.305	100,00
OUT	1.687	44,69	994	26,34	-	-	1.093	28,96	3.775	100,00
NOV	2.340	65,50	225	6,29	-	-	1.008	28,21	3.572	100,00
DEZ	1.342	73,40	205	11,20	-	-	282	15,40	1.829	100,00
JAN-DEZ 2003	22.814	67,43	5.358	15,84	-	-	5.662	16,73	33.833	100,00

g) ARRECADAÇÃO DOS RENDIMENTOS DE CAPITAL

ARRECADAÇÃO DE IRRF-RENDIMENTOS DE CAPITAL

PERÍODO: JANEIRO A DEZEMBRO - 2003/2002

(A PREÇOS CORRENTES)

UNIDADE: R\$ MILHÕES

MÊS	FUNDOS DE RENDA FIXA		OPERAÇÕES DE SWAP		JUROS REMUN. CAP. PRÓPRIO		OUTRAS		TOTAL	
	2003	2002	2003	2002	2003	2002	2003	2002	2003	2002
JAN	702	491	319	59	586	839	567	402	2.174	1.792
FEV	870	563	250	46	154	36	446	304	1.720	949
MAR	755	471	202	31	45	65	450	300	1.452	867
ABR	672	479	245	42	154	104	613	356	1.684	982
MAI	681	581	104	89	65	77	474	402	1.325	1.149
JUN	740	284	65	156	51	50	498	348	1.354	838
JUL	738	542	62	401	226	119	596	483	1.622	1.545
AGO	861	525	14	342	82	60	531	331	1.489	1.258
SET	761	424	35	181	117	82	455	323	1.367	1.010
OUT	735	991	36	802	225	84	568	546	1.564	2.423
NOV	738	617	35	333	249	212	490	417	1.511	1.579
DEZ	722	645	72	488	289	171	1.001	838	1.795	1.971
JAN-DEZ	8.976	6.614	1.438	2.970	2.244	1.900	6.687	5.049	19.056	16.361
VAR.% 2003 2002	35,72		(51,59)		18,11		32,44		16,47	

h) ARRECADAÇÃO DO PIS/PASEP

ARRECADAÇÃO DO PIS/PASEP

PERÍODO: JANEIRO A DEZEMBRO - 2003/2002

(A PREÇOS DE DEZEMBRO/03 - IPCA)

(EXCLUÍDAS AS RECEITAS ATÍPICAS)

UNIDADE: R\$ MILHÕES

MÊS	PIS			PASEP			TOTAL (PIS/PASEP)		
	2003 [A]	2002 [B]	[A]/[B]%	2003 [C]	2002 [D]	[C]/[D]%	2003 [E]	2002 [F]	[E]/[F]%
JAN	1.574	1.190	32,25	166	83	99,55	1.740	1.274	36,64
FEV	1.209	974	24,20	139	96	45,04	1.348	1.069	26,06
MAR	1.172	944	24,15	186	96	94,60	1.358	1.040	30,64
ABR	1.197	1.010	18,51	165	93	77,79	1.363	1.103	23,51
MAI	1.310	1.060	23,59	162	99	63,52	1.471	1.159	26,99
JUN	1.210	1.072	12,92	246	140	75,36	1.456	1.212	20,14
JUL	1.245	1.058	17,71	155	144	7,45	1.400	1.202	16,47
AGO	1.278	1.190	7,43	170	145	16,97	1.448	1.335	8,47
SET	1.269	1.195	6,13	171	146	16,79	1.439	1.341	7,29
OUT	1.317	1.279	2,96	179	144	24,35	1.496	1.423	5,12
NOV	1.359	1.228	10,66	160	142	13,06	1.519	1.370	10,90
DEZ	1.419	1.167	21,56	174	154	13,37	1.593	1.321	20,60
JAN-DEZ	15.560	13.367	16,40	2.073	1.482	39,90	17.633	14.849	18,75
ABR-DEZ	11.604	10.260	13,11	1.582	1.207	31,05	13.186	11.467	15,00
AGO-DEZ	6.642	6.060	9,60	854	731	16,87	7.496	6.790	10,39

Brasília, 14 de janeiro de 2004.

Coordenação-Geral de Política Tributária

TABELA I

ARRECADAÇÃO DAS RECEITAS FEDERAIS

PERÍODO: DEZEMBRO DE 2002 E NOVEMBRO E DEZEMBRO DE 2003

(A PREÇOS CORRENTES)

UNIDADE: R\$ MILHÕES

RECEITAS	2003		2002	VARIÇÃO (%)	
	DEZEMBRO	NOVEMBRO	DEZEMBRO	DEZ/03 NOV/03	DEZ/03 DEZ/02
IMPOSTO SOBRE IMPORTAÇÃO	662	673	711	(1,63)	(6,83)
I.P.I-TOTAL	1.997	1.821	2.020	9,63	(1,14)
I.P.I-FUMO	195	191	199	1,91	(2,29)
I.P.I-BEBIDAS	241	142	222	69,32	8,20
I.P.I-AUTOMÓVEIS	238	194	341	22,59	(30,14)
I.P.I-VINCULADO À IMPORTAÇÃO	383	386	391	(0,76)	(2,10)
I.P.I-OUTROS	940	908	866	3,56	8,58
IMPOSTO SOBRE A RENDA-TOTAL	8.968	8.518	8.186	5,28	9,56
I.RENDA-PESSOA FÍSICA	259	242	209	7,07	23,96
I.RENDA-PESSOA JURÍDICA	1.829	3.572	1.675	(48,81)	9,19
ENTIDADES FINANCEIRAS	270	636	194	(57,54)	38,85
DEMAIS EMPRESAS	1.559	2.937	1.480	(46,92)	5,30
I.RENDA-RETIDO NA FONTE	6.880	4.704	6.302	46,27	9,18
I.R.R.F-RENDIMENTOS DO TRABALHO	3.861	2.416	3.316	59,80	16,42
I.R.R.F-RENDIMENTOS DE CAPITAL	1.795	1.511	1.971	18,82	(8,92)
I.R.R.F-REMESSAS PARA O EXTERIOR	921	530	714	73,88	29,01
I.R.R.F-OUTROS RENDIMENTOS	303	247	300	22,70	0,91
IOF - I. S/ OPERAÇÕES FINANCEIRAS	405	367	351	10,31	15,46
ITR - I. TERRITORIAL RURAL	22	24	18	(8,75)	20,71
CPMF - CONTRIB. MOVIMENTAÇÃO FINANCEIRA	2.155	1.836	2.134	17,39	1,01
COFINS - CONTRIB. P/ A SEGURIDADE SOCIAL	5.636	5.791	4.863	(2,67)	15,90
ENTIDADES FINANCEIRAS	398	449	298	(11,29)	33,52
DEMAIS EMPRESAS *	5.238	5.342	4.565	(1,94)	14,75
CONTRIBUIÇÃO PARA O PIS/PASEP	1.608	1.594	1.219	0,88	31,87
ENTIDADES FINANCEIRAS	64	78	62	(17,97)	2,43
DEMAIS EMPRESAS *	1.544	1.516	1.157	1,85	33,45
CSSL - CONTRIB. SOCIAL S/ LUCRO LÍQUIDO	1.775	1.481	897	19,86	98,01
ENTIDADES FINANCEIRAS	79	187	64	(57,90)	23,64
DEMAIS EMPRESAS	1.697	1.294	833	31,11	103,70
CIDE-COMBUSTÍVEIS *	717	644	536	11,25	33,75
CONTRIB. P/ PLANO SEGUR. SOCIAL SERVID.	502	526	551	(4,67)	(8,99)
CONTRIBUIÇÃO PARA O FUNDAF	43	28	34	55,16	24,58
OUTRAS RECEITAS ADMINISTRADAS	315	205	199	54,02	58,39
SUBTOTAL [A]	24.804	23.507	21.717	5,52	14,21
REFIS [B]	68	77	102	(11,92)	(33,24)
PAES [C]	233	229	-	1,83	-
RECEITA ADMINISTRADA PELA SRF [D]=[A]+[B]+[C]	25.105	23.813	21.819	5,43	15,06
DEMAIS RECEITAS [E]	718	706	704	1,76	2,04
TOTAL GERAL DAS RECEITAS [F]=[D]+[E]	25.823	24.519	22.523	5,32	14,65

* Valores apurados na declaração da CIDE alocados nas respectivas contribuições.

TABELA I-A

ARRECADAÇÃO DAS RECEITAS FEDERAIS (EXCLUINDO AS RECEITAS EXTRAS/ATÍPICAS)

PERÍODO: DEZEMBRO DE 2002 E NOVEMBRO E DEZEMBRO DE 2003

(A PREÇOS DE DEZEMBRO/03 - IPCA)

UNIDADE: R\$ MILHÕES

RECEITAS	2003		2002	VARIÇÃO (%)	
	DEZEMBRO	NOVEMBRO	DEZEMBRO	DEZ/03 NOV/03	DEZ/03 DEZ/02
IMPOSTO SOBRE IMPORTAÇÃO	662	677	777	(2,14)	(14,76)
I.P.I-TOTAL	1.989	1.821	2.139	9,22	(6,98)
I.P.I-FUMO	195	192	218	1,38	(10,60)
I.P.I-BEBIDAS	241	143	243	68,44	(1,00)
I.P.I-AUTOMÓVEIS	238	195	304	21,96	(21,61)
I.P.I-VINCULADO À IMPORTAÇÃO	383	388	428	(1,27)	(10,43)
I.P.I-OUTROS	933	903	946	3,27	(1,43)
IMPOSTO SOBRE A RENDA-TOTAL	8.841	7.181	8.809	23,11	0,36
I.RENDA-PESSOA FÍSICA	259	243	229	6,52	13,41
I.RENDA-PESSOA JURÍDICA	1.725	2.437	1.693	(29,22)	1,90
ENTIDADES FINANCEIRAS	252	411	212	(38,83)	18,42
DEMAIS EMPRESAS	1.473	2.026	1.480	(27,26)	(0,47)
I.RENDA-RETIDO NA FONTE	6.857	4.501	6.888	52,34	(0,45)
I.R.R.F-RENDIMENTOS DO TRABALHO	3.846	2.416	3.625	59,22	6,11
I.R.R.F-RENDIMENTOS DE CAPITAL	1.788	1.500	2.154	19,14	(17,01)
I.R.R.F-REMESSAS PARA O EXTERIOR	921	342	780	169,71	18,03
I.R.R.F-OUTROS RENDIMENTOS	302	243	328	24,08	(8,09)
IOF - I. S/ OPERAÇÕES FINANCEIRAS	405	369	383	9,74	5,63
ITR - I. TERRITORIAL RURAL	22	24	20	(9,22)	10,44
CPMF - CONTRIB. MOVIMENTAÇÃO FINANCEIRA	2.155	1.845	2.195	16,78	(1,81)
COFINS - CONTRIB. P/ A SEGURIDADE SOCIAL	5.545	5.579	5.293	(0,62)	4,75
ENTIDADES FINANCEIRAS	398	446	326	(10,71)	22,16
DEMAIS EMPRESAS *	5.147	5.134	4.968	0,26	3,61
CONTRIBUIÇÃO PARA O PIS/PASEP	1.593	1.519	1.321	4,91	20,60
ENTIDADES FINANCEIRAS	64	77	68	(17,64)	(6,29)
DEMAIS EMPRESAS *	1.530	1.442	1.253	6,12	22,06
CSSL - CONTRIB. SOCIAL S/ LUCRO LÍQUIDO	965	1.204	938	(19,85)	2,85
ENTIDADES FINANCEIRAS	79	112	70	(29,68)	12,85
DEMAIS EMPRESAS	886	1.092	869	(18,85)	2,05
CIDE-COMBUSTÍVEIS *	717	648	586	10,67	22,37
CONTRIB. P/ PLANO SEGUR. SOCIAL SERVID.	502	529	602	(5,16)	(16,74)
CONTRIBUIÇÃO PARA O FUNDAF	43	28	38	54,36	13,98
OUTRAS RECEITAS ADMINISTRADAS	315	206	218	53,23	44,92
SUBTOTAL [A]	23.754	21.630	23.318	9,82	1,87
REFIS [B]	68	78	111	(12,38)	(38,92)
PAES [C]	233	230	-	1,31	-
RECEITA ADMINISTRADA PELA SRF [D]=[A]+[B]+[C]	24.055	21.937	23.429	9,65	2,67
DEMAIS RECEITAS [E]	718	709	769	1,23	(6,64)
TOTAL GERAL DAS RECEITAS [F]=[D]+[E]	24.773	22.647	24.199	9,39	2,37

* Valores apurados na declaração da CIDE alocados nas respectivas contribuições.

ARRECADAÇÃO DAS RECEITAS FEDERAIS

PERÍODO: DEZEMBRO DE 2002 E NOVEMBRO E DEZEMBRO DE 2003

(A PREÇOS DE DEZEMBRO/03 - IPCA)

UNIDADE: R\$ MILHÕES

RECEITAS	2003		2002	VARIÇÃO (%)	
	DEZEMBRO	NOVEMBRO	DEZEMBRO	DEZ/03 NOV/03	DEZ/03 DEZ/02
IMPOSTO SOBRE IMPORTAÇÃO	662	677	777	(2,14)	(14,76)
I.P.I-TOTAL	1.997	1.831	2.208	9,07	(9,56)
I.P.I-FUMO	195	192	218	1,38	(10,60)
I.P.I-BEBIDAS	241	143	243	68,44	(1,00)
I.P.I-AUTOMÓVEIS	238	195	373	21,96	(36,09)
I.P.I-VINCULADO À IMPORTAÇÃO	383	388	428	(1,27)	(10,43)
I.P.I-OUTROS	940	912	946	3,03	(0,66)
IMPOSTO SOBRE A RENDA-TOTAL	8.968	8.562	8.947	4,74	0,24
I.RENDA-PESSOA FÍSICA	259	243	229	6,52	13,41
I.RENDA-PESSOA JURÍDICA	1.829	3.591	1.831	(49,07)	(0,10)
ENTIDADES FINANCEIRAS	270	639	212	(57,76)	27,04
DEMAIS EMPRESAS	1.559	2.952	1.618	(47,19)	(3,66)
I.RENDA-RETIDO NA FONTE	6.880	4.728	6.888	45,52	(0,11)
I.R.R.F-RENDIMENTOS DO TRABALHO	3.861	2.429	3.625	58,98	6,52
I.R.R.F-RENDIMENTOS DE CAPITAL	1.795	1.519	2.154	18,20	(16,67)
I.R.R.F-REMESSAS PARA O EXTERIOR	921	533	780	72,98	18,03
I.R.R.F-OUTROS RENDIMENTOS	303	248	328	22,07	(7,68)
IOF - I. S/ OPERAÇÕES FINANCEIRAS	405	369	383	9,74	5,63
ITR - I. TERRITORIAL RURAL	22	24	20	(9,22)	10,44
CPMF - CONTRIB. MOVIMENTAÇÃO FINANCEIRA	2.155	1.845	2.332	16,78	(7,59)
COFINS - CONTRIB. P/ A SEGURIDADE SOCIAL	5.636	5.821	5.315	(3,17)	6,04
ENTIDADES FINANCEIRAS	398	451	326	(11,75)	22,16
DEMAIS EMPRESAS *	5.238	5.370	4.989	(2,45)	4,99
CONTRIBUIÇÃO PARA O PIS/PASEP	1.608	1.602	1.333	0,36	20,65
ENTIDADES FINANCEIRAS	64	78	68	(18,40)	(6,29)
DEMAIS EMPRESAS *	1.544	1.524	1.265	1,32	22,09
CSSL - CONTRIB. SOCIAL S/ LUCRO LÍQUIDO	1.775	1.489	980	19,24	81,16
ENTIDADES FINANCEIRAS	79	188	70	(58,12)	13,12
DEMAIS EMPRESAS	1.697	1.301	910	30,43	86,37
CIDE-COMBUSTÍVEIS *	717	648	586	10,67	22,37
CONTRIB. P/ PLANO SEGUR. SOCIAL SERVID.	502	529	602	(5,16)	(16,74)
CONTRIBUIÇÃO PARA O FUNDAF	43	28	38	54,36	13,98
OUTRAS RECEITAS ADMINISTRADAS	315	206	218	53,23	44,92
SUBTOTAL [A]	24.804	23.629	23.737	4,97	4,50
REFIS [B]	68	78	111	(12,38)	(38,92)
PAES [C]	233	230	-	1,31	-
RECEITA ADMINISTRADA PELA SRF [D]=[A]+[B]+[C]	25.105	23.937	23.848	4,88	5,27
DEMAIS RECEITAS [E]	718	709	769	1,23	(6,64)
TOTAL GERAL DAS RECEITAS [F]=[D]+[E]	25.823	24.646	24.617	4,77	4,90

* Valores apurados na declaração da CIDE alocados nas respectivas contribuições.

TABELA I-C

ARRECADAÇÃO DAS RECEITAS FEDERAIS (EXCLUINDO AS RECEITAS EXTRAS/ATÍPICAS)

PERÍODO: DEZEMBRO DE 2002 E NOVEMBRO E DEZEMBRO DE 2003

(A PREÇOS DE DEZEMBRO/03 - IGP-DI)

UNIDADE: R\$ MILHÕES

RECEITAS	2003		2002	VARIACAO (%)	
	DEZEMBRO	NOVEMBRO	DEZEMBRO	DEZ/03 NOV/03	DEZ/03 DEZ/02
IMPOSTO SOBRE IMPORTAÇÃO	662	677	765	(2,22)	(13,47)
I.P.I-TOTAL	1.989	1.823	2.107	9,13	(5,57)
I.P.I-FUMO	195	192	214	1,30	(9,25)
I.P.I-BEBIDAS	241	143	239	68,31	0,50
I.P.I-AUTOMÓVEIS	238	196	299	21,86	(20,42)
I.P.I-VINCULADO À IMPORTAÇÃO	383	388	421	(1,35)	(9,07)
I.P.I-OUTROS	933	904	932	3,19	0,07
IMPOSTO SOBRE A RENDA-TOTAL	8.841	7.187	8.677	23,02	1,89
I.RENDA-PESSOA FÍSICA	259	244	225	6,43	15,14
I.RENDA-PESSOA JURÍDICA	1.725	2.439	1.667	(29,27)	3,45
ENTIDADES FINANCEIRAS	252	412	209	(38,88)	20,22
DEMAIS EMPRESAS	1.473	2.027	1.458	(27,32)	1,05
I.RENDA-RETIDO NA FONTE	6.857	4.504	6.784	52,22	1,07
I.R.R.F-RENDIMENTOS DO TRABALHO	3.846	2.417	3.570	59,09	7,72
I.R.R.F-RENDIMENTOS DE CAPITAL	1.788	1.502	2.122	19,05	(15,75)
I.R.R.F-REMESSAS PARA O EXTERIOR	921	342	769	169,50	19,82
I.R.R.F-OUTROS RENDIMENTOS	302	243	323	23,98	(6,69)
IOF - I. S/ OPERAÇÕES FINANCEIRAS	405	369	377	9,66	7,24
ITR - I. TERRITORIAL RURAL	22	24	19	(9,30)	12,11
CPMF - CONTRIB. MOVIMENTAÇÃO FINANCEIRA	2.155	1.847	2.162	16,69	(0,31)
COFINS - CONTRIB. P/ A SEGURIDADE SOCIAL	5.545	5.584	5.214	(0,69)	6,35
ENTIDADES FINANCEIRAS	398	446	321	(10,78)	24,02
DEMAIS EMPRESAS *	5.147	5.138	4.893	0,18	5,19
CONTRIBUIÇÃO PARA O PIS/PASEP	1.593	1.520	1.301	4,82	22,44
ENTIDADES FINANCEIRAS	64	77	67	(17,71)	(4,87)
DEMAIS EMPRESAS *	1.530	1.443	1.235	6,03	23,92
CSSL - CONTRIB. SOCIAL S/ LUCRO LÍQUIDO	965	1.205	924	(19,92)	4,41
ENTIDADES FINANCEIRAS	79	112	69	(29,73)	14,56
DEMAIS EMPRESAS	886	1.093	856	(18,91)	3,60
CIDE-COMBUSTÍVEIS *	717	648	577	10,59	24,23
CONTRIB. P/ PLANO SEGUR. SOCIAL SERVID.	502	529	593	(5,24)	(15,47)
CONTRIBUIÇÃO PARA O FUNDAF	43	28	37	54,23	15,72
OUTRAS RECEITAS ADMINISTRADAS	315	206	214	53,10	47,12
SUBTOTAL [A]	23.754	21.647	22.969	9,73	3,42
REFIS [B]	68	78	110	(12,45)	(37,99)
PAES [C]	233	230	-	1,23	-
RECEITA ADMINISTRADA PELA SRF [D]=[A]+[B]+[C]	24.055	21.955	23.079	9,57	4,23
DEMAIS RECEITAS [E]	718	710	758	1,15	(5,22)
TOTAL GERAL DAS RECEITAS [F]=[D]+[E]	24.773	22.665	23.836	9,30	3,93

* Valores apurados na declaração da CIDE alocados nas respectivas contribuições.

ARRECADAÇÃO DAS RECEITAS FEDERAIS

PERÍODO: DEZEMBRO DE 2002 E NOVEMBRO E DEZEMBRO DE 2003

(A PREÇOS DE DEZEMBRO/03 - IGP-DI)

UNIDADE: R\$ MILHÕES

RECEITAS	2003		2002	VARIÇÃO (%)	
	DEZEMBRO	NOVEMBRO	DEZEMBRO	DEZ/03 NOV/03	DEZ/03 DEZ/02
IMPOSTO SOBRE IMPORTAÇÃO	662	677	765	(2,22)	(13,47)
I.P.I-TOTAL	1.997	1.832	2.175	8,98	(8,18)
I.P.I-FUMO	195	192	214	1,30	(9,25)
I.P.I-BEBIDAS	241	143	239	68,31	0,50
I.P.I-AUTOMÓVEIS	238	196	367	21,86	(35,12)
I.P.I-VINCULADO À IMPORTAÇÃO	383	388	421	(1,35)	(9,07)
I.P.I-OUTROS	940	913	932	2,94	0,85
IMPOSTO SOBRE A RENDA-TOTAL	8.968	8.569	8.813	4,66	1,76
I.RENDA-PESSOA FÍSICA	259	244	225	6,43	15,14
I.RENDA-PESSOA JURÍDICA	1.829	3.594	1.803	(49,11)	1,42
ENTIDADES FINANCEIRAS	270	639	209	(57,79)	28,97
DEMAIS EMPRESAS	1.559	2.954	1.594	(47,24)	(2,20)
I.RENDA-RETIDO NA FONTE	6.880	4.732	6.784	45,40	1,41
I.R.R.F-RENDIMENTOS DO TRABALHO	3.861	2.430	3.570	58,85	8,13
I.R.R.F-RENDIMENTOS DE CAPITAL	1.795	1.520	2.122	18,11	(15,41)
I.R.R.F-REMESSAS PARA O EXTERIOR	921	533	769	72,84	19,82
I.R.R.F-OUTROS RENDIMENTOS	303	249	323	21,97	(6,27)
IOF - I. S/ OPERAÇÕES FINANCEIRAS	405	369	377	9,66	7,24
ITR - I. TERRITORIAL RURAL	22	24	19	(9,30)	12,11
CPMF - CONTRIB. MOVIMENTAÇÃO FINANCEIRA	2.155	1.847	2.297	16,69	(6,18)
COFINS - CONTRIB. P/ A SEGURIDADE SOCIAL	5.636	5.825	5.235	(3,25)	7,65
ENTIDADES FINANCEIRAS	398	451	321	(11,82)	24,02
DEMAIS EMPRESAS *	5.238	5.374	4.915	(2,53)	6,58
CONTRIBUIÇÃO PARA O PIS/PASEP	1.608	1.603	1.313	0,28	22,48
ENTIDADES FINANCEIRAS	64	78	67	(18,46)	(4,86)
DEMAIS EMPRESAS *	1.544	1.525	1.246	1,24	23,95
CSSL - CONTRIB. SOCIAL S/ LUCRO LÍQUIDO	1.775	1.490	965	19,15	83,92
ENTIDADES FINANCEIRAS	79	188	69	(58,15)	14,84
DEMAIS EMPRESAS	1.697	1.302	897	30,33	89,20
CIDE-COMBUSTÍVEIS *	717	648	577	10,59	24,23
CONTRIB. P/ PLANO SEGUR. SOCIAL SERVID.	502	529	593	(5,24)	(15,47)
CONTRIBUIÇÃO PARA O FUNDAF	43	28	37	54,23	15,72
OUTRAS RECEITAS ADMINISTRADAS	315	206	214	53,10	47,12
SUBTOTAL [A]	24.804	23.648	23.381	4,89	6,08
REFIS [B]	68	78	110	(12,45)	(37,99)
PAES [C]	233	230	-	1,23	-
RECEITA ADMINISTRADA PELA SRF [D]=[A]+[B]+[C]	25.105	23.956	23.491	4,80	6,87
DEMAIS RECEITAS [E]	718	710	758	1,15	(5,22)
TOTAL GERAL DAS RECEITAS [F]=[D]+[E]	25.823	24.666	24.249	4,69	6,49

* Valores apurados na declaração da CIDE alocados nas respectivas contribuições.

TABELA II

 ARRECADAÇÃO DAS RECEITAS FEDERAIS
 PERÍODO: JANEIRO A DEZEMBRO - 2003/2002

(A PREÇOS CORRENTES)

UNIDADE: R\$ MILHÕES

RECEITAS	2003 [A]	2002 [B]	VAR. (%) [A]/[B]	PARTICIPAÇÃO (%)	
				2003	2002
IMPOSTO SOBRE IMPORTAÇÃO	8.143	7.970	2,16	2,98	3,28
I.P.I-TOTAL	19.674	19.798	(0,63)	7,20	8,15
I.P.I-FUMO	1.994	1.923	3,65	0,73	0,79
I.P.I-BEBIDAS	1.900	1.795	5,80	0,69	0,74
I.P.I-AUTOMÓVEIS	2.314	2.664	(13,15)	0,85	1,10
I.P.I-VINCULADO À IMPORTAÇÃO	4.565	4.888	(6,60)	1,67	2,01
I.P.I-OUTROS	8.902	8.528	4,40	3,26	3,51
IMPOSTO SOBRE A RENDA-TOTAL	93.017	85.802	8,41	34,03	35,31
I.RENDA-PESSOA FÍSICA	5.105	4.461	14,44	1,87	1,84
I.RENDA-PESSOA JURÍDICA	33.833	33.893	(0,18)	12,38	13,95
ENTIDADES FINANCEIRAS	5.871	5.700	3,00	2,15	2,35
DEMAIS EMPRESAS	27.962	28.193	(0,82)	10,23	11,60
I.RENDA-RETIDO NA FONTE	54.079	47.448	13,98	19,78	19,53
I.R.R.F-RENDIMENTOS DO TRABALHO	26.455	22.479	17,69	9,68	9,25
I.R.R.F-RENDIMENTOS DE CAPITAL	19.056	16.361	16,47	6,97	6,73
I.R.R.F-REMESSAS PARA O EXTERIOR	5.596	5.371	4,19	2,05	2,21
I.R.R.F-OUTROS RENDIMENTOS	2.972	3.237	(8,19)	1,09	1,33
IOF - I. S/ OPERAÇÕES FINANCEIRAS	4.451	4.023	10,65	1,63	1,66
ITR - I. TERRITORIAL RURAL	291	245	18,57	0,11	0,10
CPMF - CONTRIB. MOVIMENTAÇÃO FINANCEIRA	23.047	20.368	13,16	8,43	8,38
COFINS - CONTRIB. P/ A SEGURIDADE SOCIAL	59.564	52.266	13,96	21,79	21,51
ENTIDADES FINANCEIRAS	4.252	3.697	15,03	1,56	1,52
DEMAIS EMPRESAS *	55.311	48.569	13,88	20,23	19,99
CONTRIBUIÇÃO PARA O PIS/PASEP	17.336	12.870	34,70	6,34	5,30
ENTIDADES FINANCEIRAS	886	780	13,66	0,32	0,32
DEMAIS EMPRESAS *	16.450	12.091	36,06	6,02	4,98
CSLL - CONTRIB. SOCIAL S/ LUCRO LÍQUIDO	16.749	13.363	25,34	6,13	5,50
ENTIDADES FINANCEIRAS	1.806	2.817	(35,90)	0,66	1,16
DEMAIS EMPRESAS	14.943	10.546	41,69	5,47	4,34
CIDE-COMBUSTÍVEIS *	7.496	7.241	3,52	2,74	2,98
CONTRIB. P/ PLANO SEGUR. SOCIAL SERVID.	4.454	4.424	0,66	1,63	1,82
CONTRIBUIÇÃO PARA O FUNDAF	323	339	(4,82)	0,12	0,14
OUTRAS RECEITAS ADMINISTRADAS	2.581	2.649	(2,56)	0,94	1,09
SUBTOTAL [A]	257.125	231.358	11,14	94,06	95,21
REFIS [B]	1.078	1.353	(20,29)	0,39	0,56
PAES [C]	1.372	-	-	0,50	-
RECEITA ADMINISTRADA PELA SRF [D]=[A]+[B]+[C]	259.576	232.711	11,54	94,96	95,76
DEMAIS RECEITAS [E]	13.782	10.294	33,89	5,04	4,24
TOTAL GERAL DAS RECEITAS [F]=[D]+[E]	273.358	243.005	12,49	100,00	100,00

* Valores apurados na declaração da CIDE alocados nas respectivas contribuições.

TABELA II-A

ARRECADAÇÃO DAS RECEITAS FEDERAIS (EXCLUINDO AS RECEITAS ATÍPICAS)

PERÍODO: JANEIRO A DEZEMBRO - 2003/2002

(A PREÇOS DE DEZEMBRO/03 - IPCA)

UNIDADE: R\$ MILHÕES

RECEITAS	2003 [A]	2002 [B]	VAR. (%) [A]/[B]	PARTICIPAÇÃO (%)	
				2003	2002
IMPOSTO SOBRE IMPORTAÇÃO	8.355	9.346	(10,61)	3,07	3,55
I.P.I-TOTAL	20.086	23.176	(13,33)	7,38	8,79
I.P.I-FUMO	2.043	2.261	(9,67)	0,75	0,86
I.P.I-BEBIDAS	1.948	2.109	(7,62)	0,72	0,80
I.P.I-AUTOMÓVEIS	2.371	3.056	(22,40)	0,87	1,16
I.P.I-VINCULADO À IMPORTAÇÃO	4.631	5.742	(19,34)	1,70	2,18
I.P.I-OUTROS	9.092	10.008	(9,15)	3,34	3,80
IMPOSTO SOBRE A RENDA-TOTAL	90.179	84.882	6,24	33,12	32,20
I.RENDA-PESSOA FÍSICA	5.156	5.172	(0,30)	1,89	1,96
I.RENDA-PESSOA JURÍDICA	29.850	24.994	19,43	10,96	9,48
ENTIDADES FINANCEIRAS	5.817	4.840	20,19	2,14	1,84
DEMAIS EMPRESAS	24.034	20.155	19,25	8,83	7,65
I.RENDA-RETIDO NA FONTE	55.173	54.716	0,83	20,27	20,76
I.R.R.F-RENDIMENTOS DO TRABALHO	27.043	26.312	2,77	9,93	9,98
I.R.R.F-RENDIMENTOS DE CAPITAL	19.546	19.137	2,14	7,18	7,26
I.R.R.F-REMESSAS PARA O EXTERIOR	5.545	5.806	(4,50)	2,04	2,20
I.R.R.F-OUTROS RENDIMENTOS	3.039	3.460	(12,17)	1,12	1,31
IOF - I. S/ OPERAÇÕES FINANCEIRAS	4.562	4.711	(3,16)	1,68	1,79
ITR - I. TERRITORIAL RURAL	295	285	3,70	0,11	0,11
CPMF - CONTRIB. MOVIMENTAÇÃO FINANCEIRA	23.504	23.566	(0,26)	8,63	8,94
COFINS - CONTRIB. P/ A SEGURIDADE SOCIAL	60.661	59.502	1,95	22,28	22,57
ENTIDADES FINANCEIRAS	4.353	4.091	6,39	1,60	1,55
DEMAIS EMPRESAS *	56.308	55.411	1,62	20,68	21,02
CONTRIBUIÇÃO PARA O PIS/PASEP	17.633	14.849	18,75	6,48	5,63
ENTIDADES FINANCEIRAS	909	863	5,24	0,33	0,33
DEMAIS EMPRESAS *	16.724	13.986	19,58	6,14	5,31
CSLL - CONTRIB. SOCIAL S/ LUCRO LÍQUIDO	15.134	13.152	15,07	5,56	4,99
ENTIDADES FINANCEIRAS	1.791	1.776	0,84	0,66	0,67
DEMAIS EMPRESAS	13.343	11.376	17,29	4,90	4,32
CIDE-COMBUSTÍVEIS *	7.682	8.516	(9,79)	2,82	3,23
CONTRIB. P/ PLANO SEGUR. SOCIAL SERVID.	4.564	5.182	(11,92)	1,68	1,97
CONTRIBUIÇÃO PARA O FUNDAF	331	398	(16,96)	0,12	0,15
OUTRAS RECEITAS ADMINISTRADAS	2.576	2.475	4,09	0,95	0,94
SUBTOTAL [A]	255.562	250.040	2,21	93,87	94,85
REFIS [B]	1.109	1.505	(26,33)	0,41	0,57
PAES [C]	1.387	-	-	0,51	-
RECEITA ADMINISTRADA PELA SRF [D]=[A]+[B]+[C]	258.059	251.546	2,59	94,79	95,42
DEMAIS RECEITAS [E]	14.181	12.079	17,41	5,21	4,58
TOTAL GERAL DAS RECEITAS [F]=[D]+[E]	272.240	263.624	3,27	100,00	100,00

* Valores apurados na declaração da CIDE alocados nas respectivas contribuições.

TABELA II-B

 ARRECADAÇÃO DAS RECEITAS FEDERAIS
 PERÍODO: JANEIRO A DEZEMBRO - 2003/2002

(A PREÇOS DE DEZEMBRO/03 - IPCA)

UNIDADE: R\$ MILHÕES

RECEITAS	2003 [A]	2002 [B]	VAR. (%) [A]/[B]	PARTICIPAÇÃO (%)	
				2003	2002
IMPOSTO SOBRE IMPORTAÇÃO	8.355	9.346	(10,61)	2,98	3,27
I.P.I-TOTAL	20.157	23.245	(13,29)	7,19	8,14
I.P.I-FUMO	2.043	2.261	(9,67)	0,73	0,79
I.P.I-BEBIDAS	1.948	2.109	(7,62)	0,70	0,74
I.P.I-AUTOMÓVEIS	2.371	3.125	(24,11)	0,85	1,09
I.P.I-VINCULADO À IMPORTAÇÃO	4.686	5.742	(18,39)	1,67	2,01
I.P.I-OUTROS	9.109	10.008	(8,99)	3,25	3,51
IMPOSTO SOBRE A RENDA-TOTAL	95.378	100.966	(5,53)	34,03	35,36
I.RENDA-PESSOA FÍSICA	5.232	5.280	(0,91)	1,87	1,85
I.RENDA-PESSOA JURÍDICA	34.723	40.145	(13,51)	12,39	14,06
ENTIDADES FINANCEIRAS	6.063	6.704	(9,57)	2,16	2,35
DEMAIS EMPRESAS	28.660	33.441	(14,30)	10,23	11,71
I.RENDA-RETIDO NA FONTE	55.423	55.541	(0,21)	19,78	19,45
I.R.R.F-RENDIMENTOS DO TRABALHO	27.070	26.312	2,88	9,66	9,22
I.R.R.F-RENDIMENTOS DE CAPITAL	19.571	19.137	2,27	6,98	6,70
I.R.R.F-REMESSAS PARA O EXTERIOR	5.736	6.280	(8,67)	2,05	2,20
I.R.R.F-OUTROS RENDIMENTOS	3.046	3.811	(20,07)	1,09	1,33
IOF - I. S/ OPERAÇÕES FINANCEIRAS	4.562	4.733	(3,60)	1,63	1,66
ITR - I. TERRITORIAL RURAL	295	285	3,70	0,11	0,10
CPMF - CONTRIB. MOVIMENTAÇÃO FINANCEIRA	23.635	23.911	(1,15)	8,43	8,37
COFINS - CONTRIB. P/ A SEGURIDADE SOCIAL	61.037	61.317	(0,46)	21,78	21,47
ENTIDADES FINANCEIRAS	4.358	4.325	0,76	1,55	1,51
DEMAIS EMPRESAS *	56.679	56.992	(0,55)	20,22	19,96
CONTRIBUIÇÃO PARA O PIS/PASEP	17.773	15.100	17,71	6,34	5,29
ENTIDADES FINANCEIRAS	909	914	(0,51)	0,32	0,32
DEMAIS EMPRESAS *	16.864	14.186	18,88	6,02	4,97
CSLL - CONTRIB. SOCIAL S/ LUCRO LÍQUIDO	17.173	15.741	9,10	6,13	5,51
ENTIDADES FINANCEIRAS	1.868	3.317	(43,69)	0,67	1,16
DEMAIS EMPRESAS	15.306	12.424	23,20	5,46	4,35
CIDE-COMBUSTÍVEIS *	7.682	8.516	(9,79)	2,74	2,98
CONTRIB. P/ PLANO SEGUR. SOCIAL SERVID.	4.564	5.182	(11,92)	1,63	1,81
CONTRIBUIÇÃO PARA O FUNDAF	331	398	(16,96)	0,12	0,14
OUTRAS RECEITAS ADMINISTRADAS	2.643	3.126	(15,45)	0,94	1,09
SUBTOTAL [A]	263.585	271.864	(3,05)	94,05	95,21
REFIS [B]	1.109	1.593	(30,37)	0,40	0,56
PAES [C]	1.387	-	-	0,49	-
RECEITA ADMINISTRADA PELA SRF [D]=[A]+[B]+[C]	266.081	273.456	(2,70)	94,94	95,77
DEMAIS RECEITAS [E]	14.181	12.079	17,41	5,06	4,23
TOTAL GERAL DAS RECEITAS [F]=[D]+[E]	280.262	285.535	(1,85)	100,00	100,00

* Valores apurados na declaração da CIDE alocados nas respectivas contribuições.

TABELA II-C

ARRECADAÇÃO DAS RECEITAS FEDERAIS (EXCLUINDO AS RECEITAS ATÍPICAS)

PERÍODO: JANEIRO A DEZEMBRO - 2003/2002

(A PREÇOS DE DEZEMBRO/03 - IGP-DI)

UNIDADE: R\$ MILHÕES

RECEITAS	2003 [A]	2002 [B]	VAR. (%) [A]/[B]	PARTICIPAÇÃO (%)	
				2003	2002
IMPOSTO SOBRE IMPORTAÇÃO	8.328	9.968	(16,45)	3,07	3,54
I.P.I-TOTAL	20.030	24.785	(19,18)	7,38	8,80
I.P.I-FUMO	2.037	2.422	(15,90)	0,75	0,86
I.P.I-BEBIDAS	1.942	2.257	(13,98)	0,72	0,80
I.P.I-AUTOMÓVEIS	2.364	3.272	(27,76)	0,87	1,16
I.P.I-VINCULADO À IMPORTAÇÃO	4.616	6.138	(24,80)	1,70	2,18
I.P.I-OUTROS	9.072	10.695	(15,18)	3,34	3,80
IMPOSTO SOBRE A RENDA-TOTAL	89.889	90.715	(0,91)	33,12	32,20
I.RENDA-PESSOA FÍSICA	5.140	5.603	(8,25)	1,89	1,99
I.RENDA-PESSOA JURÍDICA	29.743	26.873	10,68	10,96	9,54
ENTIDADES FINANCEIRAS	5.777	5.221	10,65	2,13	1,85
DEMAIS EMPRESAS	23.966	21.652	10,69	8,83	7,68
I.RENDA-RETIDO NA FONTE	55.006	58.240	(5,55)	20,27	20,67
I.R.R.F-RENDIMENTOS DO TRABALHO	26.973	28.040	(3,80)	9,94	9,95
I.R.R.F-RENDIMENTOS DE CAPITAL	19.478	20.328	(4,18)	7,18	7,21
I.R.R.F-REMESSAS PARA O EXTERIOR	5.524	6.177	(10,58)	2,04	2,19
I.R.R.F-OUTROS RENDIMENTOS	3.032	3.695	(17,96)	1,12	1,31
IOF - I. S/ OPERAÇÕES FINANCEIRAS	4.550	5.049	(9,88)	1,68	1,79
ITR - I. TERRITORIAL RURAL	296	298	(0,90)	0,11	0,11
CPMF - CONTRIB. MOVIMENTAÇÃO FINANCEIRA	23.437	25.202	(7,00)	8,63	8,94
COFINS - CONTRIB. P/ A SEGURIDADE SOCIAL	60.499	63.550	(4,80)	22,29	22,56
ENTIDADES FINANCEIRAS	4.341	4.349	(0,18)	1,60	1,54
DEMAIS EMPRESAS *	56.158	59.200	(5,14)	20,69	21,01
CONTRIBUIÇÃO PARA O PIS/PASEP	17.584	15.851	10,93	6,48	5,63
ENTIDADES FINANCEIRAS	906	920	(1,48)	0,33	0,33
DEMAIS EMPRESAS *	16.678	14.931	11,70	6,14	5,30
CSLL - CONTRIB. SOCIAL S/ LUCRO LÍQUIDO	15.081	14.112	6,86	5,56	5,01
ENTIDADES FINANCEIRAS	1.777	1.920	(7,45)	0,65	0,68
DEMAIS EMPRESAS	13.304	12.192	9,12	4,90	4,33
CIDE-COMBUSTÍVEIS *	7.663	9.133	(16,09)	2,82	3,24
CONTRIB. P/ PLANO SEGUR. SOCIAL SERVID.	4.551	5.523	(17,60)	1,68	1,96
CONTRIBUIÇÃO PARA O FUNDAF	330	425	(22,45)	0,12	0,15
OUTRAS RECEITAS ADMINISTRADAS	2.570	2.641	(2,68)	0,95	0,94
SUBTOTAL [A]	254.808	267.252	(4,66)	93,88	94,86
REFIS [B]	1.105	1.614	(31,58)	0,41	0,57
PAES [C]	1.392	-	-	0,51	-
RECEITA ADMINISTRADA PELA SRF [D]=[A]+[B]+[C]	257.305	268.867	(4,30)	94,80	95,43
DEMAIS RECEITAS [E]	14.119	12.881	9,61	5,20	4,57
TOTAL GERAL DAS RECEITAS [F]=[D]+[E]	271.425	281.748	(3,66)	100,00	100,00

* Valores apurados na declaração da CIDE alocados nas respectivas contribuições.

TABELA II-D

 ARRECADAÇÃO DAS RECEITAS FEDERAIS
 PERÍODO: JANEIRO A DEZEMBRO - 2003/2002

(A PREÇOS DE DEZEMBRO/03 - IGP-DI)

UNIDADE: R\$ MILHÕES

RECEITAS	2003 [A]	2002 [B]	VAR. (%) [A]/[B]	PARTICIPAÇÃO (%)	
				2003	2002
IMPOSTO SOBRE IMPORTAÇÃO	8.328	9.968	(16,45)	2,98	3,26
I.P.I-TOTAL	20.100	24.853	(19,12)	7,19	8,14
I.P.I-FUMO	2.037	2.422	(15,90)	0,73	0,79
I.P.I-BEBIDAS	1.942	2.257	(13,98)	0,69	0,74
I.P.I-AUTOMÓVEIS	2.364	3.340	(29,23)	0,85	1,09
I.P.I-VINCULADO À IMPORTAÇÃO	4.669	6.138	(23,93)	1,67	2,01
I.P.I-OUTROS	9.088	10.695	(15,02)	3,25	3,50
IMPOSTO SOBRE A RENDA-TOTAL	95.082	108.176	(12,10)	34,03	35,42
I.RENDA-PESSOA FÍSICA	5.215	5.723	(8,88)	1,87	1,87
I.RENDA-PESSOA JURÍDICA	34.610	43.331	(20,13)	12,39	14,19
ENTIDADES FINANCEIRAS	6.024	7.160	(15,87)	2,16	2,34
DEMAIS EMPRESAS	28.587	36.171	(20,97)	10,23	11,84
I.RENDA-RETIDO NA FONTE	55.257	59.122	(6,54)	19,77	19,36
I.R.R.F-RENDIMENTOS DO TRABALHO	27.001	28.040	(3,70)	9,66	9,18
I.R.R.F-RENDIMENTOS DE CAPITAL	19.503	20.328	(4,06)	6,98	6,66
I.R.R.F-REMESSAS PARA O EXTERIOR	5.715	6.672	(14,34)	2,05	2,18
I.R.R.F-OUTROS RENDIMENTOS	3.038	4.083	(25,59)	1,09	1,34
IOF - I. S/ OPERAÇÕES FINANCEIRAS	4.550	5.072	(10,28)	1,63	1,66
ITR - I. TERRITORIAL RURAL	296	298	(0,90)	0,11	0,10
CPMF - CONTRIB. MOVIMENTAÇÃO FINANCEIRA	23.566	25.550	(7,76)	8,43	8,37
COFINS - CONTRIB. P/ A SEGURIDADE SOCIAL	60.875	65.437	(6,97)	21,78	21,43
ENTIDADES FINANCEIRAS	4.347	4.589	(5,29)	1,56	1,50
DEMAIS EMPRESAS *	56.528	60.847	(7,10)	20,23	19,93
CONTRIBUIÇÃO PARA O PIS/PASEP	17.725	16.115	9,99	6,34	5,28
ENTIDADES FINANCEIRAS	907	973	(6,76)	0,32	0,32
DEMAIS EMPRESAS *	16.818	15.142	11,07	6,02	4,96
CSLL - CONTRIB. SOCIAL S/ LUCRO LÍQUIDO	17.119	16.874	1,45	6,13	5,53
ENTIDADES FINANCEIRAS	1.854	3.551	(47,79)	0,66	1,16
DEMAIS EMPRESAS	15.265	13.323	14,57	5,46	4,36
CIDE-COMBUSTÍVEIS *	7.663	9.133	(16,09)	2,74	2,99
CONTRIB. P/ PLANO SEGUR. SOCIAL SERVID.	4.551	5.523	(17,60)	1,63	1,81
CONTRIBUIÇÃO PARA O FUNDAF	330	425	(22,45)	0,12	0,14
OUTRAS RECEITAS ADMINISTRADAS	2.635	3.357	(21,49)	0,94	1,10
SUBTOTAL [A]	262.819	290.780	(9,62)	94,05	95,22
REFIS [B]	1.105	1.706	(35,25)	0,40	0,56
PAES [C]	1.392	-	-	0,50	-
RECEITA ADMINISTRADA PELA SRF [D]=[A]+[B]+[C]	265.316	292.485	(9,29)	94,95	95,78
DEMAIS RECEITAS [E]	14.119	12.881	9,61	5,05	4,22
TOTAL GERAL DAS RECEITAS [F]=[D]+[E]	279.435	305.367	(8,49)	100,00	100,00

* Valores apurados na declaração da CIDE alocados nas respectivas contribuições.

TABELA III
ARRECAÇÃO DAS RECEITAS FEDERAIS
PERÍODO: JANEIRO DE 1999 A DEZEMBRO DE 2003
(A PREÇOS CORRENTES)

UNIDADE: R\$ MILHÕES

MÊS	I. Renda	IPi (Exceto IPi-Vinculado)	I. Importação e IPi-Vinculado	Contribuições (*)	Outros (**)	Receita Administrada	Demais Receitas	Total Geral
JAN	4.199	938	765	3.854	286	10.042	420	10.462
FEV	4.881	1.006	834	4.687	593	12.000	498	12.498
MAR	5.333	873	1.113	4.027	694	12.040	1.310	13.350
ABR	4.516	901	967	4.193	621	11.198	617	11.815
MAIO	3.543	902	927	3.576	689	9.636	545	10.181
JUN	3.741	873	1.075	4.404	757	10.849	390	11.239
JUL	4.024	918	1.019	6.983	412	13.356	416	13.773
AGO	3.327	967	1.151	4.756	371	10.572	2.822	13.394
SET	4.752	996	1.094	5.831	536	13.208	857	14.065
OUT	3.932	1.167	1.152	5.574	505	12.329	334	12.663
NOV	3.499	1.153	1.226	6.403	355	12.636	418	13.054
DEZ	5.770	1.270	1.133	6.135	383	14.690	332	15.022
TOTAL 1999	51.516	11.963	12.456	60.420	6.202	142.557	8.959	151.517
JAN	5.050	978	876	6.487	404	13.795	573	14.368
FEV	4.127	1.102	895	5.729	392	12.246	693	12.939
MAR	5.620	1.003	990	6.843	420	14.877	626	15.503
ABR	4.638	1.248	897	5.948	415	13.145	708	13.853
MAIO	4.075	1.088	1.107	6.009	479	12.758	308	13.067
JUN	4.261	1.129	1.103	6.201	521	13.215	379	13.594
JUL	4.828	1.114	1.095	6.099	447	13.584	596	14.180
AGO	4.436	1.161	1.279	6.329	536	13.741	3.511	17.252
SET	4.173	1.232	1.216	6.279	542	13.441	347	13.788
OUT	4.585	1.262	1.294	6.978	480	14.599	1.194	15.793
NOV	4.454	1.200	1.369	7.242	630	14.895	436	15.331
DEZ	6.150	1.480	1.229	7.252	608	16.719	426	17.145
TOTAL 2000	56.397	13.997	13.352	77.395	5.875	167.016	9.798	176.814
JAN	6.194	1.108	1.082	7.632	630	16.647	845	17.492
FEV	3.961	1.312	884	6.174	474	12.805	433	13.238
MAR	4.970	1.028	1.285	6.757	590	14.629	384	15.012
ABR	5.682	1.313	1.180	7.270	570	16.015	797	16.812
MAIO	5.050	1.200	1.355	7.254	624	15.483	492	15.975
JUN	5.018	1.279	1.218	7.225	541	15.281	541	15.822
JUL	5.667	1.214	1.258	7.515	611	16.266	927	17.193
AGO	5.362	1.146	1.332	7.535	643	16.018	880	16.898
SET	4.939	1.237	1.099	7.153	659	15.088	514	15.601
OUT	6.083	1.183	1.262	7.939	655	17.122	1.089	18.211
NOV	5.069	1.223	1.072	7.752	596	15.712	464	16.176
DEZ	6.914	1.445	828	7.932	613	17.733	546	18.279
TOTAL 2001	64.908	14.688	13.855	88.138	7.208	188.797	7.912	196.709
JAN	9.790	1.030	933	9.388	661	21.802	879	22.681
FEV	6.291	1.213	819	7.710	1.010	17.043	461	17.504
MAR	6.289	1.168	898	7.855	597	16.807	479	17.286
ABR	7.602	1.297	935	8.219	602	18.655	1.177	19.832
MAIO	6.361	1.193	964	8.360	665	17.543	522	18.065
JUN	5.782	1.212	956	8.192	631	16.773	575	17.348
JUL	7.105	1.126	1.266	9.775	665	19.937	1.344	21.281
AGO	5.490	1.167	1.209	9.518	665	18.050	665	18.715
SET	8.337	1.304	1.182	10.231	930	21.984	836	22.820
OUT	7.989	1.265	1.396	10.632	787	22.068	1.856	23.924
NOV	6.581	1.308	1.198	10.453	691	20.232	796	21.027
DEZ	8.186	1.628	1.102	10.199	704	21.819	704	22.523
TOTAL 2002	85.802	14.910	12.858	110.532	8.609	232.711	10.294	243.005
JAN	8.901	995	1.168	11.840	742	23.646	2.082	25.728
FEV	7.026	1.290	1.182	9.569	615	19.682	776	20.458
MAR	6.576	1.171	1.085	9.688	686	19.207	766	19.973
ABR	9.123	1.250	1.064	10.430	779	22.647	2.515	25.162
MAIO	8.328	1.223	951	10.383	673	21.557	635	22.192
JUN	6.128	1.243	907	9.960	658	18.897	646	19.542
JUL	8.036	1.144	1.017	10.609	983	21.790	1.603	23.393
AGO	6.177	1.219	965	9.837	897	19.095	663	19.758
SET	6.663	1.262	1.157	10.352	1.038	20.472	770	21.242
OUT	8.572	1.263	1.107	11.714	1.009	23.665	1.903	25.568
NOV	8.518	1.435	1.059	11.871	929	23.813	706	24.519
DEZ	8.968	1.614	1.045	12.392	1.086	25.105	718	25.823
TOTAL 2003	93.017	15.109	12.708	128.646	10.096	259.576	13.782	273.358

(*) CPMF, COFINS, PIS/PASEP, CSLL, CIDE-COMBUSTÍVEIS e CONTRIBUIÇÃO P/ PLANO SEGURIDADE SOCIAL DOS SERVIDORES PÚBLICOS.

(**) Incluído REFIS.

ARRECAÇÃO DAS RECEITAS FEDERAIS (EXCLUINDO AS RECEITAS ATÍPICAS)

PERÍODO: JANEIRO DE 1999 A DEZEMBRO DE 2003

(A PREÇOS DE DEZEMBRO/03 - IPCA)

UNIDADE: R\$ MILHÕES

MÊS	I. Renda	IPi (Exceto IPi-Vinculado)	I. Importação e IPi-Vinculado	Contribuições (*)	Outros (**)	Receita Administrada	Demais Receitas	Total Geral
JAN	6.376	1.424	1.162	5.852	434	15.247	637	15.884
FEV	6.707	1.511	1.253	4.563	625	14.659	748	15.407
MAR	7.740	1.298	1.654	5.873	647	17.213	1.946	19.160
ABR	6.610	1.332	1.430	6.122	613	16.106	912	17.018
MAIO	5.155	1.329	1.366	5.386	719	13.955	804	14.759
JUN	5.437	1.284	1.580	6.211	851	15.364	574	15.938
JUL	5.773	1.335	1.482	7.943	600	17.134	606	17.740
AGO	4.813	1.400	1.665	6.881	536	15.295	4.083	19.378
SET	5.281	1.436	1.578	7.760	773	16.828	1.236	18.064
OUT	5.418	1.663	1.642	7.944	720	17.387	476	17.863
NOV	4.757	1.628	1.731	7.619	502	16.237	591	16.827
DEZ	7.010	1.782	1.590	8.610	537	19.529	466	19.994
TOTAL 1999	71.077	17.421	18.134	80.765	7.559	194.954	13.078	208.032
JAN	6.946	1.364	1.222	9.049	563	19.144	799	19.944
FEV	5.640	1.535	1.247	7.874	503	16.799	965	17.765
MAR	6.456	1.394	1.376	8.871	584	18.682	870	19.552
ABR	6.420	1.727	1.242	8.232	574	18.195	980	19.175
MAIO	5.640	1.506	1.532	8.316	663	17.657	427	18.084
JUN	5.218	1.559	1.523	8.117	600	17.018	523	17.541
JUL	6.417	1.514	1.488	8.239	608	18.267	810	19.077
AGO	5.834	1.557	1.716	8.489	719	18.315	4.709	23.024
SET	5.237	1.649	1.627	8.402	726	17.641	465	18.106
OUT	5.969	1.687	1.729	8.889	642	18.916	1.596	20.512
NOV	5.933	1.599	1.824	8.924	840	19.119	581	19.701
DEZ	7.399	1.960	1.628	9.338	805	21.131	564	21.695
TOTAL 2000	73.110	19.051	18.156	102.741	7.827	220.884	13.290	234.174
JAN	7.940	1.459	1.425	10.049	830	21.703	1.113	22.817
FEV	5.100	1.720	1.159	8.093	621	16.693	567	17.260
MAR	6.489	1.342	1.677	8.823	771	19.103	501	19.604
ABR	7.208	1.705	1.532	9.439	741	20.624	1.035	21.659
MAIO	6.530	1.552	1.752	9.379	807	20.020	636	20.656
JUN	6.202	1.645	1.567	9.303	696	19.412	696	20.108
JUL	7.101	1.542	1.597	9.549	776	20.564	1.177	21.741
AGO	6.633	1.445	1.679	9.471	811	20.038	1.109	21.147
SET	6.045	1.555	1.382	8.992	829	18.803	646	19.449
OUT	7.584	1.475	1.573	9.864	816	21.313	1.358	22.671
NOV	6.105	1.514	1.327	9.597	738	19.281	575	19.856
DEZ	8.344	1.777	1.019	9.756	754	21.651	672	22.323
TOTAL 2001	81.280	18.730	17.688	112.316	9.190	239.205	10.085	249.290
JAN	8.654	1.260	1.142	10.941	809	22.805	1.076	23.881
FEV	5.961	1.479	999	9.384	701	18.524	562	19.085
MAR	6.278	1.415	1.088	9.464	724	18.968	581	19.549
ABR	7.582	1.559	1.125	9.817	724	20.807	1.415	22.222
MAIO	6.547	1.431	1.157	10.009	798	19.942	626	20.568
JUN	5.772	1.448	1.142	9.729	754	18.845	687	19.532
JUL	7.818	1.330	1.494	10.705	785	22.132	1.587	23.719
AGO	6.094	1.369	1.418	10.551	780	20.213	780	20.993
SET	5.748	1.519	1.377	10.462	853	19.959	974	20.933
OUT	9.082	1.454	1.604	11.847	905	24.893	2.134	27.027
NOV	6.537	1.460	1.337	10.923	771	21.029	888	21.917
DEZ	8.809	1.711	1.204	10.936	769	23.429	769	24.199
TOTAL 2002	84.882	17.434	15.087	124.768	9.374	251.546	12.079	263.624
JAN	9.367	1.064	1.248	12.506	793	24.977	2.226	27.203
FEV	7.394	1.357	1.190	9.942	648	20.532	816	21.348
MAR	6.686	1.218	1.128	10.072	647	19.751	796	20.548
ABR	8.776	1.288	1.096	10.533	802	22.495	2.590	25.085
MAIO	7.278	1.251	973	10.427	688	20.618	650	21.268
JUN	5.971	1.274	930	9.932	674	18.781	662	19.442
JUL	7.954	1.170	1.041	10.780	1.006	21.952	1.639	23.591
AGO	6.298	1.243	983	10.028	915	19.466	675	20.142
SET	6.616	1.277	1.171	10.380	1.050	20.493	779	21.273
OUT	7.817	1.274	1.117	11.776	1.017	23.002	1.919	24.921
NOV	7.181	1.433	1.065	11.324	934	21.937	709	22.647
DEZ	8.841	1.606	1.045	11.477	1.086	24.055	718	24.773
TOTAL 2003	90.179	15.455	12.986	129.178	10.261	258.059	14.181	272.240

(*) CPMF, COFINS, PIS/PASEP, CSLL, CIDE-COMBUSTÍVEIS e CONTRIBUIÇÃO P/ PLANO SEGURIDADE SOCIAL DOS SERVIDORES PÚBLICOS.

(**) Incluído REFIS.

TABELA III-B

ARRECAÇÃO DAS RECEITAS FEDERAIS

PERÍODO: JANEIRO DE 1999 A DEZEMBRO DE 2003

(A PREÇOS DE DEZEMBRO/03 - IPCA)

UNIDADE: R\$ MILHÕES

MÊS	I. Renda	IPI (Exceto IPI-Vinculado)	I. Importação e IPI-Vinculado	Contribuições (*)	Outros (**)	Receita Administrada	Demais Receitas	Total Geral
JAN	6.376	1.424	1.162	5.852	434	15.247	637	15.884
FEV	7.333	1.511	1.253	7.042	891	18.030	748	18.779
MAR	7.926	1.298	1.654	5.985	1.031	17.894	1.946	19.841
ABR	6.675	1.332	1.430	6.196	917	16.549	912	17.461
MAIO	5.220	1.329	1.366	5.268	1.015	14.198	804	15.002
JUN	5.501	1.284	1.580	6.476	1.113	15.955	574	16.529
JUL	5.855	1.335	1.482	10.159	600	19.431	606	20.037
AGO	4.813	1.400	1.665	6.881	536	15.295	4.083	19.378
SET	6.853	1.436	1.578	8.409	773	19.049	1.236	20.285
OUT	5.604	1.663	1.642	7.944	720	17.573	476	18.048
NOV	4.940	1.628	1.731	9.040	502	17.841	591	18.431
DEZ	8.097	1.782	1.590	8.610	537	20.616	466	21.082
TOTAL 1999	75.194	17.421	18.134	87.861	9.070	207.679	13.078	220.757
JAN	7.043	1.364	1.222	9.049	563	19.242	799	20.041
FEV	5.749	1.535	1.247	7.981	547	17.059	965	18.024
MAR	7.812	1.394	1.376	9.512	584	20.679	870	21.548
ABR	6.420	1.727	1.242	8.232	574	18.195	980	19.175
MAIO	5.640	1.506	1.532	8.316	663	17.657	427	18.084
JUN	5.884	1.559	1.523	8.562	719	18.247	523	18.770
JUL	6.561	1.514	1.488	8.289	608	18.459	810	19.269
AGO	5.951	1.557	1.716	8.489	719	18.432	4.709	23.141
SET	5.584	1.649	1.627	8.402	726	17.988	465	18.453
OUT	6.127	1.687	1.729	9.325	642	19.510	1.596	21.107
NOV	5.933	1.599	1.824	9.647	840	19.842	581	20.423
DEZ	8.144	1.960	1.628	9.604	805	22.142	564	22.706
TOTAL 2000	76.848	19.051	18.156	105.408	7.989	227.452	13.290	240.741
JAN	8.157	1.459	1.425	10.049	830	21.921	1.113	23.034
FEV	5.192	1.720	1.159	8.093	621	16.784	567	17.352
MAR	6.489	1.342	1.677	8.823	771	19.103	501	19.604
ABR	7.377	1.705	1.532	9.439	741	20.792	1.035	21.828
MAIO	6.530	1.552	1.752	9.379	807	20.020	636	20.656
JUN	6.455	1.645	1.567	9.294	696	19.656	696	20.352
JUL	7.194	1.542	1.597	9.540	776	20.649	1.177	21.825
AGO	6.759	1.445	1.679	9.499	811	20.192	1.109	21.301
SET	6.209	1.555	1.382	8.992	829	18.967	646	19.612
OUT	7.584	1.475	1.573	9.898	816	21.346	1.358	22.704
NOV	6.275	1.514	1.327	9.597	738	19.450	575	20.025
DEZ	8.504	1.777	1.019	9.756	754	21.811	672	22.483
TOTAL 2001	82.724	18.730	17.688	112.359	9.190	240.691	10.085	250.776
JAN	11.979	1.260	1.142	11.487	809	26.676	1.076	27.752
FEV	7.670	1.479	999	9.400	1.231	20.779	562	21.341
MAR	7.622	1.415	1.088	9.519	724	20.368	581	20.949
ABR	9.139	1.559	1.125	9.882	724	22.429	1.415	23.844
MAIO	7.632	1.431	1.157	10.030	798	21.048	626	21.674
JUN	6.908	1.448	1.142	9.788	754	20.040	687	20.727
JUL	8.389	1.330	1.494	11.542	785	23.540	1.587	25.127
AGO	6.441	1.369	1.418	11.166	780	21.174	780	21.954
SET	9.710	1.519	1.377	11.916	1.083	25.605	974	26.579
OUT	9.184	1.454	1.604	12.223	905	25.371	2.134	27.505
NOV	7.344	1.460	1.337	11.665	771	22.578	888	23.466
DEZ	8.947	1.780	1.204	11.148	769	23.848	769	24.617
TOTAL 2002	100.966	17.503	15.087	129.766	10.134	273.456	12.079	285.535
JAN	9.515	1.064	1.248	12.656	793	25.276	2.226	27.501
FEV	7.394	1.357	1.244	10.071	648	20.714	816	21.530
MAR	6.837	1.218	1.128	10.072	714	19.969	796	20.765
ABR	9.394	1.288	1.096	10.739	802	23.319	2.590	25.908
MAIO	8.523	1.251	973	10.626	688	22.062	650	22.712
JUN	6.281	1.274	930	10.209	674	19.368	662	20.030
JUL	8.220	1.170	1.041	10.852	1.006	22.289	1.639	23.929
AGO	6.298	1.243	983	10.028	915	19.466	675	20.142
SET	6.739	1.277	1.171	10.471	1.050	20.708	779	21.487
OUT	8.646	1.274	1.117	11.815	1.017	23.869	1.919	25.789
NOV	8.562	1.443	1.065	11.933	934	23.937	709	24.646
DEZ	8.968	1.614	1.045	12.392	1.086	25.105	718	25.823
TOTAL 2003	95.378	15.471	13.040	131.865	10.327	266.081	14.181	280.262

(*) CPMF, COFINS, PIS/PASEP, CSLL, CIDE-COMBUSTÍVEIS e CONTRIBUIÇÃO P/ PLANO SEGURIDADE SOCIAL DOS SERVIDORES PÚBLICOS.

(**) Incluído REFIS.

TABELA III-C

ARRECAÇÃO DAS RECEITAS FEDERAIS (EXCLUINDO AS RECEITAS ATÍPICAS)

PERÍODO: JANEIRO DE 1999 A DEZEMBRO DE 2003

(A PREÇOS DE DEZEMBRO/03 - IGP-DI)

UNIDADE: R\$ MILHÕES

MÊS	I. Renda	IPi (Exceto IPi-Vinculado)	I. Importação e IPi-Vinculado	Contribuições (*)	Outros (**)	Receita Administrada	Demais Receitas	Total Geral
JAN	8.218	1.835	1.497	7.543	560	19.654	821	20.475
FEV	8.364	1.884	1.563	5.691	780	18.282	933	19.215
MAR	9.570	1.605	2.045	7.262	800	21.283	2.407	23.689
ABR	8.215	1.655	1.777	7.610	762	20.019	1.133	21.153
MAIO	6.449	1.662	1.709	6.738	899	17.457	1.005	18.462
JUN	6.745	1.593	1.961	7.706	1.056	19.061	712	19.773
JUL	7.128	1.649	1.830	9.806	741	21.153	748	21.901
AGO	5.890	1.713	2.038	8.420	656	18.716	4.997	23.713
SET	6.389	1.737	1.909	9.388	935	20.358	1.495	21.853
OUT	6.510	1.998	1.973	9.544	865	20.889	571	21.461
NOV	5.627	1.926	2.048	9.013	594	19.207	699	19.905
DEZ	8.240	2.094	1.869	10.121	632	22.957	547	23.504
TOTAL 1999	87.345	21.351	22.218	98.841	9.280	239.036	16.069	255.104
JAN	8.133	1.597	1.431	10.595	660	22.416	936	23.352
FEV	6.599	1.796	1.459	9.214	589	19.658	1.130	20.788
MAR	7.558	1.632	1.611	10.385	684	21.870	1.018	22.889
ABR	7.537	2.028	1.458	9.665	674	21.361	1.151	22.512
MAIO	6.578	1.756	1.787	9.700	773	20.594	498	21.092
JUN	6.044	1.805	1.765	9.402	695	19.711	606	20.317
JUL	7.386	1.743	1.713	9.483	699	21.023	932	21.955
AGO	6.680	1.783	1.965	9.721	823	20.973	5.393	26.366
SET	5.970	1.880	1.854	9.578	827	20.109	530	20.639
OUT	6.789	1.918	1.967	10.109	730	21.513	1.815	23.328
NOV	6.743	1.817	2.073	10.142	954	21.729	661	22.390
DEZ	8.395	2.224	1.847	10.595	914	23.975	640	24.615
TOTAL 2000	84.412	21.979	20.930	118.588	9.022	254.933	15.308	270.241
JAN	9.015	1.657	1.618	11.411	942	24.644	1.264	25.908
FEV	5.798	1.955	1.318	9.200	706	18.977	645	19.622
MAR	7.347	1.519	1.899	9.989	873	21.626	567	22.193
ABR	8.116	1.919	1.724	10.627	834	23.221	1.166	24.387
MAIO	7.350	1.747	1.972	10.557	909	22.534	716	23.250
JUN	6.916	1.834	1.747	10.375	776	21.648	776	22.424
JUL	7.896	1.714	1.776	10.619	863	22.868	1.308	24.176
AGO	7.361	1.603	1.863	10.511	900	22.238	1.231	23.469
SET	6.702	1.724	1.532	9.969	919	20.847	716	21.563
OUT	8.357	1.626	1.734	10.870	900	23.485	1.496	24.982
NOV	6.724	1.667	1.461	10.570	813	21.236	633	21.868
DEZ	9.233	1.967	1.127	10.796	835	23.958	743	24.701
TOTAL 2001	90.815	20.933	19.772	125.493	10.269	267.282	11.262	278.543
JAN	9.607	1.399	1.268	12.146	898	25.318	1.194	26.512
FEV	6.629	1.645	1.111	10.437	779	20.602	625	21.226
MAR	7.016	1.582	1.216	10.577	809	21.199	649	21.848
ABR	8.483	1.744	1.258	10.983	810	23.278	1.583	24.861
MAIO	7.259	1.587	1.282	11.097	885	22.111	694	22.805
JUN	6.317	1.584	1.249	10.648	825	20.623	752	21.376
JUL	8.484	1.443	1.622	11.616	852	24.017	1.722	25.739
AGO	6.502	1.461	1.513	11.258	833	21.567	833	22.400
SET	6.018	1.590	1.442	10.954	893	20.898	1.020	21.918
OUT	9.245	1.480	1.633	12.060	921	25.340	2.172	27.512
NOV	6.477	1.446	1.325	10.823	764	20.835	880	21.715
DEZ	8.677	1.685	1.186	10.772	758	23.079	758	23.836
TOTAL 2002	90.715	18.647	16.106	133.371	10.028	268.867	12.881	281.748
JAN	9.234	1.048	1.231	12.328	782	24.622	2.194	26.816
FEV	7.288	1.338	1.173	9.799	638	20.236	805	21.040
MAR	6.562	1.195	1.107	9.885	635	19.384	782	20.166
ABR	8.661	1.271	1.081	10.395	792	22.200	2.556	24.756
MAIO	7.275	1.251	973	10.423	688	20.610	650	21.260
JUN	6.002	1.280	935	9.983	678	18.878	665	19.543
JUL	8.027	1.181	1.050	10.880	1.015	22.154	1.655	23.808
AGO	6.338	1.250	990	10.092	921	19.590	680	20.270
SET	6.640	1.282	1.175	10.418	1.054	20.569	782	21.351
OUT	7.834	1.277	1.119	11.802	1.020	23.052	1.924	24.976
NOV	7.187	1.435	1.065	11.333	935	21.955	710	22.665
DEZ	8.841	1.606	1.045	11.477	1.086	24.055	718	24.773
TOTAL 2003	89.889	15.414	12.944	128.816	10.243	257.305	14.119	271.425

(*) CPMF, COFINS, PIS/PASEP, CSLL, CIDE-COMBUSTÍVEIS e CONTRIBUIÇÃO P/ PLANO SEGURIDADE SOCIAL DOS SERVIDORES PÚBLICOS.

(**) Incluído REFIS.

ARRECAÇÃO DAS RECEITAS FEDERAIS

PERÍODO: JANEIRO DE 1999 A DEZEMBRO DE 2003

(A PREÇOS DE DEZEMBRO/03 - IGP-DI)

UNIDADE: R\$ MILHÕES

MÊS	I. Renda	IPi (Exceto IPi-Vinculado)	I. Importação e IPi-Vinculado	Contribuições (*)	Outros (**)	Receita Administrada	Demais Receitas	Total Geral
JAN	8.218	1.835	1.497	7.543	560	19.654	821	20.475
FEV	9.146	1.884	1.563	8.783	1.111	22.487	933	23.420
MAR	9.800	1.605	2.045	7.400	1.275	22.124	2.407	24.531
ABR	8.296	1.655	1.777	7.702	1.140	20.570	1.133	21.704
MAIO	6.530	1.662	1.709	6.590	1.270	17.761	1.005	18.766
JUN	6.825	1.593	1.961	8.035	1.381	19.795	712	20.507
JUL	7.228	1.649	1.830	12.541	741	23.989	748	24.737
AGO	5.890	1.713	2.038	8.420	656	18.716	4.997	23.713
SET	8.291	1.737	1.909	10.173	935	23.045	1.495	24.540
OUT	6.732	1.998	1.973	9.544	865	21.112	571	21.683
NOV	5.844	1.926	2.048	10.693	594	21.104	699	21.802
DEZ	9.519	2.094	1.869	10.121	632	24.235	547	24.783
TOTAL 1999	92.319	21.351	22.218	107.544	11.159	254.592	16.069	270.661
JAN	8.247	1.597	1.431	10.595	660	22.530	936	23.466
FEV	6.727	1.796	1.459	9.339	640	19.962	1.130	21.092
MAR	9.145	1.632	1.611	11.135	684	24.207	1.018	25.226
ABR	7.537	2.028	1.458	9.665	674	21.361	1.151	22.512
MAIO	6.578	1.756	1.787	9.700	773	20.594	498	21.092
JUN	6.815	1.805	1.765	9.917	832	21.135	606	21.741
JUL	7.551	1.743	1.713	9.539	699	21.245	932	22.177
AGO	6.814	1.783	1.965	9.721	823	21.107	5.393	26.500
SET	6.365	1.880	1.854	9.578	827	20.505	530	21.034
OUT	6.968	1.918	1.967	10.605	730	22.189	1.815	24.004
NOV	6.743	1.817	2.073	10.964	954	22.551	661	23.211
DEZ	9.241	2.224	1.847	10.896	914	25.122	640	25.761
TOTAL 2000	88.732	21.979	20.930	121.655	9.211	262.508	15.308	277.816
JAN	9.262	1.657	1.618	11.411	942	24.891	1.264	26.155
FEV	5.902	1.955	1.318	9.200	706	19.081	645	19.726
MAR	7.347	1.519	1.899	9.989	873	21.626	567	22.193
ABR	8.306	1.919	1.724	10.627	834	23.411	1.166	24.577
MAIO	7.350	1.747	1.972	10.557	909	22.534	716	23.250
JUN	7.199	1.834	1.747	10.364	776	21.920	776	22.696
JUL	8.000	1.714	1.776	10.608	863	22.961	1.308	24.270
AGO	7.501	1.603	1.863	10.542	900	22.409	1.231	23.640
SET	6.884	1.724	1.532	9.969	919	21.028	716	21.744
OUT	8.357	1.626	1.734	10.906	900	23.522	1.496	25.018
NOV	6.911	1.667	1.461	10.570	813	21.422	633	22.055
DEZ	9.410	1.967	1.127	10.796	835	24.135	743	24.878
TOTAL 2001	92.427	20.933	19.772	125.540	10.269	268.940	11.262	280.202
JAN	13.299	1.399	1.268	12.752	898	29.615	1.194	30.810
FEV	8.530	1.645	1.111	10.455	1.369	23.110	625	23.734
MAR	8.519	1.582	1.216	10.639	809	22.764	649	23.413
ABR	10.225	1.744	1.258	11.055	810	25.092	1.583	26.675
MAIO	8.462	1.587	1.282	11.121	885	23.338	694	24.032
JUN	7.560	1.584	1.249	10.712	825	21.931	752	22.684
JUL	9.103	1.443	1.622	12.525	852	25.545	1.722	27.267
AGO	6.873	1.461	1.513	11.914	833	22.593	833	23.426
SET	10.167	1.590	1.442	12.477	1.134	26.810	1.020	27.830
OUT	9.349	1.480	1.633	12.443	921	25.826	2.172	27.998
NOV	7.277	1.446	1.325	11.558	764	22.370	880	23.250
DEZ	8.813	1.753	1.186	10.981	758	23.491	758	24.249
TOTAL 2002	108.176	18.714	16.106	138.631	10.858	292.485	12.881	305.367
JAN	9.380	1.048	1.231	12.476	782	24.917	2.194	27.111
FEV	7.288	1.338	1.226	9.926	638	20.416	805	21.220
MAR	6.710	1.195	1.107	9.885	700	19.598	782	20.379
ABR	9.271	1.271	1.081	10.599	792	23.013	2.556	25.569
MAIO	8.519	1.251	973	10.622	688	22.053	650	22.703
JUN	6.314	1.280	935	10.261	678	19.468	665	20.133
JUL	8.296	1.181	1.050	10.952	1.015	22.494	1.655	24.149
AGO	6.338	1.250	990	10.092	921	19.590	680	20.270
SET	6.764	1.282	1.175	10.510	1.054	20.784	782	21.567
OUT	8.665	1.277	1.119	11.841	1.020	23.921	1.924	25.845
NOV	8.569	1.444	1.065	11.943	935	23.956	710	24.666
DEZ	8.968	1.614	1.045	12.392	1.086	25.105	718	25.823
TOTAL 2003	95.082	15.431	12.997	131.499	10.308	265.316	14.119	279.435

(*) CPMF, COFINS, PIS/PASEP, CSLL, CIDE-COMBUSTÍVEIS e CONTRIBUIÇÃO P/ PLANO SEGURIDADE SOCIAL DOS SERVIDORES PÚBLICOS.

(**) Incluído REFIS.

TABELA IV

CONVERSÃO DE DEPÓSITOS JUDICIAIS EM RENDA DA UNIÃO

PERÍODO: JANEIRO DE 1999 A DEZEMBRO DE 2003

(A PREÇOS CORRENTES)

UNIDADE: R\$ MILHARES

MÊS	COFINS/ FINSOCIAL	IRPJ	PIS/PASEP	CSLL	TOTAL
JAN	24.925	2.274	10.163	7.872	45.234
FEV	40.798	2.596	11.522	7.856	62.773
MAR	46.862	2.112	13.119	4.098	66.191
ABR	47.943	13.732	3.946	1.892	67.513
MAIO	24.192	395	6.037	4.396	35.020
JUN	37.675	11.622	15.720	11.300	76.317
JUL	30.186	2.302	16.110	16.232	64.830
AGO	41.212	5.494	7.689	11.625	66.021
SET	36.204	4.129	5.152	89.076	134.562
OUT	49.989	1.983	3.371	13.887	69.230
NOV	735.156	1.217	41.795	322.293	1.100.461
DEZ	30.314	3.811	1.047	46.121	81.293
TOTAL 1999	1.145.456	51.667	135.672	536.648	1.869.443
JAN	30.426	3.423	12.735	8.923	55.507
FEV	35.842	2.515	9.921	3.008	51.286
MAR	16.938	19.162	14.007	3.139	53.246
ABR	28.646	3.144	3.164	2.435	37.389
MAIO	18.625	11.699	13.011	18.955	62.289
JUN	65.660	9.212	14.663	13.522	103.057
JUL	14.885	1.220	35.944	20.615	72.664
AGO	36.463	1.359	6.059	13.036	56.917
SET	24.905	9.245	4.350	8.630	47.130
OUT	9.088	1.892	4.642	4.368	19.990
NOV	24.007	1.459	1.459	6.264	33.189
DEZ	12.256	1.680	7.611	3.250	24.797
TOTAL 2000	317.739	66.012	127.566	106.145	617.462
JAN	27.105	626	3.954	4.393	36.078
FEV	19.901	1.154	2.611	1.636	25.302
MAR	48.021	458	2.817	3.664	54.961
ABR	33.299	2.019	5.039	3.607	43.965
MAIO	78.653	839	5.726	2.986	88.204
JUN	17.181	5.820	8.976	2.215	34.192
JUL	35.400	2.529	3.031	3.698	44.658
AGO	23.545	3.543	9.193	7.350	43.632
SET	12.862	15.367	9.223	18.043	55.495
OUT	25.092	5.563	5.519	17.256	53.429
NOV	30.427	966	5.222	9.774	46.389
DEZ	10.058	1.221	2.696	1.812	15.787
TOTAL 2001	361.545	40.104	64.008	76.435	542.092
JAN	4.085	1.227	27.179	5.396	37.886
FEV	2.305	355	4.602	390	7.651
MAR	10.125	344	8.147	8.863	27.479
ABR	17.767	3.180	7.587	8.426	36.960
MAIO	16.518	5.371	25.834	6.086	53.809
JUN	13.616	648	1.706	21.841	37.811
JUL	9.086	40.060	2.250	1.750	53.146
AGO	85.507	1.948	3.848	3.361	94.664
SET	27.013	3.025	8.045	10.867	48.951
OUT	7.648	1.064	5.389	8.216	22.318
NOV	8.464	843	1.730	1.896	12.933
DEZ	13.940	28.925	13.507	875	57.248
TOTAL 2002	216.073	86.990	109.826	77.968	490.857
JAN	3.432	340	4.861	688	9.320
FEV	11.587	1.687	1.226	18.364	32.863
MAR	53.364	435	5.731	4.621	64.151
ABR	15.808	2.372	3.320	6.089	27.589
MAIO	11.285	2.512	1.825	6.321	21.943
JUN	55.882	1.149	6.526	2.103	65.660
JUL	37.983	10.516	8.645	10.815	67.959
AGO	7.422	2.350	4.079	11.035	24.886
SET	12.043	3.027	6.967	1.473	23.511
OUT	11.088	3.344	2.870	4.062	21.363
NOV	10.933	968	6.886	10.760	29.547
DEZ	25.656	2.814	8.720	16.546	53.737
TOTAL 2003	256.483	31.514	61.654	92.877	442.528

CONVERSÃO DE DEPÓSITOS JUDICIAIS EM RENDA DA UNIÃO

PERÍODO: JANEIRO DE 1999 A DEZEMBRO DE 2003

(A PREÇOS DE DEZEMBRO/03 - IPCA)

UNIDADE: R\$ MILHARES

MÊS	COFINS/ FINSOCIAL	IRPJ	PIS/PASEP	CSLL	TOTAL
JAN	37.843	3.453	15.431	11.952	68.678
FEV	61.299	3.901	17.313	11.804	94.317
MAR	69.645	3.138	19.497	6.090	98.370
ABR	70.854	20.294	5.832	2.796	99.777
MAIO	35.647	581	8.895	6.478	51.601
JUN	55.408	17.093	23.119	16.619	112.238
JUL	43.915	3.348	23.438	23.614	94.315
AGO	59.622	7.948	11.125	16.819	95.513
SET	52.216	5.956	7.431	128.469	194.071
OUT	71.249	2.827	4.804	19.793	98.672
NOV	1.037.948	1.719	59.009	455.037	1.553.714
DEZ	42.545	5.349	1.469	64.729	114.092
TOTAL 1999	1.638.190	75.607	197.363	764.200	2.675.359
JAN	42.438	4.775	17.763	12.446	77.422
FEV	49.928	3.504	13.820	4.190	71.442
MAR	23.542	26.634	19.469	4.363	74.009
ABR	39.649	4.352	4.379	3.370	51.751
MAIO	25.776	16.191	18.007	26.233	86.207
JUN	90.664	12.720	20.246	18.671	142.302
JUL	20.227	1.658	48.845	28.015	98.746
AGO	48.909	1.823	8.127	17.487	76.346
SET	33.330	12.373	5.821	11.550	63.073
OUT	12.145	2.529	6.204	5.838	26.715
NOV	31.981	1.944	1.944	8.344	44.212
DEZ	16.231	2.225	10.080	4.304	32.840
TOTAL 2000	434.821	90.727	174.705	144.811	845.064
JAN	35.692	825	5.207	5.784	47.508
FEV	26.087	1.513	3.422	2.144	33.166
MAR	62.708	599	3.679	4.785	71.770
ABR	43.233	2.622	6.542	4.683	57.080
MAIO	101.699	1.085	7.404	3.861	114.048
JUN	22.101	7.486	11.546	2.849	43.982
JUL	44.938	3.210	3.848	4.695	56.691
AGO	29.681	4.466	11.589	9.266	55.003
SET	16.169	19.317	11.594	22.682	69.762
OUT	31.283	6.935	6.881	21.514	66.612
NOV	37.667	1.195	6.465	12.100	57.427
DEZ	12.371	1.502	3.316	2.229	19.417
TOTAL 2001	463.628	50.754	81.492	96.592	692.467
JAN	4.999	1.501	33.256	6.602	46.357
FEV	2.810	433	5.610	475	9.329
MAR	12.270	417	9.873	10.741	33.302
ABR	21.361	3.823	9.122	10.131	44.438
MAIO	19.818	6.445	30.996	7.302	64.560
JUN	16.268	774	2.039	26.096	45.176
JUL	10.728	47.300	2.657	2.067	62.751
AGO	100.308	2.285	4.514	3.943	111.050
SET	31.463	3.523	9.370	12.657	57.014
OUT	8.793	1.223	6.196	9.446	25.658
NOV	9.445	941	1.931	2.116	14.433
DEZ	15.236	31.615	14.764	957	62.572
TOTAL 2002	253.499	100.279	130.328	92.532	576.640
JAN	3.669	363	5.196	735	9.963
FEV	12.194	1.775	1.290	19.327	34.586
MAR	55.479	452	5.958	4.804	66.693
ABR	16.277	2.442	3.418	6.270	28.407
MAIO	11.549	2.571	1.867	6.469	22.457
JUN	57.276	1.178	6.689	2.155	67.298
JUL	38.853	10.757	8.843	11.063	69.516
AGO	7.566	2.396	4.158	11.249	25.369
SET	12.182	3.062	7.048	1.490	23.782
OUT	11.183	3.373	2.894	4.097	21.547
NOV	10.990	973	6.922	10.816	29.700
DEZ	25.656	2.814	8.720	16.546	53.737
TOTAL 2003	262.875	32.156	63.003	95.021	453.055

CONVERSÃO DE DEPÓSITOS JUDICIAIS EM RENDA DA UNIÃO

PERÍODO: JANEIRO DE 1999 A DEZEMBRO DE 2003

(A PREÇOS DE DEZEMBRO/03 - IGP-DI)

UNIDADE: R\$ MILHARES

MÊS	COFINS/ FINSOCIAL	IRPJ	PIS/PASEP	CSLL	TOTAL
JAN	48.780	4.450	19.890	15.406	88.527
FEV	76.450	4.866	21.592	14.722	117.629
MAR	86.109	3.880	24.106	7.530	121.625
ABR	88.069	25.225	7.249	3.475	124.018
MAIO	44.591	727	11.128	8.103	64.549
JUN	68.742	21.206	28.683	20.618	139.249
JUL	54.215	4.134	28.935	29.153	116.437
AGO	72.961	9.726	13.613	20.581	116.882
SET	63.167	7.205	8.989	155.413	234.774
OUT	85.599	3.396	5.772	23.779	118.547
NOV	1.227.795	2.033	69.803	538.267	1.837.898
DEZ	50.013	6.288	1.727	76.092	134.120
TOTAL 1999	1.966.492	93.136	241.487	913.140	3.214.254
JAN	49.690	5.591	20.798	14.573	90.652
FEV	58.425	4.100	16.172	4.903	83.600
MAR	27.560	31.179	22.792	5.108	86.639
ABR	46.550	5.110	5.141	3.957	60.758
MAIO	30.064	18.884	21.002	30.597	100.548
JUN	105.013	14.733	23.451	21.626	164.823
JUL	23.280	1.908	56.216	32.242	113.646
AGO	56.008	2.087	9.307	20.025	87.427
SET	37.992	14.104	6.635	13.166	71.897
OUT	13.812	2.876	7.055	6.639	30.383
NOV	36.346	2.209	2.209	9.483	50.247
DEZ	18.415	2.525	11.436	4.883	37.259
TOTAL 2000	503.156	105.306	202.215	167.201	977.879
JAN	40.528	937	5.912	6.568	53.945
FEV	29.657	1.719	3.891	2.438	37.704
MAR	70.992	678	4.165	5.417	81.252
ABR	48.678	2.952	7.366	5.273	64.269
MAIO	114.473	1.221	8.334	4.345	128.373
JUN	24.646	8.348	12.876	3.177	49.048
JUL	49.971	3.569	4.279	5.221	63.040
AGO	32.940	4.957	12.862	10.283	61.042
SET	17.926	21.417	12.854	25.147	77.345
OUT	34.471	7.642	7.582	23.706	73.401
NOV	41.485	1.317	7.120	13.327	63.249
DEZ	13.689	1.662	3.669	2.466	21.486
TOTAL 2001	519.455	56.418	90.909	107.369	774.152
JAN	5.549	1.666	36.920	7.330	51.465
FEV	3.125	482	6.240	529	10.375
MAR	13.714	466	11.035	12.005	37.219
ABR	23.897	4.277	10.205	11.334	49.714
MAIO	21.974	7.146	34.367	8.096	71.582
JUN	17.803	847	2.231	28.559	49.440
JUL	11.641	51.328	2.883	2.243	68.095
AGO	107.032	2.438	4.817	4.207	118.494
SET	32.944	3.689	9.811	13.253	59.697
OUT	8.951	1.245	6.307	9.615	26.118
NOV	9.358	932	1.913	2.096	14.300
DEZ	15.008	31.142	14.543	943	61.635
TOTAL 2002	270.997	105.657	141.272	100.208	618.135
JAN	3.617	358	5.122	725	9.821
FEV	12.018	1.750	1.271	19.049	34.088
MAR	54.449	444	5.847	4.715	65.455
ABR	16.064	2.410	3.374	6.187	28.035
MAIO	11.545	2.570	1.867	6.467	22.449
JUN	57.572	1.184	6.723	2.166	67.645
JUL	39.210	10.856	8.924	11.164	70.154
AGO	7.615	2.411	4.184	11.321	25.531
SET	12.227	3.074	7.074	1.495	23.870
OUT	11.208	3.380	2.901	4.106	21.594
NOV	10.999	974	6.927	10.825	29.724
DEZ	25.656	2.814	8.720	16.546	53.737
TOTAL 2003	262.179	32.223	62.935	94.767	452.103

GRÁFICO I-A
ARRECAÇÃO DOS IMPOSTOS E CONTRIBUIÇÕES ADMINISTRADOS PELA SRF
PERÍODO: JANEIRO DE 2000 A DEZEMBRO DE 2003
(A PREÇOS DE DEZEMBRO/03 - IPCA)



GRÁFICO I-B
ARRECAÇÃO DOS IMPOSTOS E CONTRIBUIÇÕES ADMINISTRADOS PELA SRF
PERÍODO: JANEIRO DE 2000 A DEZEMBRO DE 2003
(A PREÇOS DE DEZEMBRO/03 - IGP-DI)



GRÁFICO II-A
ARRECAÇÃO DO I. RENDA, IPI (EXCETO VINCULADO) E CONTRIBUIÇÕES ADMINISTRADAS PELA SRF
PERÍODO: JANEIRO DE 2000 A DEZEMBRO DE 2003
(A PREÇOS DE DEZEMBRO/03 - IPCA)

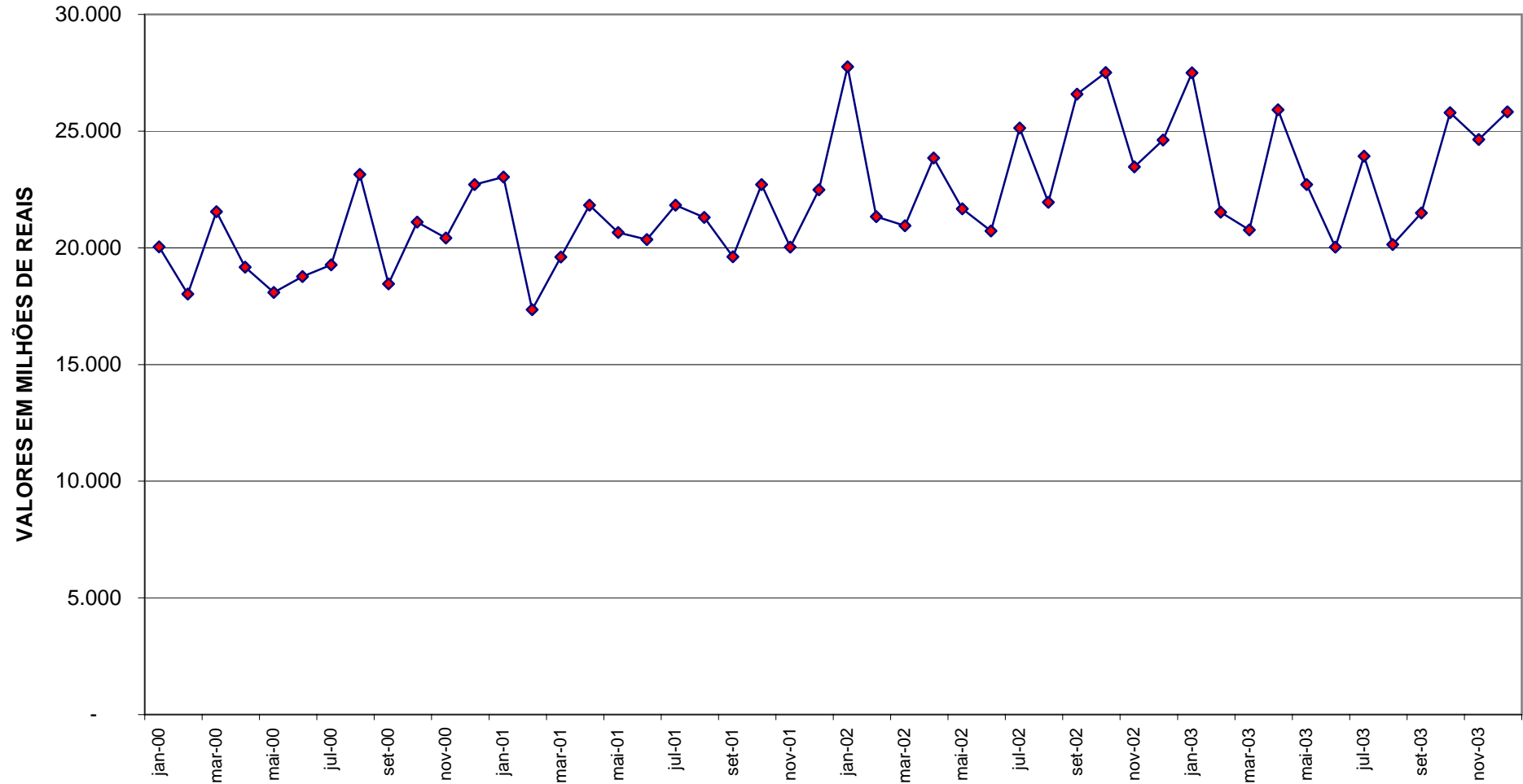

GRÁFICO II-B
ARRECAÇÃO DO I. RENDA, IPI (EXCETO VINCULADO) E CONTRIBUIÇÕES ADMINISTRADOS PELA SRF
PERÍODO: JANEIRO DE 2000 A DEZEMBRO DE 2003
(A PREÇOS DE DEZEMBRO/03 - IGP-DI)

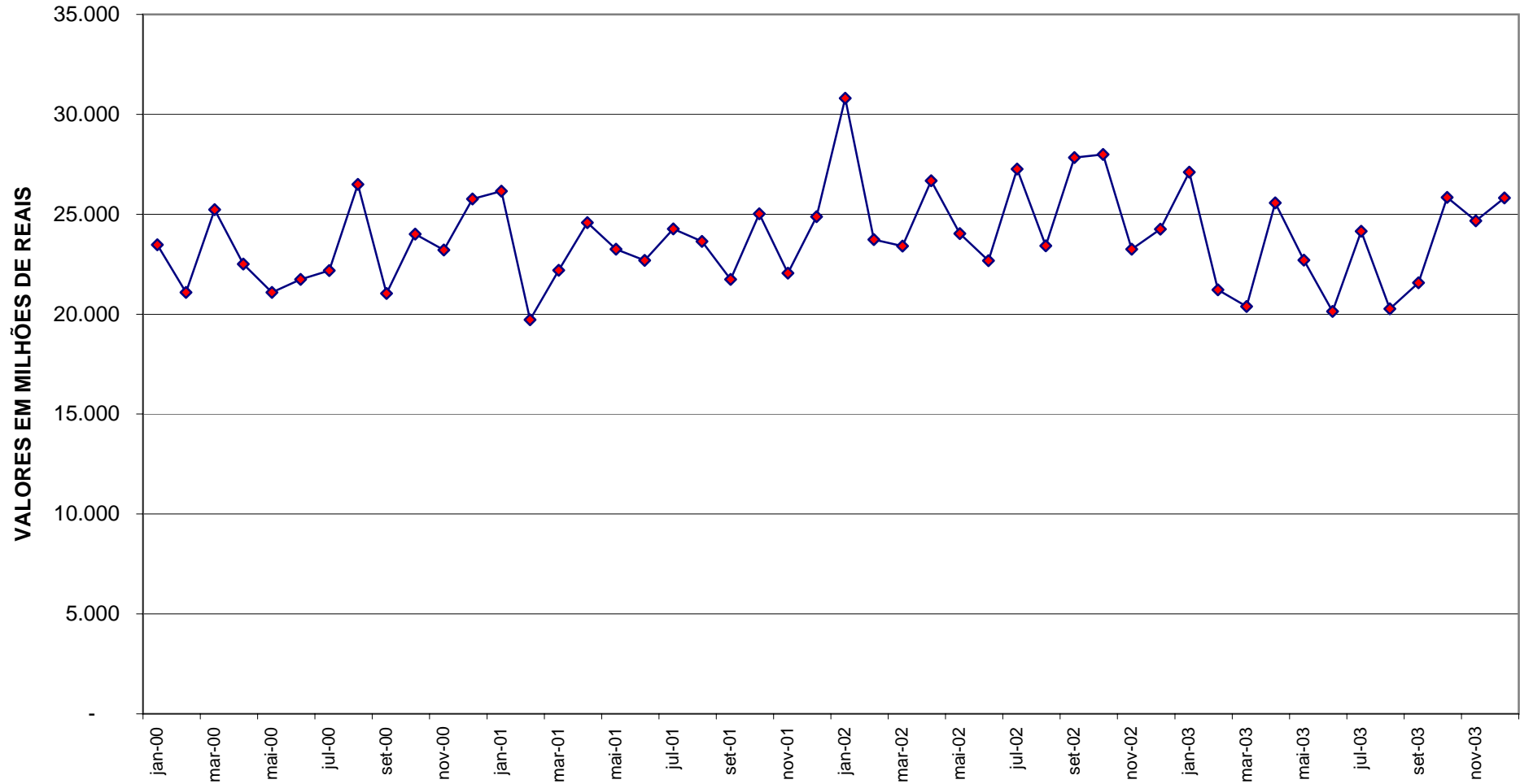
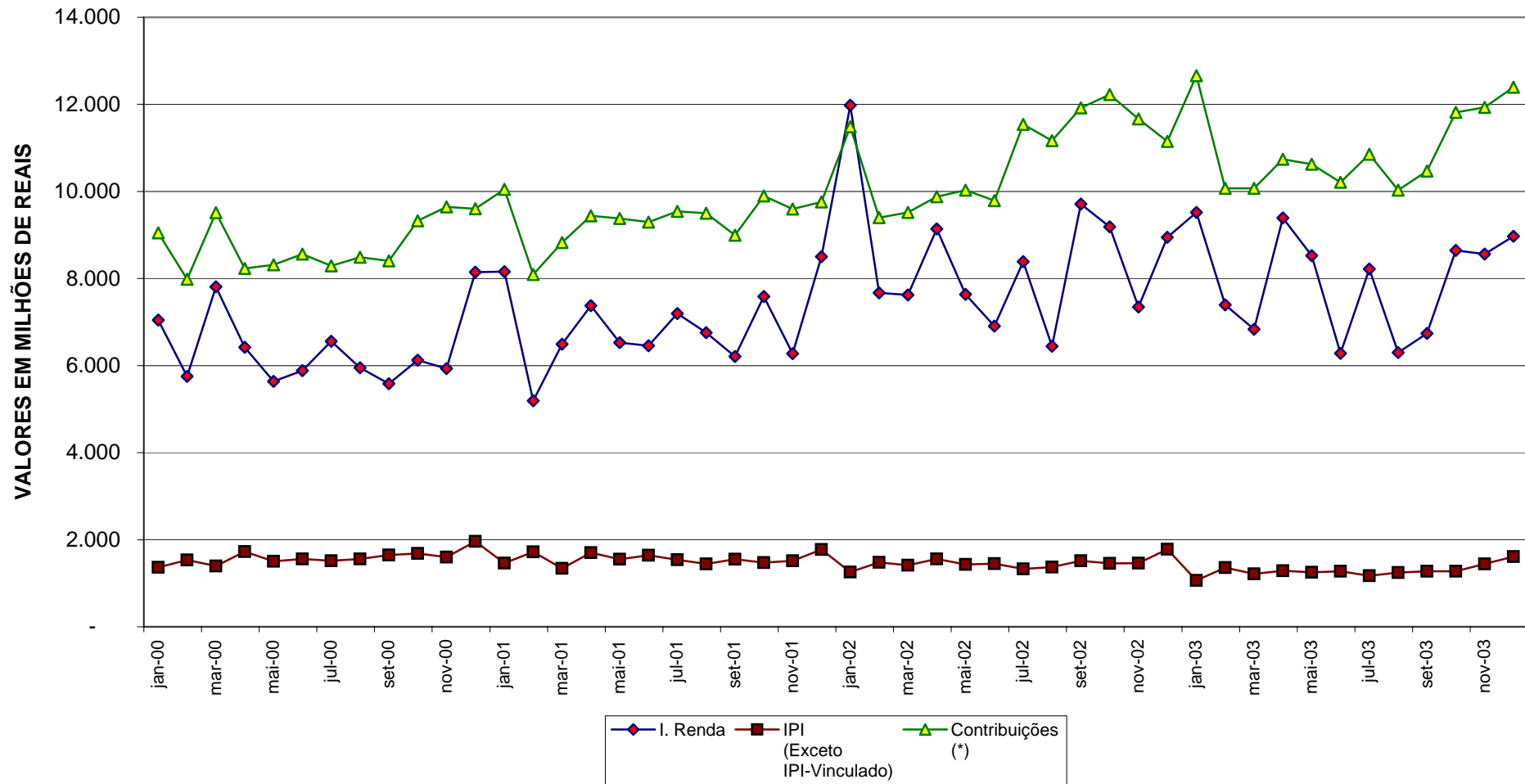