



RECEITA FEDERAL

Coordenação-Geral de Política Tributária

*Análise da Arrecadação das*  
*Receitas Federais*

*Agosto de 2003*

BRASÍLIA – SETEMBRO 2003

**SECRETÁRIO DA RECEITA FEDERAL**

Jorge Antônio Deher Rachid

**COORDENADOR-GERAL DE POLÍTICA TRIBUTÁRIA**

Márcio Ferreira Verdi

**COORDENADOR DE PREVISÃO E ANÁLISE**

Raimundo Eloi de Carvalho

**Análise da Arrecadação das Receitas Federais – Agosto de 2003**

**Equipe Técnica**

Denair Cirilo de Arantes

Marylda Macedo de Almeida e Castro

Itamar Alves Barbosa Júnior

Marcelo de Mello Gomide Loures

Rogério Augusto de Oliveira Lima

É autorizada a reprodução total ou parcial do conteúdo desta publicação desde que citada a fonte.

Esplanada dos Ministérios

Edifício Sede do Ministério da Fazenda, 7º andar, sala 705

Brasília – DF CEP - 70.048-900

Brasil

Tel.: Voz : (061) 412.2750/2751

Fax : (061) 412.1728

Home Page : <http://www.receita.fazenda.gov.br>

## **SUMÁRIO**

I. Considerações Gerais .....	1
II. Desempenho do mês em relação ao mês anterior .....	2
III. Desempenho do mês em relação ao mesmo mês do ano anterior .....	3
IV. Desempenho acumulado no ano em relação ao mesmo período do ano anterior.....	3
V. Informações Adicionais .....	5
. Tabela I (Arrecadação – Agosto/02 e Julho e Agosto/03 – A preços correntes).....	9
. Tabela I-A (Arrecadação s/ Receitas Atípicas – Agosto/02 e Julho e Agosto/03 – IPCA).....	10
. Tabela I-B (Arrecadação – Agosto/02 e Julho e Agosto/03 – IPCA) .....	11
. Tabela I-C (Arrecadação s/ Receitas Atípicas – Agosto/02 e Julho e Agosto/03 – IGP-DI) .....	12
. Tabela I-D (Arrecadação – Agosto/02 e Julho e Agosto/03 – IGP-DI) .....	13
. Tabela II (Arrecadação – Janeiro a Agosto – 2003/2002 – A preços correntes).....	14
. Tabela II-A (Arrecadação s/ Receitas Atípicas – Janeiro a Agosto – 2003/2002 – IPCA) .....	15
. Tabela II-B (Arrecadação – Janeiro a Agosto – 2003/2002 – IPCA) .....	16
. Tabela II-C (Arrecadação s/ Receitas Atípicas – Janeiro a Agosto – 2003/2002 – IGP-DI) .....	17
. Tabela II-D (Arrecadação – Janeiro a Agosto – 2003/2002 – IGP-DI) .....	18
. Tabela III (Arrecadação – Janeiro/99 a Agosto/03 – A preços correntes) .....	19
. Tabela III-A (Arrecadação s/ Receitas Atípicas – Janeiro/99 a Agosto/03 – IPCA) .....	20
. Tabela III-B (Arrecadação – Janeiro/99 a Agosto/03 – IPCA) .....	21
. Tabela III-C (Arrecadação s/ Receitas Atípicas – Janeiro/99 a Agosto/03 – IGP-DI).....	22
. Tabela III-D (Arrecadação – Janeiro/99 a Agosto/03 – IGP-DI) .....	23
. Tabela IV (Depósitos Judiciais – Janeiro/99 a Agosto/03 – A preços correntes) .....	24
. Tabela IV-A (Depósitos Judiciais – Janeiro/99 a Agosto/03 – IPCA).....	25
. Tabela IV-B (Depósitos Judiciais – Janeiro/99 a Agosto/03 – IGP-DI) .....	26
. Gráfico I-A (Arrecadação – Janeiro/00 a Agosto/03 – IPCA) .....	27
. Gráfico I-B (Arrecadação – Janeiro/00 a Agosto/03 – IGP-DI).....	28
. Gráfico II-A (Arrecadação I. Renda, IPI e Contribuições – Janeiro/00 a Agosto/03 – IPCA) ...	29
. Gráfico II-B (Arrecadação I. Renda, IPI e Contribuições – Janeiro/00 a Agosto/03 – IGP-DI).....	30

## ANÁLISE DA ARRECADAÇÃO DAS RECEITAS FEDERAIS

AGOSTO DE 2003

### I. CONSIDERAÇÕES GERAIS

A arrecadação dos impostos e contribuições administrados pela Receita Federal e das demais receitas (taxas e contribuições controladas por outros órgãos, exclusive as contribuições previdenciárias) atingiu o valor de **R\$ 19.758 milhões** no mês de agosto de 2003 e **R\$ 176.206 milhões** no período de janeiro a agosto de 2003.

#### a) Variação nominal

Excluídas as receitas atípicas, a arrecadação total, no período de janeiro a agosto de 2003, apresentou crescimento nominal, em relação a igual período de 2002, de **22,00%** e as Receitas Administradas pela SRF de **20,35%**. Incluídas as receitas atípicas, o crescimento nominal da arrecadação total é de **15,39%** e o da Receita Administrada pela SRF de **13,58%**.

#### b) Variação real (IPCA/IGP-DI)

Excluídas as receitas atípicas, a arrecadação total, no período de janeiro a agosto de 2003, apresentou variações reais, em relação a igual período de 2002, de **+5,30%/-4,92%** e as Receitas Administradas pela SRF de **+3,85%/-6,23%**. Incluídas as receitas atípicas, as variações reais da arrecadação total são de **-0,46%/-10,15%** e as da Receita Administrada pela SRF de **-2,04%/-11,57%**.

O quadro "A", a seguir, apresenta os valores mensais e acumulados da arrecadação do período de janeiro a agosto de 2002/2003 e as variações nominais e reais, excluídas as receitas extras/atípicas.

O quadro "B" apresenta os mesmos dados do quadro "A", incluindo as receitas extras/atípicas.

QUADRO A  
ARRECADAÇÃO DAS RECEITAS FEDERAIS  
(EXCLUÍDAS AS RECEITAS ATÍPICAS)  
(A PREÇOS CORRENTES E A PREÇOS DE AGOSTO/03 - IPCA/IGP-DI)  
PERÍODO: JANEIRO A AGOSTO - 2003/2002

RECEITA		ARRECADAÇÃO (R\$ MILHOES)					VARIÇÃO (%)		
		2003			2002		AGO/03	AGO/03	JAN-AGO/03
		AGO	JUL	JAN-AGO	AGO	JAN-AGO	JUL/03	AGO/02	JAN-AGO/02
RECEITA ADMINISTRADA PELA SRF [A]	NOMINAL	19.095	21.460	162.745	17.240	135.231	(11,02)	10,76	20,35
	IPCA	19.095	21.533	165.357	19.839	159.229	(11,32)	(3,75)	3,85
	IGP-DI	19.095	21.593	163.435	21.035	174.290	(11,57)	(9,22)	(6,23)
DEMAIS RECEITAS [B]	NOMINAL	663	1.603	9.685	665	6.102	(58,66)	(0,39)	58,72
	IPCA	663	1.608	9.863	765	7.174	(58,80)	(13,44)	37,48
	IGP-DI	663	1.613	9.733	812	7.848	(58,92)	(18,36)	24,01
TOTAL [A]+[B]	NOMINAL	19.758	23.063	172.430	17.905	141.333	(14,33)	10,34	22,00
	IPCA	19.758	23.142	175.221	20.604	166.404	(14,62)	(4,11)	5,30
	IGP-DI	19.758	23.206	173.168	21.846	182.138	(14,86)	(9,56)	(4,92)

Fonte: SRF (SIADI).

QUADRO B  
ARRECADAÇÃO DAS RECEITAS FEDERAIS  
(A PREÇOS CORRENTES E A PREÇOS DE AGOSTO/03 - IPCA/IGP-DI)  
PERÍODO: JANEIRO A AGOSTO - 2003/2002

RECEITA		ARRECADAÇÃO (R\$ MILHOES)					VARIÇÃO (%)		
		2003			2002		AGO/03	AGO/03	JAN-AGO/03
		AGO	JUL	JAN-AGO	AGO	JAN-AGO	JUL/03	AGO/02	JAN-AGO/02
RECEITA ADMINISTRADA PELA SRF [A]	NOMINAL	19.095	21.790	166.521	18.050	146.609	(12,37)	5,79	13,58
	IPCA	19.095	21.864	169.175	20.770	172.699	(12,67)	(8,07)	(2,04)
	IGP-DI	19.095	21.925	167.212	22.022	189.084	(12,91)	(13,29)	(11,57)
DEMAIS RECEITAS [B]	NOMINAL	663	1.603	9.685	665	6.102	(58,66)	(0,39)	58,72
	IPCA	663	1.608	9.863	765	7.174	(58,80)	(13,44)	37,48
	IGP-DI	663	1.613	9.733	812	7.848	(58,92)	(18,36)	24,01
TOTAL [A]+[B]	NOMINAL	19.758	23.393	176.206	18.715	152.711	(15,54)	5,57	15,39
	IPCA	19.758	23.473	179.038	21.536	179.873	(15,83)	(8,26)	(0,46)
	IGP-DI	19.758	23.538	176.945	22.834	196.932	(16,06)	(13,47)	(10,15)

Fonte: SRF (SIADI).

A análise detalhada do comportamento da arrecadação está contida nos itens **II**, **III** e **IV** a seguir:

## II. DESEMPENHO DA ARRECADAÇÃO DE AGOSTO DE 2003 EM RELAÇÃO A JULHO DE 2003 (Tabelas I, I-A, I-B, I-C e I-D):

Excluídas as receitas extras/atípicas, a arrecadação das Receitas Administradas pela SRF apresentou, no mês de agosto de 2003, variações reais, em relação ao mês anterior, de **-11,32%/-11,57%**. Incluindo as receitas extras/atípicas as variações reais foram de **-12,67%/-12,91%**.

Os principais fatores que concorreram para esse resultado foram os seguintes:

- pagamento, em julho/03, da 1ª cota ou cota única do IRPJ e da CSLL referente ao trimestre encerrado no mês de junho de 2003; e

- cinco semanas de fato gerador, em julho/03, contra quatro semanas em agosto/03 relativamente aos tributos com apuração semanal (IRRF -17,95%/-18,18%; IOF -18,57%/-18,80%; e CPMF -24,07%/-24,28%).

### III. DESEMPENHO DA ARRECADAÇÃO DE AGOSTO DE 2003 EM RELAÇÃO A AGOSTO DE 2002 (Tabelas I, I-A, I-B, I-C e I-D):

Excluídas as receitas extras/atípicas, a arrecadação das Receitas Administradas pela SRF apresentou, no mês de agosto de 2003, variações reais, em relação ao mesmo mês do ano anterior, de **-3,75%/-9,22%**. Incluindo as receitas atípicas, houve variação nominal de **5,79%** e reais de **-8,07%/-13,29%**.

A seguir, estão discriminados, por tributo, as variações reais mais relevantes e os fatores que concorreram para o resultado:

- **I. Importação (-27,02%/-31,17%) e IPI-Vinculado (-36,71%/-40,31%):** resultado decorrente da conjugação dos seguintes fatores: redução de **10,69%** no valor em dólar das importações tributadas; de **8,41%** na alíquota média efetiva do I. Importação; de **30,66%** na alíquota média do IPI-Vinculado e de **3,44%** na taxa média de câmbio;
- **IPI-Automóveis (-26,16%/-30,35%):** redução de **18,5%** nas vendas de veículos ao mercado interno, redução das alíquotas nos veículos médios e populares a partir de 31/07/02 (Decretos nºs 4.317/02, 4.800/03 e 4.441/02);
- **IPI-Outros (-8,03%/-13,26%):** reestruturação das alíquotas com reduções em setores importantes como produtos químicos e metalurgia básica (Dec. nº 4.441 de 25/10/02) e decisões judiciais favoráveis a contribuintes; e
- **Cide-Combustíveis (-15,44%/-20,24%):** decisões judiciais favoráveis a contribuintes.

### IV. DESEMPENHO DA ARRECADAÇÃO ACUMULADA DE JANEIRO A AGOSTO DE 2003 EM RELAÇÃO AO MESMO PERÍODO DE 2002 (Tabelas II, II-A, II-B, II-C e II-D):

A arrecadação das Receitas Administradas pela SRF, excluindo as receitas atípicas, apresentou, no período de janeiro a agosto de 2003, variações reais de **+3,85%/-6,23%**. Incluindo as receitas atípicas, houve variação nominal de **13,58%** e reais de **-2,04%/-11,57%**, em relação a igual período do ano anterior.

O principal fator que concorreu para esse resultado foi a elevada concentração de arrecadação extra (R\$ 11.378 milhões) no período de janeiro a agosto de 2002 contra R\$ 3.776 milhões em igual período de 2003, conforme discriminado no item V-a (vide página 5).

A seguir estão discriminados, por tributo, as variações reais mais relevantes e os fatores que concorreram para o resultado:

- **I. Importação (-4,90%/-14,02%) e IPI-Vinculado (-17,07%/-25,08%):** resultado decorrente da conjugação dos seguintes fatores: redução de **4,47%** no valor em dólar das importações tributadas; de **9,90%** na alíquota média efetiva do I. Importação e de **30,00%** na alíquota média do IPI-Vinculado e elevação de **22,26%** na taxa média de câmbio;
- **IPI-Automóveis (-19,09%/-27,03%):** redução de **7,3%** nas vendas ao mercado interno, redução das alíquotas para os veículos médios e populares a partir de 31/07/02 (Decretos nºs 4.317/02, 4.441/02 e 4.800/03);
- **IPI-Outros (-12,06%/-20,56%):** reestruturação de alíquotas com reduções em setores importantes como produtos químicos e metalurgia básica (Dec. nº 4.441 de 25/10/02) e decisões judiciais favoráveis a contribuintes;
- **IRPJ (+18,37%/+6,61% - excluídas receitas extras/atípicas):** Incluída a arrecadação extra (R\$ 8.727 milhões) ocorrida no período de janeiro a agosto de 2002, relativa a fundos de pensão e realização de lucro de empresa estatal e R\$ 2.590 milhões, em 2003, as variações reais são de **-17,09%/-25,42%**;
- **IRRF-Rendimentos do Capital (+18,11%/+6,68%):** elevada arrecadação de fundos de renda fixa que apresentou crescimento real de **+31,86%/+19,04%** em relação ao período de janeiro a agosto de 2002;
- **IRRF-Outros Rendimentos (-20,76%/-28,46%):** elevada arrecadação extra, relativa a Depósitos Judiciais e Administrativos, em janeiro de 2002 (R\$ 274 milhões);
- **Cide-Combustíveis (-13,95%/-22,26%):** a arrecadação relativa ao ano de 2002 refere-se a 7 (sete) meses e a de 2003 a 8 (oito) meses. Ainda assim, ocorreu decréscimo na arrecadação entre esses períodos decorrente, principalmente, de decisões judiciais favoráveis a contribuintes;

- **Outras Receitas Administradas (-18,69%/-26,70%):** arrecadação extra, referente à Receita de Depósito em Garantia-Dívida Ativa, em fevereiro de 2002, no valor de R\$ 435 milhões; e
- **Demais Receitas (+37,48%/+24,01%):** elevada arrecadação de Royalties relativos à extração de petróleo nos meses de janeiro e abril de 2003.

## V. INFORMAÇÕES ADICIONAIS:

### a) ARRECADAÇÃO EXTRA/ATÍPICA

Ao longo do ano de 2002, ocorreram arrecadações extras/atípicas em montante significativo decorrente, especialmente, de medidas legais, restritas àquele ano, com vistas a recuperação de receitas relativas a exercícios anteriores.

No quadro a seguir, estão discriminadas, por tributo, as receitas extras/atípicas ocorridas no período de janeiro a agosto de 2002/2003:

#### ARRECADAÇÃO EXTRA/ATÍPICA (A PREÇOS CORRENTES)

UNIDADE: R\$ MILHÕES

DISCRIMINAÇÃO	JANEIRO A AGOSTO		
	2003 [A]	2002 [B]	[A]-[B]
• Fundos de Pensão (MP-2.222/01).....	-	7.391	(7.391)
IRPJ.....	-	6.992	(6.992)
IRRF-Outros.....	-	274	(274)
COFINS.....	-	91	(91)
PIS.....	-	34	(34)
• Realização de lucro pela transferência de títulos públicos (empresa estatal).....	-	1.336	(1.336)
IRPJ.....	-	925	(925)
CSLL.....	-	360	(360)
COFINS.....	-	42	(42)
PASEP.....	-	9	(9)
• Lei nº 10.637/02, art. 13.....	69	-	69
IRPJ.....	16	-	16
CSLL.....	3	-	3
COFINS.....	41	-	41
PIS.....	6	-	6
CPMF.....	3	-	3
• Receitas da Dívida Ativa - Depósito Garantia.....	-	435	(435)
Outras Receitas Administradas.....	-	435	(435)
• Ganho Operação Bolsa e Alienação de Bens.....	-	89	(89)
IRPF.....	-	89	(89)
• Depósitos Judiciais/Administrativos e Conversão de Depósitos.....	1.322	155	1.168
IRPJ.....	727	38	688
CSLL.....	358	-	358
COFINS.....	-	116	(116)
IPI-Vinculado.....	51	-	51
CPMF.....	122	-	122
Outras Receitas Administradas.....	64	-	64
• Resultado de empresas estatais.....	2.225	140	2.085
IRPJ.....	1.760	100	1.660
CSLL.....	465	40	425
• MP nº 38, art. 11.....	-	1.832	(1.832)
IRPJ.....	-	730	(730)
COFINS.....	-	66	(66)
PIS/PASEP.....	-	33	(33)
CSLL.....	-	1.003	(1.003)
• Outros.....	160	-	160
IRPF - Ganho de Capital na Alienação de Bens.....	73	-	73
IRPJ - Juros.....	87	-	87
<b>TOTAL</b>	<b>3.776</b>	<b>11.378</b>	<b>(7.602)</b>



## b) PASSIVOS TRIBUTÁRIOS

O quadro a seguir mostra o montante do estoque de débitos apurados no âmbito da Secretaria da Receita Federal até 30 de agosto de 2003.

### PASSIVOS TRIBUTÁRIOS

UNIDADE: R\$ MILHÕES

DISCRIMINAÇÃO	POSIÇÃO EM 30/AGO/03		
	Nº CONTRIB./ PROCESSOS	VALOR CONSOLIDADO	%
<b>1) SALDO DE PARCELAMENTOS</b>	-	<b>128.328</b>	<b>38,04</b>
1.1) REFIS	39.371	125.075	37,07
.SRF	-	81.679	24,21
.PGFN	-	16.131	4,78
.INSS	-	27.265	8,08
1.2) OUTROS	-	3.253	0,96
.PARCELAMENTO NORMAL CONTROLADO NO SIPADE	121.878	1.922	0,57
.PAES (*)	-	1.331	0,39
<b>2) DÉBITOS EM COBRANÇA NA SRF</b>	-	<b>48.501</b>	<b>14,38</b>
2.1) CONTA-CORRENTE PESSOA JURÍDICA (**)	2.088.313	5.530	1,64
2.2) CONTA-CORRENTE PESSOA FÍSICA (*)	1.643.915	1.575	0,47
2.3) PROCESSOS FISCAIS (sem pendência de compensação)	145.005	41.396	12,27
<b>3) DÉBITOS COM EXIGIBILIDADE SUSPensa (EM JULGAMENTO E SUBJUDICE)</b>	-	<b>160.555</b>	<b>47,59</b>
3.1) PROCESSOS FISCAIS (EM JULGAMENTO)	95.843	117.904	34,95
3.2) PROCESSOS FISCAIS (SUBJUDICE)	18.342	42.651	12,64
<b>TOTAL</b>	-	<b>337.384</b>	<b>100,00</b>

Fonte: CORAT

(\*) Esses dados referem-se apenas aos parcelamentos que migraram do Sistema normal (SIPADE).

(\*\*) Valores referentes ao mês de julho/03. Os valores informados para o conta corrente pessoa jurídica em abril e maio/2003 consideravam contribuinte com erro de preenchimento de declaração.

**Obs.: Não inclui valores da dívida ativa em cobrança na PGFN.**

### c) REFIS

Foram recepcionados, até dezembro de 2001, 129.166 termos de opções pelo REFIS. Até o mês de agosto de 2003, considerando as exclusões e reinclusões por medida judicial permanecem 39.371 empresas no programa.

O quadro a seguir mostra a evolução da arrecadação do REFIS referente aos tributos e contribuições administrados pela SRF e INSS, no ano de 2002 e de 2003:

ARRECADAÇÃO DO REFIS  
PERÍODO: 2002 E JANEIRO A AGOSTO DE 2003

UNIDADE: R\$ MILHÕES

MÊS	QUANT. DARF (MÉDIA MENSAL)	ARRECADAÇÃO		
		SRF/PGFN	INSS	TOTAL
<b>JAN-DEZ 2002</b>	<b>84.201</b>	<b>1.390</b>	<b>400</b>	<b>1.790</b>
JAN	71.141	124	35	159
FEV	62.844	97	28	125
MAR	65.149	98	28	126
ABR	61.839	109	31	140
MAI	61.004	104	29	133
JUN	57.868	100	27	127
JUL	56.411	80	22	102
AGO	44.365	75	21	96
<b>JAN-AGO 2003</b>	<b>60.078</b>	<b>788</b>	<b>220</b>	<b>1.008</b>

### d) PAES

O quadro a seguir mostra a arrecadação relativa ao parcelamento especial (PAES) em conformidade com o art. 1º da Lei nº 10.684/03.

ARRECADAÇÃO DO PAES  
PERÍODO: JULHO A AGOSTO DE 2003

UNIDADE: R\$ MILHÕES

MÊS	PESSOAS FÍSICAS		MICROEMPRESAS		EMPRESAS DE PEQUENO PORTE		DEMAIS PESSOAS JURÍDICAS		TOTAL	
	VALOR	Nº CONTRIB.	VALOR	Nº CONTRIB.	VALOR	Nº CONTRIB.	VALOR	Nº CONTRIB.	VALOR	Nº CONTRIB.
JUL	13	67.638	15	124.297	18	70.552	154	19.245	200	281.732
AGO	9	91.380	17	167.414	20	88.479	199	24.358	245	371.631
<b>JUL-AGO 2003</b>	<b>21</b>	<b>-</b>	<b>32</b>	<b>-</b>	<b>38</b>	<b>-</b>	<b>354</b>	<b>-</b>	<b>445</b>	<b>-</b>

## e) SIMPLES

ARRECAÇÃO DO SIMPLES  
PERÍODO: 2002 E JANEIRO A AGOSTO DE 2003

UNIDADE: R\$ MILHARES

MÊS	SRF		INSS		ICMS/ISS		TOTAL	
	VALOR	%	VALOR	%	VALOR	%	VALOR	%
<b>JAN-DEZ 2002</b>	<b>4.164.978</b>	<b>59,51</b>	<b>2.809.648</b>	<b>40,15</b>	<b>24.086</b>	<b>0,34</b>	<b>6.998.712</b>	<b>100,00</b>
JAN	457.517	58,41	323.479	41,30	2.283	0,29	783.279	100,00
FEV	333.563	59,85	221.793	39,79	1.998	0,36	557.353	100,00
MAR	334.342	59,87	222.077	39,76	2.061	0,37	558.480	100,00
ABR	348.613	60,03	230.197	39,64	1.922	0,33	580.731	100,00
MAI	376.957	59,97	249.526	39,70	2.104	0,33	628.587	100,00
JUN	403.247	60,05	266.152	39,63	2.170	0,32	671.569	100,00
JUL	414.092	59,81	276.076	39,87	2.197	0,32	692.365	100,00
AGO	437.580	59,84	291.423	39,85	2.233	0,31	731.237	100,00
<b>JAN-AGO 2003</b>	<b>3.105.911</b>	<b>59,69</b>	<b>2.080.722</b>	<b>39,99</b>	<b>16.969</b>	<b>0,33</b>	<b>5.203.601</b>	<b>100,00</b>

Fonte: SRF (SIADI)

Obs.: Na arrecadação do INSS, ICMS e ISS estão incluídos os acréscimos de multas e juros de mora

## f) DECOMPOSIÇÃO DA ARRECAÇÃO DO IRPJ

ARRECAÇÃO DO IRPJ  
PERÍODO: 2002 E JANEIRO A AGOSTO DE 2003

UNIDADE: R\$ MILHÕES

MÊS	LUCRO REAL		LUCRO PRESUMIDO		FUNDOS DE PENSÕES		OUTROS		TOTAL	
	VALOR	%	VALOR	%	VALOR	%	VALOR	%	VALOR	%
<b>JAN-DEZ 2002</b>	<b>15.369</b>	<b>45,35</b>	<b>4.291</b>	<b>12,66</b>	<b>9.107</b>	<b>26,87</b>	<b>5.126</b>	<b>15,12</b>	<b>33.893</b>	<b>100,00</b>
JAN	2.075	58,26	945	26,53	-	-	542	15,21	3.562	100,00
FEV	2.252	85,41	198	7,50	-	-	187	7,09	2.637	100,00
MAR	1.740	79,40	183	8,33	-	-	269	12,27	2.192	100,00
ABR	2.111	63,50	867	26,09	-	-	346	10,40	3.324	100,00
MAI	3.070	79,89	208	5,40	-	-	565	14,71	3.843	100,00
JUN	1.161	63,63	169	9,27	-	-	494	27,10	1.825	100,00
JUL	1.726	57,75	968	32,39	-	-	295	9,86	2.989	100,00
AGO	1.586	80,03	214	10,78	-	-	182	9,19	1.981	100,00
<b>JAN-AGO 2003</b>	<b>15.722</b>	<b>70,33</b>	<b>3.752</b>	<b>16,78</b>	<b>-</b>	<b>-</b>	<b>2.880</b>	<b>12,88</b>	<b>22.353</b>	<b>100,00</b>

## g) ARRECAÇÃO DOS RENDIMENTOS DE CAPITAL

ARRECAÇÃO DE IRRF-RENDIMENTOS DE CAPITAL  
PERÍODO: JANEIRO A AGOSTO - 2003/2002  
(A PREÇOS CORRENTES)

UNIDADE: R\$ MILHÕES

MÊS	FUNDOS DE RENDA FIXA		OPERAÇÕES DE SWAP		JUROS REMUN. CAP. PRÓPRIO		OUTRAS		TOTAL	
	2003	2002	2003	2002	2003	2002	2003	2002	2003	2002
JAN	702	491	319	59	586	839	567	402	2.174	1.792
FEV	870	563	250	46	154	36	446	304	1.720	949
MAR	755	471	202	31	45	65	450	300	1.452	867
ABR	672	479	245	42	154	104	613	356	1.684	982
MAI	681	581	104	89	65	77	474	402	1.325	1.149
JUN	740	284	65	156	51	50	498	348	1.354	838
JUL	738	542	62	401	226	119	596	483	1.622	1.545
AGO	861	525	14	342	82	60	531	331	1.489	1.258
<b>JAN-AGO</b>	<b>6.020</b>	<b>3.936</b>	<b>1.261</b>	<b>1.166</b>	<b>1.365</b>	<b>1.350</b>	<b>4.174</b>	<b>2.925</b>	<b>12.819</b>	<b>9.378</b>
<b>VAR.% 2003/2002</b>	<b>52,94</b>		<b>8,09</b>		<b>1,06</b>		<b>42,68</b>		<b>36,69</b>	

Brasília, 11 de setembro de 2003.

Coordenação-Geral de Política Tributária

TABELA I

## ARRECADAÇÃO DAS RECEITAS FEDERAIS

PERÍODO: AGOSTO DE 2002 E JULHO E AGOSTO DE 2003

(A PREÇOS CORRENTES)

UNIDADE: R\$ MILHÕES

RECEITAS	2003		2002	VARIACAO (%)	
	AGOSTO	JULHO	AGOSTO	AGO/03 JUL/03	AGO/03 AGO/02
IMPOSTO SOBRE IMPORTAÇÃO	634	672	755	(5,67)	(16,02)
I.P.I-TOTAL	1.549	1.489	1.621	4,03	(4,41)
I.P.I-FUMO	178	151	154	18,20	15,93
I.P.I-BEBIDAS	133	128	117	4,26	13,49
I.P.I-AUTOMÓVEIS	166	187	196	(11,08)	(15,02)
I.P.I-VINCULADO À IMPORTAÇÃO	330	345	454	(4,25)	(27,17)
I.P.I-OUTROS	741	678	700	9,20	5,84
IMPOSTO SOBRE A RENDA-TOTAL	6.177	8.036	5.490	(23,13)	12,51
I.RENDA-PESSOA FÍSICA	418	459	388	(8,78)	7,83
I.RENDA-PESSOA JURÍDICA	1.981	2.989	1.629	(33,71)	21,62
ENTIDADES FINANCEIRAS	268	360	534	(25,54)	(49,73)
DEMAIS EMPRESAS	1.713	2.629	1.095	(34,83)	56,39
I.RENDA-RETIDO NA FONTE	3.778	4.588	3.473	(17,67)	8,76
I.R.R.F-RENDIMENTOS DO TRABALHO	1.790	2.335	1.610	(23,35)	11,20
I.R.R.F-RENDIMENTOS DE CAPITAL	1.489	1.622	1.258	(8,18)	18,39
I.R.R.F-REMESSAS PARA O EXTERIOR	287	336	365	(14,77)	(21,54)
I.R.R.F-OUTROS RENDIMENTOS	212	295	240	(28,17)	(11,86)
IOF - I. S/ OPERAÇÕES FINANCEIRAS	346	424	319	(18,30)	8,62
ITR - I. TERRITORIAL RURAL	10	9	9	8,16	9,37
CPMF - CONTRIB. MOVIMENTAÇÃO FINANCEIRA	1.675	2.199	1.569	(23,81)	6,74
COFINS - CONTRIB. P/ A SEGURIDADE SOCIAL	4.805	4.650	4.667	3,31	2,94
ENTIDADES FINANCEIRAS	313	350	343	(10,48)	(8,62)
DEMAIS EMPRESAS *	4.492	4.301	4.325	4,44	3,86
CONTRIBUIÇÃO PARA O PIS/PASEP	1.420	1.369	1.150	3,74	23,54
ENTIDADES FINANCEIRAS	71	71	85	0,71	(15,80)
DEMAIS EMPRESAS *	1.349	1.298	1.065	3,91	26,67
CSSL - CONTRIB. SOCIAL S/ LUCRO LÍQUIDO	986	1.406	1.136	(29,87)	(13,19)
ENTIDADES FINANCEIRAS	78	82	486	(5,81)	(84,04)
DEMAIS EMPRESAS	908	1.323	650	(31,37)	39,81
CIDE-COMBUSTÍVEIS *	627	629	644	(0,32)	(2,69)
CONTRIB. P/ PLANO SEGUR. SOCIAL SERVID.	324	356	352	(9,04)	(7,95)
CONTRIBUIÇÃO PARA O FUNDAF	22	29	28	(26,89)	(24,31)
OUTRAS RECEITAS ADMINISTRADAS	201	243	202	(17,29)	(0,42)
<b>SUBTOTAL [A]</b>	<b>18.776</b>	<b>21.512</b>	<b>17.942</b>	<b>(12,72)</b>	<b>4,65</b>
<b>REFIS [B]</b>	<b>74</b>	<b>78</b>	<b>107</b>	<b>(5,42)</b>	<b>(31,08)</b>
<b>PAES [C]</b>	<b>245</b>	<b>200</b>	<b>-</b>	<b>22,47</b>	<b>-</b>
<b>RECEITA ADMINISTRADA PELA SRF [D]=[A]+[B]+[C]</b>	<b>19.095</b>	<b>21.790</b>	<b>18.050</b>	<b>(12,37)</b>	<b>5,79</b>
<b>DEMAIS RECEITAS [E]</b>	<b>663</b>	<b>1.603</b>	<b>665</b>	<b>(58,66)</b>	<b>(0,39)</b>
<b>TOTAL GERAL DAS RECEITAS [F]=[D]+[E]</b>	<b>19.758</b>	<b>23.393</b>	<b>18.715</b>	<b>(15,54)</b>	<b>5,57</b>

\* Valores apurados na declaração da CIDE alocados nas respectivas contribuições.

TABELA I-A

ARRECADAÇÃO DAS RECEITAS FEDERAIS (EXCLUINDO AS RECEITAS EXTRAS/ATÍPICAS)

PERÍODO: AGOSTO DE 2002 E JULHO E AGOSTO DE 2003

(A PREÇOS DE AGOSTO/03 - IPCA)

UNIDADE: R\$ MILHÕES

RECEITAS	2003		2002	VARIACAO (%)	
	AGOSTO	JULHO	AGOSTO	AGO/03 JUL/03	AGO/03 AGO/02
IMPOSTO SOBRE IMPORTAÇÃO	634	675	869	(5,99)	(27,02)
I.P.I-TOTAL	1.549	1.494	1.865	3,67	(16,93)
I.P.I-FUMO	178	151	177	17,80	0,75
I.P.I-BEBIDAS	133	128	135	3,91	(1,38)
I.P.I-AUTOMÓVEIS	166	188	225	(11,38)	(26,16)
I.P.I-VINCULADO À IMPORTAÇÃO	330	346	522	(4,58)	(36,71)
I.P.I-OUTROS	741	681	806	8,83	(8,03)
IMPOSTO SOBRE A RENDA-TOTAL	6.177	7.803	5.988	(20,83)	3,16
I.RENDA-PESSOA FÍSICA	418	460	447	(9,09)	(6,29)
I.RENDA-PESSOA JURÍDICA	1.981	2.738	1.545	(27,64)	28,27
ENTIDADES FINANCEIRAS	268	362	367	(25,79)	(26,93)
DEMAIS EMPRESAS	1.713	2.377	1.178	(27,92)	45,48
I.RENDA-RETIDO NA FONTE	3.778	4.604	3.997	(17,95)	(5,48)
I.R.R.F-RENDIMENTOS DO TRABALHO	1.790	2.343	1.852	(23,61)	(3,37)
I.R.R.F-RENDIMENTOS DE CAPITAL	1.489	1.627	1.447	(8,49)	2,89
I.R.R.F-REMESSAS PARA O EXTERIOR	287	337	420	(15,06)	(31,82)
I.R.R.F-OUTROS RENDIMENTOS	212	296	277	(28,42)	(23,41)
IOF - I. S/ OPERAÇÕES FINANCEIRAS	346	425	367	(18,57)	(5,61)
ITR - I. TERRITORIAL RURAL	10	9	11	7,79	(4,95)
CPMF - CONTRIB. MOVIMENTAÇÃO FINANCEIRA	1.675	2.206	1.806	(24,07)	(7,24)
COFINS - CONTRIB. P/ A SEGURIDADE SOCIAL	4.805	4.666	5.252	2,96	(8,51)
ENTIDADES FINANCEIRAS	313	351	379	(10,79)	(17,46)
DEMAIS EMPRESAS *	4.492	4.315	4.872	4,08	(7,82)
CONTRIBUIÇÃO PARA O PIS/PASEP	1.420	1.374	1.309	3,39	8,47
ENTIDADES FINANCEIRAS	71	71	90	0,37	(20,99)
DEMAIS EMPRESAS *	1.349	1.303	1.219	3,56	10,65
CSSL - CONTRIB. SOCIAL S/ LUCRO LÍQUIDO	986	1.340	838	(26,45)	17,59
ENTIDADES FINANCEIRAS	78	83	151	(6,13)	(48,51)
DEMAIS EMPRESAS	908	1.258	688	(27,79)	32,08
CIDE-COMBUSTÍVEIS *	627	631	741	(0,66)	(15,44)
CONTRIB. P/ PLANO SEGUR. SOCIAL SERVID.	324	358	405	(9,35)	(20,01)
CONTRIBUIÇÃO PARA O FUNDAF	22	30	33	(27,14)	(34,23)
OUTRAS RECEITAS ADMINISTRADAS	201	243	232	(17,57)	(13,47)
<b>SUBTOTAL [A]</b>	<b>18.776</b>	<b>21.254</b>	<b>19.716</b>	<b>(11,66)</b>	<b>(4,77)</b>
<b>REFIS [B]</b>	<b>74</b>	<b>78</b>	<b>123</b>	<b>(5,74)</b>	<b>(40,10)</b>
<b>PAES [C]</b>	<b>245</b>	<b>201</b>	<b>-</b>	<b>22,06</b>	<b>-</b>
<b>RECEITA ADMINISTRADA PELA SRF [D]=[A]+[B]+[C]</b>	<b>19.095</b>	<b>21.533</b>	<b>19.839</b>	<b>(11,32)</b>	<b>(3,75)</b>
<b>DEMAIS RECEITAS [E]</b>	<b>663</b>	<b>1.608</b>	<b>765</b>	<b>(58,80)</b>	<b>(13,44)</b>
<b>TOTAL GERAL DAS RECEITAS [F]=[D]+[E]</b>	<b>19.758</b>	<b>23.142</b>	<b>20.604</b>	<b>(14,62)</b>	<b>(4,11)</b>

\* Valores apurados na declaração da CIDE alocados nas respectivas contribuições.

TABELA I-B

## ARRECADAÇÃO DAS RECEITAS FEDERAIS

PERÍODO: AGOSTO DE 2002 E JULHO E AGOSTO DE 2003

(A PREÇOS DE AGOSTO/03 - IPCA)

UNIDADE: R\$ MILHÕES

RECEITAS	2003		2002	VARIACAO (%)	
	AGOSTO	JULHO	AGOSTO	AGO/03 JUL/03	AGO/03 AGO/02
IMPOSTO SOBRE IMPORTAÇÃO	634	675	869	(5,99)	(27,02)
I.P.I-TOTAL	1.549	1.494	1.865	3,67	(16,93)
I.P.I-FUMO	178	151	177	17,80	0,75
I.P.I-BEBIDAS	133	128	135	3,91	(1,38)
I.P.I-AUTOMÓVEIS	166	188	225	(11,38)	(26,16)
I.P.I-VINCULADO À IMPORTAÇÃO	330	346	522	(4,58)	(36,71)
I.P.I-OUTROS	741	681	806	8,83	(8,03)
IMPOSTO SOBRE A RENDA-TOTAL	6.177	8.063	6.318	(23,39)	(2,22)
I.RENDA-PESSOA FÍSICA	418	460	447	(9,09)	(6,29)
I.RENDA-PESSOA JURÍDICA	1.981	2.999	1.875	(33,93)	5,69
ENTIDADES FINANCEIRAS	268	362	614	(25,79)	(56,32)
DEMAIS EMPRESAS	1.713	2.638	1.261	(35,05)	35,90
I.RENDA-RETIDO NA FONTE	3.778	4.604	3.997	(17,95)	(5,48)
I.R.R.F-RENDIMENTOS DO TRABALHO	1.790	2.343	1.852	(23,61)	(3,37)
I.R.R.F-RENDIMENTOS DE CAPITAL	1.489	1.627	1.447	(8,49)	2,89
I.R.R.F-REMESSAS PARA O EXTERIOR	287	337	420	(15,06)	(31,82)
I.R.R.F-OUTROS RENDIMENTOS	212	296	277	(28,42)	(23,41)
IOF - I. S/ OPERAÇÕES FINANCEIRAS	346	425	367	(18,57)	(5,61)
ITR - I. TERRITORIAL RURAL	10	9	11	7,79	(4,95)
CPMF - CONTRIB. MOVIMENTAÇÃO FINANCEIRA	1.675	2.206	1.806	(24,07)	(7,24)
COFINS - CONTRIB. P/ A SEGURIDADE SOCIAL	4.805	4.666	5.371	2,96	(10,54)
ENTIDADES FINANCEIRAS	313	351	394	(10,79)	(20,59)
DEMAIS EMPRESAS *	4.492	4.315	4.977	4,08	(9,75)
CONTRIBUIÇÃO PARA O PIS/PASEP	1.420	1.374	1.323	3,39	7,35
ENTIDADES FINANCEIRAS	71	71	97	0,37	(26,83)
DEMAIS EMPRESAS *	1.349	1.303	1.225	3,56	10,07
CSSL - CONTRIB. SOCIAL S/ LUCRO LÍQUIDO	986	1.411	1.307	(30,11)	(24,56)
ENTIDADES FINANCEIRAS	78	83	559	(6,13)	(86,13)
DEMAIS EMPRESAS	908	1.328	748	(31,61)	21,49
CIDE-COMBUSTÍVEIS *	627	631	741	(0,66)	(15,44)
CONTRIB. P/ PLANO SEGUR. SOCIAL SERVID.	324	358	405	(9,35)	(20,01)
CONTRIBUIÇÃO PARA O FUNDAF	22	30	33	(27,14)	(34,23)
OUTRAS RECEITAS ADMINISTRADAS	201	243	232	(17,57)	(13,47)
<b>SUBTOTAL [A]</b>	<b>18.776</b>	<b>21.585</b>	<b>20.647</b>	<b>(13,01)</b>	<b>(9,06)</b>
<b>REFIS [B]</b>	<b>74</b>	<b>78</b>	<b>123</b>	<b>(5,74)</b>	<b>(40,10)</b>
<b>PAES [C]</b>	<b>245</b>	<b>201</b>	<b>-</b>	<b>22,06</b>	<b>-</b>
<b>RECEITA ADMINISTRADA PELA SRF [D]=[A]+[B]+[C]</b>	<b>19.095</b>	<b>21.864</b>	<b>20.770</b>	<b>(12,67)</b>	<b>(8,07)</b>
<b>DEMAIS RECEITAS [E]</b>	<b>663</b>	<b>1.608</b>	<b>765</b>	<b>(58,80)</b>	<b>(13,44)</b>
<b>TOTAL GERAL DAS RECEITAS [F]=[D]+[E]</b>	<b>19.758</b>	<b>23.473</b>	<b>21.536</b>	<b>(15,83)</b>	<b>(8,26)</b>

\* Valores apurados na declaração da CIDE alocados nas respectivas contribuições.

TABELA I-C

ARRECADAÇÃO DAS RECEITAS FEDERAIS (EXCLUINDO AS RECEITAS EXTRAS/ATÍPICAS)

PERÍODO: AGOSTO DE 2002 E JULHO E AGOSTO DE 2003

(A PREÇOS DE AGOSTO/03 - IGP-DI)

UNIDADE: R\$ MILHÕES

RECEITAS	2003		2002	VARIACAO (%)	
	AGOSTO	JULHO	AGOSTO	AGO/03 JUL/03	AGO/03 AGO/02
IMPOSTO SOBRE IMPORTAÇÃO	634	676	921	(6,25)	(31,17)
I.P.I-TOTAL	1.549	1.499	1.978	3,38	(21,65)
I.P.I-FUMO	178	152	188	17,47	(4,98)
I.P.I-BEBIDAS	133	129	143	3,62	(6,98)
I.P.I-AUTOMÓVEIS	166	188	239	(11,63)	(30,35)
I.P.I-VINCULADO À IMPORTAÇÃO	330	347	554	(4,84)	(40,31)
I.P.I-OUTROS	741	683	854	8,53	(13,26)
IMPOSTO SOBRE A RENDA-TOTAL	6.177	7.824	6.349	(21,05)	(2,70)
I.RENDA-PESSOA FÍSICA	418	462	473	(9,35)	(11,62)
I.RENDA-PESSOA JURÍDICA	1.981	2.746	1.638	(27,84)	20,98
ENTIDADES FINANCEIRAS	268	363	389	(25,99)	(31,08)
DEMAIS EMPRESAS	1.713	2.383	1.249	(28,12)	37,21
I.RENDA-RETIDO NA FONTE	3.778	4.617	4.238	(18,18)	(10,86)
I.R.R.F-RENDIMENTOS DO TRABALHO	1.790	2.350	1.964	(23,83)	(8,86)
I.R.R.F-RENDIMENTOS DE CAPITAL	1.489	1.632	1.534	(8,75)	(2,96)
I.R.R.F-REMESSAS PARA O EXTERIOR	287	338	446	(15,29)	(35,70)
I.R.R.F-OUTROS RENDIMENTOS	212	297	293	(28,62)	(27,76)
IOF - I. S/ OPERAÇÕES FINANCEIRAS	346	427	389	(18,80)	(10,97)
ITR - I. TERRITORIAL RURAL	10	9	11	7,49	(10,36)
CPMF - CONTRIB. MOVIMENTAÇÃO FINANCEIRA	1.675	2.213	1.915	(24,28)	(12,51)
COFINS - CONTRIB. P/ A SEGURIDADE SOCIAL	4.805	4.679	5.568	2,68	(13,71)
ENTIDADES FINANCEIRAS	313	352	402	(11,04)	(22,15)
DEMAIS EMPRESAS *	4.492	4.327	5.166	3,79	(13,06)
CONTRIBUIÇÃO PARA O PIS/PASEP	1.420	1.377	1.388	3,10	2,31
ENTIDADES FINANCEIRAS	71	71	96	0,09	(25,48)
DEMAIS EMPRESAS *	1.349	1.306	1.292	3,27	4,36
CSSL - CONTRIB. SOCIAL S/ LUCRO LÍQUIDO	986	1.344	889	(26,65)	10,91
ENTIDADES FINANCEIRAS	78	83	160	(6,39)	(51,44)
DEMAIS EMPRESAS	908	1.261	729	(27,99)	24,57
CIDE-COMBUSTÍVEIS *	627	632	786	(0,94)	(20,24)
CONTRIB. P/ PLANO SEGUR. SOCIAL SERVID.	324	359	430	(9,60)	(24,55)
CONTRIBUIÇÃO PARA O FUNDAF	22	30	35	(27,34)	(37,97)
OUTRAS RECEITAS ADMINISTRADAS	201	244	246	(17,80)	(18,38)
<b>SUBTOTAL [A]</b>	<b>18.776</b>	<b>21.314</b>	<b>20.904</b>	<b>(11,90)</b>	<b>(10,18)</b>
<b>REFIS [B]</b>	<b>74</b>	<b>79</b>	<b>131</b>	<b>(6,00)</b>	<b>(43,51)</b>
<b>PAES [C]</b>	<b>245</b>	<b>201</b>	<b>-</b>	<b>21,72</b>	<b>-</b>
<b>RECEITA ADMINISTRADA PELA SRF [D]=[A]+[B]+[C]</b>	<b>19.095</b>	<b>21.593</b>	<b>21.035</b>	<b>(11,57)</b>	<b>(9,22)</b>
<b>DEMAIS RECEITAS [E]</b>	<b>663</b>	<b>1.613</b>	<b>812</b>	<b>(58,92)</b>	<b>(18,36)</b>
<b>TOTAL GERAL DAS RECEITAS [F]=[D]+[E]</b>	<b>19.758</b>	<b>23.206</b>	<b>21.846</b>	<b>(14,86)</b>	<b>(9,56)</b>

\* Valores apurados na declaração da CIDE alocados nas respectivas contribuições.

TABELA I-D

## ARRECADAÇÃO DAS RECEITAS FEDERAIS

PERÍODO: AGOSTO DE 2002 E JULHO E AGOSTO DE 2003

(A PREÇOS DE AGOSTO/03 - IGP-DI)

UNIDADE: R\$ MILHÕES

RECEITAS	2003		2002	VARIACAO (%)	
	AGOSTO	JULHO	AGOSTO	AGO/03 JUL/03	AGO/03 AGO/02
IMPOSTO SOBRE IMPORTAÇÃO	634	676	921	(6,25)	(31,17)
I.P.I-TOTAL	1.549	1.499	1.978	3,38	(21,65)
I.P.I-FUMO	178	152	188	17,47	(4,98)
I.P.I-BEBIDAS	133	129	143	3,62	(6,98)
I.P.I-AUTOMÓVEIS	166	188	239	(11,63)	(30,35)
I.P.I-VINCULADO À IMPORTAÇÃO	330	347	554	(4,84)	(40,31)
I.P.I-OUTROS	741	683	854	8,53	(13,26)
IMPOSTO SOBRE A RENDA-TOTAL	6.177	8.086	6.699	(23,60)	(7,78)
I.RENDA-PESSOA FÍSICA	418	462	473	(9,35)	(11,62)
I.RENDA-PESSOA JURÍDICA	1.981	3.008	1.988	(34,12)	(0,32)
ENTIDADES FINANCEIRAS	268	363	651	(25,99)	(58,80)
DEMAIS EMPRESAS	1.713	2.645	1.337	(35,23)	28,18
I.RENDA-RETIDO NA FONTE	3.778	4.617	4.238	(18,18)	(10,86)
I.R.R.F-RENDIMENTOS DO TRABALHO	1.790	2.350	1.964	(23,83)	(8,86)
I.R.R.F-RENDIMENTOS DE CAPITAL	1.489	1.632	1.534	(8,75)	(2,96)
I.R.R.F-REMESSAS PARA O EXTERIOR	287	338	446	(15,29)	(35,70)
I.R.R.F-OUTROS RENDIMENTOS	212	297	293	(28,62)	(27,76)
IOF - I. S/ OPERAÇÕES FINANCEIRAS	346	427	389	(18,80)	(10,97)
ITR - I. TERRITORIAL RURAL	10	9	11	7,49	(10,36)
CPMF - CONTRIB. MOVIMENTAÇÃO FINANCEIRA	1.675	2.213	1.915	(24,28)	(12,51)
COFINS - CONTRIB. P/ A SEGURIDADE SOCIAL	4.805	4.679	5.694	2,68	(15,63)
ENTIDADES FINANCEIRAS	313	352	418	(11,04)	(25,10)
DEMAIS EMPRESAS *	4.492	4.327	5.277	3,79	(14,88)
CONTRIBUIÇÃO PARA O PIS/PASEP	1.420	1.377	1.403	3,10	1,25
ENTIDADES FINANCEIRAS	71	71	103	0,09	(30,99)
DEMAIS EMPRESAS *	1.349	1.306	1.299	3,27	3,82
CSSL - CONTRIB. SOCIAL S/ LUCRO LÍQUIDO	986	1.414	1.386	(30,31)	(28,85)
ENTIDADES FINANCEIRAS	78	83	593	(6,39)	(86,92)
DEMAIS EMPRESAS	908	1.332	793	(31,80)	14,59
CIDE-COMBUSTÍVEIS *	627	632	786	(0,94)	(20,24)
CONTRIB. P/ PLANO SEGUR. SOCIAL SERVID.	324	359	430	(9,60)	(24,55)
CONTRIBUIÇÃO PARA O FUNDAF	22	30	35	(27,34)	(37,97)
OUTRAS RECEITAS ADMINISTRADAS	201	244	246	(17,80)	(18,38)
<b>SUBTOTAL [A]</b>	<b>18.776</b>	<b>21.646</b>	<b>21.891</b>	<b>(13,26)</b>	<b>(14,23)</b>
<b>REFIS [B]</b>	<b>74</b>	<b>79</b>	<b>131</b>	<b>(6,00)</b>	<b>(43,51)</b>
<b>PAES [C]</b>	<b>245</b>	<b>201</b>	<b>-</b>	<b>21,72</b>	<b>-</b>
<b>RECEITA ADMINISTRADA PELA SRF [D]=[A]+[B]+[C]</b>	<b>19.095</b>	<b>21.925</b>	<b>22.022</b>	<b>(12,91)</b>	<b>(13,29)</b>
<b>DEMAIS RECEITAS [E]</b>	<b>663</b>	<b>1.613</b>	<b>812</b>	<b>(58,92)</b>	<b>(18,36)</b>
<b>TOTAL GERAL DAS RECEITAS [F]=[D]+[E]</b>	<b>19.758</b>	<b>23.538</b>	<b>22.834</b>	<b>(16,06)</b>	<b>(13,47)</b>

\* Valores apurados na declaração da CIDE alocados nas respectivas contribuições.



TABELA II

## ARRECADAÇÃO DAS RECEITAS FEDERAIS

PERÍODO: JANEIRO A AGOSTO - 2003/2002

(A PREÇOS CORRENTES)

UNIDADE: R\$ MILHÕES

RECEITAS	2003 [A]	2002 [B]	VAR. (%) [A]/[B]	PARTICIPAÇÃO (%)	
				2003	2002
IMPOSTO SOBRE IMPORTAÇÃO	5.364	4.876	9,99	3,04	3,19
I.P.I-TOTAL	12.510	12.508	0,01	7,10	8,19
I.P.I-FUMO	1.295	1.249	3,68	0,74	0,82
I.P.I-BEBIDAS	1.229	1.153	6,65	0,70	0,75
I.P.I-AUTOMÓVEIS	1.576	1.677	(6,04)	0,89	1,10
I.P.I-VINCULADO À IMPORTAÇÃO	2.975	3.103	(4,13)	1,69	2,03
I.P.I-OUTROS	5.434	5.326	2,04	3,08	3,49
IMPOSTO SOBRE A RENDA-TOTAL	60.296	54.710	10,21	34,22	35,83
I.RENDA-PESSOA FÍSICA	3.889	3.405	14,23	2,21	2,23
I.RENDA-PESSOA JURÍDICA	22.353	23.189	(3,61)	12,69	15,19
ENTIDADES FINANCEIRAS	4.256	3.354	26,92	2,42	2,20
DEMAIS EMPRESAS	18.097	19.836	(8,77)	10,27	12,99
I.RENDA-RETIDO NA FONTE	34.054	28.116	21,12	19,33	18,41
I.R.R.F-RENDIMENTOS DO TRABALHO	15.980	13.706	16,59	9,07	8,98
I.R.R.F-RENDIMENTOS DE CAPITAL	12.819	9.378	36,69	7,28	6,14
I.R.R.F-REMESSAS PARA O EXTERIOR	3.316	2.926	13,34	1,88	1,92
I.R.R.F-OUTROS RENDIMENTOS	1.939	2.105	(7,90)	1,10	1,38
IOF - I. S/ OPERAÇÕES FINANCEIRAS	2.896	2.642	9,62	1,64	1,73
ITR - I. TERRITORIAL RURAL	75	59	26,59	0,04	0,04
CPMF - CONTRIB. MOVIMENTAÇÃO FINANCEIRA	15.145	12.801	18,31	8,60	8,38
COFINS - CONTRIB. P/ A SEGURIDADE SOCIAL	37.679	32.062	17,52	21,38	21,00
ENTIDADES FINANCEIRAS	2.634	1.969	33,82	1,50	1,29
DEMAIS EMPRESAS *	35.045	30.094	16,45	19,89	19,71
CONTRIBUIÇÃO PARA O PIS/PASEP	11.192	7.915	41,40	6,35	5,18
ENTIDADES FINANCEIRAS	570	453	25,79	0,32	0,30
DEMAIS EMPRESAS *	10.622	7.462	42,35	6,03	4,89
CSLL - CONTRIB. SOCIAL S/ LUCRO LÍQUIDO	10.733	8.713	23,18	6,09	5,71
ENTIDADES FINANCEIRAS	1.355	1.829	(25,89)	0,77	1,20
DEMAIS EMPRESAS	9.377	6.884	36,22	5,32	4,51
CIDE-COMBUSTÍVEIS *	4.785	4.804	(0,39)	2,72	3,15
CONTRIB. P/ PLANO SEGUR. SOCIAL SERVID.	2.782	2.722	2,22	1,58	1,78
CONTRIBUIÇÃO PARA O FUNDAF	199	215	(7,62)	0,11	0,14
OUTRAS RECEITAS ADMINISTRADAS	1.642	1.735	(5,36)	0,93	1,14
<b>SUBTOTAL [A]</b>	<b>165.298</b>	<b>145.763</b>	<b>13,40</b>	<b>93,81</b>	<b>95,45</b>
<b>REFIS [B]</b>	<b>769</b>	<b>846</b>	<b>(9,09)</b>	<b>0,44</b>	<b>0,55</b>
<b>PAES [C]</b>	<b>454</b>	<b>-</b>	<b>-</b>	<b>0,26</b>	<b>-</b>
<b>RECEITA ADMINISTRADA PELA SRF [D]=[A]+[B]+[C]</b>	<b>166.521</b>	<b>146.609</b>	<b>13,58</b>	<b>94,50</b>	<b>96,00</b>
<b>DEMAIS RECEITAS [E]</b>	<b>9.685</b>	<b>6.102</b>	<b>58,72</b>	<b>5,50</b>	<b>4,00</b>
<b>TOTAL GERAL DAS RECEITAS [F]=[D]+[E]</b>	<b>176.206</b>	<b>152.711</b>	<b>15,39</b>	<b>100,00</b>	<b>100,00</b>

\* Valores apurados na declaração da CIDE alocados nas respectivas contribuições.

TABELA II-A

## ARRECAÇÃO DAS RECEITAS FEDERAIS (EXCLUINDO AS RECEITAS ATÍPICAS)

PERÍODO: JANEIRO A AGOSTO - 2003/2002

(A PREÇOS DE AGOSTO/03 - IPCA)

UNIDADE: R\$ MILHÕES

RECEITAS	2003 [A]	2002 [B]	VAR. (%) [A]/[B]	PARTICIPAÇÃO (%)	
				2003	2002
IMPOSTO SOBRE IMPORTAÇÃO	5.452	5.733	(4,90)	3,11	3,45
I.P.I-TOTAL	12.650	14.725	(14,09)	7,22	8,85
I.P.I-FUMO	1.315	1.472	(10,68)	0,75	0,88
I.P.I-BEBIDAS	1.250	1.359	(8,01)	0,71	0,82
I.P.I-AUTOMÓVEIS	1.598	1.975	(19,09)	0,91	1,19
I.P.I-VINCULADO À IMPORTAÇÃO	2.974	3.649	(18,52)	1,70	2,19
I.P.I-OUTROS	5.513	6.269	(12,06)	3,15	3,77
IMPOSTO SOBRE A RENDA-TOTAL	58.585	53.674	9,15	33,44	32,26
I.RENDA-PESSOA FÍSICA	3.856	3.895	(0,99)	2,20	2,34
I.RENDA-PESSOA JURÍDICA	20.112	16.990	18,37	11,48	10,21
ENTIDADES FINANCEIRAS	4.353	3.377	28,89	2,48	2,03
DEMAIS EMPRESAS	15.759	13.613	15,76	8,99	8,18
I.RENDA-RETIDO NA FONTE	34.617	32.789	5,58	19,76	19,70
I.R.R.F-RENDIMENTOS DO TRABALHO	16.225	16.144	0,51	9,26	9,70
I.R.R.F-RENDIMENTOS DE CAPITAL	13.044	11.044	18,11	7,44	6,64
I.R.R.F-REMESSAS PARA O EXTERIOR	3.379	3.446	(1,94)	1,93	2,07
I.R.R.F-OUTROS RENDIMENTOS	1.969	2.156	(8,67)	1,12	1,30
IOF - I. S/ OPERAÇÕES FINANCEIRAS	2.940	3.110	(5,48)	1,68	1,87
ITR - I. TERRITORIAL RURAL	76	69	9,09	0,04	0,04
CPMF - CONTRIB. MOVIMENTAÇÃO FINANCEIRA	15.258	15.073	1,23	8,71	9,06
COFINS - CONTRIB. P/ A SEGURIDADE SOCIAL	38.231	37.366	2,31	21,82	22,45
ENTIDADES FINANCEIRAS	2.678	2.301	16,39	1,53	1,38
DEMAIS EMPRESAS *	35.553	35.065	1,39	20,29	21,07
CONTRIBUIÇÃO PARA O PIS/PASEP	11.364	9.225	23,18	6,49	5,54
ENTIDADES FINANCEIRAS	579	516	12,25	0,33	0,31
DEMAIS EMPRESAS *	10.785	8.709	23,83	6,15	5,23
CSLL - CONTRIB. SOCIAL S/ LUCRO LÍQUIDO	10.075	8.620	16,87	5,75	5,18
ENTIDADES FINANCEIRAS	1.388	1.252	10,86	0,79	0,75
DEMAIS EMPRESAS	8.687	7.369	17,89	4,96	4,43
CIDE-COMBUSTÍVEIS *	4.860	5.648	(13,95)	2,77	3,39
CONTRIB. P/ PLANO SEGUR. SOCIAL SERVID.	2.829	3.206	(11,78)	1,61	1,93
CONTRIBUIÇÃO PARA O FUNDAF	202	253	(20,32)	0,12	0,15
OUTRAS RECEITAS ADMINISTRADAS	1.602	1.530	4,68	0,91	0,92
<b>SUBTOTAL [A]</b>	<b>164.121</b>	<b>158.233</b>	<b>3,72</b>	<b>93,67</b>	<b>95,09</b>
<b>REFIS [B]</b>	<b>782</b>	<b>996</b>	<b>(21,53)</b>	<b>0,45</b>	<b>0,60</b>
<b>PAES [C]</b>	<b>455</b>	<b>-</b>	<b>-</b>	<b>0,26</b>	<b>-</b>
<b>RECEITA ADMINISTRADA PELA SRF [D]=[A]+[B]+[C]</b>	<b>165.357</b>	<b>159.229</b>	<b>3,85</b>	<b>94,37</b>	<b>95,69</b>
<b>DEMAIS RECEITAS [E]</b>	<b>9.863</b>	<b>7.174</b>	<b>37,48</b>	<b>5,63</b>	<b>4,31</b>
<b>TOTAL GERAL DAS RECEITAS [F]=[D]+[E]</b>	<b>175.221</b>	<b>166.404</b>	<b>5,30</b>	<b>100,00</b>	<b>100,00</b>

\* Valores apurados na declaração da CIDE alocados nas respectivas contribuições.

TABELA II-B

## ARRECAÇÃO DAS RECEITAS FEDERAIS

PERÍODO: JANEIRO A AGOSTO - 2003/2002

(A PREÇOS DE AGOSTO/03 - IPCA)

UNIDADE: R\$ MILHÕES

RECEITAS	2003 [A]	2002 [B]	VAR. (%) [A]/[B]	PARTICIPAÇÃO (%)	
				2003	2002
IMPOSTO SOBRE IMPORTAÇÃO	5.452	5.733	(4,90)	3,05	3,19
I.P.I-TOTAL	12.703	14.725	(13,73)	7,09	8,19
I.P.I-FUMO	1.315	1.472	(10,68)	0,73	0,82
I.P.I-BEBIDAS	1.250	1.359	(8,01)	0,70	0,76
I.P.I-AUTOMÓVEIS	1.598	1.975	(19,09)	0,89	1,10
I.P.I-VINCULADO À IMPORTAÇÃO	3.027	3.649	(17,07)	1,69	2,03
I.P.I-OUTROS	5.513	6.269	(12,06)	3,08	3,49
IMPOSTO SOBRE A RENDA-TOTAL	61.271	64.526	(5,05)	34,22	35,87
I.RENDA-PESSOA FÍSICA	3.931	4.001	(1,76)	2,20	2,22
I.RENDA-PESSOA JURÍDICA	22.723	27.407	(17,09)	12,69	15,24
ENTIDADES FINANCEIRAS	4.353	3.951	10,17	2,43	2,20
DEMAIS EMPRESAS	18.370	23.457	(21,68)	10,26	13,04
I.RENDA-RETIDO NA FONTE	34.617	33.118	4,53	19,33	18,41
I.R.R.F-RENDIMENTOS DO TRABALHO	16.225	16.144	0,51	9,06	8,98
I.R.R.F-RENDIMENTOS DE CAPITAL	13.044	11.044	18,11	7,29	6,14
I.R.R.F-REMESSAS PARA O EXTERIOR	3.379	3.446	(1,94)	1,89	1,92
I.R.R.F-OUTROS RENDIMENTOS	1.969	2.485	(20,76)	1,10	1,38
IOF - I. S/ OPERAÇÕES FINANCEIRAS	2.940	3.110	(5,48)	1,64	1,73
ITR - I. TERRITORIAL RURAL	76	69	9,09	0,04	0,04
CPMF - CONTRIB. MOVIMENTAÇÃO FINANCEIRA	15.386	15.073	2,08	8,59	8,38
COFINS - CONTRIB. P/ A SEGURIDADE SOCIAL	38.273	37.735	1,43	21,38	20,98
ENTIDADES FINANCEIRAS	2.678	2.316	15,61	1,50	1,29
DEMAIS EMPRESAS *	35.595	35.419	0,50	19,88	19,69
CONTRIBUIÇÃO PARA O PIS/PASEP	11.370	9.315	22,06	6,35	5,18
ENTIDADES FINANCEIRAS	579	533	8,76	0,32	0,30
DEMAIS EMPRESAS *	10.791	8.782	22,87	6,03	4,88
CSLL - CONTRIB. SOCIAL S/ LUCRO LÍQUIDO	10.910	10.259	6,35	6,09	5,70
ENTIDADES FINANCEIRAS	1.388	2.142	(35,20)	0,78	1,19
DEMAIS EMPRESAS	9.523	8.117	17,32	5,32	4,51
CIDE-COMBUSTÍVEIS *	4.860	5.648	(13,95)	2,71	3,14
CONTRIB. P/ PLANO SEGUR. SOCIAL SERVID.	2.829	3.206	(11,78)	1,58	1,78
CONTRIBUIÇÃO PARA O FUNDAF	202	253	(20,32)	0,11	0,14
OUTRAS RECEITAS ADMINISTRADAS	1.667	2.050	(18,69)	0,93	1,14
<b>SUBTOTAL [A]</b>	<b>167.938</b>	<b>171.702</b>	<b>(2,19)</b>	<b>93,80</b>	<b>95,46</b>
<b>REFIS [B]</b>	<b>782</b>	<b>996</b>	<b>(21,53)</b>	<b>0,44</b>	<b>0,55</b>
<b>PAES [C]</b>	<b>455</b>	<b>-</b>	<b>-</b>	<b>0,25</b>	<b>-</b>
<b>RECEITA ADMINISTRADA PELA SRF [D]=[A]+[B]+[C]</b>	<b>169.175</b>	<b>172.699</b>	<b>(2,04)</b>	<b>94,49</b>	<b>96,01</b>
<b>DEMAIS RECEITAS [E]</b>	<b>9.863</b>	<b>7.174</b>	<b>37,48</b>	<b>5,51</b>	<b>3,99</b>
<b>TOTAL GERAL DAS RECEITAS [F]=[D]+[E]</b>	<b>179.038</b>	<b>179.873</b>	<b>(0,46)</b>	<b>100,00</b>	<b>100,00</b>

\* Valores apurados na declaração da CIDE alocados nas respectivas contribuições.

TABELA II-C

## ARRECAÇÃO DAS RECEITAS FEDERAIS (EXCLUINDO AS RECEITAS ATÍPICAS)

PERÍODO: JANEIRO A AGOSTO - 2003/2002

(A PREÇOS DE AGOSTO/03 - IGP-DI)

UNIDADE: R\$ MILHÕES

RECEITAS	2003 [A]	2002 [B]	VAR. (%) [A]/[B]	PARTICIPAÇÃO (%)	
				2003	2002
IMPOSTO SOBRE IMPORTAÇÃO	5.386	6.264	(14,02)	3,11	3,44
I.P.I-TOTAL	12.504	16.119	(22,43)	7,22	8,85
I.P.I-FUMO	1.300	1.612	(19,37)	0,75	0,89
I.P.I-BEBIDAS	1.235	1.490	(17,11)	0,71	0,82
I.P.I-AUTOMÓVEIS	1.580	2.165	(27,03)	0,91	1,19
I.P.I-VINCULADO À IMPORTAÇÃO	2.937	3.989	(26,38)	1,70	2,19
I.P.I-OUTROS	5.452	6.863	(20,56)	3,15	3,77
IMPOSTO SOBRE A RENDA-TOTAL	57.885	58.785	(1,53)	33,43	32,27
I.RENDA-PESSOA FÍSICA	3.814	4.270	(10,67)	2,20	2,34
I.RENDA-PESSOA JURÍDICA	19.863	18.631	6,61	11,47	10,23
ENTIDADES FINANCEIRAS	4.284	3.707	15,57	2,47	2,04
DEMAIS EMPRESAS	15.579	14.924	4,39	9,00	8,19
I.RENDA-RETIDO NA FONTE	34.207	35.884	(4,67)	19,75	19,70
I.R.R.F-RENDIMENTOS DO TRABALHO	16.041	17.676	(9,25)	9,26	9,70
I.R.R.F-RENDIMENTOS DE CAPITAL	12.885	12.079	6,68	7,44	6,63
I.R.R.F-REMESSAS PARA O EXTERIOR	3.334	3.770	(11,57)	1,93	2,07
I.R.R.F-OUTROS RENDIMENTOS	1.947	2.359	(17,46)	1,12	1,30
IOF - I. S/ OPERAÇÕES FINANCEIRAS	2.907	3.405	(14,61)	1,68	1,87
ITR - I. TERRITORIAL RURAL	75	76	(1,33)	0,04	0,04
CPMF - CONTRIB. MOVIMENTAÇÃO FINANCEIRA	15.083	16.496	(8,57)	8,71	9,06
COFINS - CONTRIB. P/ A SEGURIDADE SOCIAL	37.796	40.872	(7,53)	21,83	22,44
ENTIDADES FINANCEIRAS	2.647	2.514	5,30	1,53	1,38
DEMAIS EMPRESAS *	35.149	38.358	(8,37)	20,30	21,06
CONTRIBUIÇÃO PARA O PIS/PASEP	11.235	10.090	11,35	6,49	5,54
ENTIDADES FINANCEIRAS	573	564	1,54	0,33	0,31
DEMAIS EMPRESAS *	10.663	9.526	11,93	6,16	5,23
CSLL - CONTRIB. SOCIAL S/ LUCRO LÍQUIDO	9.951	9.449	5,31	5,75	5,19
ENTIDADES FINANCEIRAS	1.365	1.374	(0,68)	0,79	0,75
DEMAIS EMPRESAS	8.586	8.075	6,33	4,96	4,43
CIDE-COMBUSTÍVEIS *	4.806	6.182	(22,26)	2,78	3,39
CONTRIB. P/ PLANO SEGUR. SOCIAL SERVID.	2.796	3.510	(20,34)	1,61	1,93
CONTRIBUIÇÃO PARA O FUNDAF	200	277	(28,00)	0,12	0,15
OUTRAS RECEITAS ADMINISTRADAS	1.584	1.673	(5,33)	0,91	0,92
<b>SUBTOTAL [A]</b>	<b>162.208</b>	<b>173.198</b>	<b>(6,35)</b>	<b>93,67</b>	<b>95,09</b>
<b>REFIS [B]</b>	<b>772</b>	<b>1.091</b>	<b>(29,23)</b>	<b>0,45</b>	<b>0,60</b>
<b>PAES [C]</b>	<b>455</b>	<b>-</b>	<b>-</b>	<b>0,26</b>	<b>-</b>
<b>RECEITA ADMINISTRADA PELA SRF [D]=[A]+[B]+[C]</b>	<b>163.435</b>	<b>174.290</b>	<b>(6,23)</b>	<b>94,38</b>	<b>95,69</b>
<b>DEMAIS RECEITAS [E]</b>	<b>9.733</b>	<b>7.848</b>	<b>24,01</b>	<b>5,62</b>	<b>4,31</b>
<b>TOTAL GERAL DAS RECEITAS [F]=[D]+[E]</b>	<b>173.168</b>	<b>182.138</b>	<b>(4,92)</b>	<b>100,00</b>	<b>100,00</b>

\* Valores apurados na declaração da CIDE alocados nas respectivas contribuições.

TABELA II-D

## ARRECADAÇÃO DAS RECEITAS FEDERAIS

PERÍODO: JANEIRO A AGOSTO - 2003/2002

(A PREÇOS DE AGOSTO/03 - IGP-DI)

UNIDADE: R\$ MILHÕES

RECEITAS	2003 [A]	2002 [B]	VAR. (%) [A]/[B]	PARTICIPAÇÃO (%)	
				2003	2002
IMPOSTO SOBRE IMPORTAÇÃO	5.386	6.264	(14,02)	3,04	3,18
I.P.I-TOTAL	12.555	16.119	(22,11)	7,10	8,19
I.P.I-FUMO	1.300	1.612	(19,37)	0,73	0,82
I.P.I-BEBIDAS	1.235	1.490	(17,11)	0,70	0,76
I.P.I-AUTOMÓVEIS	1.580	2.165	(27,03)	0,89	1,10
I.P.I-VINCULADO À IMPORTAÇÃO	2.989	3.989	(25,08)	1,69	2,03
I.P.I-OUTROS	5.452	6.863	(20,56)	3,08	3,48
IMPOSTO SOBRE A RENDA-TOTAL	60.544	70.736	(14,41)	34,22	35,92
I.RENDA-PESSOA FÍSICA	3.887	4.387	(11,41)	2,20	2,23
I.RENDA-PESSOA JURÍDICA	22.450	30.102	(25,42)	12,69	15,29
ENTIDADES FINANCEIRAS	4.284	4.321	(0,85)	2,42	2,19
DEMAIS EMPRESAS	18.166	25.780	(29,54)	10,27	13,09
I.RENDA-RETIDO NA FONTE	34.207	36.246	(5,63)	19,33	18,41
I.R.R.F-RENDIMENTOS DO TRABALHO	16.041	17.676	(9,25)	9,07	8,98
I.R.R.F-RENDIMENTOS DE CAPITAL	12.885	12.079	6,68	7,28	6,13
I.R.R.F-REMESSAS PARA O EXTERIOR	3.334	3.770	(11,57)	1,88	1,91
I.R.R.F-OUTROS RENDIMENTOS	1.947	2.722	(28,46)	1,10	1,38
IOF - I. S/ OPERAÇÕES FINANCEIRAS	2.907	3.405	(14,61)	1,64	1,73
ITR - I. TERRITORIAL RURAL	75	76	(1,33)	0,04	0,04
CPMF - CONTRIB. MOVIMENTAÇÃO FINANCEIRA	15.209	16.496	(7,80)	8,60	8,38
COFINS - CONTRIB. P/ A SEGURIDADE SOCIAL	37.838	41.273	(8,32)	21,38	20,96
ENTIDADES FINANCEIRAS	2.647	2.530	4,62	1,50	1,28
DEMAIS EMPRESAS *	35.191	38.743	(9,17)	19,89	19,67
CONTRIBUIÇÃO PARA O PIS/PASEP	11.241	10.187	10,35	6,35	5,17
ENTIDADES FINANCEIRAS	573	582	(1,54)	0,32	0,30
DEMAIS EMPRESAS *	10.669	9.606	11,07	6,03	4,88
CSLL - CONTRIB. SOCIAL S/ LUCRO LÍQUIDO	10.779	11.219	(3,93)	6,09	5,70
ENTIDADES FINANCEIRAS	1.365	2.326	(41,33)	0,77	1,18
DEMAIS EMPRESAS	9.414	8.893	5,86	5,32	4,52
CIDE-COMBUSTÍVEIS *	4.806	6.182	(22,26)	2,72	3,14
CONTRIB. P/ PLANO SEGUR. SOCIAL SERVID.	2.796	3.510	(20,34)	1,58	1,78
CONTRIBUIÇÃO PARA O FUNDAF	200	277	(28,00)	0,11	0,14
OUTRAS RECEITAS ADMINISTRADAS	1.648	2.248	(26,70)	0,93	1,14
<b>SUBTOTAL [A]</b>	<b>165.985</b>	<b>187.993</b>	<b>(11,71)</b>	<b>93,81</b>	<b>95,46</b>
<b>REFIS [B]</b>	<b>772</b>	<b>1.091</b>	<b>(29,23)</b>	<b>0,44</b>	<b>0,55</b>
<b>PAES [C]</b>	<b>455</b>	<b>-</b>	<b>-</b>	<b>0,26</b>	<b>-</b>
<b>RECEITA ADMINISTRADA PELA SRF [D]=[A]+[B]+[C]</b>	<b>167.212</b>	<b>189.084</b>	<b>(11,57)</b>	<b>94,50</b>	<b>96,01</b>
<b>DEMAIS RECEITAS [E]</b>	<b>9.733</b>	<b>7.848</b>	<b>24,01</b>	<b>5,50</b>	<b>3,99</b>
<b>TOTAL GERAL DAS RECEITAS [F]=[D]+[E]</b>	<b>176.945</b>	<b>196.932</b>	<b>(10,15)</b>	<b>100,00</b>	<b>100,00</b>

\* Valores apurados na declaração da CIDE alocados nas respectivas contribuições.

TABELA III

## ARRECAÇÃO DAS RECEITAS FEDERAIS

PERÍODO: JANEIRO DE 1999 A AGOSTO DE 2003

(A PREÇOS CORRENTES)

UNIDADE: R\$ MILHÕES

MÊS	I. Renda	IPI (Exceto IPI-Vinculado)	I. Importação e IPI-Vinculado	Contribuições (*)	Outros (**)	Receita Administrada	Demais Receitas	Total Geral
JAN	4.199	938	765	3.854	286	10.042	420	10.462
FEV	4.881	1.006	834	4.687	593	12.000	498	12.498
MAR	5.333	873	1.113	4.027	694	12.040	1.310	13.350
ABR	4.516	901	967	4.193	621	11.198	617	11.815
MAIO	3.543	902	927	3.576	689	9.636	545	10.181
JUN	3.741	873	1.075	4.404	757	10.849	390	11.239
JUL	4.024	918	1.019	6.983	412	13.356	416	13.773
AGO	3.327	967	1.151	4.756	371	10.572	2.822	13.394
SET	4.752	996	1.094	5.831	536	13.208	857	14.065
OUT	3.932	1.167	1.152	5.574	505	12.329	334	12.663
NOV	3.499	1.153	1.226	6.403	355	12.636	418	13.054
DEZ	5.770	1.270	1.133	6.135	383	14.690	332	15.022
<b>TOTAL 1999</b>	<b>51.516</b>	<b>11.963</b>	<b>12.456</b>	<b>60.420</b>	<b>6.202</b>	<b>142.557</b>	<b>8.959</b>	<b>151.517</b>
JAN	5.050	978	876	6.487	404	13.795	573	14.368
FEV	4.127	1.102	895	5.729	392	12.246	693	12.939
MAR	5.620	1.003	990	6.843	420	14.877	626	15.503
ABR	4.638	1.248	897	5.948	415	13.145	708	13.853
MAIO	4.075	1.088	1.107	6.009	479	12.758	308	13.067
JUN	4.261	1.129	1.103	6.201	521	13.215	379	13.594
JUL	4.828	1.114	1.095	6.099	447	13.584	596	14.180
AGO	4.436	1.161	1.279	6.329	536	13.741	3.511	17.252
SET	4.173	1.232	1.216	6.279	542	13.441	347	13.788
OUT	4.585	1.262	1.294	6.978	480	14.599	1.194	15.793
NOV	4.454	1.200	1.369	7.242	630	14.895	436	15.331
DEZ	6.150	1.480	1.229	7.252	608	16.719	426	17.145
<b>TOTAL 2000</b>	<b>56.397</b>	<b>13.997</b>	<b>13.352</b>	<b>77.395</b>	<b>5.875</b>	<b>167.016</b>	<b>9.798</b>	<b>176.814</b>
JAN	6.194	1.108	1.082	7.632	630	16.647	845	17.492
FEV	3.961	1.312	884	6.174	474	12.805	433	13.238
MAR	4.970	1.028	1.285	6.757	590	14.629	384	15.012
ABR	5.682	1.313	1.180	7.270	570	16.015	797	16.812
MAIO	5.050	1.200	1.355	7.254	624	15.483	492	15.975
JUN	5.018	1.279	1.218	7.225	541	15.281	541	15.822
JUL	5.667	1.214	1.258	7.515	611	16.266	927	17.193
AGO	5.362	1.146	1.332	7.535	643	16.018	880	16.898
SET	4.939	1.237	1.099	7.153	659	15.088	514	15.601
OUT	6.083	1.183	1.262	7.939	655	17.122	1.089	18.211
NOV	5.069	1.223	1.072	7.752	596	15.712	464	16.176
DEZ	6.914	1.445	828	7.932	613	17.733	546	18.279
<b>TOTAL 2001</b>	<b>64.908</b>	<b>14.688</b>	<b>13.855</b>	<b>88.138</b>	<b>7.208</b>	<b>188.797</b>	<b>7.912</b>	<b>196.709</b>
JAN	9.790	1.030	933	9.388	661	21.802	879	22.681
FEV	6.291	1.213	819	7.710	1.010	17.043	461	17.504
MAR	6.289	1.168	898	7.855	597	16.807	479	17.286
ABR	7.602	1.297	935	8.219	602	18.655	1.177	19.832
MAIO	6.361	1.193	964	8.360	665	17.543	522	18.065
JUN	5.782	1.212	956	8.192	631	16.773	575	17.348
JUL	7.105	1.126	1.266	9.775	665	19.937	1.344	21.281
AGO	5.490	1.167	1.209	9.518	665	18.050	665	18.715
SET	8.337	1.304	1.182	10.231	930	21.984	836	22.820
OUT	7.989	1.265	1.396	10.632	787	22.068	1.856	23.924
NOV	6.581	1.308	1.198	10.453	691	20.232	796	21.027
DEZ	8.186	1.628	1.102	10.199	704	21.819	704	22.523
<b>TOTAL 2002</b>	<b>85.802</b>	<b>14.910</b>	<b>12.858</b>	<b>110.532</b>	<b>8.609</b>	<b>232.711</b>	<b>10.294</b>	<b>243.005</b>
JAN	8.901	995	1.168	11.840	742	23.646	2.082	25.728
FEV	7.026	1.290	1.182	9.569	615	19.682	776	20.458
MAR	6.576	1.171	1.085	9.688	686	19.207	766	19.973
ABR	9.123	1.250	1.064	10.430	779	22.647	2.515	25.162
MAIO	8.328	1.223	951	10.383	673	21.557	635	22.192
JUN	6.128	1.243	907	9.960	658	18.897	646	19.542
JUL	8.036	1.144	1.017	10.609	983	21.790	1.603	23.393
AGO	6.177	1.219	965	9.837	897	19.095	663	19.758
<b>TOTAL 2003</b>	<b>60.296</b>	<b>9.535</b>	<b>8.339</b>	<b>82.316</b>	<b>6.034</b>	<b>166.521</b>	<b>9.685</b>	<b>176.206</b>

(\*) CPMF, COFINS, PIS/PASEP, CSLL, CIDE-COMBUSTÍVEIS e CONTRIBUIÇÃO P/ PLANO SEGURIDADE SOCIAL DOS SERVIDORES PÚBLICO;  
 (\*\*) Incluído REFIS.

## ARRECAÇÃO DAS RECEITAS FEDERAIS (EXCLUINDO AS RECEITAS ATÍPICAS)

PERÍODO: JANEIRO DE 1999 A AGOSTO DE 2003

(A PREÇOS DE AGOSTO/03 - IPCA)

UNIDADE: R\$ MILHÕES

MÊS	I. Renda	IPI (Exceto IPI-Vinculado)	I. Importação e IPI-Vinculado	Contribuições (*)	Outros (**)	Receita Administrada	Demais Receitas	Total Geral
JAN	6.254	1.397	1.139	5.740	426	14.957	625	15.582
FEV	7.193	1.482	1.229	6.908	874	17.687	734	18.421
MAR	7.775	1.273	1.623	5.871	1.011	17.553	1.909	19.462
ABR	6.547	1.306	1.402	6.078	900	16.234	895	17.128
MAIO	5.120	1.303	1.340	5.168	996	13.928	788	14.716
JUN	5.396	1.260	1.550	6.353	1.092	15.651	563	16.214
JUL	5.743	1.310	1.454	9.965	588	19.061	594	19.655
AGO	4.721	1.373	1.633	6.749	526	15.003	4.005	19.009
SET	6.723	1.408	1.548	8.249	758	18.686	1.212	19.899
OUT	5.497	1.631	1.611	7.793	707	17.238	466	17.704
NOV	4.846	1.597	1.698	8.867	492	17.501	579	18.080
DEZ	7.943	1.748	1.560	8.446	527	20.223	457	20.680
<b>TOTAL 1999</b>	<b>73.760</b>	<b>17.089</b>	<b>17.788</b>	<b>86.186</b>	<b>8.897</b>	<b>203.721</b>	<b>12.829</b>	<b>216.549</b>
JAN	6.909	1.338	1.199	8.876	553	18.875	784	19.659
FEV	5.639	1.506	1.223	7.829	536	16.734	947	17.681
MAR	7.663	1.368	1.350	9.330	573	20.284	853	21.138
ABR	6.298	1.694	1.218	8.075	563	17.848	961	18.809
MAIO	5.533	1.477	1.503	8.158	650	17.321	419	17.739
JUN	5.772	1.529	1.494	8.399	705	17.900	513	18.413
JUL	6.436	1.485	1.460	8.131	596	18.108	794	18.902
AGO	5.837	1.527	1.683	8.327	705	18.080	4.620	22.700
SET	5.478	1.618	1.596	8.242	712	17.645	456	18.101
OUT	6.010	1.655	1.696	9.147	630	19.138	1.566	20.704
NOV	5.820	1.568	1.789	9.463	824	19.464	570	20.034
DEZ	7.989	1.923	1.597	9.421	790	21.720	553	22.273
<b>TOTAL 2000</b>	<b>75.383</b>	<b>18.688</b>	<b>17.810</b>	<b>103.399</b>	<b>7.837</b>	<b>223.116</b>	<b>13.036</b>	<b>236.152</b>
JAN	8.001	1.431	1.398	9.858	814	21.503	1.092	22.595
FEV	5.093	1.687	1.137	7.938	609	16.464	557	17.021
MAR	6.366	1.316	1.645	8.655	756	18.739	491	19.230
ABR	7.236	1.672	1.502	9.259	727	20.396	1.015	21.411
MAIO	6.405	1.523	1.718	9.200	792	19.638	624	20.262
JUN	6.332	1.613	1.537	9.116	683	19.281	683	19.964
JUL	7.057	1.512	1.567	9.358	761	20.255	1.154	21.409
AGO	6.630	1.417	1.647	9.318	795	19.807	1.088	20.895
SET	6.090	1.525	1.356	8.821	813	18.605	633	19.239
OUT	7.439	1.447	1.543	9.709	801	20.939	1.332	22.272
NOV	6.155	1.485	1.302	9.414	724	19.080	564	19.643
DEZ	8.342	1.743	999	9.570	740	21.395	659	22.054
<b>TOTAL 2001</b>	<b>81.147</b>	<b>18.373</b>	<b>17.351</b>	<b>110.217</b>	<b>9.015</b>	<b>236.103</b>	<b>9.892</b>	<b>245.995</b>
JAN	8.488	1.236	1.120	10.731	794	22.369	1.055	23.424
FEV	5.847	1.451	980	9.205	687	18.171	551	18.722
MAR	6.157	1.388	1.068	9.283	710	18.606	570	19.176
ABR	7.438	1.529	1.103	9.630	710	20.411	1.388	21.799
MAIO	6.423	1.404	1.134	9.825	783	19.569	614	20.183
JUN	5.662	1.420	1.120	9.544	740	18.485	674	19.160
JUL	7.670	1.304	1.466	10.568	770	21.779	1.556	23.336
AGO	5.988	1.343	1.391	10.351	765	19.839	765	20.604
SET	9.525	1.490	1.351	11.689	1.062	25.117	955	26.072
OUT	9.009	1.426	1.574	11.990	888	24.887	2.093	26.980
NOV	7.204	1.432	1.312	11.443	757	22.147	871	23.018
DEZ	8.776	1.746	1.181	10.935	755	23.393	754	24.148
<b>TOTAL 2002</b>	<b>88.188</b>	<b>17.170</b>	<b>14.800</b>	<b>125.195</b>	<b>9.421</b>	<b>254.774</b>	<b>11.848</b>	<b>266.623</b>
JAN	9.188	1.043	1.225	12.267	778	24.501	2.183	26.684
FEV	7.253	1.331	1.167	9.753	635	20.140	801	20.941
MAR	6.559	1.195	1.107	9.880	635	19.375	781	20.156
ABR	8.609	1.263	1.075	10.333	787	22.066	2.541	24.607
MAIO	7.139	1.227	954	10.228	675	20.225	638	20.862
JUN	5.857	1.250	912	9.743	661	18.423	649	19.072
JUL	7.803	1.148	1.021	10.575	987	21.533	1.608	23.142
AGO	6.177	1.219	965	9.837	897	19.095	663	19.758
<b>TOTAL 2003</b>	<b>58.585</b>	<b>9.676</b>	<b>8.425</b>	<b>82.615</b>	<b>6.056</b>	<b>165.357</b>	<b>9.863</b>	<b>175.221</b>

(\*) CPMF, COFINS, PIS/PASEP, CSLL, CIDE-COMBUSTÍVEIS e CONTRIBUIÇÃO P/ PLANO SEGURIDADE SOCIAL DOS SERVIDORES PÚBLICO;  
 (\*\*) Incluído REFIS.

## ARRECAÇÃO DAS RECEITAS FEDERAIS

PERÍODO: JANEIRO DE 1999 A AGOSTO DE 2003

(A PREÇOS DE AGOSTO/03 - IPCA)

UNIDADE: R\$ MILHÕES

MÊS	I. Renda	IPI (Exceto IPI-Vinculado)	I. Importação e IPI-Vinculado	Contribuições (*)	Outros (**)	Receita Administrada	Demais Receitas	Total Geral
JAN	6.254	1.397	1.139	5.740	426	14.957	625	15.582
FEV	7.193	1.482	1.229	6.908	874	17.687	734	18.421
MAR	7.775	1.273	1.623	5.871	1.011	17.553	1.909	19.462
ABR	6.547	1.306	1.402	6.078	900	16.234	895	17.128
MAIO	5.120	1.303	1.340	5.168	996	13.928	788	14.716
JUN	5.396	1.260	1.550	6.353	1.092	15.651	563	16.214
JUL	5.743	1.310	1.454	9.965	588	19.061	594	19.655
AGO	4.721	1.373	1.633	6.749	526	15.003	4.005	19.009
SET	6.723	1.408	1.548	8.249	758	18.686	1.212	19.899
OUT	5.497	1.631	1.611	7.793	707	17.238	466	17.704
NOV	4.846	1.597	1.698	8.867	492	17.501	579	18.080
DEZ	7.943	1.748	1.560	8.446	527	20.223	457	20.680
<b>TOTAL 1999</b>	<b>73.760</b>	<b>17.089</b>	<b>17.788</b>	<b>86.186</b>	<b>8.897</b>	<b>203.721</b>	<b>12.829</b>	<b>216.549</b>
JAN	6.909	1.338	1.199	8.876	553	18.875	784	19.659
FEV	5.639	1.506	1.223	7.829	536	16.734	947	17.681
MAR	7.663	1.368	1.350	9.330	573	20.284	853	21.138
ABR	6.298	1.694	1.218	8.075	563	17.848	961	18.809
MAIO	5.533	1.477	1.503	8.158	650	17.321	419	17.739
JUN	5.772	1.529	1.494	8.399	705	17.900	513	18.413
JUL	6.436	1.485	1.460	8.131	596	18.108	794	18.902
AGO	5.837	1.527	1.683	8.327	705	18.080	4.620	22.700
SET	5.478	1.618	1.596	8.242	712	17.645	456	18.101
OUT	6.010	1.655	1.696	9.147	630	19.138	1.566	20.704
NOV	5.820	1.568	1.789	9.463	824	19.464	570	20.034
DEZ	7.989	1.923	1.597	9.421	790	21.720	553	22.273
<b>TOTAL 2000</b>	<b>75.383</b>	<b>18.688</b>	<b>17.810</b>	<b>103.399</b>	<b>7.837</b>	<b>223.116</b>	<b>13.036</b>	<b>236.152</b>
JAN	8.001	1.431	1.398	9.858	814	21.503	1.092	22.595
FEV	5.093	1.687	1.137	7.938	609	16.464	557	17.021
MAR	6.366	1.316	1.645	8.655	756	18.739	491	19.230
ABR	7.236	1.672	1.502	9.259	727	20.396	1.015	21.411
MAIO	6.405	1.523	1.718	9.200	792	19.638	624	20.262
JUN	6.332	1.613	1.537	9.116	683	19.281	683	19.964
JUL	7.057	1.512	1.567	9.358	761	20.255	1.154	21.409
AGO	6.630	1.417	1.647	9.318	795	19.807	1.088	20.895
SET	6.090	1.525	1.356	8.821	813	18.605	633	19.239
OUT	7.439	1.447	1.543	9.709	801	20.939	1.332	22.272
NOV	6.155	1.485	1.302	9.414	724	19.080	564	19.643
DEZ	8.342	1.743	999	9.570	740	21.395	659	22.054
<b>TOTAL 2001</b>	<b>81.147</b>	<b>18.373</b>	<b>17.351</b>	<b>110.217</b>	<b>9.015</b>	<b>236.103</b>	<b>9.892</b>	<b>245.995</b>
JAN	11.750	1.236	1.120	11.268	794	26.168	1.055	27.223
FEV	7.523	1.451	980	9.221	1.207	20.383	551	20.934
MAR	7.477	1.388	1.068	9.338	710	19.980	570	20.550
ABR	8.965	1.529	1.103	9.693	710	22.001	1.388	23.389
MAIO	7.487	1.404	1.134	9.839	783	20.647	614	21.261
JUN	6.777	1.420	1.120	9.602	740	19.658	674	20.332
JUL	8.229	1.304	1.466	11.322	770	23.091	1.556	24.648
AGO	6.318	1.343	1.391	10.953	765	20.770	765	21.536
SET	9.525	1.490	1.351	11.689	1.062	25.117	955	26.072
OUT	9.009	1.426	1.574	11.990	888	24.887	2.093	26.980
NOV	7.204	1.432	1.312	11.443	757	22.147	871	23.018
DEZ	8.776	1.746	1.181	10.935	755	23.393	754	24.148
<b>TOTAL 2002</b>	<b>99.041</b>	<b>17.170</b>	<b>14.800</b>	<b>127.292</b>	<b>9.941</b>	<b>268.244</b>	<b>11.848</b>	<b>280.092</b>
JAN	9.334	1.043	1.225	12.415	778	24.794	2.183	26.977
FEV	7.253	1.331	1.220	9.879	635	20.319	801	21.120
MAR	6.707	1.195	1.107	9.880	700	19.588	781	20.369
ABR	9.215	1.263	1.075	10.535	787	22.874	2.541	25.415
MAIO	8.360	1.227	954	10.424	675	21.641	638	22.279
JUN	6.162	1.250	912	10.014	661	18.999	649	19.648
JUL	8.063	1.148	1.021	10.645	987	21.864	1.608	23.473
AGO	6.177	1.219	965	9.837	897	19.095	663	19.758
<b>TOTAL 2003</b>	<b>61.271</b>	<b>9.676</b>	<b>8.478</b>	<b>83.628</b>	<b>6.121</b>	<b>169.175</b>	<b>9.863</b>	<b>179.038</b>

(\*) CPMF, COFINS, PIS/PASEP, CSLL, CIDE-COMBUSTÍVEIS e CONTRIBUIÇÃO P/ PLANO SEGURIDADE SOCIAL DOS SERVIDORES PÚBLICO;  
 (\*\*) Incluído REFIS.



## ARRECAÇÃO DAS RECEITAS FEDERAIS (EXCLUINDO AS RECEITAS ATÍPICAS)

PERÍODO: JANEIRO DE 1999 A AGOSTO DE 2003

(A PREÇOS DE AGOSTO/03 - IGP-DI)

UNIDADE: R\$ MILHÕES

MÊS	I. Renda	IPI (Exceto IPI-Vinculado)	I. Importação e IPI-Vinculado	Contribuições (*)	Outros (**)	Receita Administrada	Demais Receitas	Total Geral
JAN	8.011	1.789	1.460	7.352	546	19.157	800	19.957
FEV	8.915	1.837	1.523	8.561	1.083	21.918	910	22.828
MAR	9.552	1.564	1.993	7.213	1.242	21.565	2.346	23.911
ABR	8.086	1.614	1.732	7.507	1.111	20.050	1.105	21.155
MAIO	6.365	1.620	1.666	6.424	1.238	17.312	980	18.292
JUN	6.653	1.553	1.911	7.832	1.346	19.294	694	19.988
JUL	7.045	1.607	1.784	12.224	722	23.382	729	24.111
AGO	5.741	1.669	1.986	8.207	640	18.243	4.871	23.114
SET	8.081	1.693	1.860	9.916	912	22.462	1.457	23.919
OUT	6.562	1.947	1.923	9.303	843	20.578	557	21.135
NOV	5.696	1.877	1.996	10.423	579	20.570	681	21.251
DEZ	9.278	2.042	1.822	9.865	616	23.623	534	24.156
<b>TOTAL 1999</b>	<b>89.985</b>	<b>20.812</b>	<b>21.656</b>	<b>104.826</b>	<b>10.877</b>	<b>248.156</b>	<b>15.663</b>	<b>263.819</b>
JAN	8.038	1.557	1.395	10.327	643	21.960	912	22.873
FEV	6.557	1.751	1.422	9.103	624	19.457	1.101	20.558
MAR	8.914	1.591	1.571	10.853	667	23.595	993	24.588
ABR	7.347	1.976	1.421	9.421	657	20.821	1.121	21.943
MAIO	6.412	1.712	1.742	9.454	754	20.074	485	20.559
JUN	6.643	1.760	1.720	9.667	811	20.601	590	21.191
JUL	7.360	1.699	1.669	9.298	682	20.708	908	21.616
AGO	6.642	1.738	1.916	9.476	802	20.573	5.257	25.830
SET	6.204	1.832	1.808	9.336	806	19.986	516	20.503
OUT	6.792	1.870	1.917	10.337	712	21.628	1.770	23.397
NOV	6.572	1.771	2.020	10.687	930	21.980	644	22.624
DEZ	9.007	2.168	1.801	10.621	891	24.487	623	25.110
<b>TOTAL 2000</b>	<b>86.489</b>	<b>21.424</b>	<b>20.401</b>	<b>118.580</b>	<b>8.978</b>	<b>255.871</b>	<b>14.921</b>	<b>270.793</b>
JAN	9.028	1.615	1.577	11.123	919	24.261	1.232	25.493
FEV	5.753	1.906	1.284	8.968	688	18.599	629	19.228
MAR	7.161	1.481	1.851	9.736	851	21.080	553	21.632
ABR	8.096	1.871	1.681	10.359	813	22.819	1.136	23.955
MAIO	7.164	1.703	1.922	10.290	886	21.965	698	22.663
JUN	7.017	1.788	1.703	10.102	756	21.365	756	22.122
JUL	7.798	1.671	1.731	10.340	841	22.381	1.275	23.656
AGO	7.311	1.563	1.816	10.276	877	21.843	1.200	23.043
SET	6.709	1.681	1.493	9.717	896	20.497	698	21.194
OUT	8.145	1.585	1.690	10.631	877	22.927	1.459	24.386
NOV	6.736	1.625	1.424	10.303	793	20.880	617	21.497
DEZ	9.172	1.917	1.099	10.523	814	23.524	724	24.249
<b>TOTAL 2001</b>	<b>90.090</b>	<b>20.404</b>	<b>19.272</b>	<b>122.366</b>	<b>10.009</b>	<b>262.141</b>	<b>10.977</b>	<b>273.118</b>
JAN	9.364	1.364	1.236	11.838	876	24.676	1.164	25.840
FEV	6.462	1.604	1.083	10.173	760	20.081	609	20.690
MAR	6.838	1.542	1.186	10.310	788	20.663	633	21.296
ABR	8.268	1.700	1.226	10.705	790	22.689	1.543	24.232
MAIO	7.076	1.547	1.250	10.824	863	21.560	677	22.236
JUN	6.157	1.544	1.218	10.378	804	20.102	733	20.835
JUL	8.271	1.407	1.581	11.396	831	23.484	1.678	25.162
AGO	6.349	1.424	1.475	10.975	812	21.035	812	21.846
SET	9.910	1.550	1.405	12.162	1.105	26.133	994	27.127
OUT	9.112	1.443	1.592	12.128	898	25.173	2.117	27.290
NOV	7.093	1.410	1.291	11.266	745	21.805	858	22.662
DEZ	8.590	1.709	1.156	10.703	739	22.897	738	23.636
<b>TOTAL 2002</b>	<b>93.490</b>	<b>18.241</b>	<b>15.699</b>	<b>132.858</b>	<b>10.009</b>	<b>270.297</b>	<b>12.556</b>	<b>282.853</b>
JAN	9.000	1.022	1.199	12.016	762	24.000	2.138	26.138
FEV	7.104	1.304	1.143	9.552	622	19.724	784	20.508
MAR	6.396	1.165	1.079	9.635	619	18.894	762	19.656
ABR	8.442	1.239	1.054	10.133	772	21.639	2.491	24.130
MAIO	7.091	1.219	948	10.159	671	20.089	633	20.722
JUN	5.850	1.248	911	9.731	660	18.400	648	19.049
JUL	7.824	1.151	1.024	10.604	990	21.593	1.613	23.206
AGO	6.177	1.219	965	9.837	897	19.095	663	19.758
<b>TOTAL 2003</b>	<b>57.885</b>	<b>9.567</b>	<b>8.323</b>	<b>81.667</b>	<b>5.993</b>	<b>163.435</b>	<b>9.733</b>	<b>173.168</b>

(\*) CPMF, COFINS, PIS/PASEP, CSLL, CIDE-COMBUSTÍVEIS e CONTRIBUIÇÃO P/ PLANO SEGURIDADE SOCIAL DOS SERVIDORES PÚBLICO;  
 (\*\*) Incluído REFIS.

## ARRECAÇÃO DAS RECEITAS FEDERAIS

PERÍODO: JANEIRO DE 1999 A AGOSTO DE 2003

(A PREÇOS DE AGOSTO/03 - IGP-DI)

UNIDADE: R\$ MILHÕES

MÊS	I. Renda	IPI (Exceto IPI-Vinculado)	I. Importação e IPI-Vinculado	Contribuições (*)	Outros (**)	Receita Administrada	Demais Receitas	Total Geral
JAN	8.011	1.789	1.460	7.352	546	19.157	800	19.957
FEV	8.915	1.837	1.523	8.561	1.083	21.918	910	22.828
MAR	9.552	1.564	1.993	7.213	1.242	21.565	2.346	23.911
ABR	8.086	1.614	1.732	7.507	1.111	20.050	1.105	21.155
MAIO	6.365	1.620	1.666	6.424	1.238	17.312	980	18.292
JUN	6.653	1.553	1.911	7.832	1.346	19.294	694	19.988
JUL	7.045	1.607	1.784	12.224	722	23.382	729	24.111
AGO	5.741	1.669	1.986	8.207	640	18.243	4.871	23.114
SET	8.081	1.693	1.860	9.916	912	22.462	1.457	23.919
OUT	6.562	1.947	1.923	9.303	843	20.578	557	21.135
NOV	5.696	1.877	1.996	10.423	579	20.570	681	21.251
DEZ	9.278	2.042	1.822	9.865	616	23.623	534	24.156
<b>TOTAL 1999</b>	<b>89.985</b>	<b>20.812</b>	<b>21.656</b>	<b>104.826</b>	<b>10.877</b>	<b>248.156</b>	<b>15.663</b>	<b>263.819</b>
JAN	8.038	1.557	1.395	10.327	643	21.960	912	22.873
FEV	6.557	1.751	1.422	9.103	624	19.457	1.101	20.558
MAR	8.914	1.591	1.571	10.853	667	23.595	993	24.588
ABR	7.347	1.976	1.421	9.421	657	20.821	1.121	21.943
MAIO	6.412	1.712	1.742	9.454	754	20.074	485	20.559
JUN	6.643	1.760	1.720	9.667	811	20.601	590	21.191
JUL	7.360	1.699	1.669	9.298	682	20.708	908	21.616
AGO	6.642	1.738	1.916	9.476	802	20.573	5.257	25.830
SET	6.204	1.832	1.808	9.336	806	19.986	516	20.503
OUT	6.792	1.870	1.917	10.337	712	21.628	1.770	23.397
NOV	6.572	1.771	2.020	10.687	930	21.980	644	22.624
DEZ	9.007	2.168	1.801	10.621	891	24.487	623	25.110
<b>TOTAL 2000</b>	<b>86.489</b>	<b>21.424</b>	<b>20.401</b>	<b>118.580</b>	<b>8.978</b>	<b>255.871</b>	<b>14.921</b>	<b>270.793</b>
JAN	9.028	1.615	1.577	11.123	919	24.261	1.232	25.493
FEV	5.753	1.906	1.284	8.968	688	18.599	629	19.228
MAR	7.161	1.481	1.851	9.736	851	21.080	553	21.632
ABR	8.096	1.871	1.681	10.359	813	22.819	1.136	23.955
MAIO	7.164	1.703	1.922	10.290	886	21.965	698	22.663
JUN	7.017	1.788	1.703	10.102	756	21.365	756	22.122
JUL	7.798	1.671	1.731	10.340	841	22.381	1.275	23.656
AGO	7.311	1.563	1.816	10.276	877	21.843	1.200	23.043
SET	6.709	1.681	1.493	9.717	896	20.497	698	21.194
OUT	8.145	1.585	1.690	10.631	877	22.927	1.459	24.386
NOV	6.736	1.625	1.424	10.303	793	20.880	617	21.497
DEZ	9.172	1.917	1.099	10.523	814	23.524	724	24.249
<b>TOTAL 2001</b>	<b>90.090</b>	<b>20.404</b>	<b>19.272</b>	<b>122.366</b>	<b>10.009</b>	<b>262.141</b>	<b>10.977</b>	<b>273.118</b>
JAN	12.962	1.364	1.236	12.430	876	28.867	1.164	30.031
FEV	8.314	1.604	1.083	10.190	1.334	22.526	609	23.134
MAR	8.303	1.542	1.186	10.370	788	22.189	633	22.821
ABR	9.966	1.700	1.226	10.775	790	24.457	1.543	26.001
MAIO	8.248	1.547	1.250	10.840	863	22.748	677	23.424
JUN	7.369	1.544	1.218	10.441	804	21.377	733	22.110
JUL	8.873	1.407	1.581	12.208	831	24.899	1.678	26.577
AGO	6.699	1.424	1.475	11.613	812	22.022	812	22.834
SET	9.910	1.550	1.405	12.162	1.105	26.133	994	27.127
OUT	9.112	1.443	1.592	12.128	898	25.173	2.117	27.290
NOV	7.093	1.410	1.291	11.266	745	21.805	858	22.662
DEZ	8.590	1.709	1.156	10.703	739	22.897	738	23.636
<b>TOTAL 2002</b>	<b>105.441</b>	<b>18.241</b>	<b>15.699</b>	<b>135.126</b>	<b>10.583</b>	<b>285.091</b>	<b>12.556</b>	<b>297.647</b>
JAN	9.143	1.022	1.199	12.161	762	24.287	2.138	26.425
FEV	7.104	1.304	1.195	9.675	622	19.900	784	20.684
MAR	6.540	1.165	1.079	9.635	683	19.102	762	19.864
ABR	9.036	1.239	1.054	10.331	772	22.431	2.491	24.923
MAIO	8.304	1.219	948	10.354	671	21.496	633	22.129
JUN	6.154	1.248	911	10.002	660	18.976	648	19.624
JUL	8.086	1.151	1.024	10.675	990	21.925	1.613	23.538
AGO	6.177	1.219	965	9.837	897	19.095	663	19.758
<b>TOTAL 2003</b>	<b>60.544</b>	<b>9.567</b>	<b>8.375</b>	<b>82.669</b>	<b>6.057</b>	<b>167.212</b>	<b>9.733</b>	<b>176.945</b>

(\*) CPMF, COFINS, PIS/PASEP, CSLL, CIDE-COMBUSTÍVEIS e CONTRIBUIÇÃO P/ PLANO SEGURIDADE SOCIAL DOS SERVIDORES PÚBLICO;  
 (\*\*) Incluído REFIS.

TABELA IV

CONVERSÃO DE DEPÓSITOS JUDICIAIS EM RENDA DA UNIÃO

PERÍODO: JANEIRO DE 1999 A AGOSTO DE 2003

(A PREÇOS CORRENTES)

UNIDADE: R\$ MILHARES

MÊS	COFINS/ FINSOCIAL	IRPJ	PIS/PASEP	CSLL	TOTAL
JAN	24.925	2.274	10.163	7.872	45.234
FEV	40.798	2.596	11.522	7.856	62.773
MAR	46.862	2.112	13.119	4.098	66.191
ABR	47.943	13.732	3.946	1.892	67.513
MAIO	24.192	395	6.037	4.396	35.020
JUN	37.675	11.622	15.720	11.300	76.317
JUL	30.186	2.302	16.110	16.232	64.830
AGO	41.212	5.494	7.689	11.625	66.021
SET	36.204	4.129	5.152	89.076	134.562
OUT	49.989	1.983	3.371	13.887	69.230
NOV	735.156	1.217	41.795	322.293	1.100.461
DEZ	30.314	3.811	1.047	46.121	81.293
<b>TOTAL 1999</b>	<b>1.145.456</b>	<b>51.667</b>	<b>135.672</b>	<b>536.648</b>	<b>1.869.443</b>
JAN	30.426	3.423	12.735	8.923	55.507
FEV	35.842	2.515	9.921	3.008	51.286
MAR	16.938	19.162	14.007	3.139	53.246
ABR	28.646	3.144	3.164	2.435	37.389
MAIO	18.625	11.699	13.011	18.955	62.289
JUN	65.660	9.212	14.663	13.522	103.057
JUL	14.885	1.220	35.944	20.615	72.664
AGO	36.463	1.359	6.059	13.036	56.917
SET	24.905	9.245	4.350	8.630	47.130
OUT	9.088	1.892	4.642	4.368	19.990
NOV	24.007	1.459	1.459	6.264	33.189
DEZ	12.256	1.680	7.611	3.250	24.797
<b>TOTAL 2000</b>	<b>317.739</b>	<b>66.012</b>	<b>127.566</b>	<b>106.145</b>	<b>617.462</b>
JAN	27.105	626	3.954	4.393	36.078
FEV	19.901	1.154	2.611	1.636	25.302
MAR	48.021	458	2.817	3.664	54.961
ABR	33.299	2.019	5.039	3.607	43.965
MAIO	78.653	839	5.726	2.986	88.204
JUN	17.181	5.820	8.976	2.215	34.192
JUL	35.400	2.529	3.031	3.698	44.658
AGO	23.545	3.543	9.193	7.350	43.632
SET	12.862	15.367	9.223	18.043	55.495
OUT	25.092	5.563	5.519	17.256	53.429
NOV	30.427	966	5.222	9.774	46.389
DEZ	10.058	1.221	2.696	1.812	15.787
<b>TOTAL 2001</b>	<b>361.545</b>	<b>40.104</b>	<b>64.008</b>	<b>76.435</b>	<b>542.092</b>
JAN	4.085	1.227	27.179	5.396	37.886
FEV	2.305	355	4.602	390	7.651
MAR	10.125	344	8.147	8.863	27.479
ABR	17.767	3.180	7.587	8.426	36.960
MAIO	16.518	5.371	25.834	6.086	53.809
JUN	13.616	648	1.706	21.841	37.811
JUL	9.086	40.060	2.250	1.750	53.146
AGO	85.507	1.948	3.848	3.361	94.664
SET	27.013	3.025	8.045	10.867	48.951
OUT	7.648	1.064	5.389	8.216	22.318
NOV	8.464	843	1.730	1.896	12.933
DEZ	13.940	28.925	13.507	875	57.248
<b>TOTAL 2002</b>	<b>216.073</b>	<b>86.990</b>	<b>109.826</b>	<b>77.968</b>	<b>490.857</b>
JAN	3.432	340	4.861	688	9.320
FEV	11.587	1.687	1.226	18.364	32.863
MAR	53.364	435	5.731	4.621	64.151
ABR	15.808	2.372	3.320	6.089	27.589
MAIO	11.285	2.512	1.825	6.321	21.943
JUN	55.882	1.149	6.526	2.103	65.660
JUL	37.983	10.516	8.645	10.815	67.959
AGO	7.422	2.350	4.079	11.035	24.886
<b>TOTAL 2003</b>	<b>196.763</b>	<b>21.361</b>	<b>36.211</b>	<b>60.036</b>	<b>314.371</b>

## CONVERSÃO DE DEPÓSITOS JUDICIAIS EM RENDA DA UNIÃO

PERÍODO: JANEIRO DE 1999 A AGOSTO DE 2003

(A PREÇOS DE AGOSTO/03 - IPCA)

UNIDADE: R\$ MILHARES

MÊS	COFINS/ FINSOCIAL	IRPJ	PIS/PASEP	CSLL	TOTAL
JAN	37.122	3.387	15.136	11.724	67.369
FEV	60.131	3.827	16.983	11.579	92.519
MAR	68.317	3.079	19.125	5.974	96.495
ABR	69.504	19.907	5.721	2.743	97.875
MAIO	34.967	570	8.726	6.354	50.617
JUN	54.351	16.767	22.678	16.302	110.098
JUL	43.078	3.285	22.991	23.164	92.517
AGO	58.486	7.796	10.912	16.498	93.693
SET	51.220	5.842	7.289	126.020	190.372
OUT	69.890	2.773	4.712	19.415	96.791
NOV	1.018.162	1.686	57.885	446.363	1.524.096
DEZ	41.734	5.247	1.441	63.495	111.917
<b>TOTAL 1999</b>	<b>1.606.962</b>	<b>74.165</b>	<b>193.600</b>	<b>749.632</b>	<b>2.624.360</b>
JAN	41.629	4.684	17.424	12.209	75.946
FEV	48.976	3.437	13.557	4.110	70.080
MAR	23.094	26.126	19.098	4.280	72.598
ABR	38.894	4.269	4.295	3.306	50.764
MAIO	25.285	15.882	17.664	25.733	84.564
JUN	88.936	12.478	19.860	18.315	139.590
JUL	19.842	1.627	47.914	27.481	96.863
AGO	47.977	1.788	7.973	17.153	74.891
SET	32.694	12.137	5.710	11.330	61.871
OUT	11.913	2.481	6.085	5.726	26.206
NOV	31.371	1.906	1.906	8.185	43.370
DEZ	15.922	2.183	9.888	4.222	32.214
<b>TOTAL 2000</b>	<b>426.532</b>	<b>88.998</b>	<b>171.375</b>	<b>142.050</b>	<b>828.955</b>
JAN	35.012	809	5.107	5.674	46.603
FEV	25.590	1.484	3.357	2.103	32.534
MAR	61.512	587	3.609	4.694	70.402
ABR	42.409	2.572	6.418	4.594	55.992
MAIO	99.760	1.064	7.262	3.787	111.874
JUN	21.679	7.343	11.326	2.795	43.144
JUL	44.081	3.149	3.775	4.605	55.610
AGO	29.115	4.381	11.368	9.089	53.954
SET	15.861	18.949	11.373	22.250	68.432
OUT	30.686	6.803	6.749	21.104	65.342
NOV	36.949	1.173	6.341	11.869	56.333
DEZ	12.135	1.473	3.253	2.186	19.047
<b>TOTAL 2001</b>	<b>454.790</b>	<b>49.787</b>	<b>79.939</b>	<b>94.751</b>	<b>679.267</b>
JAN	4.903	1.472	32.622	6.476	45.473
FEV	2.756	425	5.503	466	9.151
MAR	12.037	409	9.685	10.537	32.668
ABR	20.954	3.751	8.948	9.938	43.591
MAIO	19.440	6.322	30.405	7.162	63.329
JUN	15.958	759	2.000	25.598	44.315
JUL	10.523	46.398	2.606	2.027	61.555
AGO	98.396	2.242	4.428	3.867	108.933
SET	30.863	3.456	9.192	12.416	55.927
OUT	8.625	1.200	6.078	9.266	25.169
NOV	9.265	923	1.894	2.076	14.158
DEZ	14.946	31.012	14.482	939	61.379
<b>TOTAL 2002</b>	<b>248.667</b>	<b>98.368</b>	<b>127.844</b>	<b>90.769</b>	<b>565.648</b>
JAN	3.599	356	5.097	721	9.773
FEV	11.961	1.742	1.265	18.958	33.927
MAR	54.422	444	5.844	4.712	65.422
ABR	15.967	2.395	3.353	6.150	27.865
MAIO	11.329	2.522	1.832	6.346	22.029
JUN	56.184	1.155	6.561	2.114	66.015
JUL	38.112	10.552	8.675	10.852	68.191
AGO	7.422	2.350	4.079	11.035	24.886
<b>TOTAL 2003</b>	<b>198.996</b>	<b>21.516</b>	<b>36.706</b>	<b>60.889</b>	<b>318.107</b>

## CONVERSÃO DE DEPÓSITOS JUDICIAIS EM RENDA DA UNIÃO

PERÍODO: JANEIRO DE 1999 A AGOSTO DE 2003

(A PREÇOS DE AGOSTO/03 - IGP-DI)

UNIDADE: R\$ MILHARES

MÊS	COFINS/ FINSOCIAL	IRPJ	PIS/PASEP	CSLL	TOTAL
JAN	47.547	4.338	19.387	15.016	86.288
FEV	74.517	4.743	21.046	14.350	114.655
MAR	83.932	3.782	23.497	7.339	118.551
ABR	85.842	24.587	7.066	3.387	120.883
MAIO	43.464	709	10.846	7.898	62.918
JUN	67.004	20.670	27.958	20.097	135.729
JUL	52.844	4.029	28.204	28.416	113.494
AGO	71.117	9.480	13.269	20.061	113.927
SET	61.570	7.023	8.762	151.484	228.839
OUT	83.435	3.310	5.626	23.178	115.550
NOV	1.196.755	1.982	68.038	524.659	1.791.434
DEZ	48.749	6.129	1.683	74.168	130.729
<b>TOTAL 1999</b>	<b>1.916.777</b>	<b>90.781</b>	<b>235.382</b>	<b>890.054</b>	<b>3.132.995</b>
JAN	48.434	5.449	20.273	14.205	88.361
FEV	56.948	3.996	15.763	4.779	81.487
MAR	26.863	30.391	22.216	4.979	84.449
ABR	45.373	4.981	5.011	3.857	59.222
MAIO	29.304	18.407	20.471	29.823	98.006
JUN	102.358	14.361	22.858	21.079	160.656
JUL	22.691	1.860	54.794	31.427	110.773
AGO	54.592	2.035	9.072	19.518	85.217
SET	37.032	13.747	6.467	12.833	70.079
OUT	13.463	2.803	6.877	6.471	29.615
NOV	35.427	2.153	2.153	9.244	48.977
DEZ	17.950	2.461	11.147	4.759	36.317
<b>TOTAL 2000</b>	<b>490.436</b>	<b>102.644</b>	<b>197.103</b>	<b>162.974</b>	<b>953.157</b>
JAN	39.503	913	5.763	6.402	52.581
FEV	28.907	1.676	3.792	2.376	36.751
MAR	69.197	661	4.060	5.280	79.197
ABR	47.447	2.877	7.180	5.139	62.644
MAIO	111.579	1.190	8.123	4.236	125.128
JUN	24.023	8.137	12.550	3.097	47.808
JUL	48.707	3.479	4.171	5.089	61.446
AGO	32.107	4.832	12.537	10.023	59.499
SET	17.473	20.875	12.529	24.512	75.389
OUT	33.599	7.449	7.390	23.107	71.545
NOV	40.437	1.283	6.940	12.990	61.650
DEZ	13.343	1.620	3.576	2.404	20.943
<b>TOTAL 2001</b>	<b>506.323</b>	<b>54.992</b>	<b>88.611</b>	<b>104.655</b>	<b>754.581</b>
JAN	5.409	1.624	35.986	7.144	50.164
FEV	3.046	469	6.082	515	10.113
MAR	13.367	454	10.756	11.701	36.278
ABR	23.293	4.169	9.947	11.048	48.457
MAIO	21.418	6.965	33.499	7.891	69.773
JUN	17.353	825	2.175	27.837	48.190
JUL	11.347	50.030	2.810	2.186	66.374
AGO	104.326	2.377	4.695	4.100	115.498
SET	32.111	3.596	9.563	12.918	58.188
OUT	8.724	1.213	6.148	9.372	25.458
NOV	9.122	909	1.865	2.043	13.939
DEZ	14.629	30.354	14.175	919	60.077
<b>TOTAL 2002</b>	<b>264.146</b>	<b>102.986</b>	<b>137.700</b>	<b>97.675</b>	<b>602.507</b>
JAN	3.525	349	4.992	707	9.573
FEV	11.715	1.706	1.239	18.567	33.226
MAR	53.072	433	5.699	4.596	63.800
ABR	15.658	2.349	3.288	6.031	27.326
MAIO	11.253	2.505	1.819	6.303	21.881
JUN	56.116	1.154	6.553	2.112	65.935
JUL	38.219	10.581	8.699	10.882	68.381
AGO	7.422	2.350	4.079	11.035	24.886
<b>TOTAL 2003</b>	<b>196.980</b>	<b>21.427</b>	<b>36.369</b>	<b>60.232</b>	<b>315.008</b>

**GRÁFICO I-A**  
**ARRECAÇÃO DOS IMPOSTOS E CONTRIBUIÇÕES ADMINISTRADOS PELA SRF**  
**PERÍODO: JANEIRO DE 2000 A AGOSTO DE 2003**  
**(A PREÇOS DE AGOSTO/03 - IPCA)**

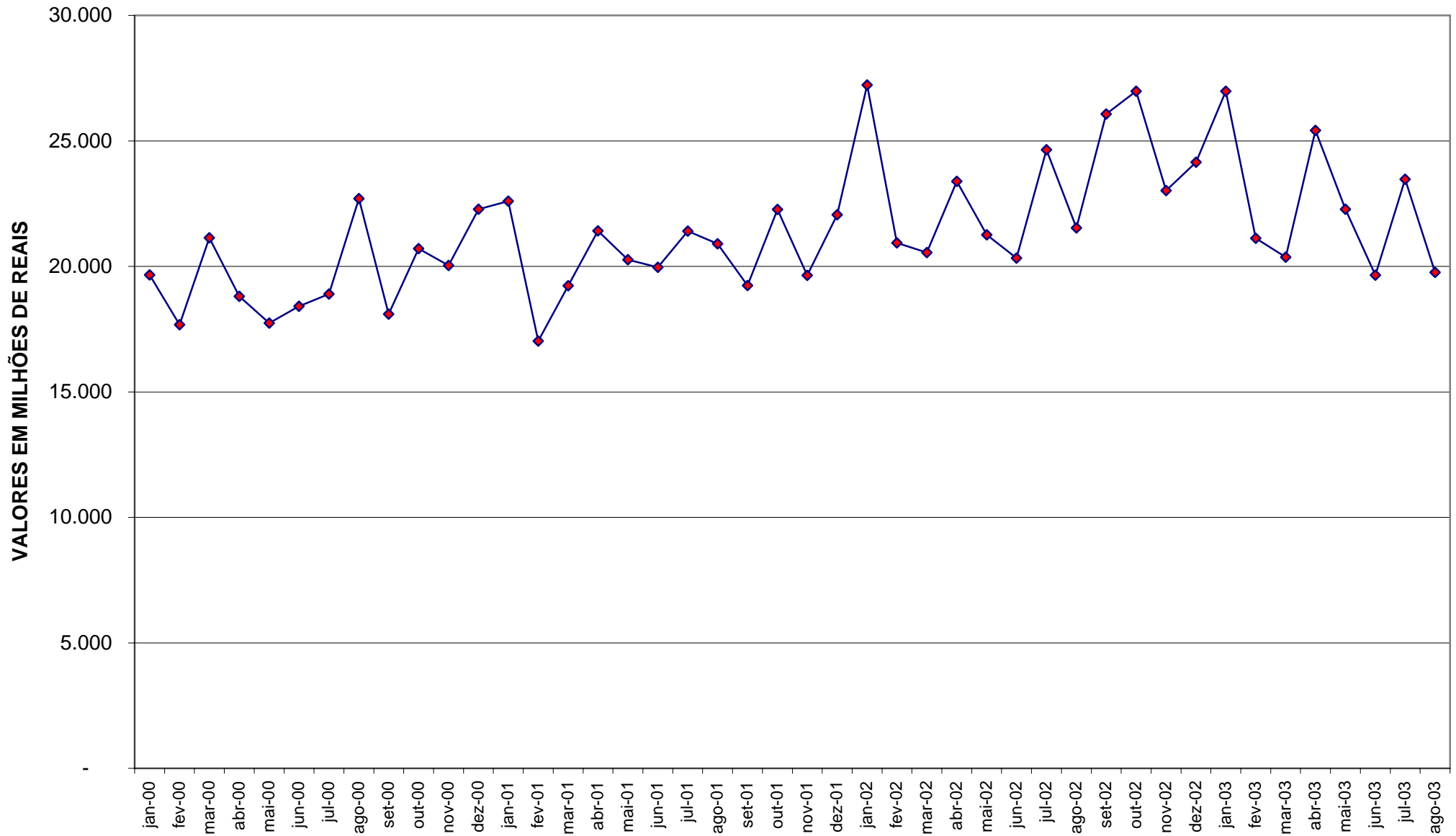

**GRÁFICO I-B**  
**ARRECAÇÃO DOS IMPOSTOS E CONTRIBUIÇÕES ADMINISTRADOS PELA SRF**  
**PERÍODO: JANEIRO DE 2000 A AGOSTO DE 2003**  
**(A PREÇOS DE AGOSTO/03 - IGP-DI)**

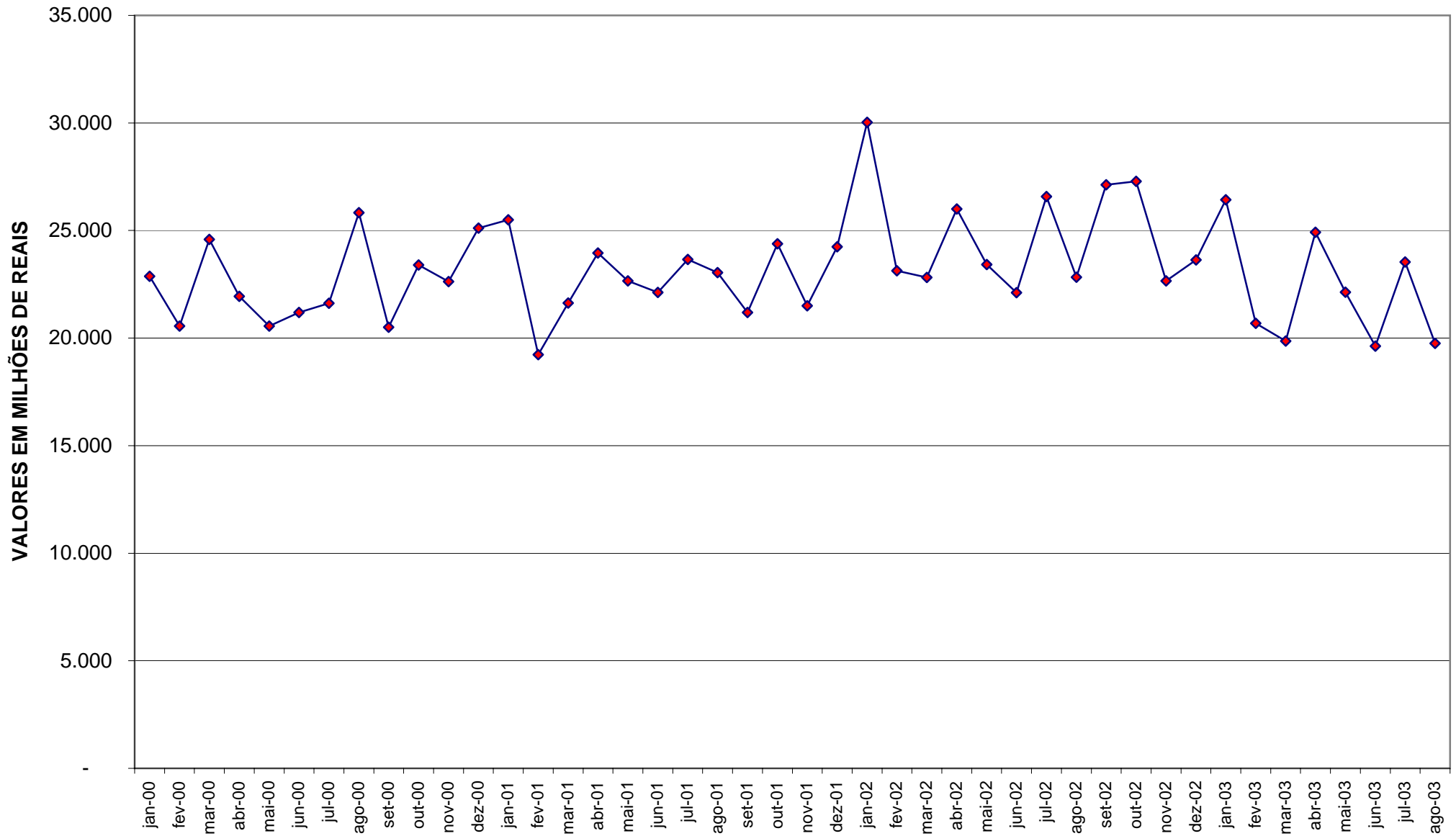

**GRÁFICO II-A**  
**ARRECAÇÃO DO I. RENDA, IPI (EXCETO VINCULADO) E CONTRIBUIÇÕES ADMINISTRADAS PELA SRF**  
**PERÍODO: JANEIRO DE 2000 A AGOSTO DE 2003**  
**(A PREÇOS DE AGOSTO/03 - IPCA)**

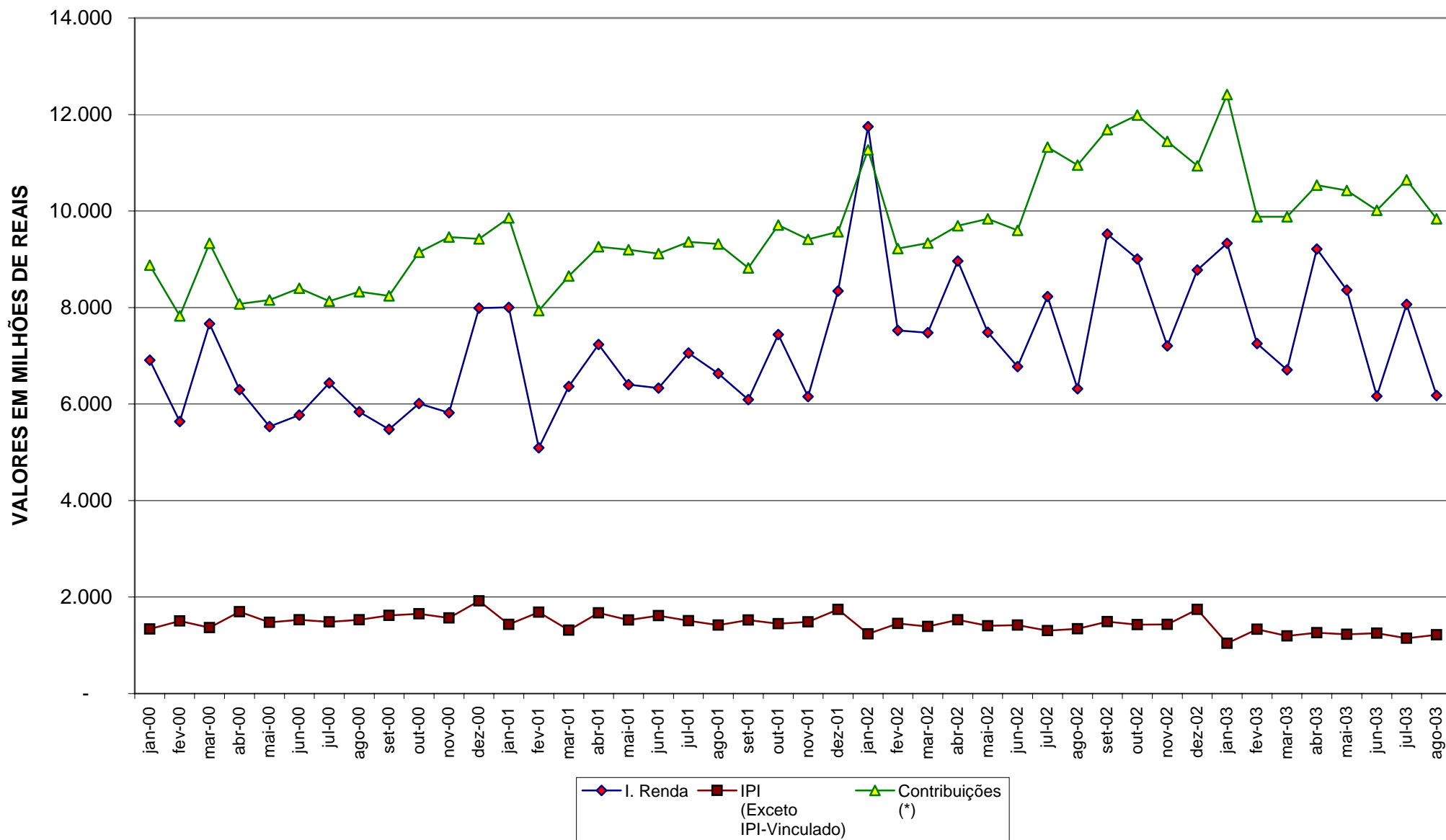



**GRÁFICO II-B**  
**ARRECAÇÃO DO I. RENDA, IPI (EXCETO VINCULADO) E CONTRIBUIÇÕES ADMINISTRADAS PELA SRF**  
**PERÍODO: JANEIRO DE 2000 A AGOSTO DE 2003**  
**(A PREÇOS DE AGOSTO/03 - IGP-DI)**

