

## **ANÁLISE DA ARRECADAÇÃO DAS RECEITAS FEDERAIS**

**ABRIL DE 2003**

### **I. CONSIDERAÇÕES GERAIS**

A arrecadação dos impostos e contribuições administrados pela Receita Federal e das demais receitas (taxas e contribuições controladas por outros órgãos, exclusive as contribuições previdenciárias) atingiu o valor de **R\$ 25.162 milhões** no mês de abril de 2003 e **R\$ 91.321 milhões** no período de janeiro a abril de 2003.

#### **a) Variação nominal**

Excluídas as receitas atípicas, a arrecadação total, no período de janeiro a abril de 2003, apresentou crescimento nominal, em relação a igual período de 2002, de **28,77%** e as Receitas Administradas pela SRF de **25,35%**. Incluídas as receitas atípicas, o crescimento nominal da arrecadação total é de **18,14%** e o da Receita Administrada pela SRF de **14,64%**.

#### **b) Variação real (IPCA/IGP-DI)**

Excluídas as receitas atípicas, a arrecadação total, no período de janeiro a abril de 2003, apresentou variações reais, em relação a igual período de 2002, de **+11,15%/-1,76%** e as Receitas Administradas pela SRF de **+8,20%/-4,37%**. Incluídas as receitas atípicas, as variações reais da arrecadação total são de **+1,94%/-9,89%** e as da Receita Administrada pela SRF de **-1,08%/-12,56%**.

O quadro "A", a seguir, apresenta os valores mensais e acumulados da arrecadação do primeiro quadrimestre de 2002/2003 e as variações nominais e reais, excluídas as receitas extras/atípicas.

O quadro "B" apresenta os mesmos dados do quadro "A", incluindo as receitas extras/atípicas.

**QUADRO A**  
**ARRECAÇÃO DAS RECEITAS FEDERAIS**  
**(EXCLUÍDAS AS RECEITAS ATÍPICAS)**  
**(A PREÇOS CORRENTES E A PREÇOS DE ABRIL/03 - IPCA/IGP-DI)**  
**PERÍODO: JANEIRO A ABRIL - 2003/2002**

RECEITA		ARRECAÇÃO (R\$ MILHÕES)					VARIÇÃO (%)		
		2003			2002		ABR/03	ABR/03	JAN-ABR/03
		ABR	MAR	JAN-ABR	ABR	JAN-ABR	MAR/03	ABR/02	JAN-ABR/02
RECEITA ADMINISTRADA PELA SRF [A]	NOMINAL	21.847	18.998	83.720	17.306	66.787	15,00	26,24	25,35
	IPCA	21.847	19.182	85.228	20.208	78.767	13,89	8,11	8,20
	IGP-DI	21.847	19.076	85.067	22.907	88.956	14,53	(4,63)	(4,37)
DEMAIS RECEITAS [B]	NOMINAL	2.515	766	6.139	1.177	2.996	228,38	113,69	104,89
	IPCA	2.515	773	6.243	1.374	3.529	225,23	83,00	76,91
	IGP-DI	2.515	769	6.235	1.558	3.987	227,04	61,44	56,39
TOTAL [A]+[B]	NOMINAL	24.362	19.764	89.859	18.483	69.783	23,27	31,81	28,77
	IPCA	24.362	19.956	91.471	21.583	82.296	22,08	12,88	11,15
	IGP-DI	24.362	19.845	91.303	24.465	92.943	22,76	(0,42)	(1,76)

Fonte: SRF (SIADI).

**QUADRO B**  
**ARRECAÇÃO DAS RECEITAS FEDERAIS**  
**(A PREÇOS CORRENTES E A PREÇOS DE ABRIL/03 - IPCA/IGP-DI)**  
**PERÍODO: JANEIRO A ABRIL - 2003/2002**

RECEITA		ARRECAÇÃO (R\$ MILHÕES)					VARIÇÃO (%)		
		2003			2002		ABR/03	ABR/03	JAN-ABR/03
		ABR	MAR	JAN-ABR	ABR	JAN-ABR	MAR/03	ABR/02	JAN-ABR/02
RECEITA ADMINISTRADA PELA SRF [A]	NOMINAL	22.647	19.207	85.182	18.655	74.306	17,91	21,40	14,64
	IPCA	22.647	19.393	86.706	21.783	87.653	16,78	3,97	(1,08)
	IGP-DI	22.647	19.286	86.544	24.692	98.981	17,43	(8,28)	(12,56)
DEMAIS RECEITAS [B]	NOMINAL	2.515	766	6.139	1.177	2.996	228,38	113,69	104,89
	IPCA	2.515	773	6.243	1.374	3.529	225,23	83,00	76,91
	IGP-DI	2.515	769	6.235	1.558	3.987	227,04	61,44	56,39
TOTAL [A]+[B]	NOMINAL	25.162	19.973	91.321	19.832	77.302	25,98	26,88	18,14
	IPCA	25.162	20.167	92.949	23.157	91.182	24,77	8,66	1,94
	IGP-DI	25.162	20.055	92.780	26.250	102.968	25,47	(4,15)	(9,89)

Fonte: SRF (SIADI).

A análise detalhada do comportamento da arrecadação está contida nos itens **II**, **III** e **IV** a seguir:

## **II. DESEMPENHO DA ARRECAÇÃO DE ABRIL DE 2003 EM RELAÇÃO A MARÇO DE 2003 (Tabelas I, I-A, I-B, I-C e I-D):**

Excluídas as receitas extras/atípicas, a arrecadação das Receitas Administradas pela SRF apresentou, no mês de abril de 2003, crescimentos reais, em relação ao mês anterior, de **13,89%/14,53%**. Incluindo as receitas extras/atípicas os acréscimos reais foram de **16,78%/17,43%**.

Os principais fatores que concorreram para este resultado foram os seguintes:

- Ocorrência, no mês de abril/03, de 5 (cinco) semanas de fato gerador para os tributos com apuração semanal (IRRF +9,81%/+10,43%; IOF +23,39%/+24,08%; e CPMF +14,02%/+14,66%), contra 4 (quatro) semanas no mês anterior;

- pagamento da 1ª cota ou cota única do IRPF devido na declaração de ajuste. O valor importou em R\$ 961 milhões e explica os acréscimos reais de 317,28%/319,61% observados no tributo; e
- pagamento da 1ª cota ou cota única do IRPJ e da CSLL, apuração trimestral, referente ao 1º trimestre de 2003 e arrecadação atípica referente a esses tributos decorrentes de resultados obtidos por empresas estatais. Esses fatos explicam os acréscimos de 50,21%/51,05% (IRPJ) e 28,69%/29,41% (CSLL).

Cabe ressaltar que os decréscimos reais de 39,79%/39,46% (IRPJ) e 56,91%/56,67% (CSLL) observado nas instituições financeiras deve-se ao fato desse setor, optar pela apuração por estimativa mensal sendo insignificante a apuração trimestral. Além disso, em março, o setor recolheu R\$ 330 milhões referente a declaração de ajuste.

Os acréscimos reais de **40,13%/40,91%** observados na arrecadação do IPI-Automóveis decorreram de receitas de períodos anteriores no valor de R\$ 57 milhões e aumento de 6,5% no volume de vendas de veículos ao mercado interno.

### **III. DESEMPENHO DA ARRECAÇÃO DE ABRIL DE 2003 EM RELAÇÃO A ABRIL DE 2002 (Tabelas I, I-A, I-B, I-C e I-D):**

Excluídas as receitas extras/atípicas, a arrecadação das Receitas Administradas pela SRF apresentou, no mês de abril de 2003, variações reais, em relação ao mesmo mês do ano anterior, de **+8,11%/-4,63%**. Incluindo as receitas atípicas, houve crescimento nominal de **21,40%** e variações reais de **+3,97%/-8,28%**.

Os principais fatores que concorreram para esse resultado foram as seguintes:

- arrecadação extra verificada em abril de 2002, no valor de R\$ 1.349 milhões, referente, principalmente, a fundos de pensão, contra R\$ 800 milhões, em abril de 2003, decorrente de resultado obtido por empresas estatais; e
- ocorrência de 5 (cinco) semanas de fato gerador, em abril de 2003, para os tributos com apuração semanal (IRRF +25,02%/+10,28%; IOF +12,43%/-0,82%; e CPMF +24,10%/+9,48%), contra 4 (quatro) semanas em abril de 2002.

A seguir, estão discriminados, por tributo, as variações reais mais relevantes e os fatores que concorreram para o resultado:

- **I. Importação (+1,38%/-10,57%) e IPI-Vinculado (-8,79%/-19,54%):** resultado decorrente da conjugação dos seguintes fatores: redução de **3,92%** no valor em dólar das importações tributadas, de **11,48%** na alíquota média efetiva do I. Importação e de **29,82%** na alíquota média do IPI-Vinculado e elevação de **34,18%** na taxa média de câmbio;
- **IPI-Automóveis (-8,35%/-19,15%):** redução das vendas de veículos ao mercado interno em **19,5%**, redução das alíquotas para os veículos médios e populares a partir de 31/07/02 (Dec. nº 4.317 e 4.441 de 2002) e decisões judiciais favoráveis a contribuintes;
- **IPI-Outros (-18,02%/-27,68%):** reestruturação de alíquotas com reduções em setores importantes como produtos químicos e metalurgia básica (Dec. nº 4.441 de 25/10/02) e decisões judiciais favoráveis a contribuintes;
- **IRPJ (+10,24%/-2,75% - excluídas as receitas extras/atípicas):** Incluída a arrecadação extra no valor de R\$ 1.195 milhões em abril de 2002, relativa a fundos de pensão e R\$ 600 milhões em abril de 2003, as variações reais na arrecadação do IRPJ são de **-16,55%/-26,38%**;
- **IRRF-Rendimentos do Capital (+46,89%/+29,58%):** elevada arrecadação de operações de swap e fundos de renda fixa que, em conjunto, apresentaram crescimentos reais de **+50,51%/+32,78%** em relação a abril de 2002;
- **Cide-Combustíveis (-24,43%/-33,34%):** decisões judiciais favoráveis a contribuintes; e
- **Demais Receitas (+83,00%/+61,44%):** elevada arrecadação de Royalties relativos à extração de petróleo em abril de 2003.

#### **IV. DESEMPENHO DA ARRECADAÇÃO ACUMULADA DE JANEIRO A ABRIL DE 2003 EM RELAÇÃO AO MESMO PERÍODO DE 2002 (Tabelas II, II-A, II-B, II-C e II-D):**

A arrecadação das Receitas Administradas pela SRF, excluindo as receitas atípicas, apresentou, no período acumulado de janeiro a abril de 2003, variações reais de **+8,20%/-4,37%**. Incluindo as receitas atípicas, houve crescimento nominal de **14,64%** e variações reais de **-1,08%/-12,56%**, em relação a igual período do ano anterior.

O principal fator que concorreu para esse resultado foi a elevada concentração de arrecadação extra (R\$ 7.519 milhões) no primeiro quadrimestre de 2002, conforme discriminado no item V-a.

A seguir estão discriminados, por tributo, as variações reais mais relevantes e os fatores que concorreram para o resultado:

- **I. Importação (+12,43%/-0,66%) e IPI-Vinculado (-1,26%/-12,75%):** resultado decorrente da conjugação dos seguintes fatores: elevação de **1,71%** no valor em dólar das importações tributadas, redução de **13,39%** na alíquota média efetiva do I. Importação e de **29,89%** na alíquota média do IPI-Vinculado e elevação de **43,59%** na taxa média de câmbio;
- **IPI-Automóveis (-17,44%/-27,07%):** redução das vendas ao mercado interno de 4,5%, redução das alíquotas para os veículos médios e populares a partir de 31/07/02 (Dec. nº 4.317 e 4.441 de 2002) e decisões judiciais favoráveis a contribuintes;
- **IPI-Outros (-13,67%/-23,73%):** reestruturação de alíquotas com reduções em setores importantes como produtos químicos e metalurgia básica (Dec. nº 4.441 de 25/10/02) e decisões judiciais favoráveis a contribuintes;
- **IRPJ (+14,97%/+1,63% - excluídas receitas extras/atípicas):** Incluída a arrecadação extra (R\$ 6.513 milhões) do primeiro quadrimestre de 2002, relativa a fundos de pensão e realização de lucro de empresa estatal, as variações reais são de **-29,59%/-37,73%**;

- **IRRF-Rendimentos do Capital (+32,20%/+16,93%):** elevada arrecadação de operações de swap e de fundos de renda fixa que, em conjunto, apresentaram crescimentos reais de **+58,77%/+40,32%** em relação a janeiro a abril de 2002;
- **IRRF-Remessas ao Exterior (+20,66%/+6,64%):** elevação na taxa de câmbio em **43,59%**;
- **IRRF-Outros Rendimentos (-30,91%/-38,87%):** elevada arrecadação extra, relativa a Depósitos Judiciais e Administrativos, em janeiro de 2002 (R\$ 274 milhões);
- **Cide-Combustíveis (-8,84%/-19,53%):** em que pese a arrecadação de 2002 referir-se apenas aos meses de fevereiro, março e abril, o decréscimo observado no 1º quadrimestre é decorrente de decisões judiciais favoráveis a contribuintes;
- **Outras Receitas Administradas (-31,38%/-39,32%):** arrecadação extra, referente à Receita de Depósito em Garantia-Dívida Ativa, em fevereiro de 2002, no valor de R\$ 435 milhões; e
- **Demais Receitas (+76,91%/+56,39%):** elevada arrecadação de Royalties relativos à extração de petróleo no período de janeiro a abril de 2003.

## V. INFORMAÇÕES ADICIONAIS:

### a) ARRECADAÇÃO EXTRA/ATÍPICA

Ao longo do ano de 2002, ocorreram arrecadações extras/atípicas em montante significativo decorrente, especialmente, de medidas legais, restritas àquele ano, com vistas a recuperação de receitas relativas a exercícios anteriores.

No quadro a seguir, estão discriminadas, por tributo, as receitas extras/atípicas ocorridas no período de janeiro a abril de 2002/2003:

#### ARRECADAÇÃO EXTRA/ATÍPICA (A PREÇOS CORRENTES)

UNIDADE: R\$ MILHÕES

DISCRIMINAÇÃO	JANEIRO A ABRIL		
	2003 [A]	2002 [B]	[A]-[B]
• Fundos de Pensão (MP-2.222/01).....	-	5.488	(5.488)
IRPJ.....	-	5.137	(5.137)
IRRF-Outros.....	-	274	(274)
COFINS.....	-	60	(60)
PIS.....	-	17	(17)
• Realização de lucro pela transferência de títulos públicos (empresa estatal).....	-	1.336	(1.336)
IRPJ.....	-	925	(925)
CSLL.....	-	360	(360)
COFINS.....	-	42	(42)
PASEP.....	-	9	(9)
• Lei nº 10.637/02, art. 13.....	69	-	69
IRPJ.....	16	-	16
CSLL.....	3	-	3
COFINS.....	41	-	41
PIS.....	6	-	6
CPMF.....	3	-	3
• Receitas da Dívida Ativa - Depósito Garantia.....	-	435	(435)
Outras Receitas Administradas.....	-	435	(435)
• Ganho Operação Bolsa e Alienação de Bens.....	-	89	(89)
IRPF.....	-	89	(89)
• Depósitos Judiciais/Administrativos e Conversão de Depósitos.....	520	32	489
IRPJ.....	195	-	195
CSLL.....	88	-	88
COFINS.....	-	32	(32)
IPI-Vinculado.....	51	-	51
CPMF.....	122	-	122
Outras Receitas Administradas.....	64	-	64
• Resultado de empresas estatais.....	800	140	660
IRPJ.....	600	100	500
CSLL.....	200	40	160
• Outros.....	73	-	73
IRPF - Ganho de Capital na Alienação de Bens.....	73	-	73
<b>TOTAL</b>	<b>1.462</b>	<b>7.519</b>	<b>(6.057)</b>

## b) PASSIVOS TRIBUTÁRIOS

O quadro a seguir mostra o montante do estoque de débitos apurados no âmbito da Secretaria da Receita Federal até 30 de abril de 2003.

### PASSIVOS TRIBUTÁRIOS

UNIDADE: R\$ MILHÕES

DISCRIMINAÇÃO	POSIÇÃO EM 30/ABR/03		
	Nº CONTRIB./ PROCESSOS	VALOR	%
<b>1) SALDO DE PARCELAMENTOS</b>	-	<b>128.303</b>	<b>39,08</b>
1.1) REFIS (*)	38.698	124.993	38,07
.SRF	-	80.271	24,45
.PGFN	-	18.062	5,50
.INSS	-	26.659	8,12
1.2) OUTROS	153.222	3.311	1,01
<b>2) DÉBITOS EM COBRANÇA NA SRF</b>	-	<b>48.609</b>	<b>14,81</b>
2.1) CONTA-CORRENTE PESSOA JURÍDICA	3.212.885	7.995	2,44
2.2) CONTA-CORRENTE PESSOA FÍSICA	1.595.861	1.508	0,46
2.3) PROCESSOS FISCAIS (sem pendência de compensação)	150.945	39.106	
<b>3) DÉBITOS COM EXIGIBILIDADE SUSPensa (EM JULGAMENTO E SUBJUDICE)</b>	-	<b>151.379</b>	<b>46,11</b>
3.1) PROCESSOS FISCAIS (EM JULGAMENTO)	95.904	113.103	34,45
3.2) PROCESSOS FISCAIS (SUBJUDICE)	17.722	38.276	11,66
<b>TOTAL</b>	-	<b>328.292</b>	<b>100,00</b>

Fonte: CORAT

(\*) O acréscimo de contribuintes deve-se a reinclusão de optantes excluídos.

Obs.: Não inclui valores da dívida ativa em cobrança na PGFN.

## c) REFIS

Foram recepcionados, até dezembro de 2001, 129.085 termos de opções pelo REFIS. Até o mês de abril de 2003, considerando as exclusões e reinclusões, permanecem 38.698 empresas no programa.

O quadro a seguir mostra a evolução da arrecadação do REFIS referente aos tributos e contribuições administrados pela SRF e INSS, no ano de 2002 e de 2003:

### ARRECADAÇÃO DO REFIS

PERÍODO: 2002 E JANEIRO A ABRIL DE 2003

UNIDADE: R\$ MILHÕES

MÊS	QUANT. DARF (MÉDIA MENSAL)	ARRECADAÇÃO		
		SRF/PGFN	INSS	TOTAL
<b>JAN-DEZ 2002</b>	<b>84.201</b>	<b>1.390</b>	<b>400</b>	<b>1.790</b>
JAN	71.141	124	35	159
FEV	62.844	97	28	125
MAR	65.149	98	28	126
ABR	61.839	109	31	140
<b>JAN-ABR 2003</b>	<b>65.243</b>	<b>428</b>	<b>121</b>	<b>550</b>



## d) SIMPLES

### ARRECAÇÃO DO SIMPLES PERÍODO: 2002 E JANEIRO A ABRIL DE 2003

UNIDADE: R\$ MILHARES

MÊS	SRF		INSS		ICMS/ISS		TOTAL	
	VALOR	%	VALOR	%	VALOR	%	VALOR	%
<b>JAN-DEZ 2002</b>	<b>4.164.978</b>	<b>59,51</b>	<b>2.809.648</b>	<b>40,15</b>	<b>24.086</b>	<b>0,34</b>	<b>6.998.712</b>	<b>100,00</b>
JAN	457.517	58,41	323.479	41,30	2.283	0,29	783.279	100,00
FEV	333.563	59,85	221.793	39,79	1.998	0,36	557.353	100,00
MAR	334.342	59,87	222.077	39,76	2.061	0,37	558.480	100,00
ABR	348.613	60,03	230.197	39,64	1.922	0,33	580.731	100,00
<b>JAN-ABR 2003</b>	<b>1.474.034</b>	<b>59,44</b>	<b>997.545</b>	<b>40,23</b>	<b>8.265</b>	<b>0,33</b>	<b>2.479.844</b>	<b>100,00</b>

Fonte: SRF (SIADI)

Obs.: Na arrecadação do INSS, ICMS e ISS estão incluídos os acréscimos de multas e juros de mora

## e) DECOMPOSIÇÃO DA ARRECAÇÃO DO IRPJ

### ARRECAÇÃO DO IRPJ PERÍODO: 2002 E JANEIRO A ABRIL DE 2003

UNIDADE: R\$ MILHÕES

MÊS	LUCRO REAL		LUCRO PRESUMIDO		FUNDOS DE PENSÕES		OUTROS		TOTAL	
	VALOR	%	VALOR	%	VALOR	%	VALOR	%	VALOR	%
<b>JAN-DEZ 2002</b>	<b>15.369</b>	<b>45,35</b>	<b>4.291</b>	<b>12,66</b>	<b>9.107</b>	<b>26,87</b>	<b>5.126</b>	<b>15,12</b>	<b>33.893</b>	<b>100,00</b>
JAN	2.075	58,26	945	26,53	-	-	542	15,21	3.562	100,00
FEV	2.252	85,41	198	7,50	-	-	187	7,09	2.637	100,00
MAR	1.740	79,40	183	8,33	-	-	269	12,27	2.192	100,00
ABR	2.111	63,50	867	26,09	-	-	346	10,40	3.324	100,00
<b>JAN-ABR 2003</b>	<b>8.179</b>	<b>69,81</b>	<b>2.193</b>	<b>18,72</b>	<b>-</b>	<b>-</b>	<b>1.343</b>	<b>11,47</b>	<b>11.715</b>	<b>100,00</b>

## f) ARRECAÇÃO DOS RENDIMENTOS DE CAPITAL

### ARRECAÇÃO DE IRRF-RENDIMENTOS DE CAPITAL PERÍODO: JANEIRO A ABRIL - 2003/2002 (A PREÇOS CORRENTES)

UNIDADE: R\$ MILHÕES

MÊS	FUNDOS DE RENDA FIXA		OPERAÇÕES DE SWAP		JUROS REMUN. CAP. PRÓPRIO		OUTRAS		TOTAL	
	2003	2002	2003	2002	2003	2002	2003	2002	2003	2002
JAN	702	491	319	59	586	839	567	402	2.174	1.792
FEV	870	563	250	46	154	36	446	304	1.720	949
MAR	755	471	202	31	45	65	450	300	1.452	867
ABR	672	479	245	42	154	104	613	356	1.684	982
<b>JAN-ABR</b>	<b>2.999</b>	<b>2.004</b>	<b>1.016</b>	<b>179</b>	<b>939</b>	<b>1.044</b>	<b>2.075</b>	<b>1.362</b>	<b>7.030</b>	<b>4.589</b>
<b>VAR.% 2003 2002</b>	<b>49,67</b>		<b>467,81</b>		<b>(10,05)</b>		<b>52,34</b>		<b>53,18</b>	

Brasília, 13 de maio de 2003

Coordenação-Geral de Política Tributária

**TABELA I**
**ARRECAÇÃO DAS RECEITAS FEDERAIS**
**PERÍODO: ABRIL DE 2002 E MARÇO E ABRIL DE 2003**
**(A PREÇOS CORRENTES)**

UNIDADE: R\$ MILHÕES

RECEITAS	2003		2002	VARIÇÃO (%)	
	ABRIL	MARÇO	ABRIL	ABR/03 MAR/03	ABR/03 ABR/02
IMPOSTO SOBRE IMPORTAÇÃO	676	702	571	(3,68)	18,38
I.P.I-TOTAL	1.639	1.555	1.661	5,39	(1,35)
I.P.I-FUMO	164	164	162	(0,12)	1,15
I.P.I-BEBIDAS	128	175	162	(26,89)	(20,86)
I.P.I-AUTOMÓVEIS	260	184	243	41,49	7,01
I.P.I-VINCULADO À IMPORTAÇÃO	388	384	365	1,23	6,50
I.P.I-OUTROS	699	648	730	7,74	(4,27)
IMPOSTO SOBRE A RENDA-TOTAL	9.123	6.576	7.602	38,73	20,02
I.RENDA-PESSOA FÍSICA	1.272	302	1.089	321,33	16,79
I.RENDA-PESSOA JURÍDICA	3.324	2.192	3.411	51,67	(2,55)
ENTIDADES FINANCEIRAS	373	614	240	(39,21)	55,28
DEMAIS EMPRESAS	2.951	1.578	3.171	87,00	(6,93)
I.RENDA-RETIDO NA FONTE	4.527	4.082	3.101	10,88	45,98
I.R.R.F-RENDIMENTOS DO TRABALHO	2.152	1.972	1.592	9,11	35,17
I.R.R.F-RENDIMENTOS DE CAPITAL	1.684	1.452	982	15,98	71,52
I.R.R.F-REMESSAS PARA O EXTERIOR	452	461	298	(2,06)	51,81
I.R.R.F-OUTROS RENDIMENTOS	239	198	230	21,25	4,16
IOF - I. S/ OPERAÇÕES FINANCEIRAS	403	323	307	24,59	31,29
ITR - I. TERRITORIAL RURAL	11	5	7	107,59	60,26
CPMF - CONTRIB. MOVIMENTAÇÃO FINANCEIRA	2.066	1.795	1.426	15,13	44,91
COFINS - CONTRIB. P/ A SEGURIDADE SOCIAL	4.583	4.522	3.808	1,37	20,35
ENTIDADES FINANCEIRAS	327	265	191	23,55	71,42
DEMAIS EMPRESAS *	4.256	4.257	3.617	(0,02)	17,66
CONTRIBUIÇÃO PARA O PIS/PASEP	1.323	1.306	921	1,32	43,62
ENTIDADES FINANCEIRAS	70	57	47	23,00	49,34
DEMAIS EMPRESAS *	1.254	1.249	875	0,33	43,32
CSLL - CONTRIB. SOCIAL S/ LUCRO LÍQUIDO	1.567	1.206	1.053	29,94	48,74
ENTIDADES FINANCEIRAS	97	224	60	(56,49)	61,66
DEMAIS EMPRESAS	1.469	982	993	49,64	47,95
CIDE-COMBUSTÍVEIS *	600	530	680	13,03	(11,76)
CONTRIB. P/ PLANO SEGUR. SOCIAL SERVID.	291	329	330	(11,71)	(12,02)
CONTRIBUIÇÃO PARA O FUNDAF	25	21	22	17,46	10,92
OUTRAS RECEITAS ADMINISTRADAS	234	241	164	(3,03)	43,01
<b>SUBTOTAL [A]</b>	<b>22.540</b>	<b>19.112</b>	<b>18.552</b>	<b>17,94</b>	<b>21,50</b>
<b>REFIS [B]</b>	<b>107</b>	<b>95</b>	<b>103</b>	<b>11,78</b>	<b>3,95</b>
<b>RECEITA ADMINISTRADA PELA SRF [C]=[A]+[B]</b>	<b>22.647</b>	<b>19.207</b>	<b>18.655</b>	<b>17,91</b>	<b>21,40</b>
<b>DEMAIS RECEITAS [D]</b>	<b>2.515</b>	<b>766</b>	<b>1.177</b>	<b>228,38</b>	<b>113,69</b>
<b>TOTAL GERAL DAS RECEITAS [E]=[C]+[D]</b>	<b>25.162</b>	<b>19.973</b>	<b>19.832</b>	<b>25,98</b>	<b>26,88</b>

\* Valores apurados na declaração da CIDE alocados nas respectivas contribuições.

**TABELA I-A**
**ARRECAÇÃO DAS RECEITAS FEDERAIS (EXCLUINDO AS RECEITAS EXTRAS/ATÍPICAS)**
**PERÍODO: ABRIL DE 2002 E MARÇO E ABRIL DE 2003**
**(A PREÇOS DE ABRIL/03 - IPCA)**

UNIDADE: R\$ MILHÕES

RECEITAS	2003		2002	VARIÇÃO (%)	
	ABRIL	MARÇO	ABRIL	ABR/03 MAR/03	ABR/03 ABR/02
IMPOSTO SOBRE IMPORTAÇÃO	676	708	667	(4,60)	1,38
I.P.I-TOTAL	1.639	1.570	1.940	4,38	(15,51)
I.P.I-FUMO	164	166	189	(1,08)	(13,38)
I.P.I-BEBIDAS	128	177	189	(27,59)	(32,23)
I.P.I-AUTOMÓVEIS	260	185	284	40,13	(8,35)
I.P.I-VINCULADO À IMPORTAÇÃO	388	387	426	0,26	(8,79)
I.P.I-OUTROS	699	655	852	6,70	(18,02)
IMPOSTO SOBRE A RENDA-TOTAL	8.523	6.494	7.364	31,25	15,74
I.RENDA-PESSOA FÍSICA	1.272	231	1.272	450,31	0,01
I.RENDA-PESSOA JURÍDICA	2.724	2.140	2.471	27,28	10,24
ENTIDADES FINANCEIRAS	373	620	280	(39,79)	32,98
DEMAIS EMPRESAS	2.351	1.521	2.191	54,61	7,33
I.RENDA-RETIDO NA FONTE	4.527	4.122	3.621	9,81	25,02
I.R.R.F-RENDIMENTOS DO TRABALHO	2.152	1.991	1.859	8,06	15,76
I.R.R.F-RENDIMENTOS DE CAPITAL	1.684	1.466	1.146	14,86	46,89
I.R.R.F-REMESSAS PARA O EXTERIOR	452	466	347	(3,00)	30,01
I.R.R.F-OUTROS RENDIMENTOS	239	199	268	20,09	(10,80)
IOF - I. S/ OPERAÇÕES FINANCEIRAS	403	326	358	23,39	12,43
ITR - I. TERRITORIAL RURAL	11	6	8	105,59	37,25
CPMF - CONTRIB. MOVIMENTAÇÃO FINANCEIRA	2.066	1.812	1.665	14,02	24,10
COFINS - CONTRIB. P/ A SEGURIDADE SOCIAL	4.583	4.565	4.431	0,39	3,44
ENTIDADES FINANCEIRAS	327	267	223	22,36	46,80
DEMAIS EMPRESAS *	4.256	4.298	4.208	(0,98)	1,14
CONTRIBUIÇÃO PARA O PIS/PASEP	1.323	1.319	1.076	0,35	23,00
ENTIDADES FINANCEIRAS	70	57	55	21,82	27,90
DEMAIS EMPRESAS *	1.254	1.262	1.021	(0,63)	22,74
CSLL - CONTRIB. SOCIAL S/ LUCRO LÍQUIDO	1.367	1.217	1.183	12,26	15,50
ENTIDADES FINANCEIRAS	97	226	70	(56,91)	38,45
DEMAIS EMPRESAS	1.269	991	1.113	28,03	14,05
CIDE-COMBUSTÍVEIS *	600	536	793	11,95	(24,43)
CONTRIB. P/ PLANO SEGUR. SOCIAL SERVID.	291	332	386	(12,56)	(24,65)
CONTRIBUIÇÃO PARA O FUNDAF	25	21	26	16,33	(5,01)
OUTRAS RECEITAS ADMINISTRADAS	234	179	191	30,70	22,47
<b>SUBTOTAL [A]</b>	<b>21.740</b>	<b>19.086</b>	<b>20.088</b>	<b>13,91</b>	<b>8,22</b>
<b>REFIS [B]</b>	<b>107</b>	<b>96</b>	<b>120</b>	<b>10,71</b>	<b>(10,98)</b>
<b>RECEITA ADMINISTRADA PELA SRF [C]=[A]+[B]</b>	<b>21.847</b>	<b>19.182</b>	<b>20.208</b>	<b>13,89</b>	<b>8,11</b>
<b>DEMAIS RECEITAS [D]</b>	<b>2.515</b>	<b>773</b>	<b>1.374</b>	<b>225,23</b>	<b>83,00</b>
<b>TOTAL GERAL DAS RECEITAS [E]=[C]+[D]</b>	<b>24.362</b>	<b>19.956</b>	<b>21.583</b>	<b>22,08</b>	<b>12,88</b>

\* Valores apurados na declaração da CIDE alocados nas respectivas contribuições.

**TABELA I-B**
**ARRECADAÇÃO DAS RECEITAS FEDERAIS**
**PERÍODO: ABRIL DE 2002 E MARÇO E ABRIL DE 2003**
**(A PREÇOS DE ABRIL/03 - IPCA)**

UNIDADE: R\$ MILHÕES

RECEITAS	2003		2002	VARIÇÃO (%)	
	ABRIL	MARÇO	ABRIL	ABR/03 MAR/03	ABR/03 ABR/02
IMPOSTO SOBRE IMPORTAÇÃO	676	708	667	(4,60)	1,38
I.P.I-TOTAL	1.639	1.570	1.940	4,38	(15,51)
I.P.I-FUMO	164	166	189	(1,08)	(13,38)
I.P.I-BEBIDAS	128	177	189	(27,59)	(32,23)
I.P.I-AUTOMÓVEIS	260	185	284	40,13	(8,35)
I.P.I-VINCULADO À IMPORTAÇÃO	388	387	426	0,26	(8,79)
I.P.I-OUTROS	699	655	852	6,70	(18,02)
IMPOSTO SOBRE A RENDA-TOTAL	9.123	6.640	8.876	37,40	2,78
I.RENDA-PESSOA FÍSICA	1.272	305	1.272	317,28	0,01
I.RENDA-PESSOA JURÍDICA	3.324	2.213	3.983	50,21	(16,55)
ENTIDADES FINANCEIRAS	373	620	280	(39,79)	32,98
DEMAIS EMPRESAS	2.951	1.594	3.703	85,21	(20,30)
I.RENDA-RETIDO NA FONTE	4.527	4.122	3.621	9,81	25,02
I.R.R.F-RENDIMENTOS DO TRABALHO	2.152	1.991	1.859	8,06	15,76
I.R.R.F-RENDIMENTOS DE CAPITAL	1.684	1.466	1.146	14,86	46,89
I.R.R.F-REMESSAS PARA O EXTERIOR	452	466	347	(3,00)	30,01
I.R.R.F-OUTROS RENDIMENTOS	239	199	268	20,09	(10,80)
IOF - I. S/ OPERAÇÕES FINANCEIRAS	403	326	358	23,39	12,43
ITR - I. TERRITORIAL RURAL	11	6	8	105,59	37,25
CPMF - CONTRIB. MOVIMENTAÇÃO FINANCEIRA	2.066	1.812	1.665	14,02	24,10
COFINS - CONTRIB. P/ A SEGURIDADE SOCIAL	4.583	4.565	4.447	0,39	3,07
ENTIDADES FINANCEIRAS	327	267	223	22,36	46,80
DEMAIS EMPRESAS *	4.256	4.298	4.224	(0,98)	0,76
CONTRIBUIÇÃO PARA O PIS/PASEP	1.323	1.319	1.076	0,35	23,00
ENTIDADES FINANCEIRAS	70	57	55	21,82	27,90
DEMAIS EMPRESAS *	1.254	1.262	1.021	(0,63)	22,74
CSLL - CONTRIB. SOCIAL S/ LUCRO LÍQUIDO	1.567	1.217	1.230	28,69	27,38
ENTIDADES FINANCEIRAS	97	226	70	(56,91)	38,45
DEMAIS EMPRESAS	1.469	991	1.160	48,20	26,71
CIDE-COMBUSTÍVEIS *	600	536	793	11,95	(24,43)
CONTRIB. P/ PLANO SEGUR. SOCIAL SERVID.	291	332	386	(12,56)	(24,65)
CONTRIBUIÇÃO PARA O FUNDAF	25	21	26	16,33	(5,01)
OUTRAS RECEITAS ADMINISTRADAS	234	244	191	(3,96)	22,47
<b>SUBTOTAL [A]</b>	<b>22.540</b>	<b>19.297</b>	<b>21.663</b>	<b>16,81</b>	<b>4,05</b>
<b>REFIS [B]</b>	<b>107</b>	<b>96</b>	<b>120</b>	<b>10,71</b>	<b>(10,98)</b>
<b>RECEITA ADMINISTRADA PELA SRF [C]=[A]+[B]</b>	<b>22.647</b>	<b>19.393</b>	<b>21.783</b>	<b>16,78</b>	<b>3,97</b>
<b>DEMAIS RECEITAS [D]</b>	<b>2.515</b>	<b>773</b>	<b>1.374</b>	<b>225,23</b>	<b>83,00</b>
<b>TOTAL GERAL DAS RECEITAS [E]=[C]+[D]</b>	<b>25.162</b>	<b>20.167</b>	<b>23.157</b>	<b>24,77</b>	<b>8,66</b>

\* Valores apurados na declaração da CIDE alocados nas respectivas contribuições.

**TABELA I-C**
**ARRECAÇÃO DAS RECEITAS FEDERAIS (EXCLUINDO AS RECEITAS EXTRAS/ATÍPICAS)**
**PERÍODO: ABRIL DE 2002 E MARÇO E ABRIL DE 2003**
**(A PREÇOS DE ABRIL/03 - IGP-DI)**

UNIDADE: R\$ MILHÕES

RECEITAS	2003		2002	VARIÇÃO (%)	
	ABRIL	MARÇO	ABRIL	ABR/03 MAR/03	ABR/03 ABR/02
IMPOSTO SOBRE IMPORTAÇÃO	676	704	756	(4,07)	(10,57)
I.P.I-TOTAL	1.639	1.561	2.199	4,96	(25,47)
I.P.I-FUMO	164	165	214	(0,53)	(23,59)
I.P.I-BEBIDAS	128	176	214	(27,18)	(40,21)
I.P.I-AUTOMÓVEIS	260	184	321	40,91	(19,15)
I.P.I-VINCULADO À IMPORTAÇÃO	388	385	483	0,82	(19,54)
I.P.I-OUTROS	699	651	966	7,30	(27,68)
IMPOSTO SOBRE A RENDA-TOTAL	8.523	6.458	8.348	31,99	2,10
I.RENDA-PESSOA FÍSICA	1.272	230	1.442	453,38	(11,77)
I.RENDA-PESSOA JURÍDICA	2.724	2.128	2.801	27,99	(2,75)
ENTIDADES FINANCEIRAS	373	616	318	(39,46)	17,31
DEMAIS EMPRESAS	2.351	1.512	2.483	55,47	(5,32)
I.RENDA-RETIDO NA FONTE	4.527	4.099	4.104	10,43	10,28
I.R.R.F-RENDIMENTOS DO TRABALHO	2.152	1.980	2.107	8,66	2,12
I.R.R.F-RENDIMENTOS DE CAPITAL	1.684	1.458	1.299	15,50	29,58
I.R.R.F-REMESSAS PARA O EXTERIOR	452	463	394	(2,46)	14,69
I.R.R.F-OUTROS RENDIMENTOS	239	198	304	20,76	(21,31)
IOF - I. S/ OPERAÇÕES FINANCEIRAS	403	325	406	24,08	(0,82)
ITR - I. TERRITORIAL RURAL	11	5	9	106,74	21,08
CPMF - CONTRIB. MOVIMENTAÇÃO FINANCEIRA	2.066	1.802	1.888	14,66	9,48
COFINS - CONTRIB. P/ A SEGURIDADE SOCIAL	4.583	4.540	5.023	0,95	(8,75)
ENTIDADES FINANCEIRAS	327	266	253	23,05	29,50
DEMAIS EMPRESAS *	4.256	4.274	4.770	(0,42)	(10,77)
CONTRIBUIÇÃO PARA O PIS/PASEP	1.323	1.312	1.220	0,91	8,50
ENTIDADES FINANCEIRAS	70	57	62	22,50	12,83
DEMAIS EMPRESAS *	1.254	1.255	1.158	(0,08)	8,27
CSLL - CONTRIB. SOCIAL S/ LUCRO LÍQUIDO	1.367	1.211	1.341	12,89	1,89
ENTIDADES FINANCEIRAS	97	225	80	(56,67)	22,13
DEMAIS EMPRESAS	1.269	986	1.261	28,74	0,61
CIDE-COMBUSTÍVEIS *	600	533	899	12,57	(33,34)
CONTRIB. P/ PLANO SEGUR. SOCIAL SERVID.	291	330	437	(12,07)	(33,53)
CONTRIBUIÇÃO PARA O FUNDAF	25	21	29	16,98	(16,20)
OUTRAS RECEITAS ADMINISTRADAS	234	178	217	31,43	8,04
<b>SUBTOTAL [A]</b>	<b>21.740</b>	<b>18.980</b>	<b>22.771</b>	<b>14,54</b>	<b>(4,53)</b>
<b>REFIS [B]</b>	<b>107</b>	<b>96</b>	<b>136</b>	<b>11,33</b>	<b>(21,47)</b>
<b>RECEITA ADMINISTRADA PELA SRF [C]=[A]+[B]</b>	<b>21.847</b>	<b>19.076</b>	<b>22.907</b>	<b>14,53</b>	<b>(4,63)</b>
<b>DEMAIS RECEITAS [D]</b>	<b>2.515</b>	<b>769</b>	<b>1.558</b>	<b>227,04</b>	<b>61,44</b>
<b>TOTAL GERAL DAS RECEITAS [E]=[C]+[D]</b>	<b>24.362</b>	<b>19.845</b>	<b>24.465</b>	<b>22,76</b>	<b>(0,42)</b>

\* Valores apurados na declaração da CIDE alocados nas respectivas contribuições.

**TABELA I-D**
**ARRECADAÇÃO DAS RECEITAS FEDERAIS**
**PERÍODO: ABRIL DE 2002 E MARÇO E ABRIL DE 2003**
**(A PREÇOS DE ABRIL/03 - IGP-DI)**

UNIDADE: R\$ MILHÕES

RECEITAS	2003		2002	VARIÇÃO (%)	
	ABRIL	MARÇO	ABRIL	ABR/03 MAR/03	ABR/03 ABR/02
IMPOSTO SOBRE IMPORTAÇÃO	676	704	756	(4,07)	(10,57)
I.P.I-TOTAL	1.639	1.561	2.199	4,96	(25,47)
I.P.I-FUMO	164	165	214	(0,53)	(23,59)
I.P.I-BEBIDAS	128	176	214	(27,18)	(40,21)
I.P.I-AUTOMÓVEIS	260	184	321	40,91	(19,15)
I.P.I-VINCULADO À IMPORTAÇÃO	388	385	483	0,82	(19,54)
I.P.I-OUTROS	699	651	966	7,30	(27,68)
IMPOSTO SOBRE A RENDA-TOTAL	9.123	6.603	10.062	38,16	(9,33)
I.RENDA-PESSOA FÍSICA	1.272	303	1.442	319,61	(11,77)
I.RENDA-PESSOA JURÍDICA	3.324	2.201	4.515	51,05	(26,38)
ENTIDADES FINANCEIRAS	373	616	318	(39,46)	17,31
DEMAIS EMPRESAS	2.951	1.585	4.197	86,24	(29,69)
I.RENDA-RETIDO NA FONTE	4.527	4.099	4.104	10,43	10,28
I.R.R.F-RENDIMENTOS DO TRABALHO	2.152	1.980	2.107	8,66	2,12
I.R.R.F-RENDIMENTOS DE CAPITAL	1.684	1.458	1.299	15,50	29,58
I.R.R.F-REMESSAS PARA O EXTERIOR	452	463	394	(2,46)	14,69
I.R.R.F-OUTROS RENDIMENTOS	239	198	304	20,76	(21,31)
IOF - I. S/ OPERAÇÕES FINANCEIRAS	403	325	406	24,08	(0,82)
ITR - I. TERRITORIAL RURAL	11	5	9	106,74	21,08
CPMF - CONTRIB. MOVIMENTAÇÃO FINANCEIRA	2.066	1.802	1.888	14,66	9,48
COFINS - CONTRIB. P/ A SEGURIDADE SOCIAL	4.583	4.540	5.041	0,95	(9,08)
ENTIDADES FINANCEIRAS	327	266	253	23,05	29,50
DEMAIS EMPRESAS *	4.256	4.274	4.788	(0,42)	(11,11)
CONTRIBUIÇÃO PARA O PIS/PASEP	1.323	1.312	1.220	0,91	8,50
ENTIDADES FINANCEIRAS	70	57	62	22,50	12,83
DEMAIS EMPRESAS *	1.254	1.255	1.158	(0,08)	8,27
CSLL - CONTRIB. SOCIAL S/ LUCRO LÍQUIDO	1.567	1.211	1.394	29,41	12,37
ENTIDADES FINANCEIRAS	97	225	80	(56,67)	22,13
DEMAIS EMPRESAS	1.469	986	1.314	49,03	11,78
CIDE-COMBUSTÍVEIS *	600	533	899	12,57	(33,34)
CONTRIB. P/ PLANO SEGUR. SOCIAL SERVID.	291	330	437	(12,07)	(33,53)
CONTRIBUIÇÃO PARA O FUNDAF	25	21	29	16,98	(16,20)
OUTRAS RECEITAS ADMINISTRADAS	234	242	217	(3,43)	8,04
<b>SUBTOTAL [A]</b>	<b>22.540</b>	<b>19.190</b>	<b>24.557</b>	<b>17,46</b>	<b>(8,21)</b>
<b>REFIS [B]</b>	<b>107</b>	<b>96</b>	<b>136</b>	<b>11,33</b>	<b>(21,47)</b>
<b>RECEITA ADMINISTRADA PELA SRF [C]=[A]+[B]</b>	<b>22.647</b>	<b>19.286</b>	<b>24.692</b>	<b>17,43</b>	<b>(8,28)</b>
<b>DEMAIS RECEITAS [D]</b>	<b>2.515</b>	<b>769</b>	<b>1.558</b>	<b>227,04</b>	<b>61,44</b>
<b>TOTAL GERAL DAS RECEITAS [E]=[C]+[D]</b>	<b>25.162</b>	<b>20.055</b>	<b>26.250</b>	<b>25,47</b>	<b>(4,15)</b>

\* Valores apurados na declaração da CIDE alocados nas respectivas contribuições.

**TABELA II**
**ARRECAÇÃO DAS RECEITAS FEDERAIS**
**PERÍODO: JANEIRO A ABRIL - 2003/2002**
**(A PREÇOS CORRENTES)**

UNIDADE: R\$ MILHÕES

RECEITAS	2003 [A]	2002 [B]	VAR. (%) [A]/[B]	PARTICIPAÇÃO (%)	
				2003	2002
IMPOSTO SOBRE IMPORTAÇÃO	2.845	2.185	30,24	3,12	2,83
I.P.I-TOTAL	6.360	6.108	4,12	6,96	7,90
I.P.I-FUMO	642	641	0,23	0,70	0,83
I.P.I-BEBIDAS	647	617	4,83	0,71	0,80
I.P.I-AUTOMÓVEIS	813	848	(4,11)	0,89	1,10
I.P.I-VINCULADO À IMPORTAÇÃO	1.654	1.401	18,02	1,81	1,81
I.P.I-OUTROS	2.603	2.601	0,11	2,85	3,36
IMPOSTO SOBRE A RENDA-TOTAL	31.627	29.971	5,52	34,63	38,77
I.RENDA-PESSOA FÍSICA	1.972	1.691	16,67	2,16	2,19
I.RENDA-PESSOA JURÍDICA	11.715	14.357	(18,40)	12,83	18,57
ENTIDADES FINANCEIRAS	3.040	1.880	61,71	3,33	2,43
DEMAIS EMPRESAS	8.675	12.477	(30,47)	9,50	16,14
I.RENDA-RETIDO NA FONTE	17.939	13.924	28,84	19,64	18,01
I.R.R.F-RENDIMENTOS DO TRABALHO	8.014	6.767	18,42	8,78	8,75
I.R.R.F-RENDIMENTOS DE CAPITAL	7.030	4.589	53,18	7,70	5,94
I.R.R.F-REMESSAS PARA O EXTERIOR	1.966	1.408	39,69	2,15	1,82
I.R.R.F-OUTROS RENDIMENTOS	930	1.160	(19,85)	1,02	1,50
IOF - I. S/ OPERAÇÕES FINANCEIRAS	1.437	1.260	14,07	1,57	1,63
ITR - I. TERRITORIAL RURAL	35	29	18,90	0,04	0,04
CPMF - CONTRIB. MOVIMENTAÇÃO FINANCEIRA	7.758	6.116	26,86	8,50	7,91
COFINS - CONTRIB. P/ A SEGURIDADE SOCIAL	18.791	15.205	23,59	20,58	19,67
ENTIDADES FINANCEIRAS	1.327	915	45,02	1,45	1,18
DEMAIS EMPRESAS *	17.464	14.290	22,21	19,12	18,49
CONTRIBUIÇÃO PARA O PIS/PASEP	5.545	3.723	48,91	6,07	4,82
ENTIDADES FINANCEIRAS	289	209	38,15	0,32	0,27
DEMAIS EMPRESAS *	5.256	3.514	49,55	5,76	4,55
CSLL - CONTRIB. SOCIAL S/ LUCRO LÍQUIDO	5.676	4.527	25,36	6,22	5,86
ENTIDADES FINANCEIRAS	1.023	727	40,71	1,12	0,94
DEMAIS EMPRESAS	4.653	3.801	22,43	5,10	4,92
CIDE-COMBUSTÍVEIS *	2.343	2.224	5,36	2,57	2,88
CONTRIB. P/ PLANO SEGUR. SOCIAL SERVID.	1.414	1.376	2,76	1,55	1,78
CONTRIBUIÇÃO PARA O FUNDAF	99	103	(3,50)	0,11	0,13
OUTRAS RECEITAS ADMINISTRADAS	835	1.046	(20,25)	0,91	1,35
<b>SUBTOTAL [A]</b>	<b>84.764</b>	<b>73.874</b>	<b>14,74</b>	<b>92,82</b>	<b>95,57</b>
<b>REFIS [B]</b>	<b>418</b>	<b>432</b>	<b>(3,34)</b>	<b>0,46</b>	<b>0,56</b>
<b>RECEITA ADMINISTRADA PELA SRF [C]=[A]+[B]</b>	<b>85.182</b>	<b>74.306</b>	<b>14,64</b>	<b>93,28</b>	<b>96,12</b>
<b>DEMAIS RECEITAS [D]</b>	<b>6.139</b>	<b>2.996</b>	<b>104,89</b>	<b>6,72</b>	<b>3,88</b>
<b>TOTAL GERAL DAS RECEITAS [E]=[C]+[D]</b>	<b>91.321</b>	<b>77.302</b>	<b>18,14</b>	<b>100,00</b>	<b>100,00</b>

\* Valores apurados na declaração da CIDE alocados nas respectivas contribuições.



**TABELA II-A**
**ARRECAÇÃO DAS RECEITAS FEDERAIS (EXCLUINDO AS RECEITAS ATÍPICAS)**
**PERÍODO: JANEIRO A ABRIL - 2003/2002**
**(A PREÇOS DE ABRIL/03 - IPCA)**

UNIDADE: R\$ MILHÕES

RECEITAS	2003 [A]	2002 [B]	VAR. (%) [A]/[B]	PARTICIPAÇÃO (%)	
				2003	2002
IMPOSTO SOBRE IMPORTAÇÃO	2.896	2.576	12,43	3,17	3,13
I.P.I-TOTAL	6.416	7.201	(10,90)	7,01	8,75
I.P.I-FUMO	653	756	(13,57)	0,71	0,92
I.P.I-BEBIDAS	660	728	(9,41)	0,72	0,88
I.P.I-AUTOMÓVEIS	825	1.000	(17,44)	0,90	1,21
I.P.I-VINCULADO À IMPORTAÇÃO	1.631	1.652	(1,26)	1,78	2,01
I.P.I-OUTROS	2.646	3.065	(13,67)	2,89	3,72
IMPOSTO SOBRE A RENDA-TOTAL	31.295	27.654	13,17	34,21	33,60
I.RENDA-PESSOA FÍSICA	1.914	1.879	1,88	2,09	2,28
I.RENDA-PESSOA JURÍDICA	11.114	9.667	14,97	12,15	11,75
ENTIDADES FINANCEIRAS	3.101	2.219	39,75	3,39	2,70
DEMAIS EMPRESAS	8.013	7.448	7,59	8,76	9,05
I.RENDA-RETIDO NA FONTE	18.267	16.108	13,40	19,97	19,57
I.R.R.F-RENDIMENTOS DO TRABALHO	8.152	7.983	2,11	8,91	9,70
I.R.R.F-RENDIMENTOS DE CAPITAL	7.165	5.420	32,20	7,83	6,59
I.R.R.F-REMESSAS PARA O EXTERIOR	2.004	1.661	20,66	2,19	2,02
I.R.R.F-OUTROS RENDIMENTOS	947	1.045	(9,37)	1,04	1,27
IOF - I. S/ OPERAÇÕES FINANCEIRAS	1.462	1.486	(1,61)	1,60	1,81
ITR - I. TERRITORIAL RURAL	35	34	2,56	0,04	0,04
CPMF - CONTRIB. MOVIMENTAÇÃO FINANCEIRA	7.769	7.216	7,67	8,49	8,77
COFINS - CONTRIB. P/ A SEGURIDADE SOCIAL	19.091	17.777	7,39	20,87	21,60
ENTIDADES FINANCEIRAS	1.353	1.080	25,23	1,48	1,31
DEMAIS EMPRESAS *	17.738	16.697	6,24	19,39	20,29
CONTRIBUIÇÃO PARA O PIS/PASEP	5.642	4.361	29,37	6,17	5,30
ENTIDADES FINANCEIRAS	294	247	19,39	0,32	0,30
DEMAIS EMPRESAS *	5.347	4.115	29,97	5,85	5,00
CSLL - CONTRIB. SOCIAL S/ LUCRO LÍQUIDO	5.484	4.870	12,61	5,99	5,92
ENTIDADES FINANCEIRAS	1.043	858	21,55	1,14	1,04
DEMAIS EMPRESAS	4.440	4.011	10,70	4,85	4,87
CIDE-COMBUSTÍVEIS *	2.386	2.617	(8,84)	2,61	3,18
CONTRIB. P/ PLANO SEGUR. SOCIAL SERVID.	1.442	1.624	(11,19)	1,58	1,97
CONTRIBUIÇÃO PARA O FUNDAF	101	121	(16,76)	0,11	0,15
OUTRAS RECEITAS ADMINISTRADAS	784	721	8,64	0,86	0,88
<b>SUBTOTAL [A]</b>	<b>84.802</b>	<b>78.258</b>	<b>8,36</b>	<b>92,71</b>	<b>95,09</b>
<b>REFIS [B]</b>	<b>425</b>	<b>510</b>	<b>(16,56)</b>	<b>0,46</b>	<b>0,62</b>
<b>RECEITA ADMINISTRADA PELA SRF [C]=[A]+[B]</b>	<b>85.228</b>	<b>78.767</b>	<b>8,20</b>	<b>93,17</b>	<b>95,71</b>
<b>DEMAIS RECEITAS [D]</b>	<b>6.243</b>	<b>3.529</b>	<b>76,91</b>	<b>6,83</b>	<b>4,29</b>
<b>TOTAL GERAL DAS RECEITAS [E]=[C]+[D]</b>	<b>91.471</b>	<b>82.296</b>	<b>11,15</b>	<b>100,00</b>	<b>100,00</b>

\* Valores apurados na declaração da CIDE alocados nas respectivas contribuições.



**TABELA II-B**
**ARRECAÇÃO DAS RECEITAS FEDERAIS**
**PERÍODO: JANEIRO A ABRIL - 2003/2002**
**(A PREÇOS DE ABRIL/03 - IPCA)**

UNIDADE: R\$ MILHÕES

RECEITAS	2003 [A]	2002 [B]	VAR. (%) [A]/[B]	PARTICIPAÇÃO (%)	
				2003	2002
IMPOSTO SOBRE IMPORTAÇÃO	2.896	2.576	12,43	3,12	2,83
I.P.I-TOTAL	6.468	7.201	(10,18)	6,96	7,90
I.P.I-FUMO	653	756	(13,57)	0,70	0,83
I.P.I-BEBIDAS	660	728	(9,41)	0,71	0,80
I.P.I-AUTOMÓVEIS	825	1.000	(17,44)	0,89	1,10
I.P.I-VINCULADO À IMPORTAÇÃO	1.684	1.652	1,92	1,81	1,81
I.P.I-OUTROS	2.646	3.065	(13,67)	2,85	3,36
IMPOSTO SOBRE A RENDA-TOTAL	32.186	35.362	(8,98)	34,63	38,78
I.RENDA-PESSOA FÍSICA	1.988	1.984	0,20	2,14	2,18
I.RENDA-PESSOA JURÍDICA	11.930	16.944	(29,59)	12,84	18,58
ENTIDADES FINANCEIRAS	3.101	2.219	39,75	3,34	2,43
DEMAIS EMPRESAS	8.830	14.725	(40,04)	9,50	16,15
I.RENDA-RETIDO NA FONTE	18.267	16.434	11,16	19,65	18,02
I.R.R.F-RENDIMENTOS DO TRABALHO	8.152	7.983	2,11	8,77	8,76
I.R.R.F-RENDIMENTOS DE CAPITAL	7.165	5.420	32,20	7,71	5,94
I.R.R.F-REMESSAS PARA O EXTERIOR	2.004	1.661	20,66	2,16	1,82
I.R.R.F-OUTROS RENDIMENTOS	947	1.370	(30,91)	1,02	1,50
IOF - I. S/ OPERAÇÕES FINANCEIRAS	1.462	1.486	(1,61)	1,57	1,63
ITR - I. TERRITORIAL RURAL	35	34	2,56	0,04	0,04
CPMF - CONTRIB. MOVIMENTAÇÃO FINANCEIRA	7.896	7.216	9,43	8,50	7,91
COFINS - CONTRIB. P/ A SEGURIDADE SOCIAL	19.134	17.935	6,68	20,59	19,67
ENTIDADES FINANCEIRAS	1.353	1.080	25,23	1,46	1,18
DEMAIS EMPRESAS *	17.781	16.855	5,49	19,13	18,48
CONTRIBUIÇÃO PARA O PIS/PASEP	5.648	4.392	28,59	6,08	4,82
ENTIDADES FINANCEIRAS	294	247	19,39	0,32	0,27
DEMAIS EMPRESAS *	5.354	4.146	29,14	5,76	4,55
CSLL - CONTRIB. SOCIAL S/ LUCRO LÍQUIDO	5.779	5.344	8,14	6,22	5,86
ENTIDADES FINANCEIRAS	1.043	858	21,55	1,12	0,94
DEMAIS EMPRESAS	4.735	4.485	5,57	5,09	4,92
CIDE-COMBUSTÍVEIS *	2.386	2.617	(8,84)	2,57	2,87
CONTRIB. P/ PLANO SEGUR. SOCIAL SERVID.	1.442	1.624	(11,19)	1,55	1,78
CONTRIBUIÇÃO PARA O FUNDAF	101	121	(16,76)	0,11	0,13
OUTRAS RECEITAS ADMINISTRADAS	848	1.236	(31,38)	0,91	1,36
<b>SUBTOTAL [A]</b>	<b>86.281</b>	<b>87.144</b>	<b>(0,99)</b>	<b>92,83</b>	<b>95,57</b>
<b>REFIS [B]</b>	<b>425</b>	<b>510</b>	<b>(16,56)</b>	<b>0,46</b>	<b>0,56</b>
<b>RECEITA ADMINISTRADA PELA SRF [C]=[A]+[B]</b>	<b>86.706</b>	<b>87.653</b>	<b>(1,08)</b>	<b>93,28</b>	<b>96,13</b>
<b>DEMAIS RECEITAS [D]</b>	<b>6.243</b>	<b>3.529</b>	<b>76,91</b>	<b>6,72</b>	<b>3,87</b>
<b>TOTAL GERAL DAS RECEITAS [E]=[C]+[D]</b>	<b>92.949</b>	<b>91.182</b>	<b>1,94</b>	<b>100,00</b>	<b>100,00</b>

\* Valores apurados na declaração da CIDE alocados nas respectivas contribuições.

**TABELA II-C**
**ARRECAÇÃO DAS RECEITAS FEDERAIS (EXCLUINDO AS RECEITAS ATÍPICAS)**
**PERÍODO: JANEIRO A ABRIL - 2003/2002**
**(A PREÇOS DE ABRIL/03 - IGP-DI)**

UNIDADE: R\$ MILHÕES

RECEITAS	2003 [A]	2002 [B]	VAR. (%) [A]/[B]	PARTICIPAÇÃO (%)	
				2003	2002
IMPOSTO SOBRE IMPORTAÇÃO	2.891	2.910	(0,66)	3,17	3,13
I.P.I-TOTAL	6.403	8.134	(21,28)	7,01	8,75
I.P.I-FUMO	652	854	(23,62)	0,71	0,92
I.P.I-BEBIDAS	658	822	(19,96)	0,72	0,88
I.P.I-AUTOMÓVEIS	824	1.129	(27,07)	0,90	1,22
I.P.I-VINCULADO À IMPORTAÇÃO	1.628	1.866	(12,75)	1,78	2,01
I.P.I-OUTROS	2.641	3.463	(23,73)	2,89	3,73
IMPOSTO SOBRE A RENDA-TOTAL	31.239	31.229	0,03	34,22	33,60
I.RENDA-PESSOA FÍSICA	1.912	2.126	(10,06)	2,09	2,29
I.RENDA-PESSOA JURÍDICA	11.094	10.916	1,63	12,15	11,74
ENTIDADES FINANCEIRAS	3.095	2.506	23,52	3,39	2,70
DEMAIS EMPRESAS	7.999	8.411	(4,89)	8,76	9,05
I.RENDA-RETIDO NA FONTE	18.233	18.187	0,25	19,97	19,57
I.R.R.F-RENDIMENTOS DO TRABALHO	8.136	9.015	(9,76)	8,91	9,70
I.R.R.F-RENDIMENTOS DE CAPITAL	7.152	6.116	16,93	7,83	6,58
I.R.R.F-REMESSAS PARA O EXTERIOR	2.000	1.875	6,64	2,19	2,02
I.R.R.F-OUTROS RENDIMENTOS	945	1.180	(19,90)	1,04	1,27
IOF - I. S/ OPERAÇÕES FINANCEIRAS	1.459	1.678	(13,04)	1,60	1,81
ITR - I. TERRITORIAL RURAL	35	39	(9,32)	0,04	0,04
CPMF - CONTRIB. MOVIMENTAÇÃO FINANCEIRA	7.754	8.148	(4,83)	8,49	8,77
COFINS - CONTRIB. P/ A SEGURIDADE SOCIAL	19.054	20.075	(5,09)	20,87	21,60
ENTIDADES FINANCEIRAS	1.351	1.220	10,74	1,48	1,31
DEMAIS EMPRESAS *	17.703	18.856	(6,11)	19,39	20,29
CONTRIBUIÇÃO PARA O PIS/PASEP	5.631	4.925	14,34	6,17	5,30
ENTIDADES FINANCEIRAS	294	278	5,55	0,32	0,30
DEMAIS EMPRESAS *	5.337	4.646	14,86	5,85	5,00
CSLL - CONTRIB. SOCIAL S/ LUCRO LÍQUIDO	5.473	5.499	(0,46)	5,99	5,92
ENTIDADES FINANCEIRAS	1.041	969	7,45	1,14	1,04
DEMAIS EMPRESAS	4.432	4.529	(2,15)	4,85	4,87
CIDE-COMBUSTÍVEIS *	2.381	2.959	(19,53)	2,61	3,18
CONTRIB. P/ PLANO SEGUR. SOCIAL SERVID.	1.439	1.833	(21,50)	1,58	1,97
CONTRIBUIÇÃO PARA O FUNDAF	101	137	(26,40)	0,11	0,15
OUTRAS RECEITAS ADMINISTRADAS	782	815	(3,99)	0,86	0,88
<b>SUBTOTAL [A]</b>	<b>84.643</b>	<b>88.381</b>	<b>(4,23)</b>	<b>92,71</b>	<b>95,09</b>
<b>REFIS [B]</b>	<b>424</b>	<b>575</b>	<b>(26,25)</b>	<b>0,46</b>	<b>0,62</b>
<b>RECEITA ADMINISTRADA PELA SRF [C]=[A]+[B]</b>	<b>85.067</b>	<b>88.956</b>	<b>(4,37)</b>	<b>93,17</b>	<b>95,71</b>
<b>DEMAIS RECEITAS [D]</b>	<b>6.235</b>	<b>3.987</b>	<b>56,39</b>	<b>6,83</b>	<b>4,29</b>
<b>TOTAL GERAL DAS RECEITAS [E]=[C]+[D]</b>	<b>91.303</b>	<b>92.943</b>	<b>(1,76)</b>	<b>100,00</b>	<b>100,00</b>

\* Valores apurados na declaração da CIDE alocados nas respectivas contribuições.

**TABELA II-D**
**ARRECAÇÃO DAS RECEITAS FEDERAIS**
**PERÍODO: JANEIRO A ABRIL - 2003/2002**
**(A PREÇOS DE ABRIL/03 - IGP-DI)**

UNIDADE: R\$ MILHÕES

RECEITAS	2003 [A]	2002 [B]	VAR. (%) [A]/[B]	PARTICIPAÇÃO (%)	
				2003	2002
IMPOSTO SOBRE IMPORTAÇÃO	2.891	2.910	(0,66)	3,12	2,83
I.P.I-TOTAL	6.456	8.134	(20,64)	6,96	7,90
I.P.I-FUMO	652	854	(23,62)	0,70	0,83
I.P.I-BEBIDAS	658	822	(19,96)	0,71	0,80
I.P.I-AUTOMÓVEIS	824	1.129	(27,07)	0,89	1,10
I.P.I-VINCULADO À IMPORTAÇÃO	1.681	1.866	(9,94)	1,81	1,81
I.P.I-OUTROS	2.641	3.463	(23,73)	2,85	3,36
IMPOSTO SOBRE A RENDA-TOTAL	32.129	39.926	(19,53)	34,63	38,78
I.RENDA-PESSOA FÍSICA	1.985	2.244	(11,54)	2,14	2,18
I.RENDA-PESSOA JURÍDICA	11.910	19.128	(37,73)	12,84	18,58
ENTIDADES FINANCEIRAS	3.095	2.506	23,52	3,34	2,43
DEMAIS EMPRESAS	8.816	16.623	(46,97)	9,50	16,14
I.RENDA-RETIDO NA FONTE	18.233	18.553	(1,73)	19,65	18,02
I.R.R.F-RENDIMENTOS DO TRABALHO	8.136	9.015	(9,76)	8,77	8,76
I.R.R.F-RENDIMENTOS DE CAPITAL	7.152	6.116	16,93	7,71	5,94
I.R.R.F-REMESSAS PARA O EXTERIOR	2.000	1.875	6,64	2,16	1,82
I.R.R.F-OUTROS RENDIMENTOS	945	1.546	(38,87)	1,02	1,50
IOF - I. S/ OPERAÇÕES FINANCEIRAS	1.459	1.678	(13,04)	1,57	1,63
ITR - I. TERRITORIAL RURAL	35	39	(9,32)	0,04	0,04
CPMF - CONTRIB. MOVIMENTAÇÃO FINANCEIRA	7.881	8.148	(3,27)	8,49	7,91
COFINS - CONTRIB. P/ A SEGURIDADE SOCIAL	19.096	20.253	(5,71)	20,58	19,67
ENTIDADES FINANCEIRAS	1.351	1.220	10,74	1,46	1,18
DEMAIS EMPRESAS *	17.746	19.034	(6,77)	19,13	18,49
CONTRIBUIÇÃO PARA O PIS/PASEP	5.637	4.960	13,65	6,08	4,82
ENTIDADES FINANCEIRAS	294	278	5,55	0,32	0,27
DEMAIS EMPRESAS *	5.343	4.681	14,13	5,76	4,55
CSLL - CONTRIB. SOCIAL S/ LUCRO LÍQUIDO	5.768	6.033	(4,38)	6,22	5,86
ENTIDADES FINANCEIRAS	1.041	969	7,45	1,12	0,94
DEMAIS EMPRESAS	4.727	5.063	(6,64)	5,09	4,92
CIDE-COMBUSTÍVEIS *	2.381	2.959	(19,53)	2,57	2,87
CONTRIB. P/ PLANO SEGUR. SOCIAL SERVID.	1.439	1.833	(21,50)	1,55	1,78
CONTRIBUIÇÃO PARA O FUNDAF	101	137	(26,40)	0,11	0,13
OUTRAS RECEITAS ADMINISTRADAS	846	1.395	(39,32)	0,91	1,35
<b>SUBTOTAL [A]</b>	<b>86.120</b>	<b>98.405</b>	<b>(12,48)</b>	<b>92,82</b>	<b>95,57</b>
<b>REFIS [B]</b>	<b>424</b>	<b>575</b>	<b>(26,25)</b>	<b>0,46</b>	<b>0,56</b>
<b>RECEITA ADMINISTRADA PELA SRF [C]=[A]+[B]</b>	<b>86.544</b>	<b>98.981</b>	<b>(12,56)</b>	<b>93,28</b>	<b>96,13</b>
<b>DEMAIS RECEITAS [D]</b>	<b>6.235</b>	<b>3.987</b>	<b>56,39</b>	<b>6,72</b>	<b>3,87</b>
<b>TOTAL GERAL DAS RECEITAS [E]=[C]+[D]</b>	<b>92.780</b>	<b>102.968</b>	<b>(9,89)</b>	<b>100,00</b>	<b>100,00</b>

\* Valores apurados na declaração da CIDE alocados nas respectivas contribuições.

**TABELA III**

**ARRECAÇÃO DAS RECEITAS FEDERAIS**  
**PERÍODO: JANEIRO DE 1999 A ABRIL DE 2003**  
**(A PREÇOS CORRENTES)**

UNIDADE: R\$ MILHÕES

MÊS	I. Renda	IPI (Exceto IPI-Vinculado)	I. Importação e IPI-Vinculado	Contribuições (*)	Outros (**)	Receita Administrada	Demais Receitas	Total Geral
JAN	4.199	938	765	3.854	286	10.042	420	10.462
FEV	4.881	1.006	834	4.687	593	12.000	498	12.498
MAR	5.333	873	1.113	4.027	694	12.040	1.310	13.350
ABR	4.516	901	967	4.193	621	11.198	617	11.815
MAIO	3.543	902	927	3.576	689	9.636	545	10.181
JUN	3.741	873	1.075	4.404	757	10.849	390	11.239
JUL	4.024	918	1.019	6.983	412	13.356	416	13.773
AGO	3.327	967	1.151	4.756	371	10.572	2.822	13.394
SET	4.752	996	1.094	5.831	536	13.208	857	14.065
OUT	3.932	1.167	1.152	5.574	505	12.329	334	12.663
NOV	3.499	1.153	1.226	6.403	355	12.636	418	13.054
DEZ	5.770	1.270	1.133	6.135	383	14.690	332	15.022
<b>TOTAL 1999</b>	<b>51.516</b>	<b>11.963</b>	<b>12.456</b>	<b>60.420</b>	<b>6.202</b>	<b>142.557</b>	<b>8.959</b>	<b>151.517</b>
JAN	5.050	978	876	6.487	404	13.795	573	14.368
FEV	4.127	1.102	895	5.729	392	12.246	693	12.939
MAR	5.620	1.003	990	6.843	420	14.877	626	15.503
ABR	4.638	1.248	897	5.948	415	13.145	708	13.853
MAIO	4.075	1.088	1.107	6.009	479	12.758	308	13.067
JUN	4.261	1.129	1.103	6.201	521	13.215	379	13.594
JUL	4.828	1.114	1.095	6.099	447	13.584	596	14.180
AGO	4.436	1.161	1.279	6.329	536	13.741	3.511	17.252
SET	4.173	1.232	1.216	6.279	542	13.441	347	13.788
OUT	4.585	1.262	1.294	6.978	480	14.599	1.194	15.793
NOV	4.454	1.200	1.369	7.242	630	14.895	436	15.331
DEZ	6.150	1.480	1.229	7.252	608	16.719	426	17.145
<b>TOTAL 2000</b>	<b>56.397</b>	<b>13.997</b>	<b>13.352</b>	<b>77.395</b>	<b>5.875</b>	<b>167.016</b>	<b>9.798</b>	<b>176.814</b>
JAN	6.194	1.108	1.082	7.632	630	16.647	845	17.492
FEV	3.961	1.312	884	6.174	474	12.805	433	13.238
MAR	4.970	1.028	1.285	6.757	590	14.629	384	15.012
ABR	5.682	1.313	1.180	7.270	570	16.015	797	16.812
MAIO	5.050	1.200	1.355	7.254	624	15.483	492	15.975
JUN	5.018	1.279	1.218	7.225	541	15.281	541	15.822
JUL	5.667	1.214	1.258	7.515	611	16.266	927	17.193
AGO	5.362	1.146	1.332	7.535	643	16.018	880	16.898
SET	4.939	1.237	1.099	7.153	659	15.088	514	15.601
OUT	6.083	1.183	1.262	7.939	655	17.122	1.089	18.211
NOV	5.069	1.223	1.072	7.752	596	15.712	464	16.176
DEZ	6.914	1.445	828	7.932	613	17.733	546	18.279
<b>TOTAL 2001</b>	<b>64.908</b>	<b>14.688</b>	<b>13.855</b>	<b>88.138</b>	<b>7.208</b>	<b>188.797</b>	<b>7.912</b>	<b>196.709</b>
JAN	9.790	1.030	933	9.388	661	21.802	879	22.681
FEV	6.291	1.213	819	7.710	1.010	17.043	461	17.504
MAR	6.289	1.168	898	7.855	597	16.807	479	17.286
ABR	7.602	1.297	935	8.219	602	18.655	1.177	19.832
MAIO	6.361	1.193	964	8.360	665	17.543	522	18.065
JUN	5.782	1.212	956	8.192	631	16.773	575	17.348
JUL	7.105	1.126	1.266	9.775	665	19.937	1.344	21.281
AGO	5.490	1.167	1.209	9.518	665	18.050	665	18.715
SET	8.337	1.304	1.182	10.231	930	21.984	836	22.820
OUT	7.989	1.265	1.396	10.632	787	22.068	1.856	23.924
NOV	6.581	1.308	1.198	10.453	691	20.232	796	21.027
DEZ	8.186	1.628	1.102	10.199	704	21.819	704	22.523
<b>TOTAL 2002</b>	<b>85.802</b>	<b>14.910</b>	<b>12.858</b>	<b>110.532</b>	<b>8.609</b>	<b>232.711</b>	<b>10.294</b>	<b>243.005</b>
JAN	8.901	995	1.168	11.840	742	23.646	2.082	25.728
FEV	7.026	1.290	1.182	9.569	615	19.682	776	20.458
MAR	6.576	1.171	1.085	9.688	686	19.207	766	19.973
ABR	9.123	1.250	1.064	10.430	779	22.647	2.515	25.162
<b>TOTAL 2003</b>	<b>31.627</b>	<b>4.706</b>	<b>4.499</b>	<b>41.527</b>	<b>2.823</b>	<b>85.182</b>	<b>6.139</b>	<b>91.321</b>

(\*) CPMF, COFINS, PIS/PASEP, CSLL, CIDE-COMBUSTÍVEIS e CONTRIBUIÇÃO P/ PLANO SEGURIDADE SOCIAL DOS SERVIDORES PÚBLICOS.

(\*\*) Incluído REFIS.

**TABELA III-A**
**ARRECAÇÃO DAS RECEITAS FEDERAIS (EXCLUINDO AS RECEITAS ATÍPICAS)**
**PERÍODO: JANEIRO DE 1999 A ABRIL DE 2003**
**(A PREÇOS DE ABRIL/03 - IPCA)**

UNIDADE: R\$ MILHÕES

MÊS	I. Renda	IPI (Exceto IPI-Vinculado)	I. Importação e IPI-Vinculado	Contribuições (*)	Outros (**)	Receita Administrada	Demais Receitas	Total Geral
JAN	6.192	1.383	1.128	5.683	422	14.808	619	15.427
FEV	7.122	1.467	1.217	6.839	865	17.511	727	18.238
MAR	7.698	1.261	1.606	5.813	1.001	17.379	1.890	19.269
ABR	6.482	1.294	1.389	6.018	891	16.073	886	16.959
MAIO	5.070	1.291	1.327	5.117	986	13.789	781	14.570
JUN	5.343	1.247	1.535	6.290	1.081	15.496	557	16.053
JUL	5.686	1.297	1.440	9.866	583	18.872	588	19.460
AGO	4.674	1.359	1.617	6.682	521	14.854	3.966	18.820
SET	6.656	1.394	1.532	8.167	751	18.501	1.200	19.701
OUT	5.442	1.615	1.595	7.715	699	17.067	462	17.528
NOV	4.798	1.581	1.681	8.779	487	17.327	574	17.900
DEZ	7.864	1.730	1.544	8.362	522	20.023	452	20.475
<b>TOTAL 1999</b>	<b>73.028</b>	<b>16.919</b>	<b>17.611</b>	<b>85.331</b>	<b>8.809</b>	<b>201.699</b>	<b>12.701</b>	<b>214.400</b>
JAN	6.840	1.325	1.187	8.788	547	18.688	776	19.464
FEV	5.583	1.491	1.211	7.751	531	16.568	938	17.505
MAR	7.587	1.354	1.337	9.238	568	20.083	845	20.928
ABR	6.235	1.677	1.206	7.995	557	17.671	952	18.622
MAIO	5.478	1.462	1.488	8.077	644	17.149	414	17.563
JUN	5.715	1.514	1.480	8.316	698	17.722	508	18.230
JUL	6.372	1.471	1.445	8.050	590	17.928	786	18.714
AGO	5.779	1.512	1.667	8.245	698	17.901	4.574	22.475
SET	5.423	1.601	1.580	8.161	705	17.470	451	17.921
OUT	5.951	1.638	1.679	9.057	623	18.948	1.550	20.499
NOV	5.762	1.553	1.771	9.369	816	19.271	565	19.835
DEZ	7.910	1.904	1.581	9.327	782	21.504	547	22.052
<b>TOTAL 2000</b>	<b>74.635</b>	<b>18.502</b>	<b>17.633</b>	<b>102.373</b>	<b>7.759</b>	<b>220.902</b>	<b>12.907</b>	<b>233.809</b>
JAN	7.922	1.417	1.384	9.760	806	21.290	1.081	22.371
FEV	5.042	1.670	1.126	7.860	603	16.301	551	16.852
MAR	6.303	1.303	1.629	8.569	749	18.553	486	19.039
ABR	7.164	1.655	1.487	9.167	719	20.194	1.005	21.199
MAIO	6.342	1.507	1.701	9.109	784	19.443	618	20.061
JUN	6.269	1.597	1.521	9.026	676	19.090	676	19.765
JUL	6.987	1.497	1.551	9.265	753	20.054	1.143	21.197
AGO	6.564	1.403	1.631	9.226	787	19.611	1.077	20.688
SET	6.030	1.510	1.342	8.733	805	18.421	627	19.048
OUT	7.365	1.433	1.528	9.613	793	20.732	1.319	22.051
NOV	6.094	1.470	1.289	9.321	717	18.890	558	19.448
DEZ	8.259	1.726	989	9.475	733	21.183	652	21.835
<b>TOTAL 2001</b>	<b>80.342</b>	<b>18.191</b>	<b>17.179</b>	<b>109.123</b>	<b>8.926</b>	<b>233.760</b>	<b>9.794</b>	<b>243.554</b>
JAN	8.404	1.224	1.109	10.624	786	22.147	1.045	23.192
FEV	5.789	1.437	970	9.114	681	17.990	545	18.536
MAR	6.096	1.374	1.057	9.191	703	18.422	564	18.986
ABR	7.364	1.514	1.092	9.534	703	20.208	1.374	21.583
MAIO	7.412	1.390	1.123	9.741	775	20.442	608	21.050
JUN	6.709	1.406	1.109	9.506	732	19.463	668	20.130
JUL	8.147	1.291	1.451	11.210	763	22.862	1.541	24.403
AGO	6.255	1.330	1.377	10.844	758	20.564	758	21.322
SET	9.431	1.475	1.337	11.573	1.051	24.868	946	25.814
OUT	8.920	1.412	1.558	11.871	879	24.640	2.072	26.713
NOV	7.133	1.418	1.299	11.329	749	21.927	862	22.790
DEZ	8.689	1.729	1.170	10.827	747	23.161	747	23.908
<b>TOTAL 2002</b>	<b>90.350</b>	<b>16.999</b>	<b>14.653</b>	<b>125.366</b>	<b>9.327</b>	<b>256.696</b>	<b>11.731</b>	<b>268.426</b>
JAN	9.097	1.033	1.212	12.145	770	24.258	2.161	26.419
FEV	7.181	1.318	1.156	9.656	629	19.940	793	20.733
MAR	6.494	1.183	1.096	9.782	628	19.182	773	19.956
ABR	8.523	1.250	1.064	10.230	779	21.847	2.515	24.362
<b>TOTAL 2003</b>	<b>31.295</b>	<b>4.784</b>	<b>4.528</b>	<b>41.814</b>	<b>2.807</b>	<b>85.228</b>	<b>6.243</b>	<b>91.471</b>

(\*) CPMF, COFINS, PIS/PASEP, CSLL, CIDE-COMBUSTÍVEIS e CONTRIBUIÇÃO P/ PLANO SEGURIDADE SOCIAL DOS SERVIDORES PÚBLICOS.

(\*\*) Incluído REFIS.

**TABELA III-B**

**ARRECAÇÃO DAS RECEITAS FEDERAIS**  
**PERÍODO: JANEIRO DE 1999 A ABRIL DE 2003**  
**(A PREÇOS DE ABRIL/03 - IPCA)**

UNIDADE: R\$ MILHÕES

MÊS	I. Renda	IPI (Exceto IPI-Vinculado)	I. Importação e IPI-Vinculado	Contribuições (*)	Outros (**)	Receita Administrada	Demais Receitas	Total Geral
JAN	7.604	1.362	1.228	5.942	697	16.833	475	17.308
FEV	5.220	1.778	996	5.244	628	13.866	891	14.757
MAR	7.010	1.355	1.418	5.749	605	16.137	4.544	20.681
ABR	5.688	1.533	1.341	5.466	703	14.732	3.351	18.083
MAIO	4.110	1.569	1.274	4.952	615	12.520	1.317	13.838
JUN	4.254	1.565	1.332	5.017	585	12.754	551	13.305
JUL	6.226	1.408	1.438	5.402	570	15.045	455	15.500
AGO	5.942	1.450	1.280	6.384	396	15.452	8.844	24.295
SET	5.404	1.425	1.534	5.369	505	14.237	875	15.113
OUT	4.997	1.453	1.421	5.425	445	13.741	510	14.250
NOV	4.570	1.530	1.341	5.025	471	12.937	352	13.289
DEZ	7.066	1.571	1.337	6.280	490	16.743	648	17.392
<b>TOTAL 1998</b>	<b>68.090</b>	<b>18.000</b>	<b>15.941</b>	<b>66.255</b>	<b>6.710</b>	<b>174.997</b>	<b>22.814</b>	<b>197.811</b>
JAN	6.192	1.383	1.128	5.683	422	14.808	619	15.427
FEV	7.122	1.467	1.217	6.839	865	17.511	727	18.238
MAR	7.698	1.261	1.606	5.813	1.001	17.379	1.890	19.269
ABR	6.482	1.294	1.389	6.018	891	16.073	886	16.959
MAIO	5.070	1.291	1.327	5.117	986	13.789	781	14.570
JUN	5.343	1.247	1.535	6.290	1.081	15.496	557	16.053
JUL	5.686	1.297	1.440	9.866	583	18.872	588	19.460
AGO	4.674	1.359	1.617	6.682	521	14.854	3.966	18.820
SET	6.656	1.394	1.532	8.167	751	18.501	1.200	19.701
OUT	5.442	1.615	1.595	7.715	699	17.067	462	17.528
NOV	4.798	1.581	1.681	8.779	487	17.327	574	17.900
DEZ	7.864	1.730	1.544	8.362	522	20.023	452	20.475
<b>TOTAL 1999</b>	<b>73.028</b>	<b>16.919</b>	<b>17.611</b>	<b>85.331</b>	<b>8.809</b>	<b>201.699</b>	<b>12.701</b>	<b>214.400</b>
JAN	6.840	1.325	1.187	8.788	547	18.688	776	19.464
FEV	5.583	1.491	1.211	7.751	531	16.568	938	17.505
MAR	7.587	1.354	1.337	9.238	568	20.083	845	20.928
ABR	6.235	1.677	1.206	7.995	557	17.671	952	18.622
MAIO	5.478	1.462	1.488	8.077	644	17.149	414	17.563
JUN	5.715	1.514	1.480	8.316	698	17.722	508	18.230
JUL	6.372	1.471	1.445	8.050	590	17.928	786	18.714
AGO	5.779	1.512	1.667	8.245	698	17.901	4.574	22.475
SET	5.423	1.601	1.580	8.161	705	17.470	451	17.921
OUT	5.951	1.638	1.679	9.057	623	18.948	1.550	20.499
NOV	5.762	1.553	1.771	9.369	816	19.271	565	19.835
DEZ	7.910	1.904	1.581	9.327	782	21.504	547	22.052
<b>TOTAL 2000</b>	<b>74.635</b>	<b>18.502</b>	<b>17.633</b>	<b>102.373</b>	<b>7.759</b>	<b>220.902</b>	<b>12.907</b>	<b>233.809</b>
JAN	7.922	1.417	1.384	9.760	806	21.290	1.081	22.371
FEV	5.042	1.670	1.126	7.860	603	16.301	551	16.852
MAR	6.303	1.303	1.629	8.569	749	18.553	486	19.039
ABR	7.164	1.655	1.487	9.167	719	20.194	1.005	21.199
MAIO	6.342	1.507	1.701	9.109	784	19.443	618	20.061
JUN	6.269	1.597	1.521	9.026	676	19.090	676	19.765
JUL	6.987	1.497	1.551	9.265	753	20.054	1.143	21.197
AGO	6.564	1.403	1.631	9.226	787	19.611	1.077	20.688
SET	6.030	1.510	1.342	8.733	805	18.421	627	19.048
OUT	7.365	1.433	1.528	9.613	793	20.732	1.319	22.051
NOV	6.094	1.470	1.289	9.321	717	18.890	558	19.448
DEZ	8.259	1.726	989	9.475	733	21.183	652	21.835
<b>TOTAL 2001</b>	<b>80.342</b>	<b>18.191</b>	<b>17.179</b>	<b>109.123</b>	<b>8.926</b>	<b>233.760</b>	<b>9.794</b>	<b>243.554</b>
JAN	11.634	1.224	1.109	11.156	786	25.908	1.045	26.953
FEV	7.449	1.437	970	9.130	1.195	20.181	545	20.726
MAR	7.403	1.374	1.057	9.245	703	19.782	564	20.346
ABR	8.876	1.514	1.092	9.597	703	21.783	1.374	23.157
MAIO	7.412	1.390	1.123	9.741	775	20.442	608	21.050
JUN	6.709	1.406	1.109	9.506	732	19.463	668	20.130
JUL	8.147	1.291	1.451	11.210	763	22.862	1.541	24.403
AGO	6.255	1.330	1.377	10.844	758	20.564	758	21.322
SET	9.431	1.475	1.337	11.573	1.051	24.868	946	25.814
OUT	8.920	1.412	1.558	11.871	879	24.640	2.072	26.713
NOV	7.133	1.418	1.299	11.329	749	21.927	862	22.790
DEZ	8.689	1.729	1.170	10.827	747	23.161	747	23.908
<b>TOTAL 2002</b>	<b>98.058</b>	<b>16.999</b>	<b>14.653</b>	<b>126.029</b>	<b>9.842</b>	<b>265.582</b>	<b>11.731</b>	<b>277.313</b>
JAN	9.241	1.033	1.212	12.292	770	24.548	2.161	26.710
FEV	7.181	1.318	1.208	9.781	629	20.118	793	20.910
MAR	6.640	1.183	1.096	9.782	693	19.393	773	20.167
ABR	9.123	1.250	1.064	10.430	779	22.647	2.515	25.162
<b>TOTAL 2003</b>	<b>32.186</b>	<b>4.784</b>	<b>4.580</b>	<b>42.285</b>	<b>2.871</b>	<b>86.706</b>	<b>6.243</b>	<b>92.949</b>

(\*) CPMF, COFINS, PIS/PASEP, CSLL, CIDE-COMBUSTÍVEIS e CONTRIBUIÇÃO P/ PLANO SEGURIDADE SOCIAL DOS SERVIDORES PÚBLICO  
 (\*\*) Incluído REFIS.



**TABELA III-C**
**ARRECAÇÃO DAS RECEITAS FEDERAIS (EXCLUINDO AS RECEITAS ATÍPICAS)**
**PERÍODO: JANEIRO DE 1999 A ABRIL DE 2003**
**(A PREÇOS DE ABRIL/03 - IGP-DI)**

UNIDADE: R\$ MILHÕES

MÊS	I. Renda	IPI (Exceto IPI-Vinculado)	I. Importação e IPI-Vinculado	Contribuições (*)	Outros (**)	Receita Administrada	Demais Receitas	Total Geral
JAN	8.088	1.806	1.474	7.423	551	19.341	808	20.149
FEV	9.000	1.854	1.538	8.643	1.094	22.129	918	23.047
MAR	9.644	1.580	2.013	7.282	1.254	21.772	2.368	24.141
ABR	8.164	1.629	1.749	7.579	1.122	20.243	1.115	21.358
MAIO	6.426	1.636	1.682	6.486	1.250	17.479	989	18.468
JUN	6.717	1.568	1.929	7.907	1.359	19.480	701	20.180
JUL	7.113	1.622	1.801	12.342	729	23.607	736	24.343
AGO	5.796	1.685	2.005	8.286	646	18.419	4.917	23.336
SET	8.159	1.709	1.878	10.011	920	22.678	1.471	24.149
OUT	6.625	1.966	1.941	9.392	852	20.776	562	21.338
NOV	5.751	1.895	2.015	10.523	584	20.768	688	21.456
DEZ	9.367	2.061	1.840	9.960	622	23.850	539	24.389
<b>TOTAL 1999</b>	<b>90.850</b>	<b>21.012</b>	<b>21.865</b>	<b>105.833</b>	<b>10.982</b>	<b>250.542</b>	<b>15.813</b>	<b>266.355</b>
JAN	8.116	1.572	1.408	10.427	649	22.172	921	23.093
FEV	6.620	1.768	1.436	9.191	630	19.644	1.112	20.756
MAR	8.999	1.606	1.586	10.958	673	23.822	1.002	24.824
ABR	7.417	1.995	1.434	9.511	663	21.021	1.132	22.154
MAIO	6.474	1.728	1.759	9.545	761	20.267	490	20.757
JUN	6.707	1.777	1.737	9.760	819	20.799	596	21.395
JUL	7.430	1.715	1.685	9.388	688	20.907	917	21.824
AGO	6.706	1.754	1.934	9.567	810	20.771	5.307	26.078
SET	6.264	1.850	1.825	9.426	814	20.178	521	20.700
OUT	6.858	1.888	1.935	10.437	718	21.836	1.787	23.622
NOV	6.635	1.788	2.040	10.789	939	22.192	650	22.842
DEZ	9.094	2.189	1.818	10.723	899	24.722	629	25.351
<b>TOTAL 2000</b>	<b>87.320</b>	<b>21.630</b>	<b>20.597</b>	<b>119.720</b>	<b>9.064</b>	<b>258.331</b>	<b>15.065</b>	<b>273.396</b>
JAN	9.115	1.631	1.592	11.229	927	24.495	1.244	25.738
FEV	5.808	1.924	1.297	9.054	695	18.778	635	19.412
MAR	7.230	1.495	1.869	9.830	859	21.282	558	21.840
ABR	8.174	1.889	1.697	10.458	821	23.039	1.147	24.186
MAIO	7.233	1.719	1.940	10.389	894	22.176	705	22.881
JUN	7.084	1.805	1.719	10.199	764	21.571	764	22.335
JUL	7.873	1.687	1.748	10.440	849	22.596	1.288	23.883
AGO	7.382	1.578	1.834	10.374	885	22.053	1.211	23.264
SET	6.774	1.697	1.508	9.811	904	20.694	704	21.398
OUT	8.224	1.600	1.706	10.733	885	23.148	1.473	24.620
NOV	6.801	1.640	1.438	10.402	800	21.081	623	21.704
DEZ	9.260	1.935	1.109	10.624	822	23.751	731	24.482
<b>TOTAL 2001</b>	<b>90.956</b>	<b>20.600</b>	<b>19.457</b>	<b>123.543</b>	<b>10.105</b>	<b>264.662</b>	<b>11.082</b>	<b>275.744</b>
JAN	9.454	1.377	1.247	11.952	884	24.913	1.175	26.089
FEV	6.524	1.619	1.093	10.271	767	20.274	615	20.889
MAR	6.904	1.556	1.197	10.409	796	20.862	639	21.500
ABR	8.348	1.716	1.238	10.808	797	22.907	1.558	24.465
MAIO	8.328	1.561	1.262	10.944	871	22.966	683	23.649
JUN	7.440	1.559	1.230	10.542	812	21.582	740	22.323
JUL	8.958	1.420	1.596	12.326	839	25.138	1.694	26.833
AGO	6.763	1.438	1.489	11.725	819	22.234	819	23.053
SET	10.006	1.565	1.419	12.279	1.116	26.384	1.004	27.387
OUT	9.200	1.457	1.607	12.245	907	25.415	2.138	27.553
NOV	7.161	1.423	1.304	11.374	752	22.014	866	22.880
DEZ	8.673	1.725	1.167	10.806	746	23.117	746	23.863
<b>TOTAL 2002</b>	<b>97.758</b>	<b>18.417</b>	<b>15.850</b>	<b>135.678</b>	<b>10.105</b>	<b>277.807</b>	<b>12.676</b>	<b>290.484</b>
JAN	9.087	1.032	1.211	12.132	769	24.230	2.159	26.389
FEV	7.172	1.316	1.154	9.643	628	19.914	792	20.706
MAR	6.458	1.176	1.090	9.728	625	19.076	769	19.845
ABR	8.523	1.250	1.064	10.230	779	21.847	2.515	24.362
<b>TOTAL 2003</b>	<b>31.239</b>	<b>4.775</b>	<b>4.519</b>	<b>41.733</b>	<b>2.802</b>	<b>85.067</b>	<b>6.235</b>	<b>91.303</b>

(\*) CPMF, COFINS, PIS/PASEP, CSLL, CIDE-COMBUSTÍVEIS e CONTRIBUIÇÃO P/ PLANO SEGURIDADE SOCIAL DOS SERVIDORES PÚBLICOS.

(\*\*) Incluído REFIS.

**TABELA III-D**
**ARRECAÇÃO DAS RECEITAS FEDERAIS**  
**PERÍODO: JANEIRO DE 1999 A ABRIL DE 2003**  
**(A PREÇOS DE ABRIL/03 - IGP-DI)**

UNIDADE: R\$ MILHÕES

MÊS	I. Renda	IPI (Exceto IPI-Vinculado)	I. Importação e IPI-Vinculado	Contribuições (*)	Outros (**)	Receita Administrada	Demais Receitas	Total Geral
JAN	8.088	1.806	1.474	7.423	551	19.341	808	20.149
FEV	9.000	1.854	1.538	8.643	1.094	22.129	918	23.047
MAR	9.644	1.580	2.013	7.282	1.254	21.772	2.368	24.141
ABR	8.164	1.629	1.749	7.579	1.122	20.243	1.115	21.358
MAIO	6.426	1.636	1.682	6.486	1.250	17.479	989	18.468
JUN	6.717	1.568	1.929	7.907	1.359	19.480	701	20.180
JUL	7.113	1.622	1.801	12.342	729	23.607	736	24.343
AGO	5.796	1.685	2.005	8.286	646	18.419	4.917	23.336
SET	8.159	1.709	1.878	10.011	920	22.678	1.471	24.149
OUT	6.625	1.966	1.941	9.392	852	20.776	562	21.338
NOV	5.751	1.895	2.015	10.523	584	20.768	688	21.456
DEZ	9.367	2.061	1.840	9.960	622	23.850	539	24.389
<b>TOTAL 1999</b>	<b>90.850</b>	<b>21.012</b>	<b>21.865</b>	<b>105.833</b>	<b>10.982</b>	<b>250.542</b>	<b>15.813</b>	<b>266.355</b>
JAN	8.116	1.572	1.408	10.427	649	22.172	921	23.093
FEV	6.620	1.768	1.436	9.191	630	19.644	1.112	20.756
MAR	8.999	1.606	1.586	10.958	673	23.822	1.002	24.824
ABR	7.417	1.995	1.434	9.511	663	21.021	1.132	22.154
MAIO	6.474	1.728	1.759	9.545	761	20.267	490	20.757
JUN	6.707	1.777	1.737	9.760	819	20.799	596	21.395
JUL	7.430	1.715	1.685	9.388	688	20.907	917	21.824
AGO	6.706	1.754	1.934	9.567	810	20.771	5.307	26.078
SET	6.264	1.850	1.825	9.426	814	20.178	521	20.700
OUT	6.858	1.888	1.935	10.437	718	21.836	1.787	23.622
NOV	6.635	1.788	2.040	10.789	939	22.192	650	22.842
DEZ	9.094	2.189	1.818	10.723	899	24.722	629	25.351
<b>TOTAL 2000</b>	<b>87.320</b>	<b>21.630</b>	<b>20.597</b>	<b>119.720</b>	<b>9.064</b>	<b>258.331</b>	<b>15.065</b>	<b>273.396</b>
JAN	9.115	1.631	1.592	11.229	927	24.495	1.244	25.738
FEV	5.808	1.924	1.297	9.054	695	18.778	635	19.412
MAR	7.230	1.495	1.869	9.830	859	21.282	558	21.840
ABR	8.174	1.889	1.697	10.458	821	23.039	1.147	24.186
MAIO	7.233	1.719	1.940	10.389	894	22.176	705	22.881
JUN	7.084	1.805	1.719	10.199	764	21.571	764	22.335
JUL	7.873	1.687	1.748	10.440	849	22.596	1.288	23.883
AGO	7.382	1.578	1.834	10.374	885	22.053	1.211	23.264
SET	6.774	1.697	1.508	9.811	904	20.694	704	21.398
OUT	8.224	1.600	1.706	10.733	885	23.148	1.473	24.620
NOV	6.801	1.640	1.438	10.402	800	21.081	623	21.704
DEZ	9.260	1.935	1.109	10.624	822	23.751	731	24.482
<b>TOTAL 2001</b>	<b>90.956</b>	<b>20.600</b>	<b>19.457</b>	<b>123.543</b>	<b>10.105</b>	<b>264.662</b>	<b>11.082</b>	<b>275.744</b>
JAN	13.087	1.377	1.247	12.549	884	29.144	1.175	30.320
FEV	8.394	1.619	1.093	10.288	1.347	22.742	615	23.357
MAR	8.383	1.556	1.197	10.470	796	22.402	639	23.041
ABR	10.062	1.716	1.238	10.879	797	24.692	1.558	26.250
MAIO	8.328	1.561	1.262	10.944	871	22.966	683	23.649
JUN	7.440	1.559	1.230	10.542	812	21.582	740	22.323
JUL	8.958	1.420	1.596	12.326	839	25.138	1.694	26.833
AGO	6.763	1.438	1.489	11.725	819	22.234	819	23.053
SET	10.006	1.565	1.419	12.279	1.116	26.384	1.004	27.387
OUT	9.200	1.457	1.607	12.245	907	25.415	2.138	27.553
NOV	7.161	1.423	1.304	11.374	752	22.014	866	22.880
DEZ	8.673	1.725	1.167	10.806	746	23.117	746	23.863
<b>TOTAL 2002</b>	<b>106.455</b>	<b>18.417</b>	<b>15.850</b>	<b>136.426</b>	<b>10.685</b>	<b>287.832</b>	<b>12.676</b>	<b>300.508</b>
JAN	9.231	1.032	1.211	12.278	769	24.520	2.159	26.679
FEV	7.172	1.316	1.206	9.768	628	20.091	792	20.883
MAR	6.603	1.176	1.090	9.728	689	19.286	769	20.055
ABR	9.123	1.250	1.064	10.430	779	22.647	2.515	25.162
<b>TOTAL 2003</b>	<b>32.129</b>	<b>4.775</b>	<b>4.571</b>	<b>42.204</b>	<b>2.866</b>	<b>86.544</b>	<b>6.235</b>	<b>92.780</b>

(\*) CPMF, COFINS, PIS/PASEP, CSLL, CIDE-COMBUSTÍVEIS e CONTRIBUIÇÃO P/ PLANO SEGURIDADE SOCIAL DOS SERVIDORES PÚBLICOS.

(\*\*) Incluído REFIS.



**TABELA IV**
**CONVERSÃO DE DEPÓSITOS JUDICIAIS EM RENDA DA UNIÃO**
**PERÍODO: JANEIRO DE 1999 A ABRIL DE 2003**
**(A PREÇOS CORRENTES)**

UNIDADE: R\$ MILHARES

<b>MÊS</b>	<b>COFINS/ FINSOCIAL</b>	<b>IRPJ</b>	<b>PIS/PASEP</b>	<b>CSLL</b>	<b>TOTAL</b>
JAN	24.925	2.274	10.163	7.872	45.234
FEV	40.798	2.596	11.522	7.856	62.773
MAR	46.862	2.112	13.119	4.098	66.191
ABR	47.943	13.732	3.946	1.892	67.513
MAIO	24.192	395	6.037	4.396	35.020
JUN	37.675	11.622	15.720	11.300	76.317
JUL	30.186	2.302	16.110	16.232	64.830
AGO	41.212	5.494	7.689	11.625	66.021
SET	36.204	4.129	5.152	89.076	134.562
OUT	49.989	1.983	3.371	13.887	69.230
NOV	735.156	1.217	41.795	322.293	1.100.461
DEZ	30.314	3.811	1.047	46.121	81.293
<b>TOTAL 1999</b>	<b>1.145.456</b>	<b>51.667</b>	<b>135.672</b>	<b>536.648</b>	<b>1.869.443</b>
JAN	30.426	3.423	12.735	8.923	55.507
FEV	35.842	2.515	9.921	3.008	51.286
MAR	16.938	19.162	14.007	3.139	53.246
ABR	28.646	3.144	3.164	2.435	37.389
MAIO	18.625	11.699	13.011	18.955	62.289
JUN	65.660	9.212	14.663	13.522	103.057
JUL	14.885	1.220	35.944	20.615	72.664
AGO	36.463	1.359	6.059	13.036	56.917
SET	24.905	9.245	4.350	8.630	47.130
OUT	9.088	1.892	4.642	4.368	19.990
NOV	24.007	1.459	1.459	6.264	33.189
DEZ	12.256	1.680	7.611	3.250	24.797
<b>TOTAL 2000</b>	<b>317.739</b>	<b>66.012</b>	<b>127.566</b>	<b>106.145</b>	<b>617.462</b>
JAN	27.105	626	3.954	4.393	36.078
FEV	19.901	1.154	2.611	1.636	25.302
MAR	48.021	458	2.817	3.664	54.961
ABR	33.299	2.019	5.039	3.607	43.965
MAIO	78.653	839	5.726	2.986	88.204
JUN	17.181	5.820	8.976	2.215	34.192
JUL	35.400	2.529	3.031	3.698	44.658
AGO	23.545	3.543	9.193	7.350	43.632
SET	12.862	15.367	9.223	18.043	55.495
OUT	25.092	5.563	5.519	17.256	53.429
NOV	30.427	966	5.222	9.774	46.389
DEZ	10.058	1.221	2.696	1.812	15.787
<b>TOTAL 2001</b>	<b>361.545</b>	<b>40.104</b>	<b>64.008</b>	<b>76.435</b>	<b>542.092</b>
JAN	4.085	1.227	27.179	5.396	37.886
FEV	2.305	355	4.602	390	7.651
MAR	10.125	344	8.147	8.863	27.479
ABR	17.767	3.180	7.587	8.426	36.960
MAIO	16.518	5.371	25.834	6.086	53.809
JUN	13.616	648	1.706	21.841	37.811
JUL	9.086	40.060	2.250	1.750	53.146
AGO	85.507	1.948	3.848	3.361	94.664
SET	27.013	3.025	8.045	10.867	48.951
OUT	7.648	1.064	5.389	8.216	22.318
NOV	8.464	843	1.730	1.896	12.933
DEZ	13.940	28.925	13.507	875	57.248
<b>TOTAL 2002</b>	<b>216.073</b>	<b>86.990</b>	<b>109.826</b>	<b>77.968</b>	<b>490.857</b>
JAN	3.432	340	4.861	688	9.320
FEV	11.587	1.687	1.226	18.364	32.863
MAR	53.364	435	5.731	4.621	64.151
ABR	15.808	2.372	3.320	6.089	27.589
<b>TOTAL 2003</b>	<b>84.191</b>	<b>4.833</b>	<b>15.137</b>	<b>29.762</b>	<b>133.923</b>

**TABELA IV-A**
**CONVERSÃO DE DEPÓSITOS JUDICIAIS EM RENDA DA UNIÃO**
**PERÍODO: JANEIRO DE 1999 A ABRIL DE 2003**
**(A PREÇOS DE ABRIL/03 - IPCA)**

UNIDADE: R\$ MILHARES

<b>MÊS</b>	<b>COFINS/ FINSOCIAL</b>	<b>IRPJ</b>	<b>PIS/PASEP</b>	<b>CSLL</b>	<b>TOTAL</b>
JAN	36.754	3.353	14.986	11.608	66.701
FEV	59.534	3.789	16.814	11.464	91.601
MAR	67.639	3.048	18.936	5.915	95.538
ABR	68.814	19.710	5.664	2.715	96.904
MAIO	34.620	565	8.639	6.291	50.115
JUN	53.812	16.600	22.453	16.140	109.006
JUL	42.650	3.252	22.763	22.934	91.599
AGO	57.905	7.719	10.804	16.334	92.763
SET	50.712	5.784	7.217	124.770	188.483
OUT	69.197	2.745	4.666	19.223	95.831
NOV	1.008.059	1.669	57.310	441.934	1.508.973
DEZ	41.319	5.195	1.427	62.865	110.806
<b>TOTAL 1999</b>	<b>1.591.016</b>	<b>73.429</b>	<b>191.679</b>	<b>742.194</b>	<b>2.598.319</b>
JAN	41.216	4.637	17.251	12.088	75.192
FEV	48.490	3.403	13.422	4.069	69.384
MAR	22.864	25.867	18.909	4.237	71.878
ABR	38.508	4.227	4.253	3.273	50.260
MAIO	25.034	15.725	17.488	25.478	83.725
JUN	88.054	12.354	19.663	18.134	138.204
JUL	19.645	1.610	47.438	27.208	95.902
AGO	47.501	1.770	7.893	16.983	74.148
SET	32.370	12.016	5.653	11.217	61.257
OUT	11.795	2.456	6.025	5.670	25.946
NOV	31.060	1.888	1.888	8.104	42.939
DEZ	15.764	2.161	9.790	4.180	31.894
<b>TOTAL 2000</b>	<b>422.300</b>	<b>88.115</b>	<b>169.674</b>	<b>140.641</b>	<b>820.730</b>
JAN	34.664	801	5.057	5.618	46.140
FEV	25.336	1.469	3.324	2.082	32.211
MAR	60.902	581	3.573	4.647	69.704
ABR	41.988	2.546	6.354	4.548	55.436
MAIO	98.770	1.053	7.190	3.749	110.764
JUN	21.464	7.270	11.214	2.767	42.715
JUL	43.644	3.117	3.737	4.560	55.058
AGO	28.827	4.338	11.256	8.999	53.419
SET	15.703	18.761	11.260	22.029	67.753
OUT	30.382	6.736	6.682	20.894	64.694
NOV	36.583	1.161	6.279	11.752	55.774
DEZ	12.015	1.459	3.220	2.165	18.858
<b>TOTAL 2001</b>	<b>450.277</b>	<b>49.293</b>	<b>79.146</b>	<b>93.811</b>	<b>672.526</b>
JAN	4.855	1.458	32.298	6.412	45.022
FEV	2.729	421	5.449	462	9.060
MAR	11.917	405	9.589	10.432	32.343
ABR	20.746	3.713	8.859	9.840	43.158
MAIO	19.247	6.259	30.103	7.091	62.701
JUN	15.799	751	1.980	25.344	43.875
JUL	10.419	45.938	2.581	2.007	60.944
AGO	97.420	2.219	4.384	3.829	107.852
SET	30.557	3.422	9.100	12.293	55.372
OUT	8.540	1.188	6.018	9.174	24.919
NOV	9.173	914	1.875	2.055	14.017
DEZ	14.798	30.705	14.339	929	60.770
<b>TOTAL 2002</b>	<b>246.200</b>	<b>97.392</b>	<b>126.575</b>	<b>89.868</b>	<b>560.035</b>
JAN	3.563	353	5.046	714	9.676
FEV	11.843	1.724	1.253	18.770	33.590
MAR	53.882	439	5.786	4.666	64.773
ABR	15.808	2.372	3.320	6.089	27.589
<b>TOTAL 2003</b>	<b>85.096</b>	<b>4.888</b>	<b>15.405</b>	<b>30.239</b>	<b>135.628</b>

**TABELA IV-B**
**CONVERSÃO DE DEPÓSITOS JUDICIAIS EM RENDA DA UNIÃO**
**PERÍODO: JANEIRO DE 1999 A ABRIL DE 2003**
**(A PREÇOS DE ABRIL/03 - IGP-DI)**

UNIDADE: R\$ MILHARES

<b>MÊS</b>	<b>COFINS/ FINSOCIAL</b>	<b>IRPJ</b>	<b>PIS/PASEP</b>	<b>CSLL</b>	<b>TOTAL</b>
JAN	48.004	4.380	19.574	15.161	87.118
FEV	75.234	4.788	21.248	14.488	115.758
MAR	84.739	3.819	23.723	7.410	119.690
ABR	86.668	24.823	7.134	3.420	122.045
MAIO	43.882	716	10.950	7.974	63.522
JUN	67.648	20.869	28.226	20.290	137.033
JUL	53.352	4.068	28.475	28.689	114.585
AGO	71.800	9.571	13.397	20.254	115.022
SET	62.162	7.090	8.846	152.940	231.039
OUT	84.238	3.342	5.680	23.401	116.660
NOV	1.208.261	2.001	68.692	529.703	1.808.657
DEZ	49.217	6.188	1.700	74.881	131.986
<b>TOTAL 1999</b>	<b>1.935.206</b>	<b>91.654</b>	<b>237.645</b>	<b>898.612</b>	<b>3.163.116</b>
JAN	48.899	5.502	20.468	14.341	89.210
FEV	57.496	4.035	15.915	4.825	82.270
MAR	27.122	30.683	22.429	5.026	85.261
ABR	45.810	5.028	5.059	3.894	59.791
MAIO	29.586	18.584	20.668	30.110	98.948
JUN	103.342	14.499	23.077	21.282	162.201
JUL	22.909	1.878	55.321	31.729	111.838
AGO	55.117	2.054	9.159	19.706	86.036
SET	37.388	13.879	6.530	12.956	70.753
OUT	13.592	2.830	6.943	6.534	29.899
NOV	35.768	2.174	2.174	9.333	49.448
DEZ	18.122	2.484	11.254	4.805	36.666
<b>TOTAL 2000</b>	<b>495.151</b>	<b>103.631</b>	<b>198.998</b>	<b>164.541</b>	<b>962.321</b>
JAN	39.883	922	5.818	6.464	53.086
FEV	29.185	1.692	3.829	2.399	37.105
MAR	69.862	667	4.099	5.331	79.959
ABR	47.903	2.905	7.249	5.189	63.246
MAIO	112.652	1.202	8.201	4.276	126.331
JUN	24.254	8.215	12.671	3.127	48.267
JUL	49.176	3.513	4.211	5.138	62.037
AGO	32.416	4.878	12.657	10.120	60.071
SET	17.641	21.076	12.649	24.747	76.114
OUT	33.922	7.520	7.461	23.329	72.233
NOV	40.825	1.296	7.007	13.115	62.242
DEZ	13.471	1.635	3.611	2.427	21.144
<b>TOTAL 2001</b>	<b>511.191</b>	<b>55.521</b>	<b>89.463</b>	<b>105.661</b>	<b>761.836</b>
JAN	5.461	1.640	36.332	7.213	50.646
FEV	3.075	474	6.140	520	10.210
MAR	13.496	459	10.859	11.814	36.627
ABR	23.517	4.209	10.043	11.154	48.923
MAIO	21.624	7.032	33.821	7.967	70.443
JUN	17.520	833	2.196	28.104	48.653
JUL	11.456	50.511	2.837	2.207	67.012
AGO	105.329	2.400	4.740	4.140	116.609
SET	32.420	3.630	9.655	13.042	58.748
OUT	8.808	1.225	6.207	9.462	25.702
NOV	9.209	918	1.883	2.063	14.073
DEZ	14.770	30.646	14.311	928	60.654
<b>TOTAL 2002</b>	<b>266.685</b>	<b>103.976</b>	<b>139.024</b>	<b>98.614</b>	<b>608.300</b>
JAN	3.559	352	5.040	713	9.665
FEV	11.827	1.722	1.251	18.745	33.546
MAR	53.583	437	5.754	4.640	64.414
ABR	15.808	2.372	3.320	6.089	27.589
<b>TOTAL 2003</b>	<b>84.777</b>	<b>4.883</b>	<b>15.366</b>	<b>30.188</b>	<b>135.213</b>

**GRÁFICO I-A**  
**ARRECADAÇÃO DOS IMPOSTOS E CONTRIBUIÇÕES ADMINISTRADOS PELA SRF**  
**PERÍODO: JANEIRO DE 2000 A ABRIL DE 2003**  
**(A PREÇOS DE ABRIL/03 - IPCA)**

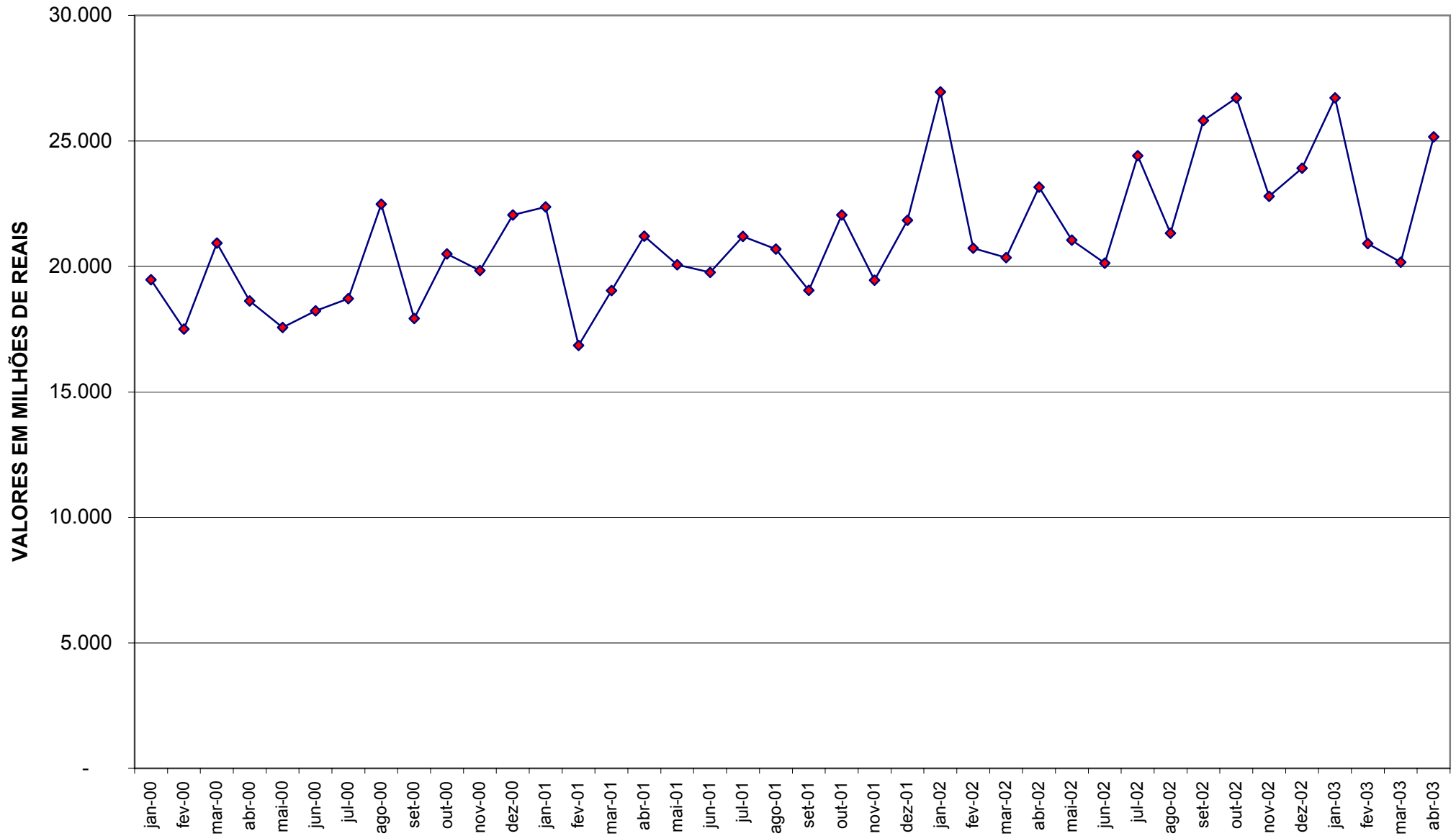

**GRÁFICO I-B**  
**ARRECADAÇÃO DOS IMPOSTOS E CONTRIBUIÇÕES ADMINISTRADOS PELA SRF**  
**PERÍODO: JANEIRO DE 2000 A ABRIL DE 2003**  
**(A PREÇOS DE ABRIL/03 - IGP-DI)**

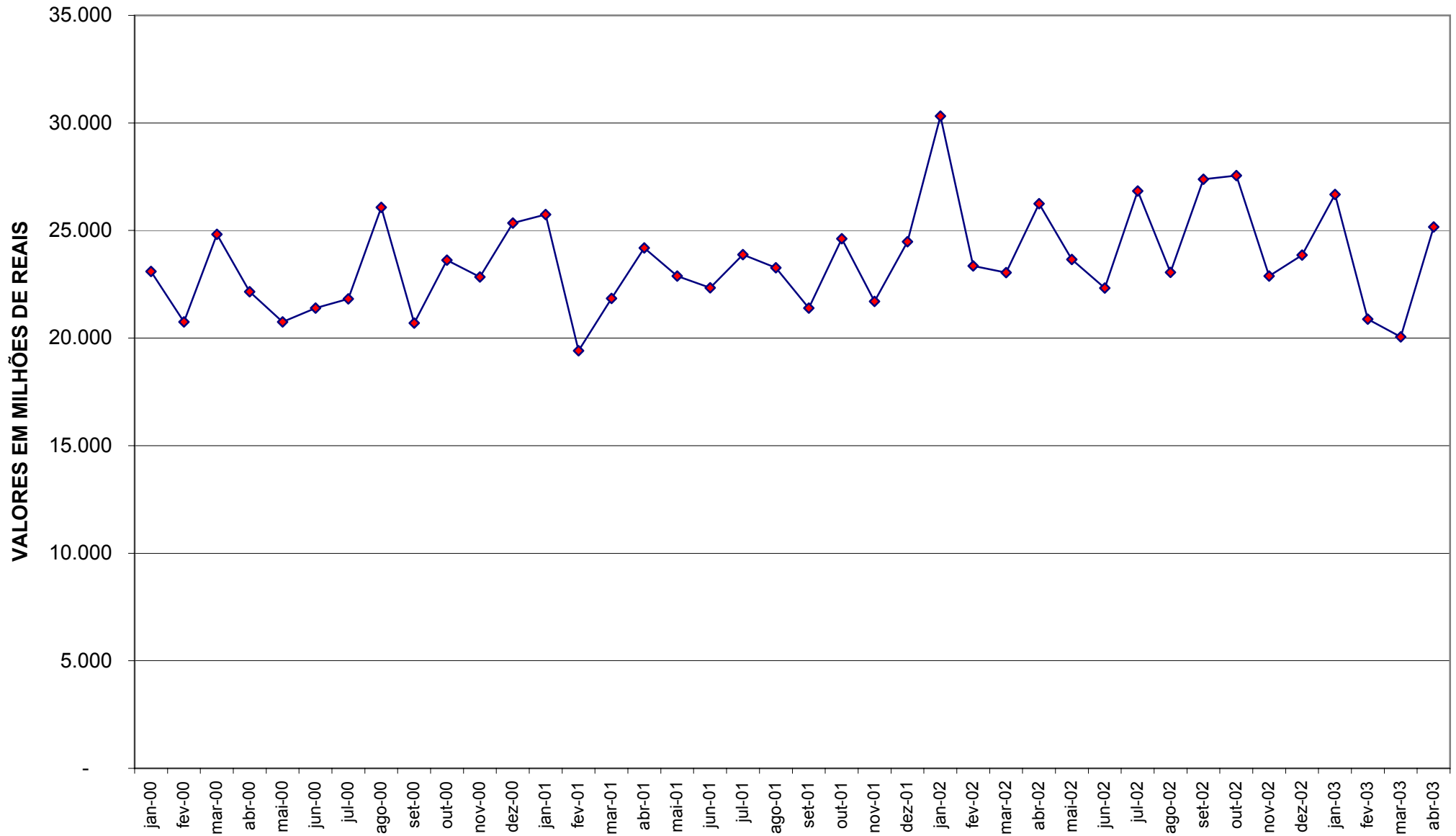

**GRÁFICO II-A**  
**ARRECAÇÃO DO I. RENDA, IPI (EXCETO VINCULADO) E CONTRIBUIÇÕES ADMINISTRADOS PELA SRF**  
**PERÍODO: JANEIRO DE 2000 A ABRIL DE 2003**  
**(A PREÇOS DE ABRIL/03 - IPCA)**

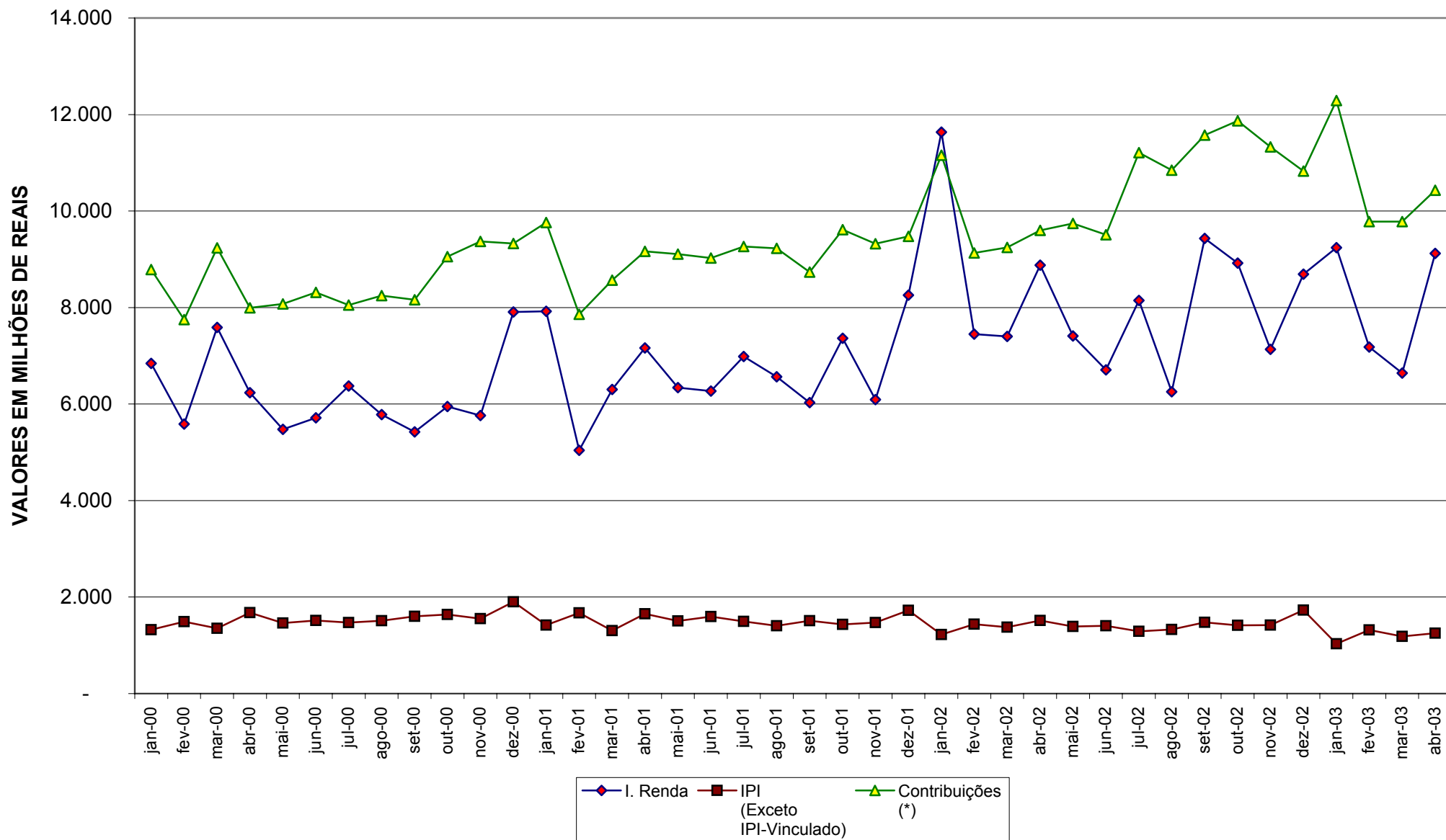

**GRÁFICO II-B**  
**ARRECAÇÃO DO I. RENDA, IPI (EXCETO VINCULADO) E CONTRIBUIÇÕES ADMINISTRADAS PELA SRF**  
**PERÍODO: JANEIRO DE 2000 A ABRIL DE 2003**  
**(A PREÇOS DE ABRIL/03 - IGP-DI)**

