



Receita Federal

Coordinação General de Política Tributaria

ESTUDIOS TRIBUTARIOS 15

Carga Tributaria en Brasil

2005

BRASÍLIA – AGOSTO 2006

SECRETARIO GENERAL DE HACIENDA PÚBLICA FEDERAL □ □

Jorge Antônio Deher Rachid

COORDINADOR GENERAL DE POLÍTICA TRIBUTARIA

Raimundo Elói de Carvalho

COORDINADOR DE ESTÚDIOS ECONÓMICOS

Jefferson José Rodrigues

JEFE DE LA DIVISIÓN DE ESTÚDIOS TRIBUTARIOS

Roberto Name Ribeiro

Estudios Tributarios 15

Carga Tributaria en Brasil - 2005

Responsable

Irailson Calado Santana

Equipo Técnico

Aloísio Flávio Ferreira de Almeida

André Rogério Vasconcelos

Eduardo Nakama

Luis Fernando Wasilewiski

Wilson Massatoshi Kitazawa

Jorge Luiz Fonseca Frischeisen

Se autoriza la reproducción total o parcial de esta publicación si citada la fuente.

Esplanada dos Ministérios

Edifício Sede do Ministério da Fazenda, 7º andar, sala 705

Brasília – DF CEP - 70.048-900

Brasil

Tel.: Voz : (061) 412.2750/2751

Fax : (061) 412.1728

Home Page : <http://www.receita.fazenda.gov.br>

SUMARIO

1. Consideraciones Iniciales.....	1
2. Desempeño de la Economía..	1
3. Recaudación Tributaria.....	3
4. Notas Explicativas y Fuente de Datos.....	5
5. Siglas y Abreviaturas Utilizadas.....	6
7. Anexos	
Tabla 1 Carga Tributaria Bruta 2004 y 2005.....	7
Tabla 2 Carga Tributaria 2001 a 2005.....	8
Tabla 3 Carga Tributaria en Dólares.....	9
Gráfico 1 Carga Tributaria por Esfera de Gobierno.....	10
Tabla 4 Participación Respecto a los Ingresos en el CTB 2001 a 2005.....	11
Tabla 5 Distribución de la CTB por Nivel de Gobierno.....	12
Tabla 6 Ingreso Tributario Disponible (después de Transf. Constitucionales).....	12
Gráfico II Distribución de la CTB por Nivel de Gobierno.....	13
Gráfico III Receta Tributaria Disponible (después de Transf. Constitucionales)	13
Tabla 7 Discriminación de la CTB por Tributo - 2005.....	14
Gráfico IV Variación Real de Recaudación 2005/2004.....	15
Tabal 8 Relación de Medidas de Exención Tributaria.....	16

CARGA TRIBUTARIA EN BRASIL – 2005

1. CONSIDERACIONES INICIALES

La Carga Tributaria Brasileña, en el 2005, fue de 37,37% del PIB, que corresponde, en la parcela con respecto a la Nación, a un aumento de 1,18 punto porcentual en relación al año anterior. Este resultado, sin embargo, no fue resultado de la creación de ningún tributo o contribución, de aumento de alícuotas o de ampliación de base de cálculo en lo que toca a los tributos y contribuciones federales, sino, al contrario, se adoptaron diversas medidas de exención tributaria (Tabla 8).

Así, el resultado de la parcela correspondiente a la Nación se puede atribuir, principalmente, a mayor rentabilidad de sectores importantes de la economía, observada especialmente e en el 2005, con reflejo positivo en el Impuesto sobre la renta y en la Contribución sobre el Lucro Líquido (ver cuadro 01), a la elevación continua del grado de eficiencia de la administración tributaria, a la adopción de medidas legales que permitieron mayor eficiencia en el control, como la obligatoriedad de retención en la fuente en los pagos efectuados a empresas prestadoras de servicios y a la recuperación de deudas en atraso por el trabajo de fiscalización y cobranza.

Cuadro 01

Desglose de la Carga Tributaria (% del PIB)			
	2004	2005	Var. (p.p.)
Total	35,88	37,37	1,49
Nación	25,00	26,18	1,18
SRF	17,13	17,96	0,83
IR/CSLL	7,31	8,08	0,76
Otros SRF	4,32	4,30	(0,30)
Seguridad Social	5,31	5,60	0,29
Demás	2,56	2,62	0,06
Estados/Municipios	10,88	11,20	0,32

2. EL DESEMPEÑO DE LA ECONOMIA EN EL 2005

El PIB, a precios de mercado, acumulado en los cuatro trimestres de 2005, presentó crecimiento real de **2,3%**, en relación al año anterior, resultado del desempeño positivo de la Industria (+2,5%), de los Servicios (+2,0%) y de la Agropecuaria (+0,8%). El crecimiento real del PIB *per capita* en el 2005 llegó a un 0,8% en el 2005, contra 3,40, en el 2004.

La industria fue el principal destaque en el análisis del **crecimiento de la economía**. El PIB industrial creció un 2,5%. El sector industrial vinculado a la extracción mineral fue el que presentó mejor desempeño (+10,9%, contra - 0,70%, en el 2004), donde se destaca la extracción de petróleo. El sector agropecuario creció un 0,8%, no obstante la quiebra de cosechas y la fiebre aftosa. El sector de servicios creció 2,0%, donde se destaca la desaceleración del sub-sector de comercio, cuyo crecimiento, en el 2004, fue de un 7,9%, y en el 2005, de un 3,3%.

Cuadro O2

Tasas de Crecimiento del PIB 2005

Sector	Participación en el PIB 2005	Tasa de Crecimiento
Agropecuaria	8,4%	+ 0,8%
Industria	40,0%	+ 2,5%
Servicios	57,0%	+ 2,0%
Total:.....		+ 2,3%

Fuente: IBGE

En marcos reales, la elevación de un 5,3% de la masa salarial contribuyó para el aumento de un 3,1% del consumo de las familias. La expansión de la masa salarial es compatible con la reducción de la tasa media de desempleo, que se retrajo de un 11,5%, en el 2004, a un 9,8%, en el 2005. El comportamiento de la masa salarial es importante desde el punto de vista tributario porque se refleja directamente sobre, por lo menos, dos bases de incidencia: renta y consumo.

En el ámbito externo, las exportaciones y las importaciones de bienes y servicios presentaron un crecimiento de un 11,6% y un 9,5%, respectivamente, en el 2005. El superávit comercial alcanzó US 44,76 mil millones y la corriente de comercio llegó a los US\$ 191,85 mil millones. Aunque la tributación sobre las exportaciones prácticamente inexistente, el comportamiento del sector exportador tiene importantes reflejos sobre diversos sectores internos de la economía, generando impactos en la recaudación de los impuestos sobre la renta y contribuciones para el INSS. Las importaciones se reflejan directamente en la tributación del consumo.

Los índices de inflación indicaron reducción en la variación de los precios en el 2005, en relación al 2004. El índice Nacional de Precios al Consumidor Amplio (IPCA), que orienta a la conducción de la política monetaria del Banco Central y que considera las familias con rendimiento entre 1 a 40 salarios mínimos, llegó a 5,59% (7,60%, en el 2004). El índice General de Precios – Disponibilidad Interna (IGP-DI), calculado por la

Fundação Getúlio Vargas (FGV), obtuvo el menor valor desde el inicio del cálculo de la serie en el 1944: el 1,22%, en el 2005 (el 12,13%, en el 2004).

3. RECAUDACIÓN TRIBUTARIA

La recaudación tributaria agregada de tributos y contribuciones en Brasil, en el 2005, fue de **R\$ 724,11 mil millones**, representando aumento nominal de R\$ 90,3 mil millones (+14,24%) en relación al año anterior. Utilizando el deflactor implícito del PIB (7,21%), se verifica un crecimiento real de los ingresos tributarios de 6,56% (RS 44,59 mil millones). Tal resultado fue determinado, especialmente, por el crecimiento económico, por el mayor aumento de lucro de las empresas y por la mejoría en la eficiencia de la Administración Tributaria.

El crecimiento real de ingresos, en valores absolutos, se concentró, básicamente, en el Impuesto sobre la renta de Persona Jurídica (IRPJ), en la CSLL, en la contribución a la seguridad social y en el ICMS. Considerados en conjunto, tales tributos respondieron por cerca de un 60% del aumento real de la recaudación. También presentó aumento la COFINS.

A lo largo del 2005, la legislación tributaria permaneció relativamente estable, sin ocurrir aumento de alícuotas o ampliación de base de cálculo.

El IRPJ y la CSLL inciden sobre el resultado positivo de las empresas. Considerando los balances divulgados, se puede afirmar que el buen resultado de esos dos tributos (+R\$ 12,96 mil millones) refleja aumento de mayor lucro de gran parcela de las empresas en el 2005. Sectores como el de combustibles, electricidad, metalurgia básica y financiero contribuyeron a elevar la base impositiva y, en consecuencia, el tributo debido.

Explican el aumento real de R\$ 7,91 mil millones en la recaudación de contribuciones para el INSS la recaudación de órganos del Poder Público, la retención de 11% sobre nota fiscal de prestación de servicios y parcelaciones concedidas, combinado con el esfuerzo emprendido por las acciones de recuperación de créditos. También es de importancia destacar la recaudación de las empresas en general, que reflejó la expansión de la masa salarial.

La recaudación del ICMS contribuyó en R\$ 6,56 mil millones, en marcos reales, en el aumento de la recaudación tributaria.

Vale destaque también el aumento real de R\$ 3,60 mil millones de reales en COFINS. Distinto de los demás aumentos, la evolución de la recaudación de COFINS sobre las importaciones en el 2004 sólo ocurrió a partir de abril, contra la incidencia durante todo el 2005, o sea, la base para comparación está reducida. Segundo, ocurrió también homologación de compensaciones efectuadas por instituciones financieras, con

consecuente apropiación en la recaudación bruta de COFINS y efecto apenas en al recaudación bruta.

4. NOTAS EXPLICATIVAS Y FUENTES DE DATOS

1. Los ingresos tributarios administrados por la SRF no incluyen los valores respecto a los aumentos legales (multas, intereses y corrección monetaria) y, por consiguiente, difieren de los valores divulgados mensualmente por esta Secretaría.
2. Los valores del Impuesto sobre la Renta Retenido en la Fuente (IRRF) cobrados por los Estados, incidente sobre los ingresos pagados por ellos, sus fundaciones y autarquías, se obtuvieron de la Secretaría de Tesoro Nacional.
3. Los valores de la contribución para la seguridad social de los estados y de los municipios hasta el 2003 se obtuvieron del IBGE (Sistema de Cuentas Nacionales). Para los años 2004 y 2005 tales valores se estimaron.
4. Los tributos de los estados tuvieron como fuente el CONFAZ.
5. La recaudación total de los tributos municipales se obtuvieron de la SNT.
6. Al calcular el flujo de ingreso entre las esferas de gobierno, se consideran como transferencias a los Estados los recursos destinados a los Fondos (FNE, FNO y FCO). Los valores transferidos para los fondos regionales tuvieron como fuente el Ministerio de Integración Nacional, a través de los respectivos Consejos deliberativos. Las demás transferencias constitucionales tuvieron como fuente la STN.
7. Recaudaciones del INSS y del Sistema "S": Informe de la Seguridad Social, publicado mensualmente por este Órgano.
8. Recaudación del FGTS: Caixa Econômica Federal.
9. Recaudación del *Salario Educação*: FNDE.
10. A partir de 2004, la Contribución para la *Seguridade Social do Servidor Público* la comenzó a administrar el MPOG, y esta misma alteración se hizo en los años anteriores para efectos de comparación.
11. A partir de 2004, el principal de la deuda activa se incorporó a la recaudación de los respectivos tributos, y la misma alteración se hizo en los años anteriores para efectos de comparación.

5. Siglas y Abreviaturas Utilizadas

Sigla	Significado
CIDE	Contribución de Intervención en el Dominio Económico
COFINS	Contribución para el Financiamiento de la Seguridad Social
CTB	Carga Tributaria Bruta
CPMF	Contribución Provisoria sobre Movimiento Financiero
CSLL	Contribución Social sobre Lucro Líquido
DPC	Dirección de Puertos y Costas del Ministerio de Defensa
FCO	Fondo de Financiamiento del Centro Oeste
FGTS	Fondo de Garantía del Tiempo de Servicio
FNDE	Fondo Nacional para el Desarrollo de la Educación
FNE	Fondo de Financiamiento del Noreste
FNO	Fondo de Financiamiento del Norte
FPE	Fondo de Participación de los Estados
FPM	Fondo de Participación de los Municipios
FUNDAF	Fondo Especial de Desarrollo y capacitación de las Actividades de Fiscalización
FUNDEF	Fondo de Manutención y Desarrollo de la Enseñanza Fundamental y de Valorización de los Maestros
IBGE	Instituto Brasileño de Geografía y Estadística
ICMS	Impuesto sobre la Circulación de Mercaderías y Servicios
INCRA	Instituto Nacional de Colonización y Reforma Agraria
IPI	Impuesto sobre Productos Industrializados
IPTU	Impuesto sobre Propiedad Predial y Territorial Urbana
IPVA	Impuesto sobre Propiedad de Vehículos Automotores
ITBI	Impuesto sobre la Transmisión <i>Inter Vivos</i> de Bienes Inmuebles
ITCD	Impuesto sobre la transmisión <i>Causa Mortis</i> y Donaciones
ISS	Impuesto sobre Servicios
MPOG	Ministerio de Planificación Presupuesto y Gestión
PAES	Parcelación Especial
PASEP	Programa de Formación del Patrimonio del Servidor Público
PIB	Producto Interno Bruto
REFIS	Programa de Recuperación Fiscal
SEBRAE	Servicios Brasileño de Apoyo a las Pequeñas y Medianas Empresas
SENAC	Servicio Nacional de Aprendizaje Comercial
SENAI	Servicio Nacional de Aprendizaje Industrial

SENAR	Servicio Nacional de Aprendizaje Rural
SENAT	Servicio Nacional de Aprendizaje de Transporte
SESC	Servicio Social de la Industria
SEST	Servicio Social del transporte
SRF	Secretaría de Hacienda Federal
STN	Secretaría del Tesoro Nacional

TABLA - 1

CARGA TRIBUTARIA BRUTA - 2004 y 2005

AÑO (PIB)	2004 (1.766.621)		2005 (1.937.598)	
	VALOR	% PIB	VALOR	% PIB
NACIÓN	441.594	25,00	507.172	26,18
<i>Presupuesto Fiscal</i>	147.352	8,34	174.528	9,01
- IMPUESTO SOBRE LA RENTA	109.622	6,21	132.287	6,83
Persona Física	5.799	0,33	6.869	0,35
Persona Jurídica	37.020	2,10	49.446	2,55
Retenido en la Fuente	66.803	3,78	75.972	3,92
- IMPUESTO SOBRE PRODUCTOS INDUSTRIALES	22.538	1,28	26.096	1,35
- IMPUESTO SOBRE OPERACIONES FINANCIERAS	5.209	0,29	6.058	0,31
- IMPUESTO SOBRE COMERCIO EXTERIOR	9.181	0,52	9.062	0,47
- IMPUESTO TERRITORIAL RURAL	245	0,01	276	0,01
- IMP. RESULTANTE DE MOV. FINANCIERO (IPMF)	0	0,00	0	0,00
- TASAS FEDERALES	371	0,02	323	0,02
- OTROS	187	0,01	426	0,02
<i>Presupuesto de Seguridad Social</i>	246.466	13,95	281.036	14,50
- CONTRIBUCIÓN PARA LA SEGURIDAD SOCIAL	93.765	5,31	108.434	5,60
- COFINS	77.593	4,39	86.794	4,48
- CONTRIB. RESULT. MOV. FINANCIERO (CPMF)	26.340	1,49	29.150	1,50
- CONTRIBUCIÓN SOBRE LUCRO LÍQUIDO	19.575	1,11	24.189	1,25
- PIS	17.116	0,97	18.570	0,96
- PASEP	2.301	0,13	2.880	0,15
- CONTR. SEGURIDAD SERVIDOR PÚBLICO	7.179	0,41	8.231	0,42
- OTRAS CONTRIBUCIONES SOCIALES (1)	2.597	0,15	2.787	0,14
<i>Otras</i>	47.775	2,70	51.608	2,66
- FGTS	28.269	1,60	32.248	1,66
- CIDE COMBUSTIBLES	7.816	0,44	7.681	0,40
- OTRAS CONTRIBUCIONES ECONÓMICAS (2)	1.917	0,11	1.376	0,07
- SALARIO EDUCACIÓN	4.831	0,27	5.906	0,30
- SISTEMA "S" (3)	4.942	0,28	4.397	0,23
ESTADOS	165.324	9,36	186.493	9,62
- ICMS	138.275	7,83	154.810	7,99
- IPVA	8.910	0,50	10.497	0,54
- ITCD	710	0,04	795	0,04
- TASAS	2.881	0,16	3.458	0,18
- SEGURIDAD SOCIAL DE LOS ESTADOS	11.688	0,66	13.402	0,69
- OTROS (AIR, ICM, ETC.)	2.860	0,16	3.531	0,18
MUNICIPIOS	26.892	1,52	30.448	1,57
- ISS	10.844	0,61	12.879	0,66
- IPTU	8.602	0,49	9.580	0,49
- ITBI	1.608	0,09	1.715	0,09
- TASAS	2.604	0,15	2.571	0,13
- SEGURIDAD SOCIAL MUNICIPAL	3.118	0,18	3.576	0,18
- OTROS TRIBUTOS	115	0,01	127	0,01
TOTAL	633.810	35,88	724.113	37,37

(1) Incluye: Contribuciones sobre ingresos de concursos de pronósticos, contribuciones para la pensión de militares, contribución FUNDESP, contribución FUNPEN y otras.

(2) Incluye: FUNDAF + CONDECINE + AFRMM + CIDE Remesas + otras contribuciones económicas.

(3) Contribución a los siguientes órganos: SENAR, SESI, SENAI, SENAC, SESC, INCRA, SDR, SEST, SENAT, SEBRAE, Fondo Aeroval y Enseñanza Prof. Marítima (DPC).

TABLA - 2

CARGA TRIBUTARIA BRUTA - 2001 a 2005

R\$ millones corrientes

AÑO (PIB)	2001 (1.198.736)		2002 (1.346.028)		2003 (1.556.182)		2004 (1.766.621)		2005 (1.937.598)	
	VALOR	% PIB	VALOR	% PIB	VALOR	% PIB	VALOR	% PIB	VALOR	% PIB
NACIÓN	281.300	23,47	335.441	24,92	377.285	24,24	441.594	25,00	507.172	26,18
<i>Presupuesto Fiscal</i>	102.982	8,59	123.385	9,17	132.931	8,54	147.352	8,34	174.528	9,01
- IMPUESTO SOBRE LA RENTA	70.126	5,85	90.673	6,74	100.053	6,43	109.622	6,21	132.287	6,83
Persona Física	3.747	0,31	4.109	0,31	4.774	0,31	5.799	0,33	6.869	0,35
Persona Jurídica	16.276	1,36	32.035	2,38	32.614	2,10	37.020	2,10	49.446	2,55
Retenido en la Fuente	50.103	4,18	54.529	4,05	62.665	4,03	66.803	3,78	75.972	3,92
- IMP. SOBRE PRODUCTOS INDUSTRIALES	19.328	1,61	19.659	1,46	19.600	1,26	22.538	1,28	26.096	1,35
- IMP. SOBRE OPERACIONES FINANCIERAS	3.561	0,30	3.996	0,30	4.420	0,28	5.209	0,29	6.058	0,31
- IMPUESTO SOBRE COMERCIO EXTERIOR	9.107	0,76	7.970	0,59	8.144	0,52	9.181	0,52	9.062	0,47
- IMPUESTO TERRITORIAL RURAL	197	0,02	191	0,01	234	0,02	245	0,01	276	0,01
- IMP. RESULT. DE MOV. FINANCIERO (IPMF)	0,1	0,00	1,3	0,00	0,0	0,00	0	0,00	0	0,00
- TASAS FEDERALES	342	0,03	354	0,03	345	0,02	371	0,02	323	0,02
- OTROS	322	0,03	541	0,04	136	0,01	187	0,01	426	0,02
<i>Presupuesto de Seguridad Social</i>	149.779	12,49	173.813	12,91	201.624	12,96	246.466	13,95	281.036	14,50
- CONTRIB. PARA LA SEGURIDAD SOCIAL	61.060	5,09	71.028	5,28	80.730	5,19	93.765	5,31	108.434	5,60
- COFINS	45.507	3,80	50.913	3,78	58.216	3,74	77.593	4,39	86.794	4,48
- CONTRIB. RESULT. MOV. FINANCIERO (CPMF)	17.157	1,43	20.265	1,51	22.987	1,48	26.340	1,49	29.150	1,50
- CONTRIBUCIÓN SOBRE LUCRO LÍQUIDO	9.016	0,75	12.507	0,93	16.200	1,04	19.575	1,11	24.189	1,25
- PIS	9.999	0,83	11.219	0,83	14.654	0,94	17.116	0,97	18.570	0,96
- PASEP	1.168	0,10	1.278	0,09	2.032	0,13	2.301	0,13	2.880	0,15
- CONTR. SEGURIDAD SERVIDOR PÚBLICO	3.813	0,32	4.424	0,33	4.453	0,29	7.179	0,41	8.231	0,42
- OTRAS CONTRIBUCIONES SOCIALES ⁽¹⁾	2.058	0,17	2.181	0,16	2.351	0,15	2.597	0,15	2.787	0,14
<i>Otras</i>	28.539	2,38	38.242	2,84	42.730	2,75	47.775	2,70	51.608	2,66
- FGTS	21.074	1,76	22.422	1,67	24.956	1,60	28.269	1,60	32.248	1,66
- CIDE COMBUSTIBLES	0	0,00	7.583	0,56	8.406	0,54	7.816	0,44	7.681	0,40
- OTRAS CONTRIBUCIONES ECONÓMICAS ⁽²⁾	1.106	0,09	1.231	0,09	1.460	0,09	1.917	0,11	1.376	0,07
- SALARIO EDUCACIÓN	3.123	0,26	3.661	0,27	4.005	0,26	4.831	0,27	5.906	0,30
- SISTEMA "S" ⁽³⁾	3.235	0,27	3.346	0,25	3.903	0,25	4.942	0,28	4.397	0,23
ESTADOS	108.066	9,02	123.683	9,19	142.284	9,14	165.324	9,36	186.493	9,62
- ICMS	94.267	7,86	105.386	7,83	120.233	7,73	138.275	7,83	154.810	7,99
- IPVA	6.287	0,52	7.017	0,52	7.740	0,50	8.910	0,50	10.497	0,54
- ITCD	339	0,03	519	0,04	874	0,06	710	0,04	795	0,04
- TASAS	1.659	0,14	1.963	0,15	2.281	0,15	2.881	0,16	3.458	0,18
- SEGURIDAD SOCIAL DE LOS ESTADOS	5.139	0,43	7.971	0,59	10.008	0,64	11.688	0,66	13.402	0,69
- OTROS (AIR, ICM, ETC.)	375	0,03	827	0,06	1.149	0,07	2.860	0,16	3.531	0,18
MUNICIPIOS	18.302	1,53	20.244	1,50	23.774	1,53	26.892	1,52	30.448	1,57
- ISS	6.865	0,57	7.886	0,59	9.130	0,59	10.844	0,61	12.879	0,66
- IPTU	5.218	0,44	6.501	0,48	7.723	0,50	8.602	0,49	9.580	0,49
- ITBI	1.064	0,09	1.422	0,11	1.508	0,10	1.608	0,09	1.715	0,09
- TASAS	3.629	0,30	2.394	0,18	2.638	0,17	2.604	0,15	2.571	0,13
- SEGURIDAD SOCIAL MUNICIPAL	1.123	0,09	1.962	0,15	2.670	0,17	3.118	0,18	3.576	0,18
- OTROS TRIBUTOS	404	0,03	79	0,01	105	0,01	115	0,01	127	0,01
TOTAL	407.668	34,01	479.368	35,61	543.344	34,92	633.810	35,88	724.113	37,37

(1) Incluye: Contribuciones sobre ingresos de concursos de pronósticos, contribuciones para la pensión de militares, contribución FUNDESP, contribución FUNPEN y otras.

(2) Incluye: FUNDAF + CONDECINE + AFRMM + CIDE Remesas otras contribuciones económicas.

(3) Contribución a los siguientes órganos: SENAR, SESI, SENAI, SENAC, SESC, INCRA, SDR, SEST, SENAT, SEBRAE, Fondo Aerovial y Enseñanza Prof. Marítima (DPC).

TABLA - 3

CARGA TRIBUTARIA BRUTA - EN DÓLARES

US\$ MILLONES

AÑO (PIB)	2001 (510.100)		2002 (460.795)		2003 (505.615)		2004 (583.043)		2005 (797.365)	
	VALOR	% PIB	VALOR	% PIB	VALOR	% PIB	VALOR	% PIB	VALOR	% PIB
NACIÓN	119.702	23,47	114.834	24,92	122.583	24,24	145.740	25,00	208.713	26,18
<i>Presupuesto Fiscal</i>	43.822	8,59	42.239	9,17	43.190	8,54	48.631	8,34	71.822	9,01
- IMPUESTO SOBRE LA RENTA	29.841	5,85	31.041	6,74	32.508	6,43	36.179	6,21	54.439	6,83
Persona Física	1.595	0,31	1.407	0,31	1.551	0,31	1.914	0,33	2.827	0,35
Persona Jurídica	6.926	1,36	10.967	2,38	10.597	2,10	12.218	2,10	20.348	2,55
Retenido en la Fuente	21.320	4,18	18.667	4,05	20.360	4,03	22.047	3,78	31.264	3,92
- IMPUESTO SOBRE PRODUCTOS INDUSTRIALES	8.225	1,61	6.730	1,46	6.368	1,26	7.438	1,28	10.739	1,35
- IMPUESTO SOBRE OPERACIONES FINANCIERAS	1.515	0,30	1.368	0,30	1.436	0,28	1.719	0,29	2.493	0,31
- IMPUESTO SOBRE COMERCIO EXTERIOR	3.875	0,76	2.728	0,59	2.646	0,52	3.030	0,52	3.729	0,47
- IMPUESTO TERRITORIAL RURAL	84	0,02	65	0,01	76	0,02	81	0,01	114	0,01
- IMP. RESULT. DE MOV. FINANCIERO (IPMF)	0	0,00	0	0,00	0	0,00	0	0,00	0	0,00
- TASAS FEDERALES	146	0,03	121	0,03	112	0,02	122	0,02	133	0,02
- OTROS	137	0,03	185	0,04	44	0,01	62	0,01	175	0,02
<i>Presupuesto de Seguridad Social</i>	63.736	12,49	59.503	12,91	65.509	12,96	81.342	13,95	115.653	14,50
- CONTRIBUCIÓN PARA LA SEGURIDAD SOCIAL	25.983	5,09	24.315	5,28	26.230	5,19	30.946	5,31	44.623	5,60
- COFINS	19.365	3,80	17.429	3,78	18.915	3,74	25.608	4,39	35.718	4,48
- CONTRIB. RESULT. MOV. FINANCIERO (CPMF)	7.301	1,43	6.937	1,51	7.469	1,48	8.693	1,49	11.996	1,50
- CONTRIBUCIÓN SOBRE LUCRO LÍQUIDO	3.837	0,75	4.282	0,93	5.263	1,04	6.460	1,11	9.954	1,25
- PIS	4.255	0,83	3.841	0,83	4.761	0,94	5.649	0,97	7.642	0,96
- PASEP	497	0,10	437	0,09	660	0,13	760	0,13	1.185	0,15
- CONTR. SEGURIDAD SERVIDOR PÚBLICO	1.623	0,32	1.515	0,33	1.447	0,29	2.369	0,41	3.387	0,42
- OTRAS CONTRIBUCIONES SOCIALES ⁽¹⁾	876	0,17	747	0,16	764	0,15	857	0,15	1.147	0,14
<i>Otras</i>	12.144	2,38	13.092	2,84	13.883	2,75	15.767	2,70	21.238	2,66
- FGTS	8.968	1,76	7.676	1,67	8.109	1,60	9.330	1,60	13.271	1,66
- CIDE COMBUSTIBLES	0	0,00	2.596	0,56	2.731	0,54	2.580	0,44	3.161	0,40
- OTRAS CONTRIBUCIONES ECONÓMICAS ⁽²⁾	471	0,09	422	0,09	474	0,09	633	0,11	566	0,07
- SALARIO EDUCACIÓN	1.329	0,26	1.253	0,27	1.301	0,26	1.594	0,27	2.431	0,30
- SISTEMA "S" ⁽³⁾	1.377	0,27	1.145	0,25	1.268	0,25	1.631	0,28	1.809	0,23
ESTADOS	45.986	9,02	42.341	9,19	46.229	9,14	54.562	9,36	76.746	9,62
- ICMS	40.114	7,86	36.078	7,83	39.065	7,73	45.635	7,83	63.708	7,99
- IPVA	2.675	0,52	2.402	0,52	2.515	0,50	2.941	0,50	4.320	0,54
- ITCD	144	0,03	178	0,04	284	0,06	234	0,04	327	0,04
- TASAS	706	0,14	672	0,15	741	0,15	951	0,16	1.423	0,18
- SEGURIDAD SOCIAL DE LOS ESTADOS	2.187	0,41	2.729	0,40	3.252	0,64	3.858	0,66	5.515	0,69
- OTROS (AIR, ICM, ETC.)	160	0,03	283	0,06	373	0,07	944	0,16	1.453	0,18
MUNICIPIOS	7.788	1,53	6.930	1,50	7.724	1,53	8.875	1,52	12.530	1,57
- ISS	2.921	0,57	2.700	0,59	2.966	0,59	3.579	0,61	5.300	0,66
- IPTU	2.220	0,44	2.226	0,48	2.509	0,50	2.839	0,49	3.943	0,49
- ITBI	453	0,09	487	0,11	490	0,10	531	0,09	706	0,09
- TASAS	1.544	0,30	819	0,18	857	0,17	860	0,15	1.058	0,13
- SEGURIDAD SOCIAL MUNICIPAL	478	0,09	672	0,15	868	0,17	1.029	0,18	1.471	0,18
- OTROS TRIBUTOS	172	0,03	27	0,01	34	0,01	38	0,01	52	0,01
TOTAL	173.476	34,01	164.105	35,61	176.536	34,92	209.178	35,88	297.989	37,37

(1) Incluye: Contribuciones sobre ingresos de concursos de pronósticos, contribuciones para la pensión de militares, contribución FUNDESP, contribución FUNPEN y otras.

(2) Incluye: FUNDAF + CONDECINE + AFRMM + CIDE Remesas + otras contribuciones económicas.

(3) Contribución a los siguientes órganos: SENAR, SESI, SENAI, SENAC, SESC, INCRA, SDR, SEST, SENAT, SEBRAE, Fondo Aéreo y Enseñanza Prof. Marítima (DPC).

GRÁFICO I

CARGA TRIBUTARIA BRUTA POR ESFERA DE GOBIERNO



TABLA - 4

CARGA TRIBUTARIA BRUTA - PARTICIPACIÓN PERCENTUAL

AÑO	2001	2002	2003	2004	2005
NACIÓN	69,00	69,98	69,44	69,67	70,04
<i>Presupuesto Fiscal</i>	25,26	25,74	24,47	23,25	24,10
- IMPUESTO SOBRE LA RENTA	17,20	18,92	18,41	17,30	18,27
Persona Física	0,92	0,86	0,88	0,91	0,95
Persona Jurídica	3,99	6,68	6,00	5,84	6,83
Retenido en la Fuente	12,29	11,38	11,53	10,54	10,49
- IMPUESTO SOBRE PRODUCTOS INDUSTRIALES	4,74	4,10	3,61	3,56	3,60
- IMPUESTO SOBRE OPERACIONES FINANCIERAS	0,87	0,83	0,81	0,82	0,84
- IMPUESTO SOBRE COMERCIO EXTERIOR	2,23	1,66	1,50	1,45	1,25
- IMPUESTO TERRITORIAL RURAL	0,05	0,04	0,04	0,04	0,04
- IMP. RESULT. DE MOV. FINANCIERO (IPMF)	0,00	0,00	0,00	0,00	0,00
- TASAS FEDERALES	0,08	0,07	0,06	0,06	0,04
- OTRAS	0,08	0,11	0,02	0,03	0,06
<i>Presupuesto de Seguridad Social</i>	36,74	36,26	37,11	38,89	38,81
- CONTRIBUCIÓN PARA LA SEGURIDAD SOCIAL	14,98	14,82	14,86	14,79	14,97
- COFINS	11,16	10,62	10,71	12,24	11,99
- CONTRIB. RESULT. MOV. FINANCIERO (CPMF)	4,21	4,23	4,23	4,16	4,03
- CONTRIBUCIÓN SOBRE LUCRO LÍQUIDO	2,21	2,61	2,98	3,09	3,34
- PIS, PASEP	2,45	2,34	2,70	2,70	2,56
- CONTR. SEGURIDAD SERVIDOR PÚBLICO	0,94	0,92	0,82	1,13	1,14
- OTRAS CONTRIBUCIONES SOCIALES ⁽¹⁾	0,50	0,45	0,43	0,41	0,38
<i>Otras</i>	7,00	7,98	7,86	7,54	7,13
- FGTS	5,17	4,68	4,59	4,46	4,45
- CIDE COMBUSTIBLES	0,00	1,58	1,55	1,23	1,06
- OTRAS CONTRIBUCIONES ECONÓMICAS ⁽²⁾	0,27	0,26	0,27	0,30	0,19
- SALARIO EDUCACIÓN	0,77	0,76	0,74	0,76	0,82
- SISTEMA "S" ⁽³⁾	0,79	0,70	0,72	0,78	0,61
ESTADOS	26,51	25,80	26,19	26,08	25,75
- ICMS	23,12	21,98	22,13	21,82	21,38
- IPVA	1,54	1,46	1,42	1,41	1,45
- ITCD	0,08	0,11	0,16	0,11	0,11
- TASAS	0,41	0,41	0,42	0,45	0,48
- SEGURIDAD SOCIAL DE LOS ESTADOS	1,26	1,66	1,84	1,84	1,85
- OTROS (AIR, ICM, ETC.)	0,09	0,17	0,21	0,45	0,49
MUNICIPIOS	4,49	4,22	4,38	4,24	4,20
- ISS	1,68	1,65	1,68	1,71	1,78
- IPTU	1,28	1,36	1,42	1,36	1,32
- ITBI	0,26	0,30	0,28	0,25	0,24
- TASAS	0,89	0,50	0,49	0,41	0,36
- SEGURIDAD SOCIAL MUNICIPAL	0,28	0,41	0,49	0,49	0,49
- OTROS TRIBUTOS	0,10	0,02	0,02	0,02	0,02
TOTAL	100,00	100,00	100,00	100,00	100,00

(1) Incluye: Contribuciones sobre ingresos de concursos de pronósticos, contribuciones para la pensión de militares, contribución FUNDESP, contribución FUNPEN y otras.

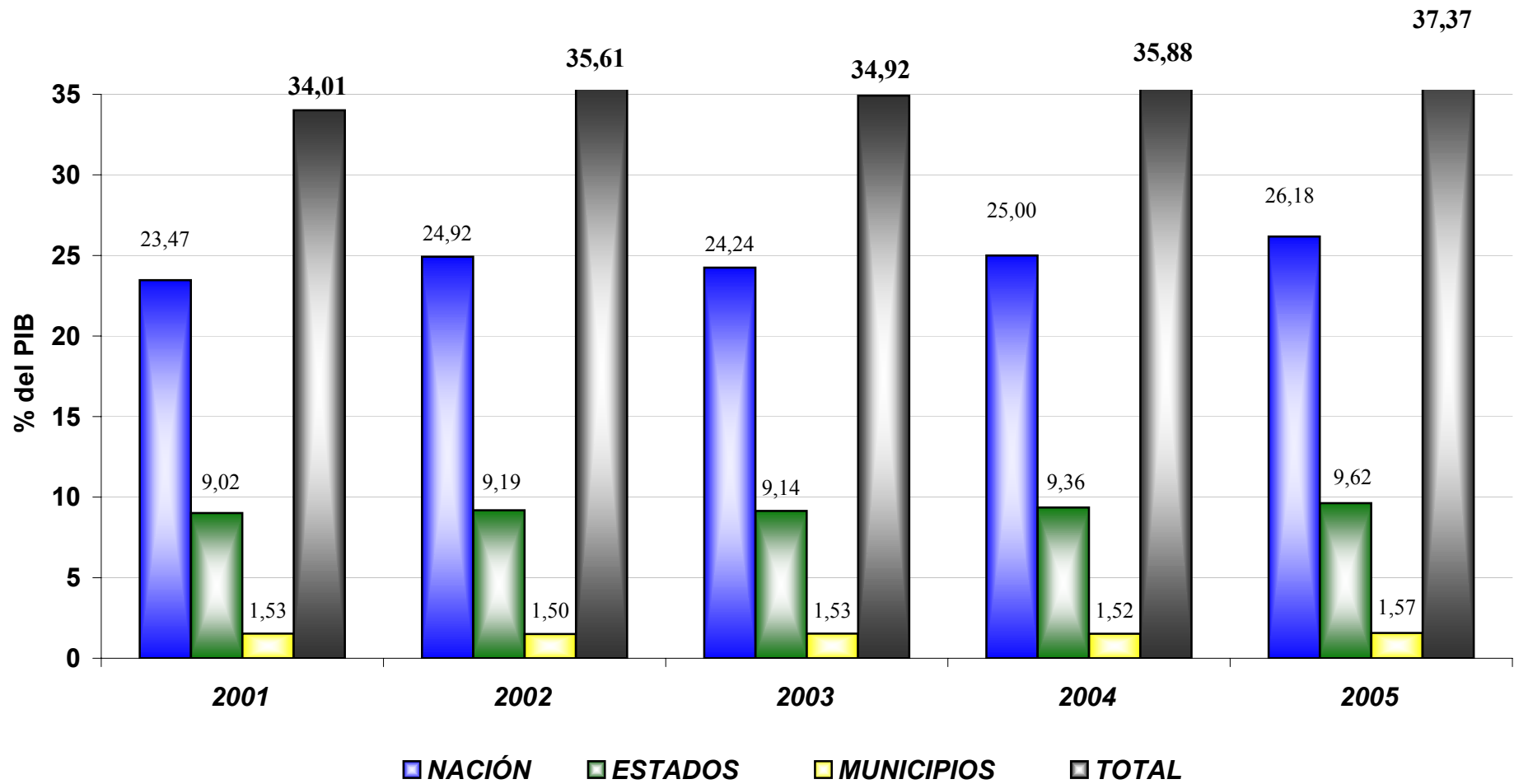
(2) Incluye: FUNDAF + CONDECINE + AFRMM + CIDE Remesas + otras contribuciones económicas.

(3) Contribución a los siguientes órganos: SENAR, SESI, SENAI, SENAC, SESC, INCRA, SDR, SEST, SENAT, SEBRAE, Fondo Aéreo y Enseñanza Prof. Marítima (DPC).

TABLA - 5

DISTRIBUCIÓN DE LA CARGA TRIBUTARIA¹

Valores en Millones Corrientes

		2001		2002		2003		2004		2005	
		VALOR	%	VALOR	%	VALOR	%	VALOR	%	VALOR	%
NACIÓN	RECAUDACIÓN PROPIA TOTAL	281.300	69,00	335.441	69,98	377.285	69,44	441.594	69,67	507.172	70,04
	-□TRANSFERENCIA PARA ESTADOS	(30.843)	7,57	(35.956)	7,50	(38.318)	7,05	(41.789)	6,59	(49.731)	6,87
	-□TRANSFERENCIA PARA MUNICIPIOS	(20.740)	5,09	(25.564)	5,33	(27.005)	4,97	(31.083)	4,90	(38.238)	5,28
	= INGRESO DISPONIBLE	229.717	56,35	273.921	57,14	311.962	57,42	368.721	58,18	419.202	57,89
ESTADOS	RECAUDACIÓN PROPIA TOTAL	108.066	26,51	123.683	25,80	142.284	26,19	165.324	26,08	186.493	25,75
	-□TRANSFERENCIA PARA MUNICIPIOS	(28.394)	6,96	(32.270)	6,73	(37.107)	6,83	(43.994)	6,94	(49.740)	6,87
	+ TRANSFERENCIA DE LA NACIÓN	30.843	7,57	35.956	7,50	38.318	7,05	41.789	6,59	49.731	6,87
	= INGRESO DISPONIBLE	110.516	27,11	127.369	26,57	143.495	26,41	163.120	25,74	186.484	25,75
MUNICIPIOS	RECAUDACIÓN PROPIA TOTAL	18.302	4,49	20.244	4,22	23.774	4,38	26.892	4,24	30.448	4,20
	+□TRANSFERENCIA DE LA NACIÓN	20.740	5,09	25.564	5,33	27.005	4,97	31.083	4,90	38.238	5,28
	+□TRANSFERENCIA DE LOS ESTADOS	28.394	6,96	32.270	6,73	37.107	6,83	43.994	6,94	49.740	6,87
	= INGRESO DISPONIBLE	67.436	16,54	78.077	16,29	87.886	16,18	101.969	16,09	118.426	16,35
TOTAL		407.668	100,00	479.368	100,00	543.344	100,00	633.810	100,00	724.113	100,00

1. Se consideraron apenas las transferencias constitucionales

TABLA - 6

COMPOSICIÓN FINAL DE LA CARGA TRIBUTARIA

Valores en Millones Corrientes

		2001		2002		2003		2004		2005	
		VALOR	%	VALOR	%	VALOR	%	VALOR	%	VALOR	%
NACIÓN	RECAUDACIÓN DISPONIBLE	229.717	100,00	273.921	100,00	311.962	100,00	368.721	100,00	419.202	100,00
	RECAUDACIÓN PROPIA	229.717	100,00	273.921	100,00	311.962	100,00	368.721	100,00	419.202	100,00
	TRANSFERENCIA DE ESTADOS	0	0,0	0	0,0	0	0,0	0	0,0	0	0,0
	TRANSFERENCIA DE MUNICIPIOS	0	0,0	0	0,0	0	0,0	0	0,0	0	0,0
ESTADOS	RECAUDACIÓN DISPONIBLE	110.516	100,00	127.369	100,00	143.495	100,00	163.120	100,00	186.484	100,00
	RECAUDACIÓN PROPIA	79.673	72,09	91.414	71,77	105.178	73,30	121.331	74,38	136.753	73,33
	TRANSFERENCIA DE LA NACIÓN	30.843	27,91	35.956	28,23	38.318	26,70	41.789	25,62	49.731	26,67
	TRANSFERENCIA DE MUNICIPIOS	0	0,00	0	0,00	0	0,00	0	0,00	0	0,00
MUNICIPIOS	RECAUDACIÓN DISPONIBLE	67.436	100,00	78.077	100,00	87.886	100,00	101.969	100,00	118.426	100,00
	RECAUDACIÓN PROPIA	18.302	27,14	20.244	25,93	23.774	27,05	26.892	26,37	30.448	25,71
	TRANSFERENCIA DE LA NACIÓN	20.740	30,75	25.564	32,74	27.005	30,73	31.083	30,48	38.238	32,29
	TRANSFERENCIA DE ESTADOS	28.394	42,10	32.270	41,33	37.107	42,22	43.994	43,14	49.740	42,00
TOTAL		407.668	---	479.368	---	543.344	---	633.810	---	724.113	---

GRÁFICO II



GRÁFICO III



TABLA - 7

CTB 2005 - ESPECIFICACIÓN POR TRIBUTOS

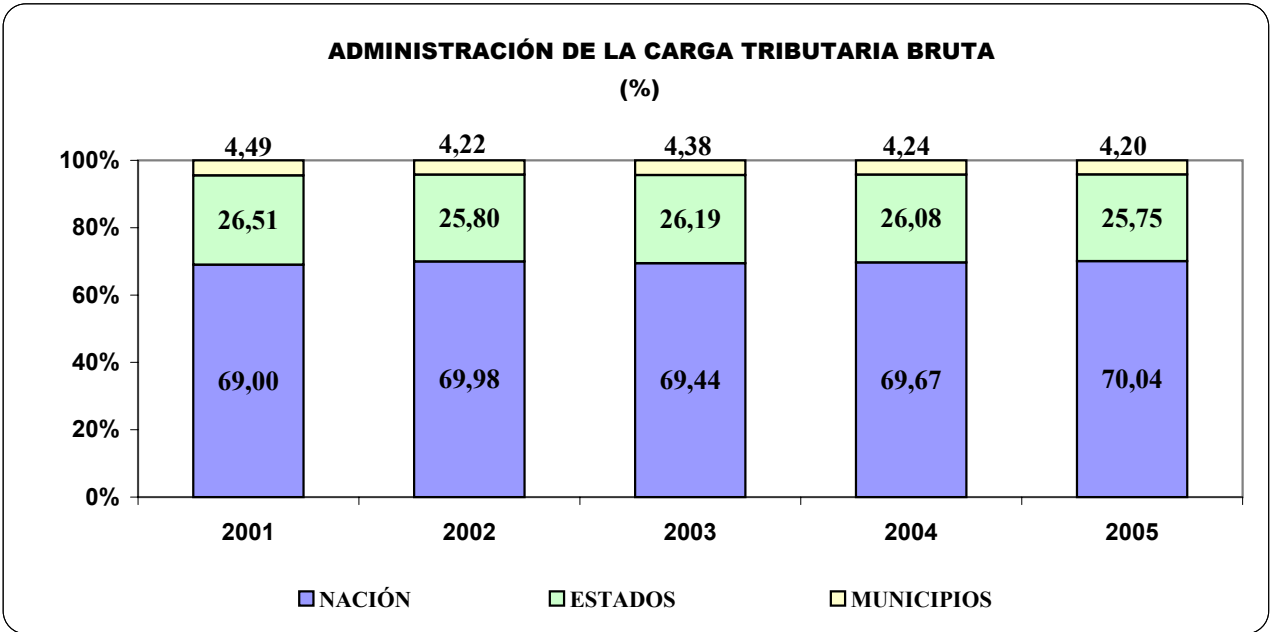
POS.	TRIBUTOS	RECAUDACIÓN BRUTA			
		Recaudación [R\$ millones]	% de la Recaudación	% de la Recaudación Acumul.	% del PIB
1	ICMS	154.810	21,38%	21%	8,0%
2	IMPUESTO S. LA RENTA	132.287	18,27%	40%	6,8%
3	CONTR. SEG. SOCIAL	108.434	14,97%	55%	5,6%
4	COFINS	86.794	11,99%	67%	4,5%
5	FGTS	32.248	4,45%	71%	1,7%
6	CPMF	29.150	4,03%	75%	1,5%
7	IPI	26.096	3,60%	79%	1,3%
8	CSLL	24.189	3,34%	82%	1,2%
9	PIS	18.570	2,56%	85%	1,0%
10	SEGUR. SOCIAL ESTADO	13.402	1,85%	86%	0,7%
11	ISS	12.879	1,78%	88%	0,7%
12	IPVA	10.497	1,45%	90%	0,5%
13	IPTU	9.580	1,32%	91%	0,5%
14	IMP. COMERCIO EXTERIOR	9.062	1,25%	92%	0,5%
15	CONTR. SEG. SERV. PÚBLICO	8.231	1,14%	93%	0,4%
16	CIDE COMBUSTIBLES	7.681	1,06%	94%	0,4%
17	IOF	6.058	0,84%	95%	0,3%
18	SALARIO EDUCACIÓN	5.906	0,82%	96%	0,3%
19	SISTEMA S	4.397	0,61%	97%	0,2%
20	SEGURID.SOCIAL MUNI.	3.576	0,49%	97%	0,2%
21	OTROS TRIB. DE LOS ESTADOS	3.531	0,49%	98%	0,2%
22	TASAS DE LOS ESTADOS	3.458	0,48%	98%	0,2%
23	PASEP	2.880	0,40%	99%	0,1%
24	OUTRAS CONT. SOCIAIS	2.787	0,38%	99%	0,1%
25	TASAS MUNICIPALE	2.571	0,36%	99%	0,1%
26	ITBI	1.715	0,24%	100%	0,1%
27	ITCD	795	0,11%	100%	0,0%
28	CIDE REMESAS	632	0,09%	100%	0,0%
29	AD. FLETE REN. MAR. MERC.	429	0,06%	100%	0,0%
30	DEMÁS RECEITAS	426	0,06%	100%	0,0%
31	TASAS FEDERALES	323	0,04%	100%	0,0%
32	FUNDAF	278	0,04%	100%	0,0%
33	ITR	276	0,04%	100%	0,0%
34	OTROS TRIB. MUNICIP.	127	0,02%	100%	0,0%
35	DEMÁS CONT. ECONÓMICAS	36	0,00%	100%	0,0%
TOTAL		724.113	100,00%	---	37,37%

PIB 2005 (R\$ MILLONES) :	1.937.598
---------------------------	------------------

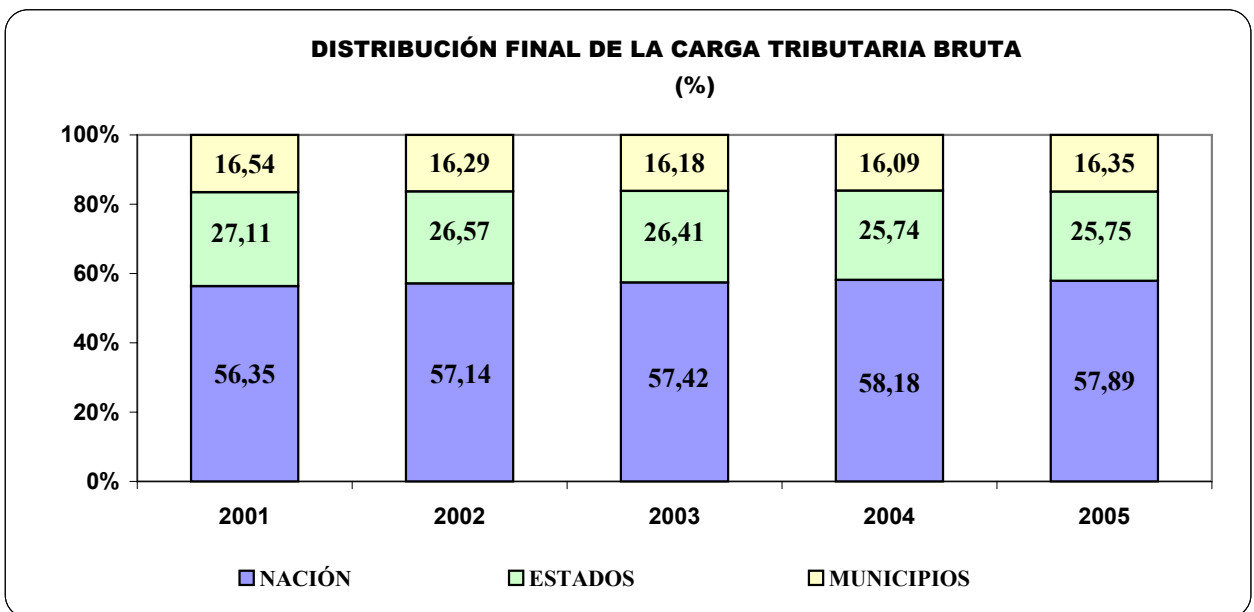
Gráfico IV

Variación Real^(*) de la **Recaudación** - 2005/2004
(Concepto Carga Tributaria)

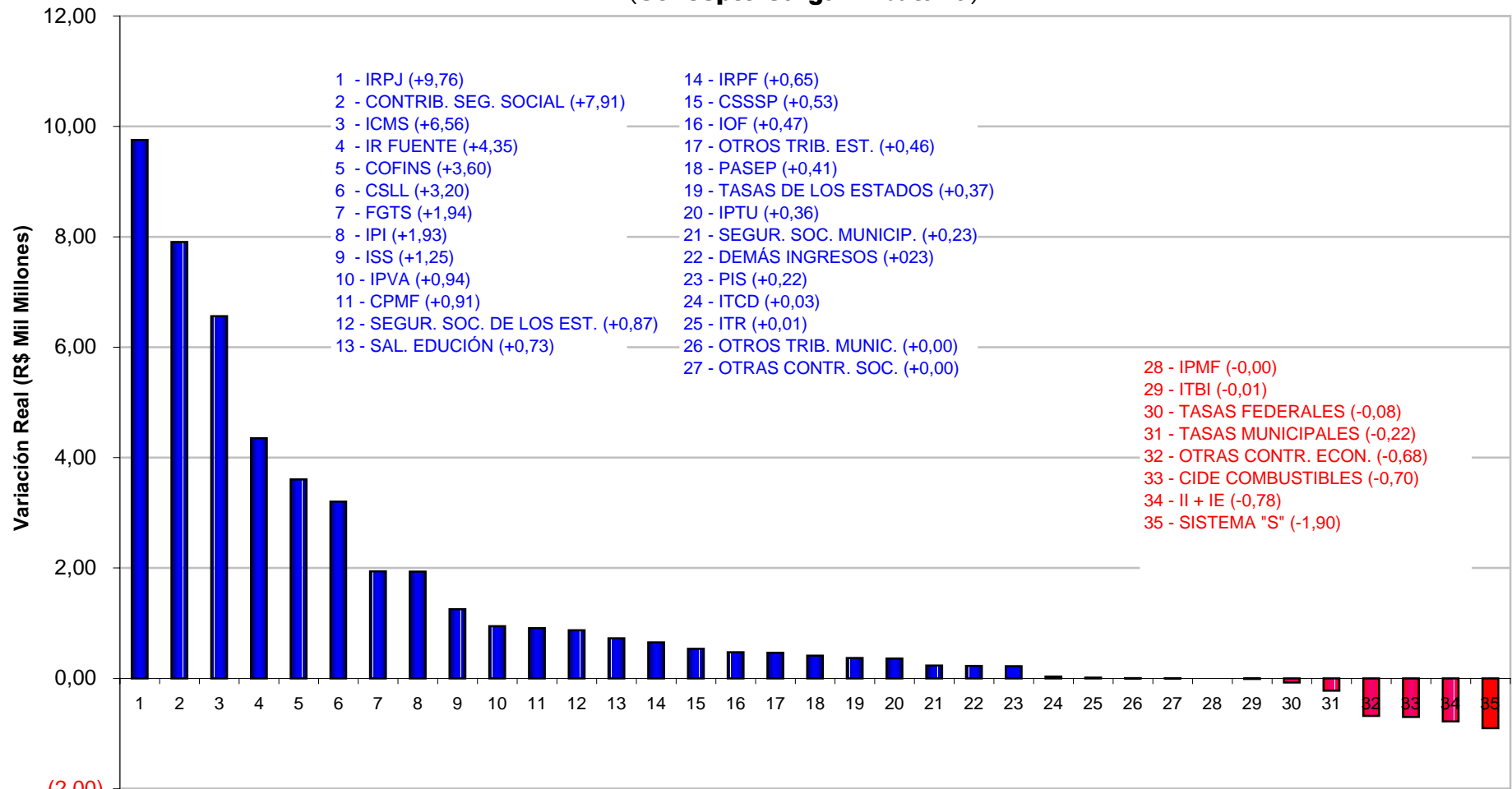

(*) - Actualizado por el deflizador implícito del PIB (7,21%)

TABLA 08

Relación de Medidas de Desgravación Tributaria

Impacto Fiscal Estimado

En R\$ mil millones

Discriminación	Acto Legal	En R\$ mil millones	
		2004	2005
Estímulo a la inversión productiva		0,65	3,40
Régimen Especial de Adquisición de Bienes de Capital para Empresas Exportadoras - RECAP	Ley 11.196/05		0,23
Reducción del IPI sobre Bienes de Capital	Decreto 5.468/05		0,40
Incentivo Tributario para la Modernización y Ampliación de los Puertos - REPORTO	Ley 11.033/04	0,45	
Depreciación Acelerada a ser descontada de la CSLL	Ley 11.051/04 & Ley 11.196/05		0,50
Reducción del Plazo de Aprovechamiento del Crédito de PIS/Cofias	Ley 11.051/04	0,20	1,90
Mudanza en la Retención del PIS Cofins de repuestos	Ley 11.196/05		0,14
Demás Medidas de la MP del Bien	Ley 11.196/05		0,23
Corte de tributos para familias		0,50	2,30
Reducción temporal de la base del IR en R\$ 100	Ley 10.996/04	0,50	
Actualización de la Tabla de IRPF	Ley 11.119/05		2,30
Corte de Tributos de la Cesta de la compra e Incentivo a la Producción de Alimentos		3,33	5,00
Reducción a Cero del PIS Cofins para Rubros de la Cesta de la compra	Leys 10.865/04 e 10.925/04	1,67	2,50
Reducción a Cero del PIS Cofins para fertilizantes y vacunas de uso veterinario	Ley 10.925/04	1,67	2,50
Estímulo al Ahorro de Largo Plazo		0,77	2,00
Tributación Decrecientes: Renta Fija, Reduc. Tribut. Renta Variable y Exención de IR Títulos Inmob.	Ley 11.033/04	0,63	1,50
Reducción del IOF para seguros de vida	Decreto 5.172/04	0,06	0,23
Fin del Régimen especial de Seguridad Social Complementaria	Ley 11.053/04	0,09	0,27
Estímulo a la Micro y Pequeña Empresa		0,00	0,30
Retroactividad de las empresas excluidas del SIMPLES	Ley 11.196/05		0,30
Incentivo a la Innovación		0,00	0,10
Programa de Inclusión Digital	Ley 11.196/05		0,10
Total		5,26	13,10