

Como requerer a
Certificação OEA

Requisitos de
Admissibilidade

Estratégia de
Comunicação

Requerimento de
Certificação OEA

Questionário de
Autoavaliação

Certificação e
Monitoramento





Como requerer a Certificação OEA

OEA-Segurança



Portal AEO

www.receita.fazenda.gov.br

- Receita Federal
- ACESSO RÁPIDO
- Educação Fiscal
- Legislação
- Leilão
- Processos
- Tributos
- Agência Tributária

- ORIENTAÇÃO
- Aduaneira
- Tributária

- ACESSO À INFORMAÇÃO
- Institucional
- Ações e Programas
- Auditorias
- Convênios
- Despesas
- Licitações e Contratos
- Processos Seletivos Públicos
- Serviço de Informação ao Cidadão - SIC
- Servidores
- Política de Privacidade

- EDITAIS DE CONTEÚDO
- Aplicativos
- Dados Abertos
- Formulários
- Imagens
- Publicações
- Vídeos



Receita Federal nas Olimpíadas Rio 2016

Iniciado o ciclo de capacitação dos servidores da Receita Federal para os jogos olímpicos e paraolímpicos do Rio de Janeiro em 2016.

Últimas Notícias

Receita implanta o parcelamento de débitos previdenciários inscritos em Dívida Ativa da União diretamente pela internet
O parcelamento já está disponível no e-CAC.

Receita envia comunicação a 450 mil contribuintes
O objetivo é alertar esses contribuintes e oferecer-lhes a chance de autorregulamentação.

Resultado da Fiscalização: Autuações da Receita Federal superam R\$ 75 bi no primeiro semestre
Número é cerca de 40% superior ao alcançado no mesmo período do ano passado.

Plano Estratégico de Fronteiras



Notícias sobre a ação permanente da Receita Federal no combate ao contrabando, descaminho e prataria, inserida no Plano Estratégico de Fronteiras do Governo Federal.

Imposto de Renda | Diálogo com a sociedade | Dicas para Viajantes

Regras do IRPF 2015

Regras do IRPF 2015

Colômbia e Coreias Públicas sobre matérias tributária e aduaneira

Colômbia e Coreias Públicas sobre matérias tributária e aduaneira

Saiba o que você pode ou não trazer do exterior

Saiba o que você pode ou não trazer do exterior

Download de Aplicativos | Portais

Para você

Para sua empresa

ReceitaNet

Dispositivos móveis

SIMPLES

eSocial

Spedi

eCofins

SICOMEX

ABC

ITR

ENAT

PGFN

Calatório

Calatório



sobre matérias tributária e trazer do exterior
aduaneira

Portais



Para sua
empresa

Dispositivos
móveis



Receita Federal

Endereço

Endereço

Endereço

Endereço

Endereço

Endereço

Endereço

Endereço

Endereço

Endereço

Endereço

Endereço

Endereço

Endereço

Endereço

Endereço

Endereço

Endereço

Endereço

Endereço

Endereço

Endereço

Endereço

Endereço

Endereço

Endereço

Endereço

Endereço

Endereço

Endereço

Endereço

Endereço

Endereço

Endereço

Endereço

Endereço

Endereço

Endereço

Endereço

Endereço

Endereço

Endereço

PROGRAMA BRASILEIRO DE OEA



Reunião com americanos do C-PTAT em Viracopos

28/11/2014 - Em 27 de novembro de 2014, integrantes da presença comercial C-PTAT (Clube de Trabalho de Negócios) participaram de reunião com o chefe do Projeto do Programa Brasileiro de OEA e realizaram uma reunião de trabalho para a certificação de empresas.

Clube de Trabalho de Negócios OEA

Verifique o OEA?

8/12/2014 - O Projeto Brasileiro de OEA (Operador Econômico Autorizado) tem como objetivo principal a certificação de empresas que operam em áreas de alto risco, como a indústria de petróleo e gás.

Receita Federal - OEA - 7ª Edição da Guia de Práticas de OEA

8/12/2014 - A Receita Federal do Brasil lançou a 7ª edição da Guia de Práticas de OEA, que contém as regras e procedimentos para a certificação de empresas.

Receita Federal - Customs and Border Protection (CBP) elevam o patamar de segurança no comércio exterior brasileiro

8/12/2014 - O comércio exterior brasileiro se beneficiará com a implementação do Programa Brasileiro de OEA (Operador Econômico Autorizado) em parceria com a CBP (Customs and Border Protection) dos Estados Unidos.

Receita Federal - OEA - 7ª Edição da Guia de Práticas de OEA

Receita Federal - OEA - 7ª Edição da Guia de Práticas de OEA

Receita Federal - OEA - 7ª Edição da Guia de Práticas de OEA

Receita Federal - OEA - 7ª Edição da Guia de Práticas de OEA

Receita Federal - OEA - 7ª Edição da Guia de Práticas de OEA

Receita Federal - OEA - 7ª Edição da Guia de Práticas de OEA

Receita Federal - OEA - 7ª Edição da Guia de Práticas de OEA

Receita Federal - OEA - 7ª Edição da Guia de Práticas de OEA

Receita Federal - OEA - 7ª Edição da Guia de Práticas de OEA

Receita Federal - OEA - 7ª Edição da Guia de Práticas de OEA

Receita Federal - OEA - 7ª Edição da Guia de Práticas de OEA

Receita Federal - OEA - 7ª Edição da Guia de Práticas de OEA

Receita Federal - OEA - 7ª Edição da Guia de Práticas de OEA

Receita Federal - OEA - 7ª Edição da Guia de Práticas de OEA

Receita Federal - OEA - 7ª Edição da Guia de Práticas de OEA

Receita Federal - OEA - 7ª Edição da Guia de Práticas de OEA

Receita Federal - OEA - 7ª Edição da Guia de Práticas de OEA

Receita Federal - OEA - 7ª Edição da Guia de Práticas de OEA

Receita Federal - OEA - 7ª Edição da Guia de Práticas de OEA

Receita Federal - OEA - 7ª Edição da Guia de Práticas de OEA

Receita Federal - OEA - 7ª Edição da Guia de Práticas de OEA

Receita Federal - OEA - 7ª Edição da Guia de Práticas de OEA

Receita Federal - OEA - 7ª Edição da Guia de Práticas de OEA

Receita Federal - OEA - 7ª Edição da Guia de Práticas de OEA

Receita Federal - OEA - 7ª Edição da Guia de Práticas de OEA

Receita Federal - OEA - 7ª Edição da Guia de Práticas de OEA

Receita Federal - OEA - 7ª Edição da Guia de Práticas de OEA

Receita Federal - OEA - 7ª Edição da Guia de Práticas de OEA

Receita Federal - OEA - 7ª Edição da Guia de Práticas de OEA

Receita Federal - OEA - 7ª Edição da Guia de Práticas de OEA

Receita Federal - OEA - 7ª Edição da Guia de Práticas de OEA

Receita Federal - OEA - 7ª Edição da Guia de Práticas de OEA

Receita Federal - OEA - 7ª Edição da Guia de Práticas de OEA

Receita Federal - OEA - 7ª Edição da Guia de Práticas de OEA

Receita Federal - OEA - 7ª Edição da Guia de Práticas de OEA

Receita Federal - OEA - 7ª Edição da Guia de Práticas de OEA

Receita Federal - OEA - 7ª Edição da Guia de Práticas de OEA

Receita Federal - OEA - 7ª Edição da Guia de Práticas de OEA

Receita Federal - OEA - 7ª Edição da Guia de Práticas de OEA

Receita Federal - OEA - 7ª Edição da Guia de Práticas de OEA

Receita Federal - OEA - 7ª Edição da Guia de Práticas de OEA

Receita Federal - OEA - 7ª Edição da Guia de Práticas de OEA

Receita Federal - OEA - 7ª Edição da Guia de Práticas de OEA

Receita Federal - OEA - 7ª Edição da Guia de Práticas de OEA

Receita Federal - OEA - 7ª Edição da Guia de Práticas de OEA

Receita Federal - OEA - 7ª Edição da Guia de Práticas de OEA

Receita Federal - OEA - 7ª Edição da Guia de Práticas de OEA

Receita Federal - OEA - 7ª Edição da Guia de Práticas de OEA

Receita Federal - OEA - 7ª Edição da Guia de Práticas de OEA

Receita Federal - OEA - 7ª Edição da Guia de Práticas de OEA

Receita Federal - OEA - 7ª Edição da Guia de Práticas de OEA

Receita Federal - OEA - 7ª Edição da Guia de Práticas de OEA

Receita Federal - OEA - 7ª Edição da Guia de Práticas de OEA

Receita Federal - OEA - 7ª Edição da Guia de Práticas de OEA

Receita Federal - OEA - 7ª Edição da Guia de Práticas de OEA

Receita Federal - OEA - 7ª Edição da Guia de Práticas de OEA

Veja relacionamentos Programa OEA

Confira o programa Operador Econômico Autorizado (OEA) e saiba mais sobre o Programa Brasileiro de OEA. O vídeo apresenta as regras e procedimentos para a certificação de empresas e os benefícios do programa.



- Educação Fiscal
- Legislação
- Leilão
- Processos
- Tributos
- Agenda Tributária

ORIENTAÇÃO

Aduaneira

Classificação Fiscal de Mercadorias

Encargos e Remessas

Importação e Exportação

Despacho Aduaneiro Expresso - Linha Azul

Recintos Alfandegados

Operador Econômico Autorizado

OEA - Operadores Econômicos Autorizados

Normas Coana

Entidades Habilitadas - IN SRF 682/2006

New OEA capa

New OEA Pasta

Controles



Reunião com americanos do C-PTAT em Viracopos

24/11/2015 - Entre os dias 12 e 26 de novembro, integrantes do programa americano C-PTAT (Custom Trade Partnership Against Terrorism) participaram de reunião com equipe do Projeto do Programa Brasileiro de OEA e realizaram visitas conjuntas de validação para certificação de empresas.

Últimas Notícias sobre o OEA

Você conhece o OEA?

5/12/2014 - O Programa Brasileiro de OEA (Operadores Econômicos Autorizados) consiste na certificação dos intervenientes da cadeia logística que representam baixo grau de risco em suas operações, tanto em termos de segurança física da carga quanto ao cumprimento de suas obrigações aduaneiras.

Receita Federal sedia a 72ª Sessão da Comissão de Política da OMA

9/12/2014 - No dia 8 de dezembro, o secretário Carlos Alberto Barreto abriu oficialmente o evento, que acontece em Recife/PE, no Instituto Ricardo Brennand. Participam da reunião 30 delegações internacionais, representando as principais administrações tributárias dos cinco continentes.

Receita Federal e Customs and Border Protection (CBP) discutem cooperação entre EUA e Brasil

10/12/2014 - O comissário-chefe do Serviço de Aduana e Proteção norte-americano, R. Gil Kerlikowske, e o secretário Carlos Alberto Barreto se reuniram durante a 72ª Sessão da Comissão de Política da OMA, em Recife.

Mais notícias

Pergunte ao Centro OEA



Operadores Certificáveis



Prezi

Benefícios do Programa OEA



Verifique quais são os benefícios do Programa OEA.

Requisitos e Critérios



Atente aos critérios exigidos pela Receita Federal para a Certificação OEA.

Operadores já Certificados



Conheça quais operadores já são OEA!

Passos para a Certificação OEA



Conheça os passos para a Certificação OEA.

Documentos da Certificação OEA



Verifique a documentação necessária para solicitar a Certificação OEA.

Perguntas & Respostas



Verifique se suas dúvidas já foram respondidas pela Equipe OEA.

A satellite view of Earth from space, showing the Americas and parts of Europe and Africa. A large blue circle is overlaid on the image, framing the central text. The text is centered within a yellow rectangular box.

Requisitos de Admissibilidade

ATENÇÃO:

Somente serão apreciados os requerimentos que atendam:

Formalização da solicitação mediante DOSSIÊ DIGITAL (DDA)

Adesão ao domicílio tributário eletrônico (DTE)

Regularidade Fiscal (mediante CND ou CPEN)

Ausência de indeferimento de certificação nos últimos 6 meses

Obrigatórios a TODOS

Escrituração Contábil Digital

Inscrição no CNPJ e recolhimento de tributos federais há 24 meses

24 meses de atuação na função objeto de certificação

Experiência de 3 anos e aprovação no exame qualificação

Adesão ao conhecimento de transporte eletrônico (CT-e)

Exceto ao Despachante Aduaneiro

Despachante Aduaneiro

Transportador

A satellite view of Earth from space, showing the Americas and parts of Europe and Africa. A large blue circle is overlaid on the image, centered on the Atlantic Ocean. In the top right corner, there is a grey arrow pointing to the right.

Requerimento de Certificação OEA

Requerimento de Certificação OEA

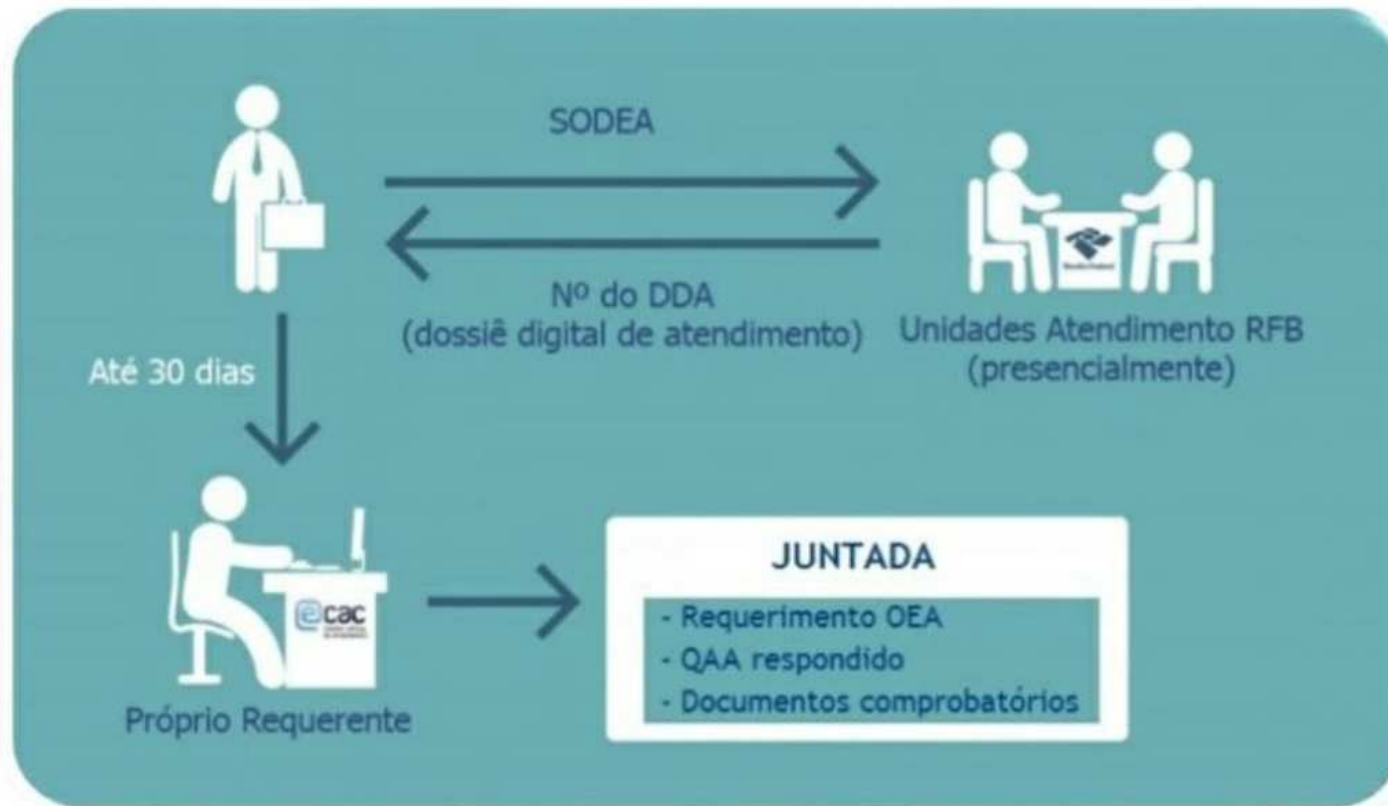

SODEA

Requerimento OEA

Questionário - QAA

SODEA

SOLICITAÇÃO DE DOSSIÊ DIGITAL DE ATENDIMENTO

1. IDENTIFICAÇÃO DO INTERESSADO

Nome / Razão Social	CPF / CNPJ
<input type="text"/>	<input type="text"/>

2. SERVIÇO A SER REQUERIDO

Assunto:

Serviço:

3. INFORMAÇÃO ADICIONAL PARA A DISTRIBUIÇÃO DO DOSSIÊ

Para as opções 1, 3, 5, 6, 7 e 24 do quadro 2 deste formulário, informar a unidade de despacho aduaneiro onde se encontra a mercadoria ou a bagagem.	UF <input type="text" value=""/> Município - Unidade da Receita Federal <input type="text" value=""/>
Para as opções 10, 12, 13 e 15 do quadro 2 deste formulário, informar a unidade da federação e o município do estabelecimento MATRIZ do requerente.	UF <input type="text" value=""/> Município do estabelecimento MATRIZ do requerente <input type="text" value=""/>
Para as opções 16, 17, 18, 19, 20, 21, 22, 23 e 25 do quadro 2 deste formulário informar a unidade da federação e o município do estabelecimento requerente.	UF <input type="text" value=""/> Município do estabelecimento requerente <input type="text" value=""/>
Para as opções 2 do quadro 2 deste formulário informar a unidade da federação e o município do estabelecimento requerente.	UF <input type="text" value=""/> Município do estabelecimento MATRIZ do requerente <input type="text" value=""/>
Para as opções 8, 9 e 11 do quadro 2 deste formulário, informar o número do processo de controle do bem principal	<input type="text"/>

4. OUTRAS INFORMAÇÕES

IMPORTANTE: Este documento **NÃO** é o requerimento do serviços, é apenas a solicitação do dossiê digital de atendimento por meio do qual o interessado deverá solicitar o serviço pretendido.

O interessado, ou seu procurador legalmente constituído, poderá solicitar a formação de dossiê digital de atendimento em qualquer unidade de atendimento da RFB, mediante apresentação deste formulário eletrônico.



Requerimento OEA

Requerimento de Certificação como Operador Econômico Autorizado - OEA

1. IDENTIFICAÇÃO DO REQUERENTE

Nome / Nome Empresarial	<input type="radio"/> CPF <input type="radio"/> CNPJ (matriz)

2. FUNÇÃO NA CADEIA LOGÍSTICA

Conforme artigo 5º da IN RFB 1.521/2014

3. PESSOA JURÍDICA SUCESSORA

Marque a opção	CNPJ Sucedida
<input type="radio"/> Sim <input type="radio"/> Não	

4. PONTOS DE CONTATO (pessoas relacionadas ao procedimento de certificação)

Nome Completo	Cargo	Telefone	e-mail
1º			
2º			

5. MODALIDADE DE CERTIFICAÇÃO

Tipo
OEA-Segurança (OEA-S)

6. DIVULGAÇÃO DA EMPRESA NO SÍTIOS DA RFB

Marque a opção
Caso seja certificada como OEA, <u>concordo</u> com a divulgação do nome e CNPJ da empresa no sitio da RFB?
<input checked="" type="radio"/> Sim <input type="radio"/> Não



Questionário - QAA



QUESTIONÁRIO DE AUTOAVALIAÇÃO Programa Brasileiro de OEA



Questionário de Autoavaliação



IDENTIFICAÇÃO DO REQUERENTE

Razão Social / Nome:

CNPJ / CPF: Página na Internet:

Selecione as funções na cadeia logística para as quais pretende obter Certificação OEA:

- | | | |
|---|--|--|
| <input type="checkbox"/> Importador | <input type="checkbox"/> Exportador | <input type="checkbox"/> Depositário |
| <input type="checkbox"/> Agente de Carga | <input type="checkbox"/> Transportador Internacional | <input type="checkbox"/> Transportador Interno |
| <input type="checkbox"/> Operador Aeroportuário | <input type="checkbox"/> Operador Portuário | <input type="checkbox"/> Despachante Aduaneiro |

Modalidade de Certificação OEA:

- | | | |
|--|---|--------------------------------------|
| <input type="checkbox"/> OEA - Segurança | <input type="checkbox"/> OEA - Conformidade | <input type="checkbox"/> OEA - Pleno |
|--|---|--------------------------------------|

BLOCO 1 — INFORMAÇÕES GERAIS

1.1. Cadastro Atualizado nos sistemas RFB

Informar se o cadastro da empresa está atualizado junto aos sistemas da RFB, conforme a última alteração em seus atos constitutivos.

Nota Explicativa

Caso o requerente não tenha atualizado seu cadastro, deverá providenciar atualização junto à RFB. A empresa deve ainda informar os seguintes dados: a) Página na internet e b) e-mail de contato.

Resposta obrigatória

Anexou documentos?

Não

Sim, total de anexos:

Nomes dos Anexos Eletrônicos que fundamentam a resposta:



Questionário de Autoavaliação



IDENTIFICAÇÃO DO REQUERENTE

Razão Social / Nome:

CNPJ / CPF:

Página na Internet:

Selecione as funções na cadeia logística para as quais pretende obter Certificação OEA:

- | | | |
|---|--|--|
| <input type="checkbox"/> Importador | <input type="checkbox"/> Exportador | <input type="checkbox"/> Depositário |
| <input type="checkbox"/> Agente de Carga | <input type="checkbox"/> Transportador Internacional | <input type="checkbox"/> Transportador Interno |
| <input type="checkbox"/> Operador Aeroportuário | <input type="checkbox"/> Operador Portuário | <input type="checkbox"/> Despachante Aduaneiro |

Modalidade de Certificação OEA:

- | | | |
|--|---|--------------------------------------|
| <input type="checkbox"/> OEA - Segurança | <input type="checkbox"/> OEA - Conformidade | <input type="checkbox"/> OEA - Pleno |
|--|---|--------------------------------------|

BLOCO 1 — INFORMAÇÕES GERAIS

1.1. Cadastro Atualizado nos sistemas RFB

Informar se o cadastro da empresa está atualizado junto aos sistemas da RFB, conforme a última alteração em seus atos constitutivos.

Nota Explicativa

Caso o requerente não tenha atualizado seu cadastro, deverá providenciar atualização junto à RFB. A empresa deve ainda informar os seguintes dados: a) Página na internet e b) e-mail de contato.

- Agente de Carga Transportador Internacional Transportador Interno
 Operador Aeroportuário Operador Portuário Despachante Aduaneiro

Modalidade de Certificação OEA:

- OEA - Segurança OEA - Conformidade OEA - Pleno

BLOCO 1 — INFORMAÇÕES GERAIS

1.1. Cadastro Atualizado nos sistemas RFB

Informar se o cadastro da empresa está atualizado junto aos sistemas da RFB, conforme a última alteração em seus atos constitutivos.

Nota Explicativa

Caso o requerente não tenha atualizado seu cadastro, deverá providenciar atualização junto à RFB. A empresa deve ainda informar os seguintes dados: a) Página na internet e b) e-mail de contato.

Resposta obrigatória

[Área reservada para a resposta obrigatória]

Anexou documentos?

- Não
 Sim, total de anexos: []

Nomes dos Anexos Eletrônicos que fundamentam a resposta:

[Área reservada para os nomes dos anexos eletrônicos]

Anexo IV da IN-RFB 1.521/14

Questionário de AUTOAVALIAÇÃO - QAA



Questionário de Autoavaliação Composição





Certificação e Monitoramento

O Centro OEA

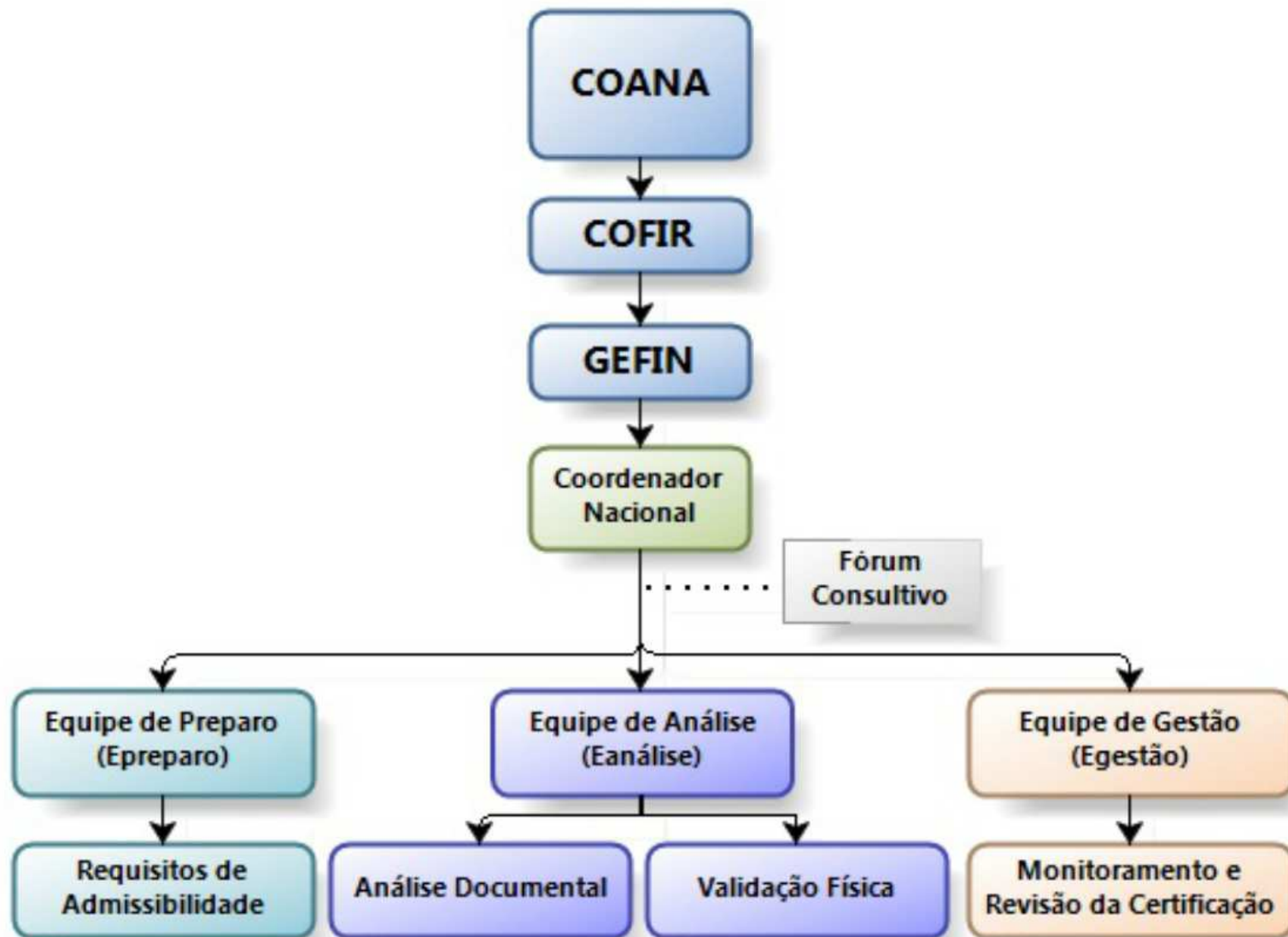

Prazo para Certificação

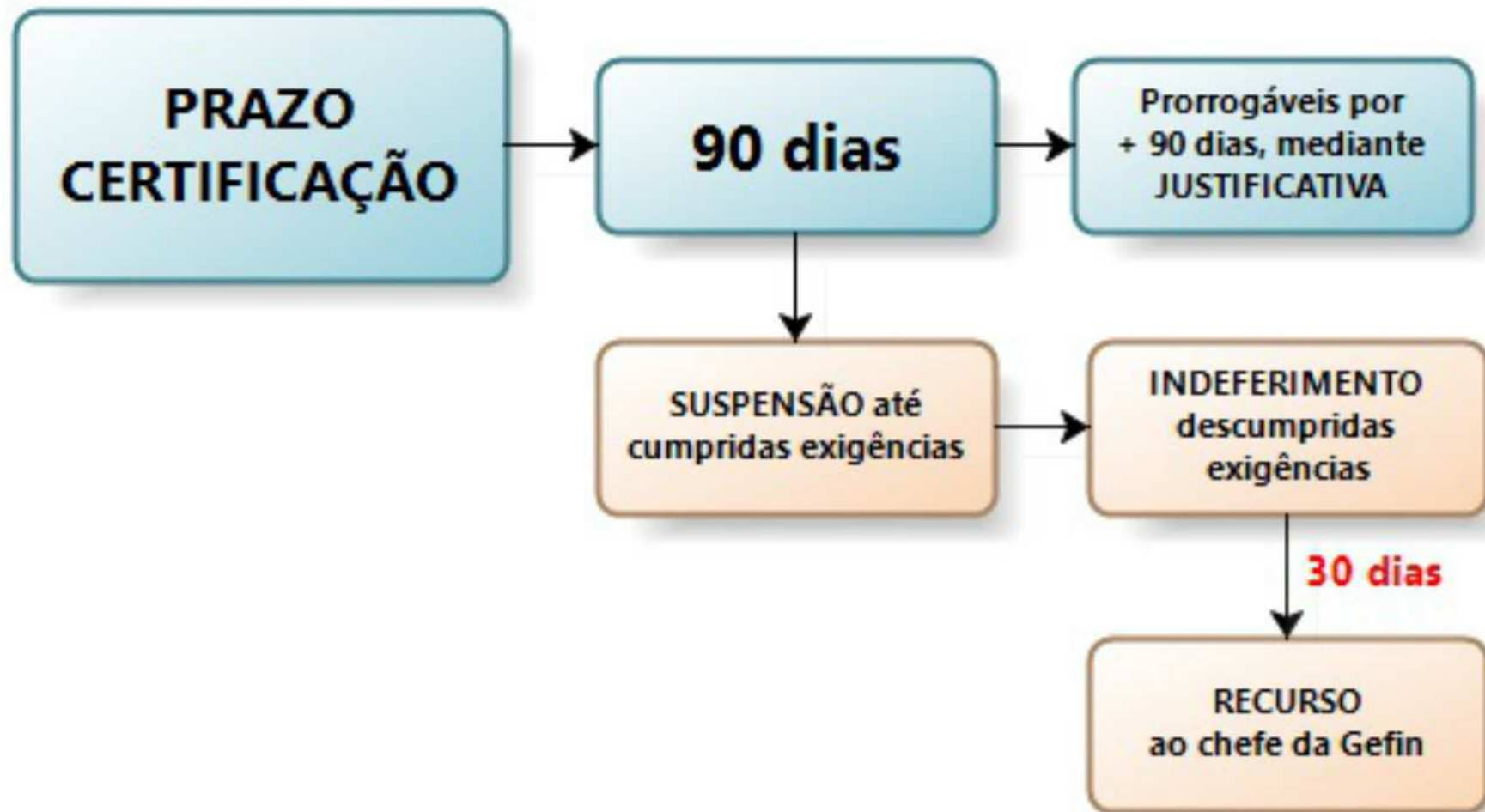

Outorga da Certificação

A certificação será concedida:

- Caráter **precário**
- Prazo de **validade indeterminado**
- Emitida para o número do **CNPJ raiz**, extensivo às filiais
- Ato Declaratório Executivo (ADE) **expedido pela GEFIN e publicado no DOU** que reconhece os compromissos assumidos pelas partes

Monitoramento da Certificação

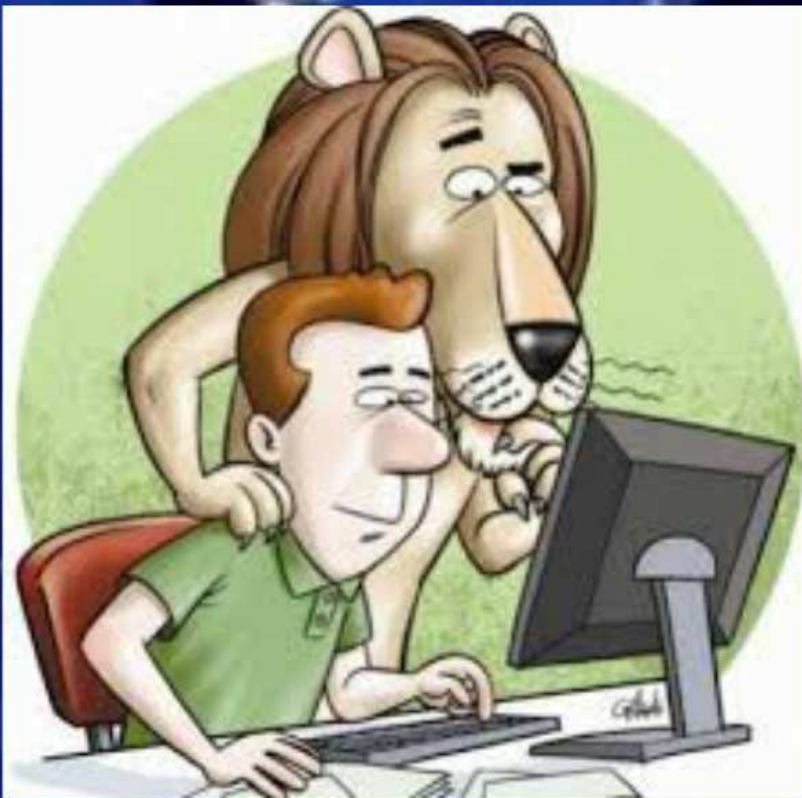

O OEA fica **obrigado** a informar à RFB sobre quaisquer **fatos surgidos após a concessão** da certificação que alterem os **requisitos e critérios** cumpridos no ato da certificação.

Penalidades Aplicáveis

- Advertência
- Suspensão da Certificação
- Cassação da Certificação

Revisão da Certificação

REVISÃO DA
CERTIFICAÇÃO



INFERIOR a
5 ANOS



Estratégia de Comunicação

Divulgação do Programa OEA



Belo Horizonte/MG	27/mai
Porto Alegre/RS	23/jun
Campo Grande/MS	23/jul
São Paulo/SP - FIESP	13/Ago
Fortaleza/CE	27/Ago
Florianópolis/SC	10/Set
Rio de Janeiro/RJ	23/Set
Salvador/BA	14/Out
Manaus/AM	19/Nov

Procomex

CNI

Road Show
Iniciativas de Facilitação do Comércio



Indústria Brasileira de Árvores

Data: 09/11/2015
Horário: de 10h às 12h
Local: Rua Olimpíadas, 66 - 9º andar - São Paulo
Contato: (11) 3018-7800
E-mail: <http://www.iba.org/pt/contato>



2º Simpósio de Direito Aduaneiro

Data: 10/11/2015
Horário: de 9h às 18h
Local: Salão Nobre da OAB SP
Praça da Sé, 385 - 1º andar - São Paulo
Contato: (11) 3291-8100



20º Salão Internacional do T.R.C. FENATRAN 2015

Data: 11/11/2015
Horário: às 9h30min
Local: Pavilhão de Exposições Anhembi
Av. Olavo Fontoura, 1.209 - Santana - São Paulo
Contato: (11) 2632-1500



Feira de Negócios do Comércio Exterior e da Logística

Data: 17/11/2015
Horário: 17h30min
Local: EXPO DOM PEDRO
Av. Guilherme Campos, 500 - Campinas - SP
Contato: (19) 3743-6609



PROGRAMA
BRASILEIRO
**DE OPERADOR
ECONÔMICO
AUTORIZADO - OEA**

Belo Horizonte/MG	27/mai
Porto Alegre/RS	23/jun
Campo Grande/MS	23/jul
São Paulo/SP - FIESP	13/Ago
Fortaleza/CE	27/Ago
Florianópolis/SC	10/Set
Rio de Janeiro/RJ	23/Set
Salvador/BA	14/Out
Manaus/AM	19/Nov

Parceria:

Procomex
Aliança Pró-Modernização Logística de
Comércio Exterior

CNI

Confederação Nacional de Indústria
CNI - A FORÇA DO BRASIL INDUSTRIA

Road Show

Iniciativas de Facilitação do Comércio

Prezi





Indústria Brasileira de Árvores

Data: 09/11/2015

Horário: de 10h às 12h

Local: Rua Olimpíadas, 66 - 9º andar - São Paulo

Contato: (11) 3018-7800

E-mail: <http://www.iba.org/pt/contato>



SÃO PAULO

2º Simpósio de Direito Aduaneiro

Data: 10/11/2015

Horário: de 9h às 18h

Local: Salão Nobre da OAB SP

Praça da Sé, 385 - 1º andar - São Paulo

Contato: (11) 3291-8100



20º Salão Internacional do T.R.C. FENATRAM 2015

Data: 11/11/2015

Horário: às 9h30min

Local: Pavilhão de Exposições Anhembi

Av. Olavo Fontoura, 1.209 – Santana - São Paulo

Contato: (11) 2632-1500



Feira de Negócios do Comércio Exterior e da Logística

Data: 17/11/2015

Horário: 17h30min

Local: EXPO DOM PEDRO

Av. Guilherme Campos, 500- Campinas - SP

Contato: (19) 3743-6609

Conheça o programa Operador Econômico ...



OEA



Conheça o Programa Operador
Econômico Autorizado da Aduana



Conheça o programa Operador Econômico Autorizado da Aduana Brasileira.



TV Receita Entrevista
Ermani Checcucci -
Subsecretário de Aduana



Vídeo aula sobre o
programa OEA - Parte 01



Vídeo aula sobre o
programa OEA - Parte 02



Coletiva Plano de
Trabalho Conjunto -
Brasil e Estados Unidos



Apoio do BID ao
Programa Brasileiro de
Operador Econômico