



Receita Federal

DELEGACIA DA RECEITA FEDERAL DO BRASIL EM JUIZ DE FORA/MG

RELATÓRIO CONSOLIDADO DE ACOMPANHAMENTO DA EXECUÇÃO DO CONTRATO DE PERMISSÃO PARA PRESTAÇÃO DE SERVIÇOS PÚBLICOS DE MOVIMENTAÇÃO E ARMAZENAGEM DE MERCADORIAS EM ESTAÇÃO ADUANEIRA INTERIOR - JUIZ DE FORA ASSINADO PELA UNIÃO E MULTITERMINAIS ALFANDEGADOS DO BRASIL LTDA.

Em cumprimento ao que determina o inciso XI do art. 21 da IN RFB nº 1.208, de 04 de novembro de 2011, elaborei este relatório para avaliação da execução do Contrato de Permissão celebrado com a Multiterminais Alfandegados do Brasil Ltda, empresa permissionária do Porto Seco de Juiz de Fora.

Este relatório refere-se ao primeiro semestre de 2018 e contempla as determinações do Tribunal de Contas da União conforme Ofício 250/2000 9ª SECEX/TCU, de 19 de setembro de 2000.

1 - ASPECTOS GERAIS

Não foram realizadas auditorias ou outros procedimentos de fiscalização em virtude de não terem sido detectados motivos ou indícios para tal providência.

A Permissionária tem observado as disposições legais, regulamentares, editais e contratuais referentes à prestação dos serviços delegados, exceto quanto aos recolhimentos ao FUNDAF, suspensos desde julho de 2017, com base na Ação Declaratória nº 0024275-05.2004.4.02.5101 (e-dossiê nº 10010.007797/0717-07).

A infraestrutura implantada pela Permissionária é adequada para a demanda de serviços.

Por fim, é importante informar que apesar do termo final do Contrato de Permissão ter expirado em 15/04/2017, a Permissionária prossegue as suas atividades e continua a operar o Porto Seco de Juiz de Fora/MG com base em decisão proferida em Ação Ordinária, processo nº 0016812-08.2017.4.01.3800 da 10ª Vara Federal.

2- ASPECTOS FINANCEIROS

2.1- TARIFAS DE PREÇOS PRATICADOS

Não houve qualquer reajuste ou revisão e as tarifas continuam sendo cobradas pelos percentuais e valores estipulados no contrato inicial, conforme cópia da tabela de preços e tarifas anexa a este relatório.



DELEGACIA DA RECEITA FEDERAL DO BRASIL EM JUIZ DE FORA/MG

2.2 - DEMONSTRAÇÕES CONTÁBEIS DA PERMISSIONÁRIA

Segue os índices de Liquidez Geral, Solvência Geral e Liquidez Corrente do último período disponível, expressos por intermédio da impressão da tela da consulta online no Sistema de Cadastro Unificado de Fornecedores (Sicaf), nos termos do parágrafo único do inciso V do art. 43 da IN nº 2, de 11 de outubro de 2010, do Ministério do Planejamento, Orçamento e Gestão, publicada no DOU em 13 de outubro de 2010.

3 - DOCUMENTOS ANEXADOS AO PRESENTE RELATORIO

3.1 - Tabela de Preços e Tarifas praticados pela Permissionária do Porto Seco.

3.2 - Formulário de Acompanhamento da Execução Contratual de Porto Seco.

3.3 - Tela de consulta no Sistema SICAF.

4 - CONCLUSÃO

Com exceção dos recolhimentos ao FUNDAF, a permissionária observa as disposições referentes à prestação de serviços que lhe foram delegados.

A handwritten signature in black ink, consisting of a stylized 'H' followed by a vertical line and a horizontal line, representing the name Hélio Rodrigues de Oliveira.

Hélio Rodrigues de Oliveira
Fiscal do Contato

(Portaria DRF/JFA/MG Nº 42, de 02 de agosto de 2017)



Ministério do Planejamento, Desenvolvimento e Gestão
Secretaria de Gestão

Sistema de Cadastramento Unificado de Fornecedores - SICAF

Declaração

Declaramos para os fins previstos na Lei nº 8.666, de 1993, conforme documentação registrada no SICAF, que a situação do fornecedor no momento é a seguinte:

Dados do Fornecedor

CNPJ: 31.096.068/0001-40

Razão Social: MULTITERMINAIS ALFANDEGADOS DO BRASIL S.A.

Nome Fantasia:

Situação do Fornecedor: Credenciado

Data de Vencimento do Cadastro: 17/05/2019

Ocorrências e Impedimentos

Ocorrência: Consta

Impedimento de Licitar: Nada Consta

Ocorrências Impeditivas indiretas: Nada Consta

Vínculo com "Serviço Público": Nada Consta

Níveis cadastrados:

Documento(s) assinalado(s) com *** está(ão) com prazo(s) vencido(s).

- Fornecedor possui alguma pendência no Nível de Cadastramento indicado. Verifique mais informações sobre pendências nas funcionalidades de consulta.

I - Credenciamento (Possui Pendência)

II - Habilitação Jurídica (Possui Pendência)

III - Regularidade Fiscal e Trabalhista Federal

Receita Federal e PGFN Validade: 29/12/2018

FGTS Validade: 24/08/2018

Trabalhista (<http://www.tst.jus.br/certidao>) Validade: 01/02/2019

IV - Regularidade Fiscal Estadual/Distrital e Municipal (Possui Pendência)

Receita Estadual/Distrital Validade: 18/08/2018

Receita Municipal Validade: 31/07/2018 (*)

VI - Qualificação Econômico-Financeira (Possui Pendência)

Sem Informação

ANEXO ÚNICO

ACOMPANHAMENTO DA EXECUÇÃO CONTRATUAL DE PORTO SECO												
TIPO DE PORTO SECO/DESCRIÇÃO		[X] DE ZONA SECUNDARIA			□ DE FRONTEIRA			□ OUTROS				
LOCALIZAÇÃO DO PORTO SECO		Rodovia BR 040 - Km 769 - Distrito de Dias Tavares - Juiz de Fora/MG										
MODALIDADE DE OUTORGA		[]			CONCESSÃO			[X]		PERMISSÃO		
EMPRESA EXPLORADORA		Multiterminais Alfandegados do Brasil Ltda										
CNPJ		31.096.068/0012-00										
VIGÊNCIA DO CONTRATO		Termo Inicial			02/05/97			Termo Final			15/04/17	
UNIDADE JURISDICIONANTE		DRF/Juiz de Fora										
SEMESTRE CIVIL 2018												
MÊS DO SEMESTRE	UNIDADE	PRIMEIRO SEMESTRE			SEGUNDO SEMESTRE			TOTAL				
		JANEIRO	FEVEREIRO	MARÇO	ABRIL	MAIO	JUNHO	JUNHO	TOTAL			
MOVIMENTAÇÃO DO PORTO SECO	UN	264	247	201	190	178	244	949				
Despachos Aduaneiros	UN	264	247	201	190	178	244	949				
Entrada de Mercadorias importadas	US\$	14.672.078,00	13.953.729,00	10.316.833,00	14.122.202,00	9.618.969,00	18.262.569,00	80.946.380,00				
Entradas de mercadorias para exportação	US\$	00,00	0,00	0,00	0,00	0,00	0,00	0,00				
Imposto de importação	R\$	8.105.292,00	6.167.281,00	5.889.220,00	8.379.408,00	5.822.673,00	7.756.474,00	42.120.349,00				
IPI vinculado de importação	R\$	210.253,00	291.499,00	215.648,00	280.590,00	196.456,00	1.600.969,00	2.795.414,00				
PIS/PASEP	R\$	919.795,85	826.653,52	686.851,57	990.265,03	631.377,65	1.430.213,99	5.485.157,61				
COFINS	R\$	4.609.285,81	4.157.445,53	3.465.083,88	4.992.813,43	3.169.671,15	7.044.065,61	27.438.365,41				
Utilização da capacidade de armazenagem	%											
DADOS DA PERMISSÃO/CONCESSIONÁRIA												
Faturamento	R\$	209.231,10	175.686,04	131.748,96	114.273,91	187.758,70	184.600,56	1.003.299,27				
Receitas de movimentação e armazenagem	R\$	154.253,58	115.189,05	86.468,69	81.297,57	138.841,45	145.463,92	721.514,26				
Receitas acessórias	R\$	54.977,52	60.496,99	45.280,27	32.976,34	48.917,25	39.136,64	281.785,01				
DADOS DA EXECUÇÃO CONTRATUAL												
PA's da iniciativa da RFB	UN	0	0	0	0	0	0	0				
PA's decorrentes de denúncia ou reclamação	UN	0	0	0	0	0	0	0				

Juiz de Fora/MG, 31/07/2018

Fiscal do Contrato

DRF em JUIZ DE FORA(MG)

31/07/2018

Hélio Rodrigues de Oliveira
Chefe de SALVA



MULTITERMINAIS
LOGÍSTICA INTEGRADA

TABELA DE PREÇOS

IMPORTAÇÃO

PORTO SECO - JUIZ DE FORA
JUIZ DE FORA, MG

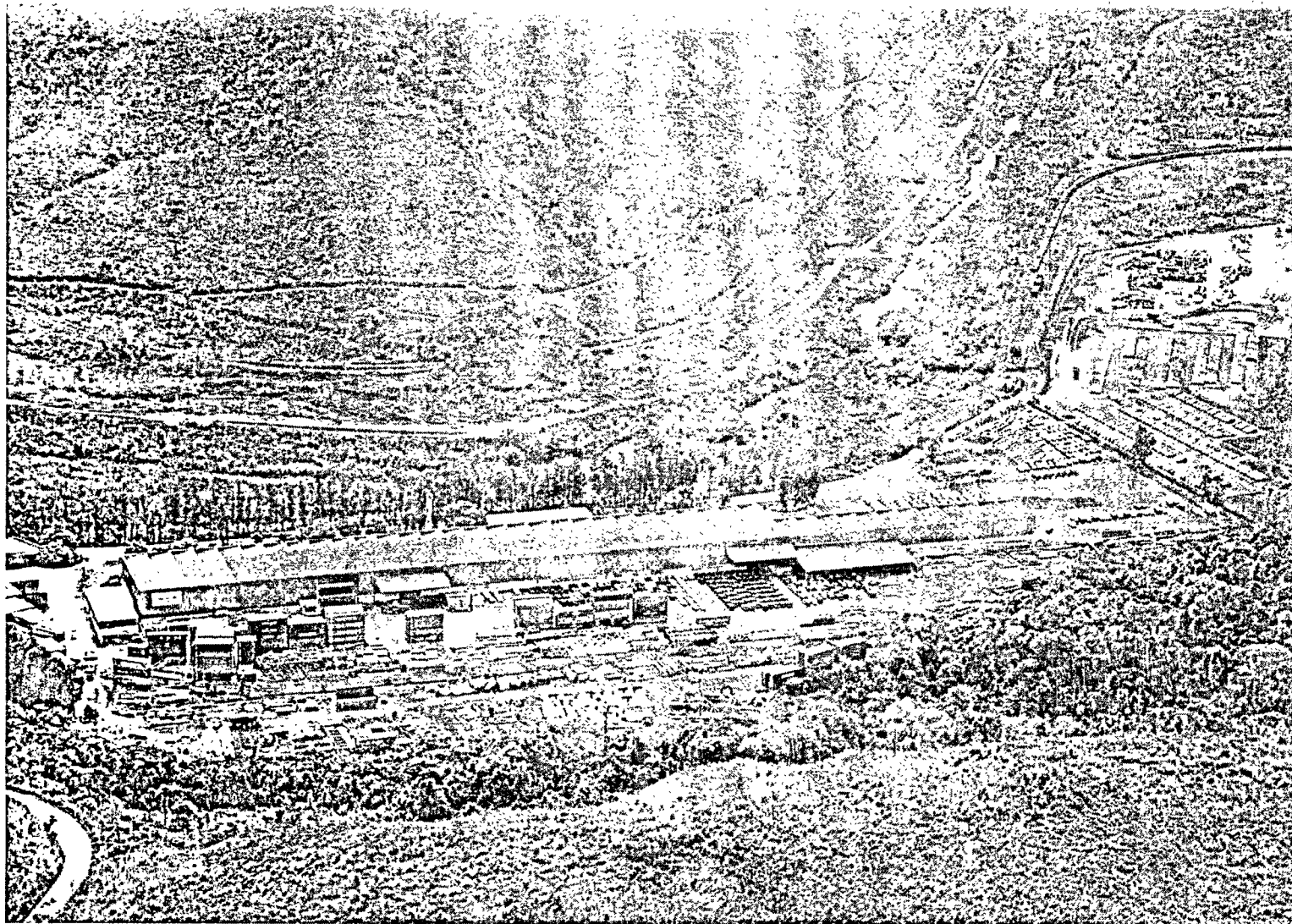

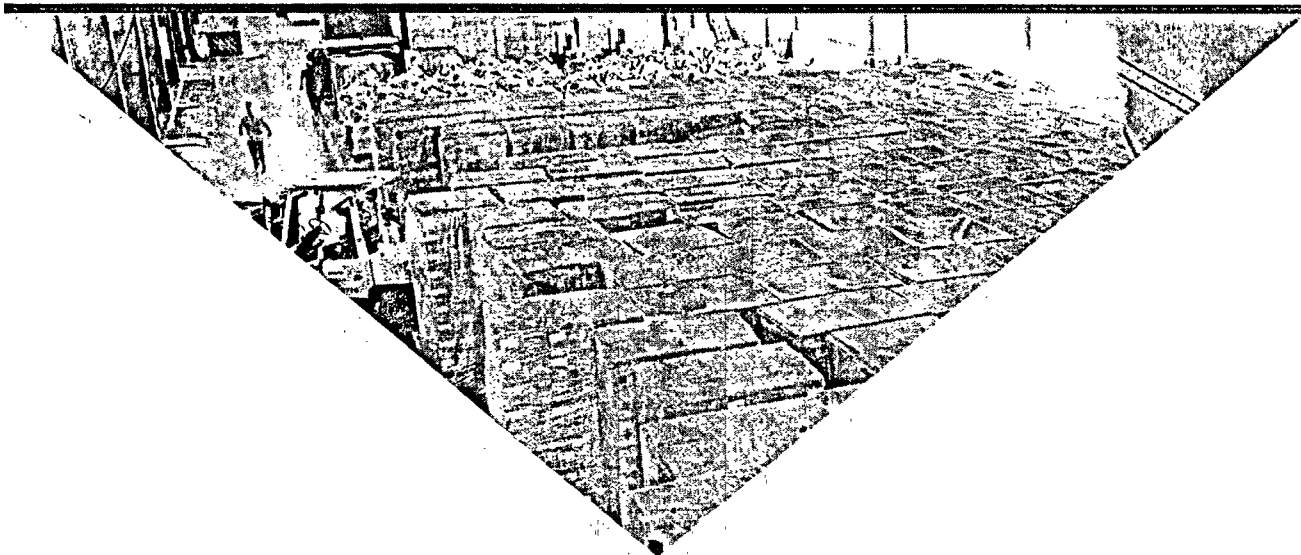

PORTO SECO - JUIZ DE FORA

O Porto Seco de Juiz de Fora é um **Terminal Alfandegado** do **Grupo Multiterminais** na região da Zona da Mata Mineira. O Terminal conta com equipamentos de última geração e modernos sistemas de T.I. que possibilitam uma operação **eficiente, segura e sustentável**.

REGIMES CONTEMPLADOS:

- **Regime Comum** - Terminal de Armazenagem Alfandegado de Uso Público
- **Regime Suspensivo** - Entrepasto Aduaneiro - na Importação
- **Outros Regimes Suspensivos**

1. ARMAZENAGEM E SEGURO

1.1 Importação

- *Período de 10 dias ou fração* 0,30% sobre o valor C.I.F.

Valores mínimos cobrados

- *Lote* R\$ 45,00 por período/fração
- *Contêiner 20'* R\$ 120,00 por período/fração
- *Contêiner 40'* R\$ 190,00 por período/fração

2. SERVIÇOS ADICIONAIS

2.1 Movimentação de Carga (entrada e saída)

- *2.1.1 Carga, descarga, empilhamento ou desempilhamento* R\$ 5,36 por tonelada
- *2.1.2 Carga, descarga, empilhamento ou desempilhamento que requeiram equipamentos ou mão de obra especializada* A combinar

2.2 Desconsolidação

- | | CONTÊINER 20' | CONTÊINER 40' |
|----------------------------------|---------------|---------------|
| • <i>2.2.1 Desova Mecanizada</i> | R\$ 80,00 | R\$ 110,00 |
| • <i>2.2.2 Desova Manual</i> | R\$ 247,00 | R\$ 329,34 |

2.3 Movimentação exclusivamente para Conferência Aduaneira (quando solicitada) e/ou coleta de amostra

- | | CONTÊINER 20' | CONTÊINER 40' |
|---|---------------|---------------|
| • <i>2.3.1 Movimentação Parcial</i> | R\$ 137,22 | R\$ 178,22 |
| • <i>2.3.2 Movimentação Total</i> | R\$ 219,56 | R\$ 301,89 |
| • <i>2.3.3 Movimentação para Coleta</i> | R\$ 82,33 | R\$ 109,78 |

3. SERVIÇOS DIVERSOS

3.1 Pesagem para Conferência Aduaneira (quando solicitada)

- *3.1.1 Contêiner* R\$ 219,56 por contêiner
- *3.1.2 Carga Solta* R\$ 41,17 por tonelada
- *3.1.3 Pesagem para veículos sob regime de despacho sobre rodas* R\$ 168,80 por veículo

3. SERVIÇOS DIVERSOS (CONT.)

3.1 Carregamento para Vagão Ferroviário

• 3.1.1 *Contêiner* R\$ 362,27

3.2 Fornecimento de Certificados e Fotos

• 3.2.1 *Emissão de certificado* R\$ 82,33 por certificado

• 3.2.2 *Fotos* R\$ 54,89 por lote fotografado

3.3 Fornecimento de Energia Elétrica para Carga sobre Controle de Temperatura (Contêiner Reefer, Insulado ou Armazém Climatizado)

• 3.3.1 *Período de 12 horas ou fração* R\$ 95,05

Observações Gerais

A- A cobrança de armazenagem da mercadoria no regime de Entrepasto Aduaneiro, será efetuada na data da retirada ou a cada 30 (trinta dias), com base no estoque do lote.

B- Será acrescido 5% (cinco por cento) a título de ISS sobre o total de todos os serviços apresentados.

C- Para as mercadorias especiais ou de grande tonelage/volume, a Tabela de Armazenagem e Serviços será combinada previamente, respeitando a capacidade técnica e operacional da unidade alfandegada.

D- Cargas com classificação IMO terão acréscimo de 50% nos valores de armazenagem.

E- A presente Tabela está em vigor desde 16 de Outubro de 1997.

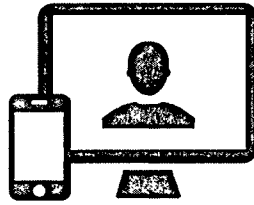

Disponibilizamos através da **Área do Cliente** em nosso site, uma **ferramenta online** para realizar operações de **agendamento**, **tracking (consulta de carga)** e procedimentos administrativos de forma **segura e conveniente**.

Acesse: www.multiterminais.com.br/cliente

— PARA MAIORES INFORMAÇÕES —

S.A.C. 32 3249-3353 > sac_jf@multiterminais.com.br

PORTO SECO - JUIZ DE FORA

BR 040, s/nº - KM 769 - Distrito de Dias Tavares - MG- Brasil - CEP 36083-786



MULTITERMINAIS
LOGÍSTICA INTEGRADA

www.multiterminais.com.br