



CADPREV

MANUAL DE INSTALAÇÃO – CADPREV ENTE LOCAL

Previdência Social

Secretaria de Previdência Social Departamento dos Regimes de Previdência no Serviço Público
Coordenação Geral de Estudos Técnicos, Estatísticas e Informações Gerenciais – CGEEI
Esplanada dos Ministérios, Bloco F, Anexo A, Sala 435, CEP 70059-900, Brasília – DF

1. SUMÁRIO

1. SUMÁRIO	2
2. INSTALAÇÃO	3
I. (Passo 1) Pré-requisito – Versão do Java	3
Verificar através do computador:.....	3
Verificar através da internet:.....	5
II. (Passo 2) Adicionando Exceção no Java.....	7
III. (Passo 3) Excluindo Arquivos Temporários – Java	12
IV. Instalando CADPREV – ENTE LOCAL	14
V. Erro: Aplicação Java Bloqueada	15

Previdência Social

Secretaria de Previdência Social Departamento dos Regimes de Previdência no Serviço Público
Coordenação Geral de Estudos Técnicos, Estatísticas e Informações Gerenciais – CGEEI Esplanada
dos Ministérios, Bloco F, Anexo A, Sala 435, CEP 70059-900, Brasília – DF

2. INSTALAÇÃO

Caso seja a primeira instalação do CADPREV – ENTE LOCAL, siga as seguintes etapas:

I. (Passo 1) Pré-requisito – Versão do Java

Para execução do módulo CADPREV – ENTE LOCAL (Módulo Desktop) é necessário ter instalado no computador a máquina virtual Java na versão “Java 5 update 22 (1.6.0_22) ou versão superior”.

Há duas maneiras de se verificar a versão do Java, pelo computador através do prompt de comando (cmd) ou pela internet.

Verificar através do computador:

Para verificar a versão do JAVA pelo computador através do CMD clique no: Iniciar, conforme (Figura 1), ou pelo atalho **Windows + R**



Figura 1 – local para digitar o comando CMD.

Previdência Social

Secretaria de Previdência Social Departamento dos Regimes de Previdência no Serviço Público
Coordenação Geral de Estudos Técnicos, Estatísticas e Informações Gerenciais – CGEEI Esplanada
dos Ministérios, Bloco F, Anexo A, Sala 435, CEP 70059-900, Brasília – DF

No executar digite o comando: cmd e clique no ícone cmd, conforme (Figura 2)

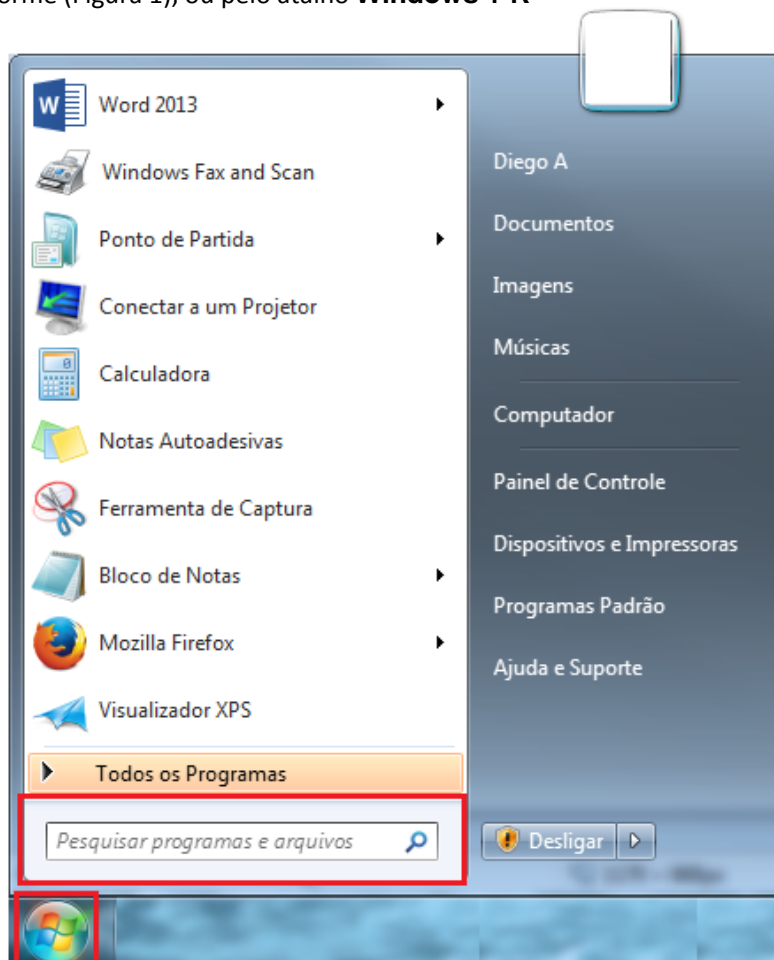

Figura 2 – Comando cmd digitado.

Após aberto o prompt de comandos digite: java -version, conforme (Figura 3)

```
C:\windows\system32\cmd.exe
Microsoft Windows [versão 6.1.7601]
Copyright (c) 2009 Microsoft Corporation. Todos os direitos reservados.

C:\Users\Diego A>java -version
java version "1.8.0_91"
Java(TM) SE Runtime Environment (build 1.8.0_91-b15)
Java HotSpot(TM) Client VM (build 25.91-b15, mixed mode)

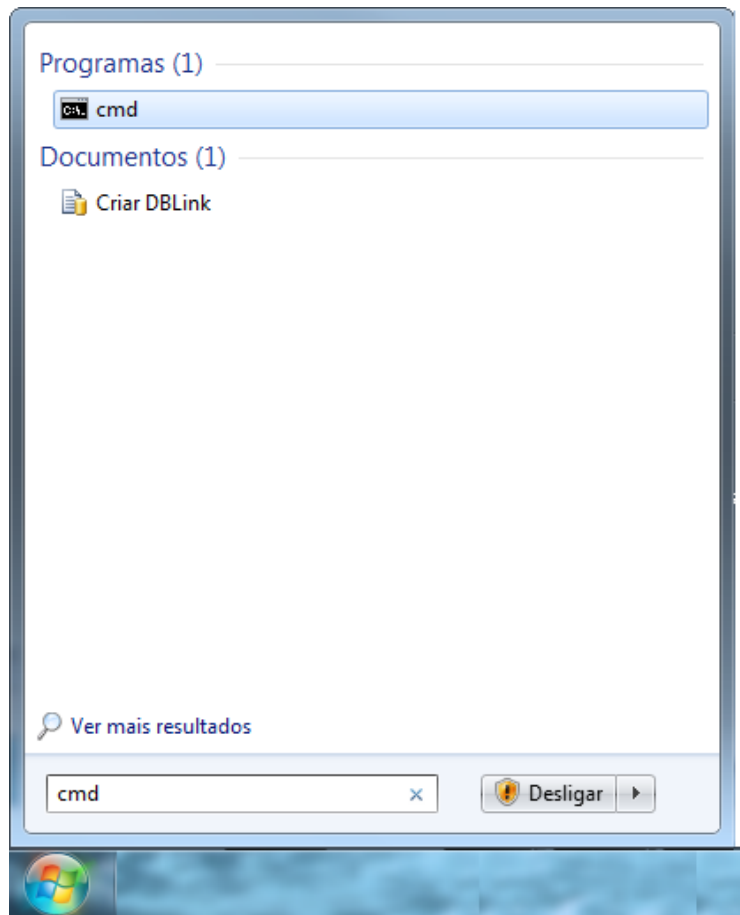
C:\Users\Diego A>
```

Figura 3 – Prompt de comando, com a versão do Java.

Previdência Social

Secretaria de Previdência Social Departamento dos Regimes de Previdência no Serviço Público
Coordenação Geral de Estudos Técnicos, Estatísticas e Informações Gerenciais – CGEEI Esplanada
dos Ministérios, Bloco F, Anexo A, Sala 435, CEP 70059-900, Brasília – DF

Verificar através da internet:

Para verificar a versão da máquina virtual Java instalada no computador através da Internet, acessar o link abaixo através do navegador Firefox, Internet Explorer ou Safari no Mac: http://www.java.com/pt_BR/download/help/testvm.xml

Conforme (Figura 4) abaixo, clicar em “Concordar e Continuar” para que a verificação do Java seja executada.

The screenshot shows the Java website's help page. At the top, there is a red navigation bar with the Java logo, a search bar labeled 'Pesquisar', and links for 'Fazer Download' and 'Ajuda'. Below the navigation bar, the page title is 'Verificar Java e Localizar Versões Desatualizadas'. The main content area contains a large red button labeled 'Concordar e Continuar'. Below the button, there is a warning icon and text explaining that clicking the button confirms acceptance of the license terms for the verification and update process. There are also instructions about browser settings and a link to the verification page. On the left side, there is a sidebar with 'Recursos da Ajuda' and 'Todos os Downloads do Java' sections. At the bottom, there are links for 'Selecionar Idioma', 'Sobre o Java', 'Suporte', 'Desenvolvedores', 'Privacidade', 'Preferências de cookies', 'Termos de Uso', 'Marcas Comerciais', and 'Isenção de Responsabilidade'. The Oracle logo is visible in the bottom right corner.

Figura 4 – Verificar Java e localizar versões desatualizadas.

Previdência Social

Secretaria de Previdência Social Departamento dos Regimes de Previdência no Serviço Público
Coordenação Geral de Estudos Técnicos, Estatísticas e Informações Gerenciais – CGEEI Esplanada
dos Ministérios, Bloco F, Anexo A, Sala 435, CEP 70059-900, Brasília – DF

Aguardar o processo de verificação do Java conforme tela abaixo (Figura 5).



Detectando Versões Java

Localizando versões do Java no seu computador.
Pode demorar um pouco.

[Cancelar](#)

Várias caixas de diálogo UAC (User Account Control) Como a remoção do Java do seu computador requer permissões administrativas, o Windows pode acionar uma advertência solicitando permissão de execução como administrador para cada uma das versões do Java que tiverem de ser removidas. [Mais informações](#)

[Saiba mais sobre a ferramenta de Desinstalação do Java](#)

[Selecionar Idioma](#) | [Sobre o Java](#) | [Suporte](#) | [Desenvolvedores](#)
[Privacidade](#) | [Preferências de cookies](#) | [Termos de Uso](#) | [Marcas Comerciais](#) | [Isenção de Responsabilidade](#)

ORACLE

Figura 5 – Detectando versões do Java

Após a verificação aparecerá a seguinte tela abaixo (Figura 6) informando que o computador está com o Java instalado e com a versão mais atual.



Versões do Java no Seu Computador

Parabéns!
Você tem o Java recomendado instalado
Versão 8 Atualização 91

Não foram encontradas versões desatualizadas do Java.

[Retornar à home page Java.com](#)

Várias caixas de diálogo UAC (User Account Control) Como a remoção do Java do seu computador requer permissões administrativas, o Windows pode acionar uma advertência solicitando permissão de execução como administrador para cada uma das versões do Java que tiverem de ser removidas. [Mais informações](#)

[Saiba mais sobre a ferramenta de Desinstalação do Java](#)

[Selecionar Idioma](#) | [Sobre o Java](#) | [Suporte](#) | [Desenvolvedores](#)
[Privacidade](#) | [Preferências de cookies](#) | [Termos de Uso](#) | [Marcas Comerciais](#) | [Isenção de Responsabilidade](#)

ORACLE

Figura 6 – Java instalado e com a versão mais atual.

Previdência Social

Secretaria de Previdência Social Departamento dos Regimes de Previdência no Serviço Público
Coordenação Geral de Estudos Técnicos, Estatísticas e Informações Gerenciais – CGEEI Esplanada
dos Ministérios, Bloco F, Anexo A, Sala 435, CEP 70059-900, Brasília – DF

No caso de algum problema com a máquina virtual Java instalada no computador ou se desejar instalar uma nova versão, acessar o link e seguir o passo-a-passo da página:

http://www.java.com/pt_BR/download/help/windows_manual_download.xml#download

II. (Passo 2) Adicionando Exceção no Java

Após a instalação e verificação do Java, é necessário entrar nas configurações de segurança e adicionar o link do site do Ministério do Trabalho e Previdência Social como exceção para que na execução do CADPREV, o download seja feito corretamente evitando bloqueios.

No canto inferior esquerdo da tela, clicar no menu “Iniciar” do Windows, e depois em “Painel de Controle” conforme (Figura 7).



Figura 7 - Painel de Controle.

Previdência Social

Secretaria de Previdência Social Departamento dos Regimes de Previdência no Serviço Público
Coordenação Geral de Estudos Técnicos, Estatísticas e Informações Gerenciais – CGEEI Esplanada
dos Ministérios, Bloco F, Anexo A, Sala 435, CEP 70059-900, Brasília – DF

Na janela do Painel de Controle (Figura 8), em “Exibir por:”, selecionar a opção “Ícones grandes”.

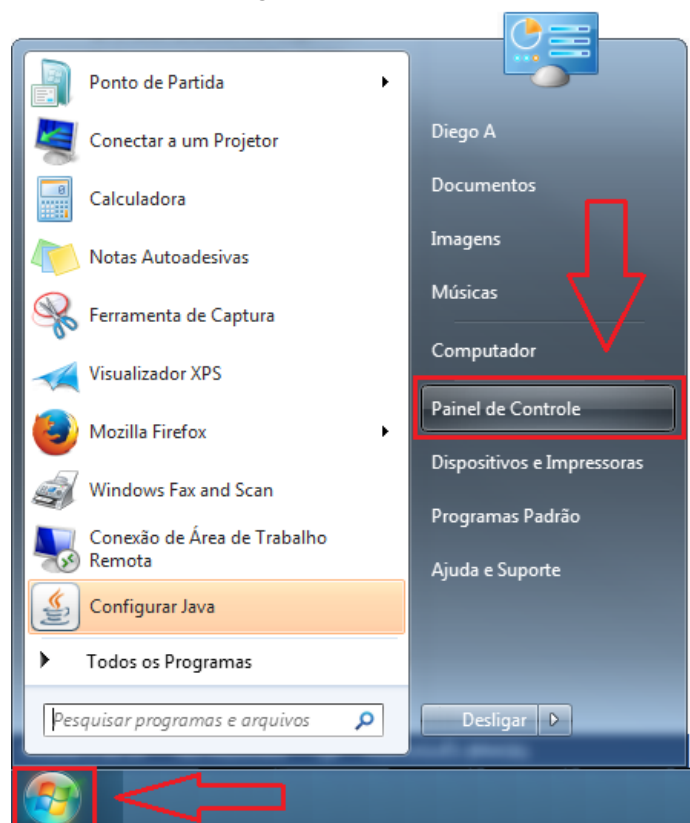

Figura 8 - Exibir Ícones Grandes.

Clicar no ícone do Java conforme tela abaixo (Figura 9).

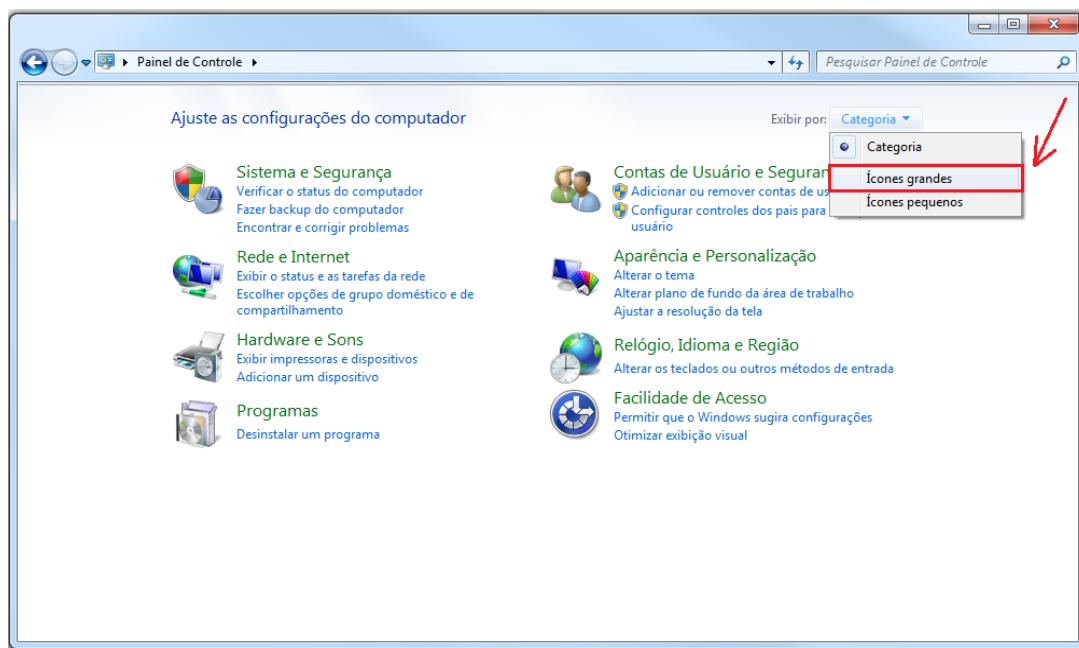

Figura 9 – Java.

Previdência Social

Secretaria de Previdência Social Departamento dos Regimes de Previdência no Serviço Público
Coordenação Geral de Estudos Técnicos, Estatísticas e Informações Gerenciais – CGEEI Esplanada
dos Ministérios, Bloco F, Anexo A, Sala 435, CEP 70059-900, Brasília – DF

No Painel de Controle do Java (Figura 10), acessar a aba de **“Segurança”** e selecionar a opção **“Alta”**.

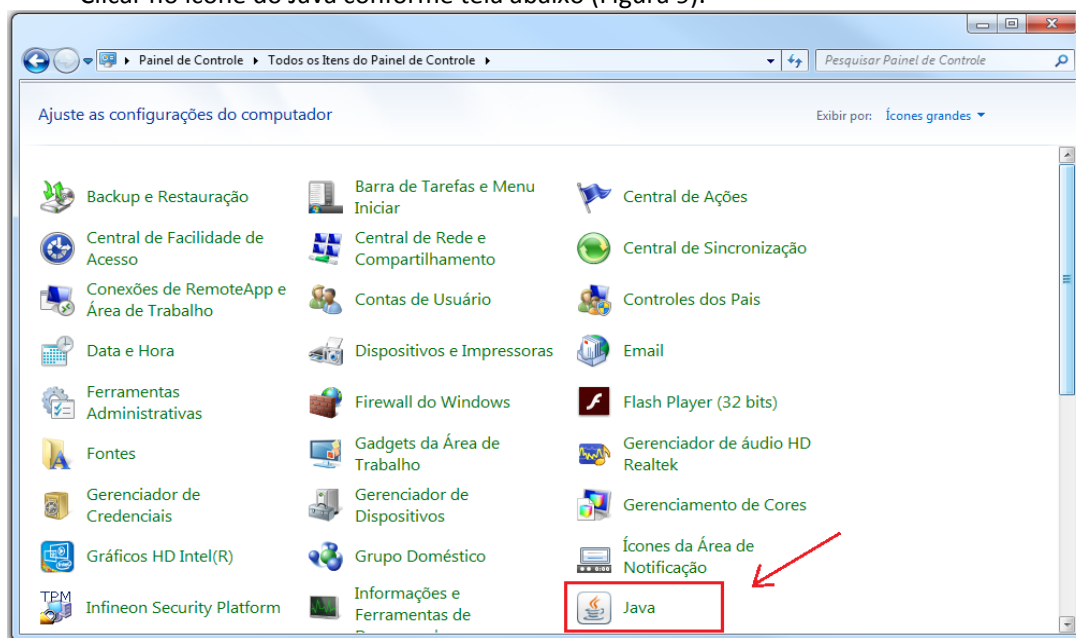

Figura 10 - Nível de Segurança Alta.

Em seguida (Figura 11), selecionar a opção **“Editar Lista de Sites...”**.

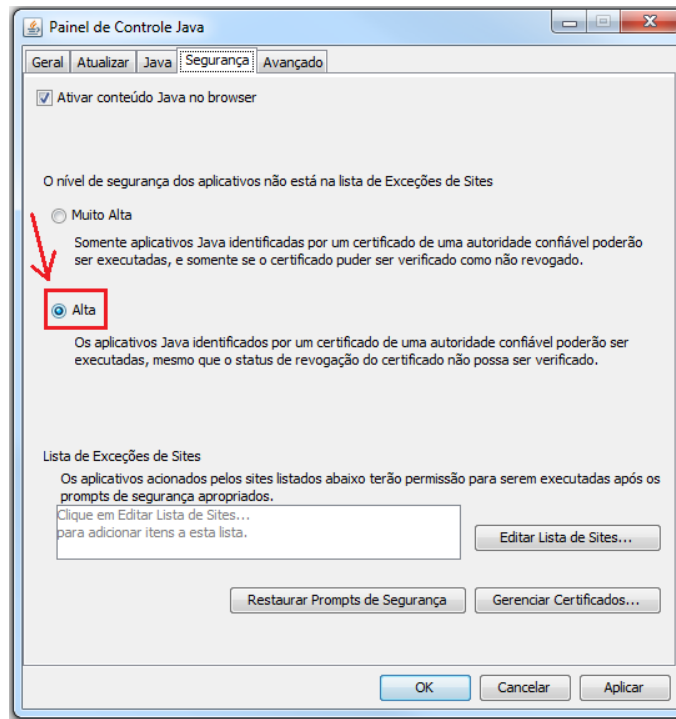

Figura 11 - Editar Lista de Sites.

Previdência Social

Secretaria de Previdência Social Departamento dos Regimes de Previdência no Serviço Público
Coordenação Geral de Estudos Técnicos, Estatísticas e Informações Gerenciais – CGEEI Esplanada
dos Ministérios, Bloco F, Anexo A, Sala 435, CEP 70059-900, Brasília – DF

Selecione a opção “Adicionar” (Figura 12):

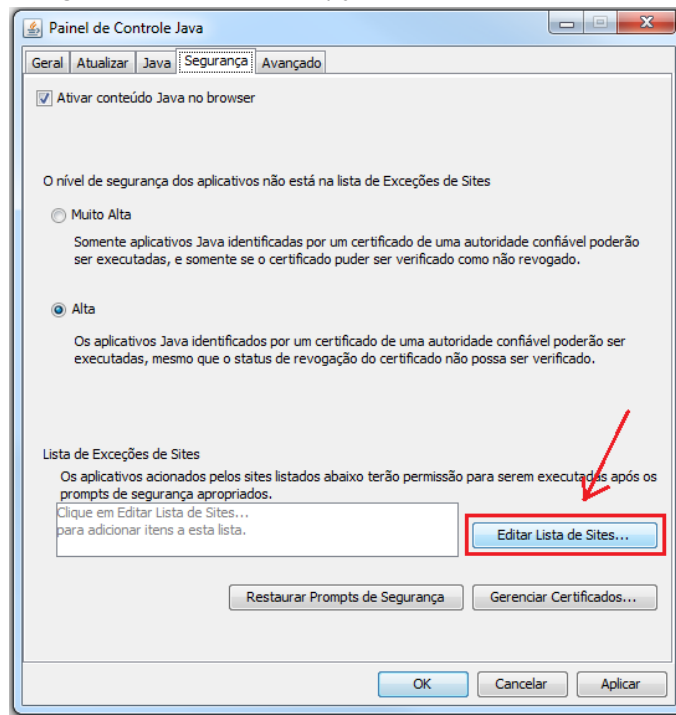

Figura 12 - Adicionar Sites.

No campo Localização (Figura 13), adicionar o link: <http://cadprev.previdencia.gov.br> e clicar em “OK”.

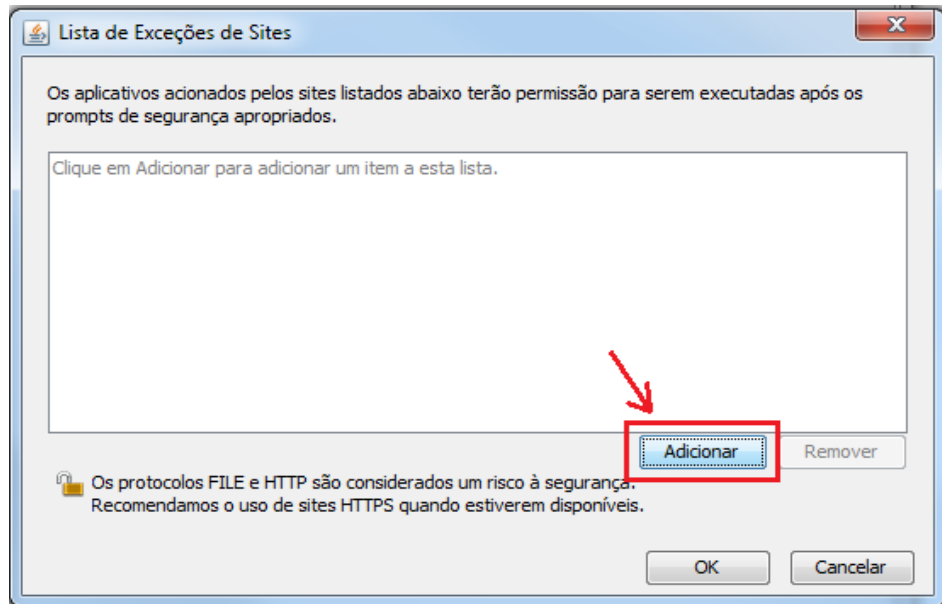

Figura 13 – Link do site.

Previdência Social

Secretaria de Previdência Social Departamento dos Regimes de Previdência no Serviço Público
Coordenação Geral de Estudos Técnicos, Estatísticas e Informações Gerenciais – CGEEI Esplanada
dos Ministérios, Bloco F, Anexo A, Sala 435, CEP 70059-900, Brasília – DF

Na janela apresentada (Figura 14), confirme se o link adicionado está correto em “Local:”, se estiver correto, clicar em “Continuar”, caso contrário clicar em “Cancelar”.

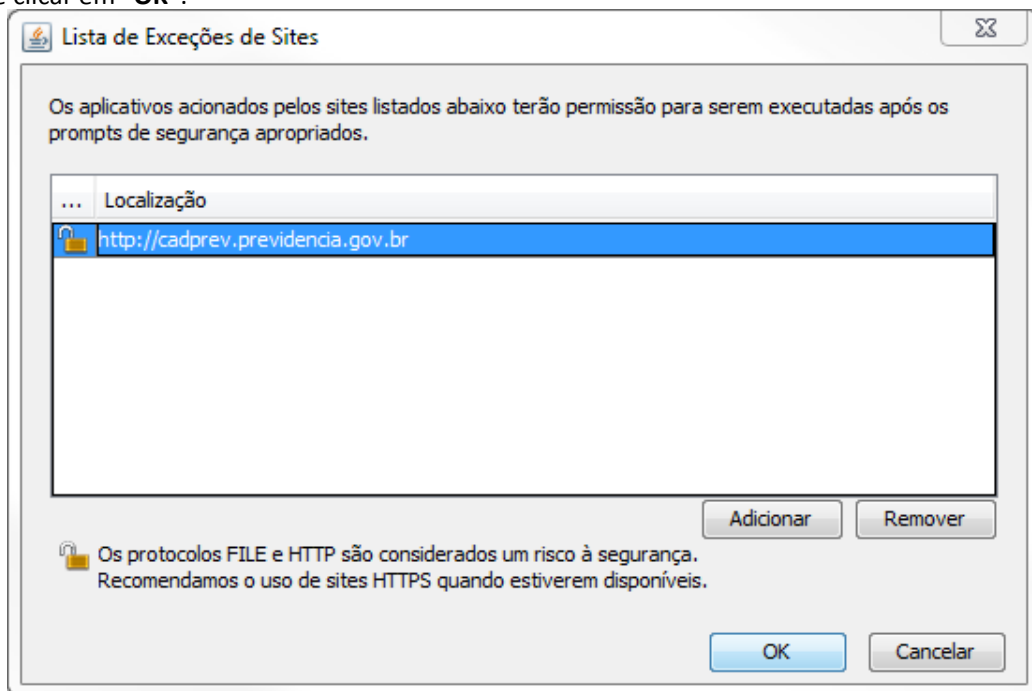

Figura 14 – Confirmar inclusão do link.

Para concluir (Figura 15), clique em “OK” para salvar as alterações:

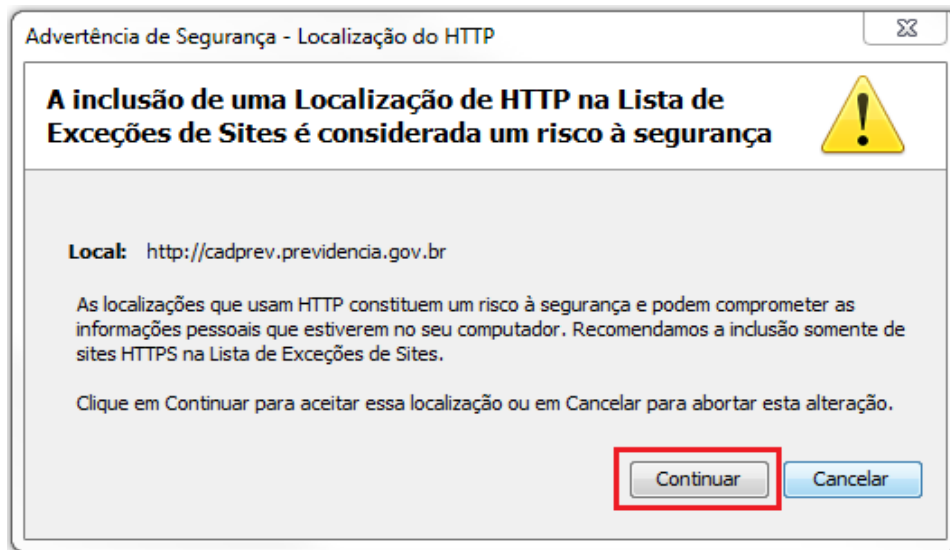

Figura 15 – Concluir e Salvar.

Previdência Social

Secretaria de Previdência Social Departamento dos Regimes de Previdência no Serviço Público
Coordenação Geral de Estudos Técnicos, Estatísticas e Informações Gerenciais – CGEEI Esplanada
dos Ministérios, Bloco F, Anexo A, Sala 435, CEP 70059-900, Brasília – DF

III. (Passo 3) Excluindo Arquivos Temporários – Java

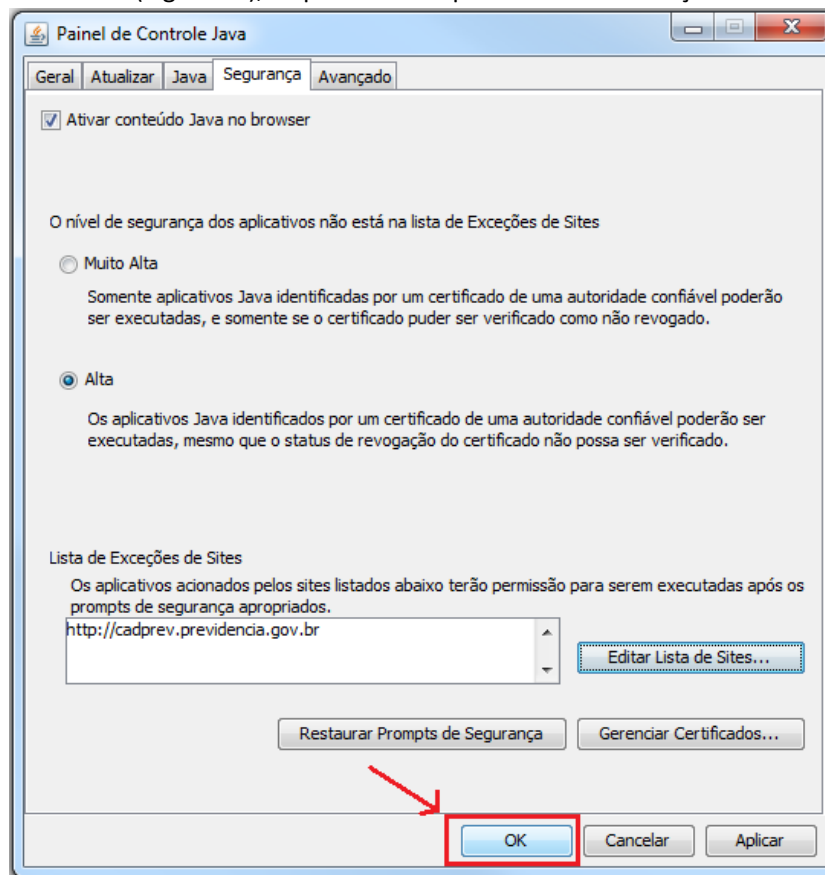
É necessário também limpar os arquivos temporários do Java para que esses não interfiram na instalação/atualização do CADPREV. Seguir os passos abaixo:

Na tela do Painel de Controle do Java, já mostrada anteriormente, na aba “Geral”, clicar na opção “Definições...” (Figura 16).



Figura 16 - Definições de Arquivos Temporários.

Na janela de Definições dos Arquivos Temporários (Figura 17), selecionar “Excluir Arquivos...”.

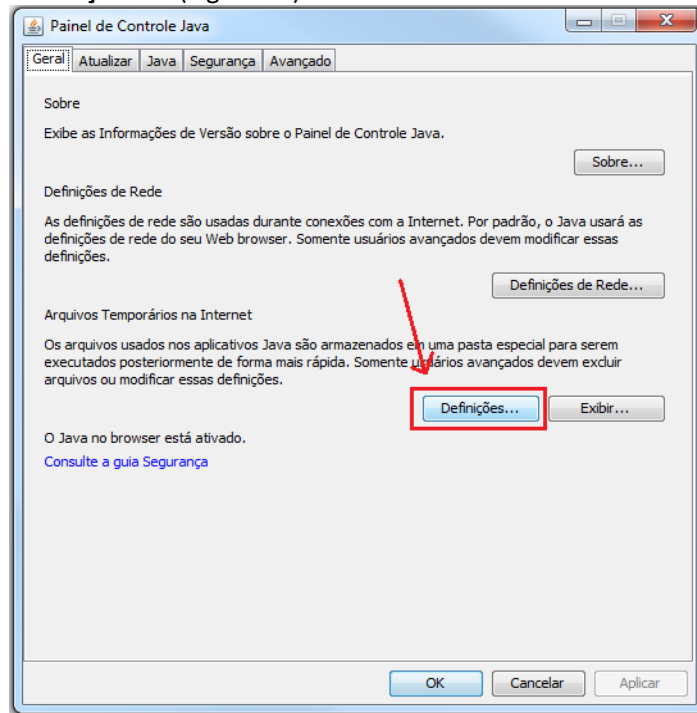

Figura 17 - Excluir Arquivos.

Previdência Social

Clicar em **“OK”** (Figura 18) para Excluir Arquivos.

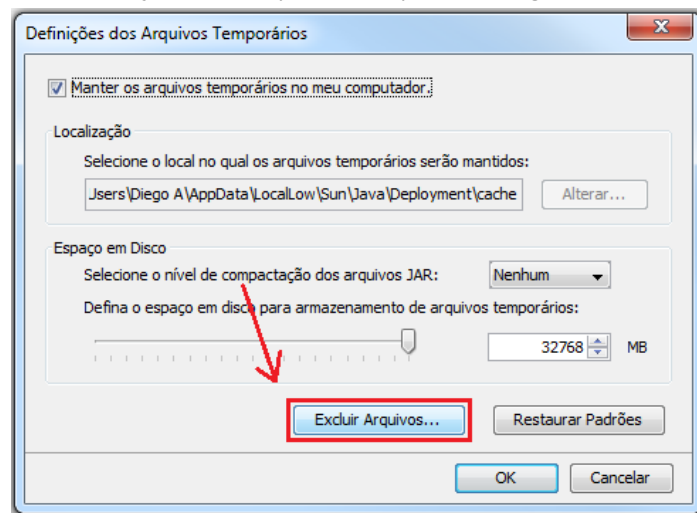

Figura 18 - Confirmar Exclusão dos Arquivos.

Ainda na aba **“Geral”** (Figura 19), clicar em **“Exibir...”**.

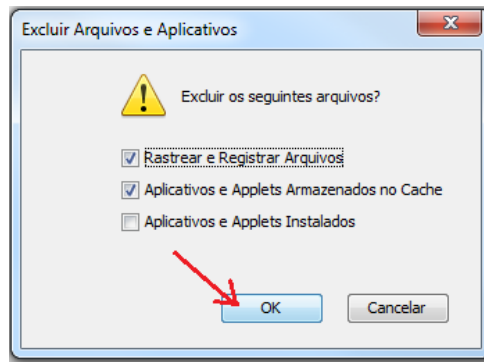

Figura 19 - Opção Exibir.

Conforme tela abaixo (Figura 20), selecionar a Aplicação **“CADPREV”** (caso tenha sido apresentada), e a exclua clicando no **“X”** em vermelho.

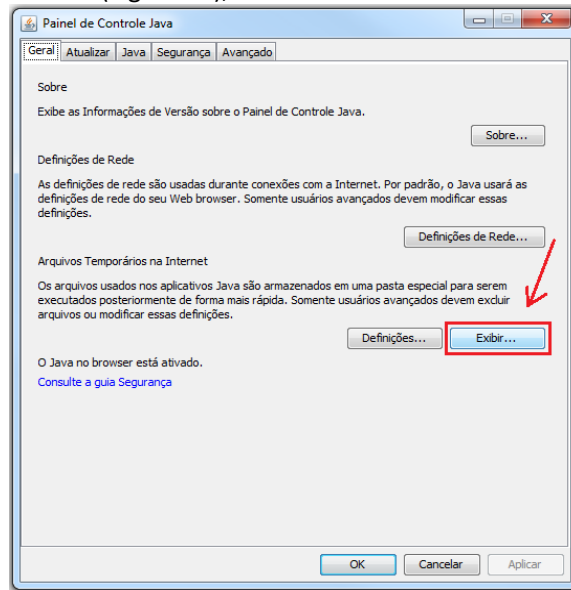

Figura 20 - Excluir CADPREV.

Previdência Social

Secretaria de Previdência Social Departamento dos Regimes de Previdência no Serviço Público
Coordenação Geral de Estudos Técnicos, Estatísticas e Informações Gerenciais – CGEEI Esplanada
dos Ministérios, Bloco F, Anexo A, Sala 435, CEP 70059-900, Brasília – DF

IV. Instalando CADPREV – ENTE LOCAL

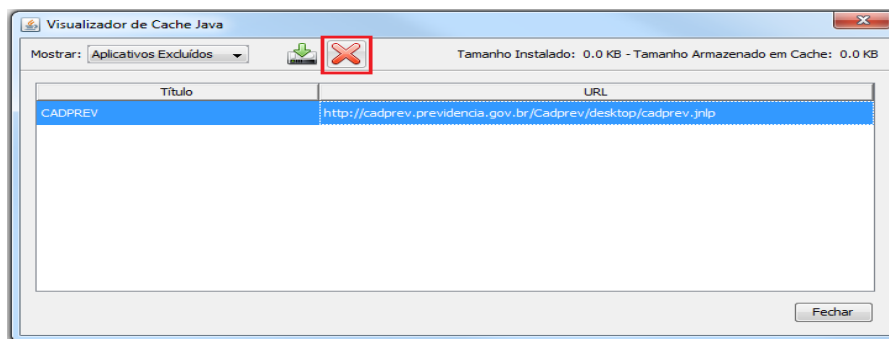
Depois de ter feito todas as verificações nos passos anteriores, acessar o link abaixo pelo navegador Internet Explorer (Versão 8 ou superior) ou Mozilla:

<http://www.previdencia.gov.br/demonstrativos>

BRASIL Acesso à informação Participe Serviços Legislação Canais

Ir para o conteúdo Ir para o menu Ir para a busca Ir para o rodapé

ACESSIBILIDADE ALTO CONTRASTE MAPA DO SITE

Previdência Social

Buscar no portal

Legislação Publicações Perguntas frequentes Contato Dados abertos Notícias

VOCÊ ESTÁ AQUI: PÁGINA INICIAL > PERGUNTAS FREQUENTES > REGIME PRÓPRIO - RPPS > PREVIDÊNCIA NO SERVIÇO PÚBLICO > DEMONSTRATIVOS

SERVIÇOS DO INSS

Agendamento

Aposentadoria

Auxílio-doença

Guia da Previdência Social

Carta de concessão

Consulta de situação de benefício

Extrato de pagamento de benefício

Pensão por morte

Salário-maternidade

Todos os serviços

REGIMES PRÓPRIOS DE PREVIDÊNCIA

Demonstrativos

Publicado: 04/09/2015 10:33
Última modificação: 07/07/2016 15:26

ATENÇÃO

O sistema CADPREV ENTE LOCAL (Desktop) foi atualizado para versão 1.13.01.

O CADPREV ente local encontra-se agora disponível para *download* na página do CADPREV Web. Atualize a aplicação através do link abaixo ou na aba consultas públicas no CADPREV Web.

CADPREV WEB CADPREV-ENTE LOCAL

Manuais dos Demonstrativos

CADPREV – Web	CADPREV – Ente Local
<ul style="list-style-type: none"> ▪ Acordo de parcelamento ▪ DAIR e DPIN 	<ul style="list-style-type: none"> ▪ Acordo de parcelamento ▪ DAIR e DPIN ▪ DIPR

Demonstrativo da Política de Investimentos (DPIN)

Figura 21 - CADPREV – ENTE LOCAL.

Aguardar o processo de download da aplicação (Figura 22).



Figura 22 – Download e Início da Aplicação.

Previdência Social

Secretaria de Previdência Social Departamento dos Regimes de Previdência no Serviço Público
Coordenação Geral de Estudos Técnicos, Estatísticas e Informações Gerenciais – CGEEI Esplanada
dos Ministérios, Bloco F, Anexo A, Sala 435, CEP 70059-900, Brasília – DF

Na próxima tela (Figura 23) marcar a opção “Eu aceito o risco e desejo executar esta aplicação” e clicar em “Executar”.



Figura 23 – Advertência de Segurança.

V. Erro: Aplicação Java Bloqueada

OBS: Caso a tela abaixo (Figura 24) apareça no decorrer da instalação informando: “Aplicação Java Bloqueada”, significa que o “Passo 2” (Adicionando Exceção no Java) não foi executado, ou não foi executado corretamente.

Clique em “OK” e refaça o “Passo 2” e depois inicie a instalação novamente (Passo 4 – Instalando CADPREV – ENTRE LOCAL).

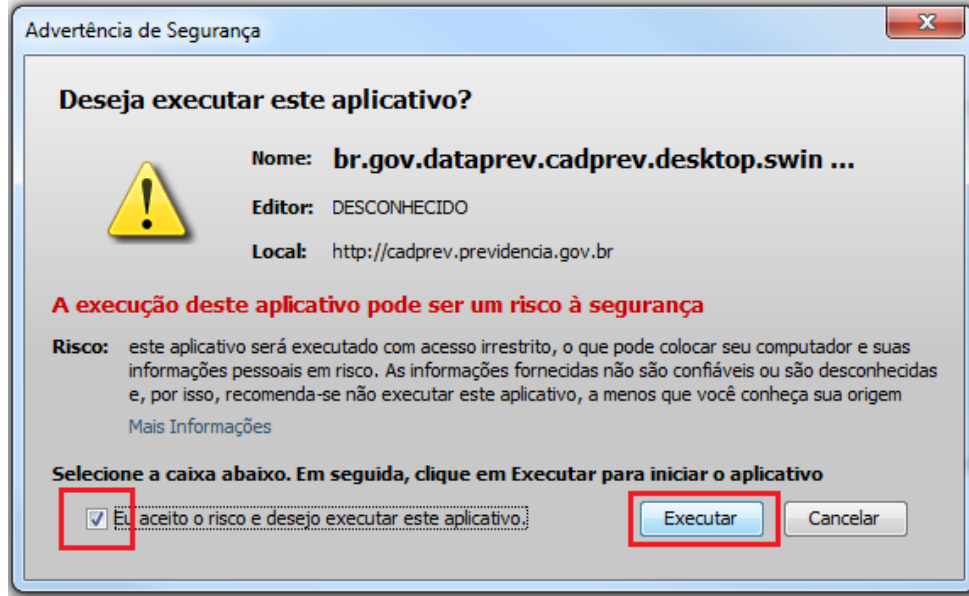

Figura 24 - Aplicação Java Bloqueada.

Previdência Social

Secretaria de Previdência Social Departamento dos Regimes de Previdência no Serviço Público
Coordenação Geral de Estudos Técnicos, Estatísticas e Informações Gerenciais – CGEEI Esplanada
dos Ministérios, Bloco F, Anexo A, Sala 435, CEP 70059-900, Brasília – DF

No fim da instalação o CADPREV – ENTE LOCAL vai iniciar de forma automática conforme tela abaixo (Figura 25).

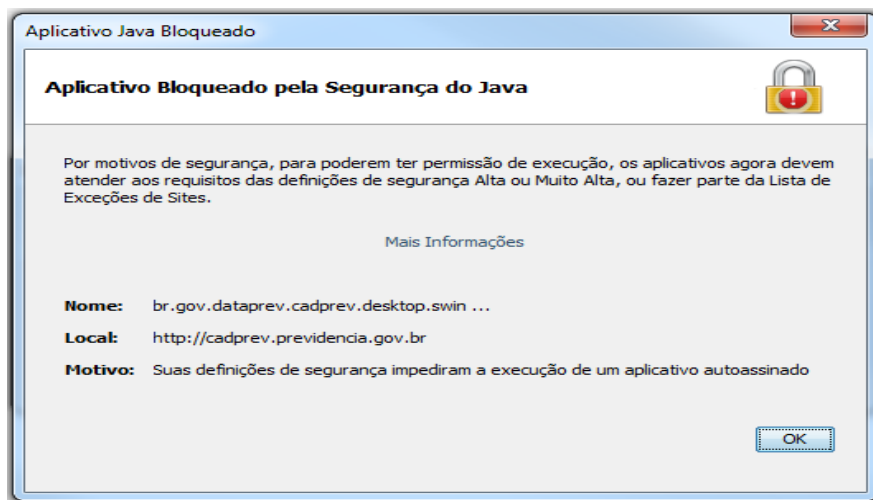
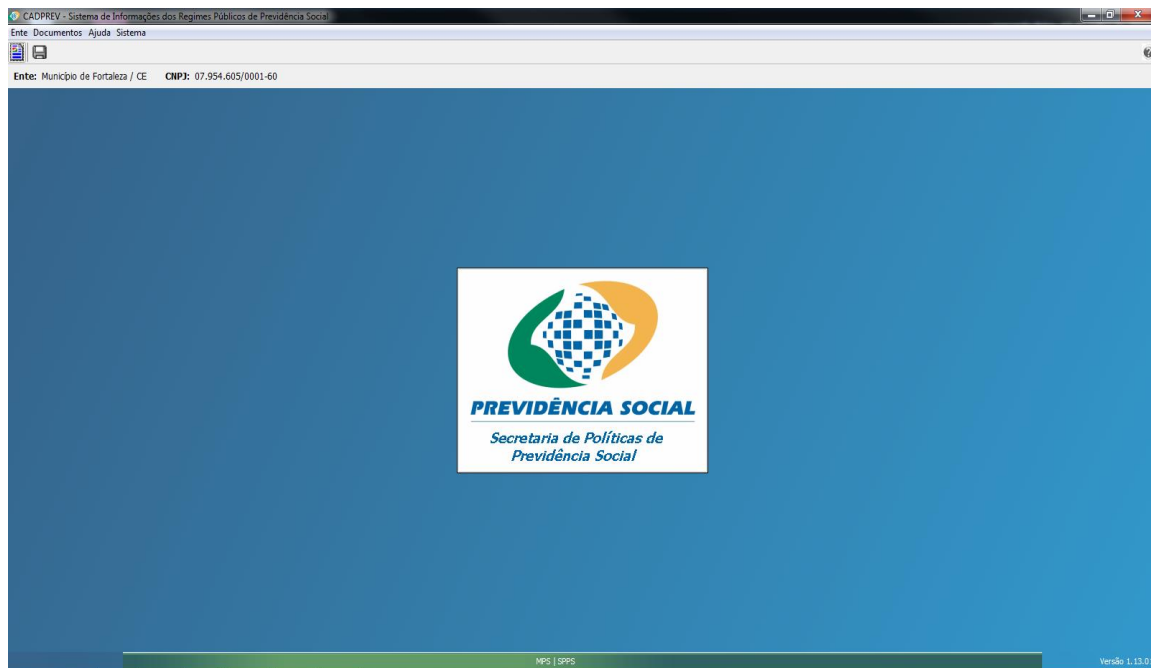

Figura 25. Ao final da instalação o CADPREV inicia automaticamente

Previdência Social

Secretaria de Previdência Social Departamento dos Regimes de Previdência no Serviço Público
Coordenação Geral de Estudos Técnicos, Estatísticas e Informações Gerenciais – CGEEI Esplanada
dos Ministérios, Bloco F, Anexo A, Sala 435, CEP 70059-900, Brasília – DF