

01

NÚMEROS GENERALES DE LA SEGURIDAD SOCIAL

FLUJO DE CAJA DEL INSS – 2019/2020 – (EN R\$ MIL)			
DISCRIMINACIÓN	MARZO/2020	ACUMULADO EN 2019	ACUMULADO EN 12 MESES
Recaudación Propria	30.106.740	92.270.426	393.253.947
(+) Recaudación Simple	3.147.009	11.366.532	44.750.912
(+) Otras Recaudación	232.641	708.706	3.162.057
(=) Recaudación Bruta	33.486.391	104.345.663	441.166.916
(-) Reembolsos y restituciones	3.623	14.502	886.276
(-) Reuniones de Otras Entidades	1.901.982	7.046.526	24.826.652
(=) Recaudación Neta	31.580.785	97.284.635	415.453.988
Beneficios Previdenciarios	50.578.301	150.018.935	633.289.315
(-) Beneficios devueltos	-76.228	-145.905	-3.550.810
(=) Beneficios totales	50.502.073	149.873.030	629.738.505
Saldo Previdenciario (Recaudación Neta - Beneficios Previd.)	-18.921.288	-52.588.396	-214.284.516

Fuente: División de programación Financiera

PARTICIPACIÓN DE LA RECAUDACIÓN NETA Y DEL GASTO CON BENEFICIOS DEL RÉGIMEN GENERAL DE SEGURIDAD SOCIAL EN EL PIB – 2018				
PIB (R\$ Mil) ⁽¹⁾	RECAUDACIÓN NETA (R\$ Mil)	% EN EL PIB	BENEFICIOS DEL RGPS (R\$ Mil)	% EN EL PIB
6.827.586	391.181.797	5,73	586.378.752	8,59

Fuentes: División de programación Financiera del INSS y IBGE

Clientela	BENEFICIOS CONCEDIDOS				BENEFICIOS EMITIDOS	
	Acumulado en 2019		Marzo/2020		Marzo/2020	
	Numero	Valor (R\$ Mil)	Numero	Valor (R\$ Mil)	Numero	Valor (R\$ Mil)
Total	5.190.239	7.559.239	331.338	466.381	35.702.401	48.186.705
Urbano	4.414.384	6.784.288	264.602	396.560	26.081.883	39.123.089
Rural	775.855	774.950	66.736	69.821	9.620.518	9.063.616

Fuentes: INSS / SUB y SINTESE

OTRAS INFORMACIONES DE BENEFICIOS				TIEMPO MEDIANO DE CONCESIÓN (EN DÍAS)	
Febrero/2020		Marzo/2020		Febrero/2020	Marzo/2020
Beneficios Cesados	Beneficios Suspensos	Rechazados			
Numero	Valor (R\$ Mil)				
404.937	556.982.163	97.637	391.671	78	69

Fuentes: INSS / SUB, SINTESE y SUIBE

(1) PIB corriente a precio de mercado, dato preliminar divulgado por el Instituto Brasileño de Geografía y Estadística – IBGE.

(2) Corresponde al número medio mensual de contribuyentes, o sea, a la suma del número de meses con contribución para cada trabajador, dividido por 12.

DATOS POBLACIONALES - 2018	
DISCRIMINACIÓN	TOTAL
Población Residente	207.853.293
Urbana	178.373.778
Rural	29.479.515
Población Económicamente Activa	103.877.923
Ocupada	90.922.864
Desocupada	12.955.059
Población no Económicamente Activa	65.654.097
Población Ocupada Según Posición en el Trabajo Principal:	
Total	90.922.864
Empleados	55.164.817
Con cartera de trabajo firmada	33.002.330
Empleados públicos y militares	7.671.876
Otros y sin declaración	10.913.333
Trabajador Doméstico	6.265.204
Con cartera de trabajo firmada	1.848.189
Sin cartera de trabajo firmada y sin declaración	4.417.015
Autónomo	23.043.049
Empleador	4.352.405
Trabajadores en la producción para el propio consumo y construcción para el propio uso	2.097.390
No remunerados	0
Cotizantes para instituto de pensión en cualquier trabajo	57.949.286

Fuente: PNAD / IBGE - 2015.

NÚMERO DE COTIZANTES PARA EL RÉGIMEN GENERAL DE PREVISIÓN SOCIAL ⁽²⁾ – 2018	
TOTAL	52.365.738
Empleados	39.344.909
Autónomos	9.920.445
Trabajadores Domésticos	1.900.817
Facultativos	1.197.587
Afiliados Especiales	1.980

Fuente: SPREV / CNIS.

02

EVOLUCIÓN DE LOS BENEFICIOS CONCEDIDOS - 2006/2020

AÑOS/MESES	CANTIDAD				VALOR (R\$)				VALOR MEDIANO (R\$)			TIEMPO MEDIANO DE CONCESIÓN (EN DÍAS)
	Total	Variación en Relación al año/mes anterior (%)	Clientela		Total	Variación en Relación al año/mes anterior (%)	Clientela		Total	Clientela		
			Urbana	Rural			Urbana	Rural		Urbana	Rural	
2006 Total	4.238.816	7,16	3.221.479	1.017.337	2.454.718.849	18,27	2.108.750.810	345.968.039	579,10	654,59	340,07	...
2007 Total	4.173.350	-1,54	3.157.008	1.016.342	2.565.614.483	4,52	2.185.671.623	379.942.860	614,76	692,32	373,83	...
2008 Total	4.461.842	6,91	3.408.788	1.053.054	2.939.609.022	14,58	2.506.754.117	432.854.905	658,83	735,38	411,05	...
2009 Total	4.473.905	0,27	3.389.215	1.084.690	3.183.818.356	8,31	2.682.419.674	501.398.683	711,64	791,46	462,25	...
2010 Total	4.640.120	3,72	3.565.641	1.074.479	3.581.722.281	12,50	3.033.730.446	547.991.835	771,90	850,82	510,01	...
2011 Total	4.767.039	2,74	3.737.177	1.029.862	3.974.824.813	10,98	3.413.642.786	561.182.027	833,81	913,43	544,91	...
2012 Total	4.957.681	4,00	3.921.951	1.035.730	4.532.732.386	14,04	3.887.990.893	644.741.493	914,28	991,34	622,50	...
2013 Total	5.207.629	5,04	4.169.903	1.037.726	5.142.736.655	13,46	4.438.965.291	703.771.364	987,54	1.064,52	678,19	...
2014 Total	5.211.030	0,07	4.214.863	996.167	5.485.224.495	6,66	4.763.421.962	721.802.533	1.052,62	1.130,15	724,58	...
2015 Total	4.344.701	-16,62	3.546.427	798.274	5.038.457.733	-8,14	4.408.752.229	629.705.504	1.159,68	1.243,15	788,83	...
2016 Total	5.246.464	20,76	4.339.012	907.452	6.848.532.683	35,93	6.048.192.093	800.340.590	1.305,36	1.393,91	881,96	...
2017 Total	5.103.661	-2,72	4.192.164	911.497	6.989.804.383	2,06	6.133.964.141	855.840.242	1.369,57	1.463,20	938,94	...
2018 Total	5.123.777	0,39	4.268.557	855.220	7.062.462.720	1,04	6.246.594.198	815.868.522	1.378,37	1.463,40	953,99	...
2019 Total	5.190.239	1,30	4.414.384	775.855	7.559.238.611	7,03	6.784.288.233	774.950.378	1.456,43	1.536,86	998,83	...
Enero	336.566	0,01	289.879	46.687	490.433.881	3,78	444.027.476	46.406.405	1.457,17	1.531,77	993,99	65
Febrero	406.707	20,84	350.336	56.371	589.816.718	20,26	533.555.050	56.261.668	1.450,23	1.522,98	998,06	65
Marzo	366.178	-9,97	315.687	50.491	535.128.467	-9,27	484.757.725	50.370.741	1.461,39	1.535,56	997,62	64
Abril	424.928	16,04	363.880	61.048	622.749.281	16,37	561.912.179	60.837.102	1.465,54	1.544,22	996,55	67
Mayo	497.238	17,02	423.739	73.499	702.772.376	12,85	629.494.512	73.277.864	1.413,35	1.485,57	996,99	64
Junio	399.153	-19,73	341.144	58.009	586.295.633	-16,57	528.474.587	57.821.046	1.468,85	1.549,12	996,76	73
Julio	456.259	14,31	381.342	74.917	677.293.433	15,52	602.387.720	74.905.713	1.484,45	1.579,65	999,85	89
Agosto	506.441	11,00	431.670	74.771	750.210.973	10,77	675.429.096	74.781.877	1.481,34	1.564,69	1.000,15	86
Septiembre	451.946	-10,76	378.221	73.725	656.233.495	-12,53	582.496.872	73.736.623	1.452,02	1.540,10	1.000,16	80
Octubre	518.134	14,65	438.882	79.252	748.971.632	14,13	669.663.980	79.307.652	1.445,52	1.525,84	1.000,70	81
Noviembre	456.190	-11,96	386.754	69.436	667.413.665	-10,89	597.899.403	69.514.262	1.463,02	1.545,94	1.001,13	71
Diciembre	370.499	-18,78	312.850	57.649	531.919.057	-20,30	474.189.633	57.729.423	1.435,68	1.515,71	1.001,40	75
2020 Enero	355.917	-3,94	296.296	59.621	528.814.758	-0,58	466.827.350	61.987.408	1.485,78	1.575,54	1.039,69	78
Febrero	390.220	9,64	319.415	70.805	560.043.042	5,91	485.898.104	74.144.938	1.435,20	1.521,21	1.047,17	72
Marzo	331.338	-15,09	264.602	66.736	466.380.519	-16,72	396.559.538	69.820.980	1.407,57	1.498,70	1.046,23	69
Subtotal ⁽¹⁾	1.077.475	-2,88	880.313	197.162	1.555.238.319	-3,72	1.349.284.992	205.953.327	1.443,41	1.532,73	1.044,59	-

Fuentes: INSS / SUB y SINTESE

(1) Las variaciones corresponden a la razón entre el acumulado del año y el acumulado del mismo periodo del año anterior.

CANTIDAD DE BENEFICIOS CONCEDIDOS - 2019/2020 (en mil)

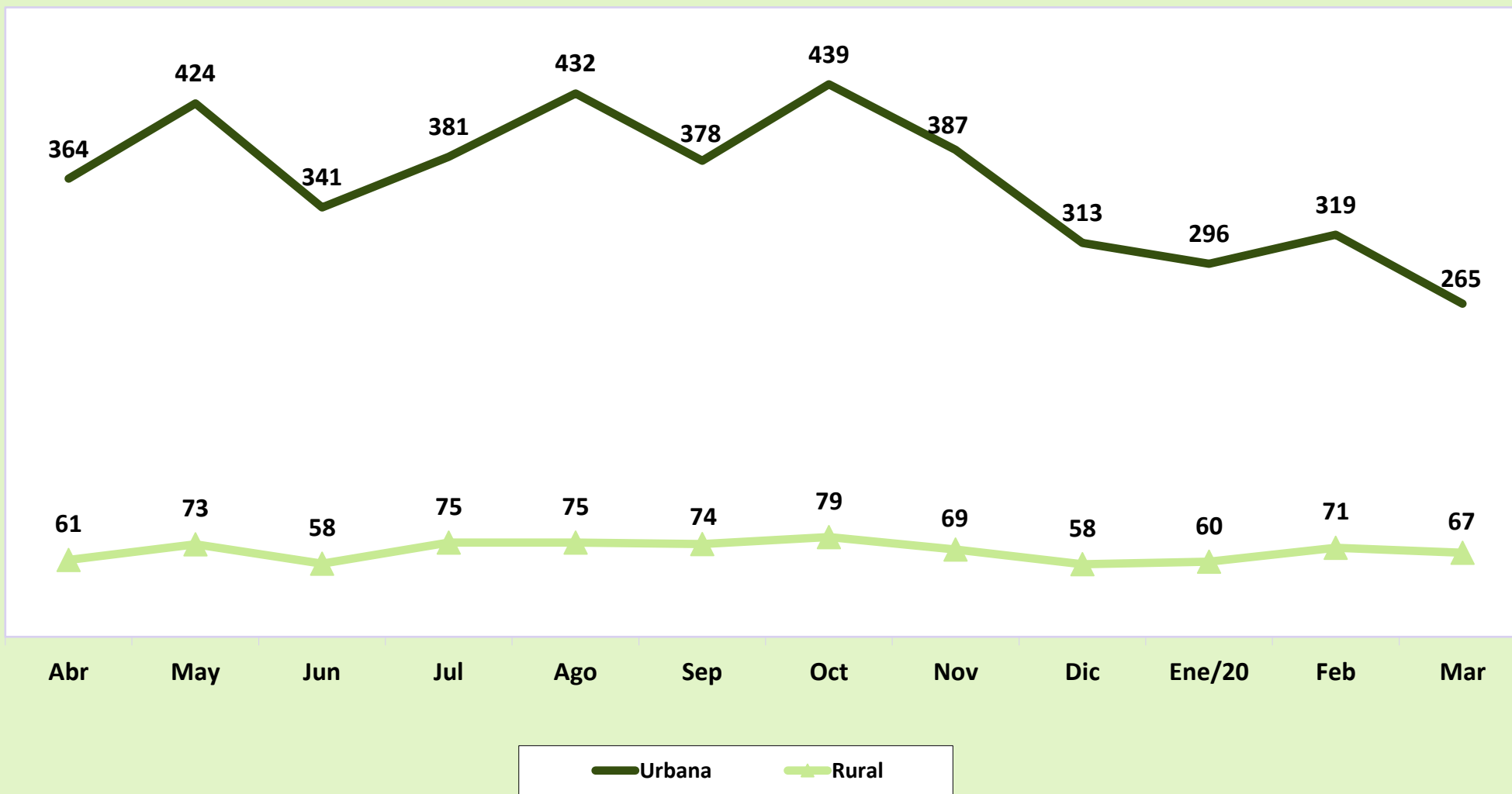

VALOR DE BENEFICIOS CONCEDIDOS - 2019/2020 (En R\$ Mil)

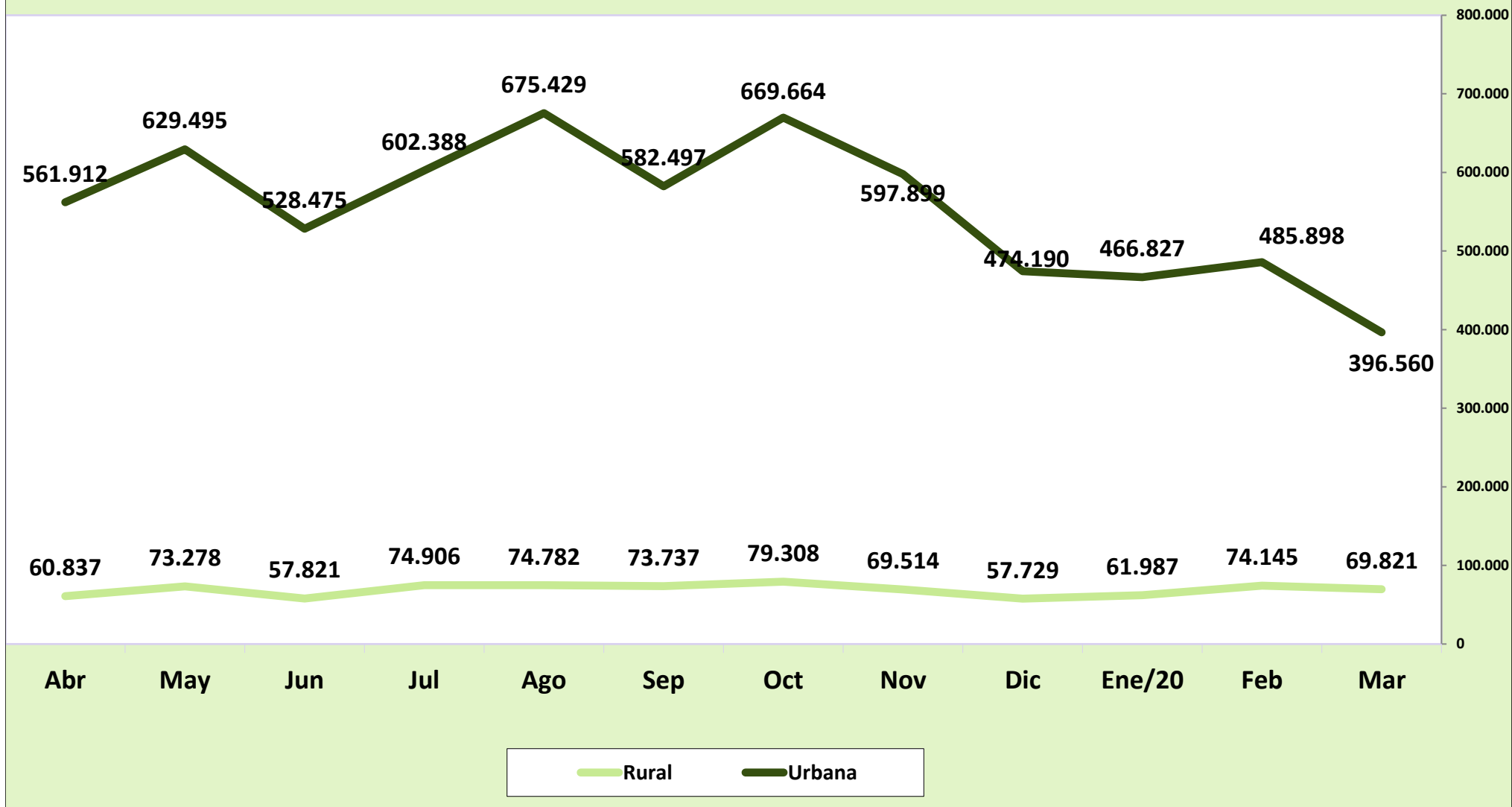

02

EVOLUCIÓN DE LOS BENEFICIOS CONCEDIDOS POR GRANDES GRUPOS DE ESPECIES - 2006/2020

AÑOS/MESES		QUANTIDADE				VALOR (R\$)				VALOR MEDIANO (R\$)			
		Total	Grand Grupos de Especies			Total	Grandes Grupos de Especies			Total	Grandes Grupos de Especies		
			RGPS	Asistencial	BLE		RGPS	Asistencial	BLE		RGPS	Assis- tencial	BLE
2006	Total	4.238.816	3.932.623	305.493	700	2.454.718.849	2.351.066.546	103.022.256	630.047	579,10	597,84	337,23	900,07
2007	Total	4.173.350	3.846.213	326.509	628	2.565.614.483	2.442.972.963	122.059.721	581.799	614,76	635,16	373,83	926,43
2008	Total	4.461.842	4.083.135	377.324	1.383	2.939.609.022	2.783.625.365	154.770.467	1.213.190	658,83	681,74	410,18	877,22
2009	Total	4.473.905	4.108.220	362.090	3.595	3.183.818.356	3.013.322.876	167.087.472	3.408.009	711,64	733,49	461,45	947,99
2010	Total	4.640.120	4.261.083	376.438	2.599	3.581.722.281	3.387.149.314	191.746.367	2.826.601	771,90	794,90	509,37	1.087,57
2011	Total	4.767.039	4.423.616	341.291	2.132	3.974.824.813	3.786.637.079	185.733.712	2.454.023	833,81	856,00	544,21	1.151,04
2012	Total	4.957.681	4.629.268	327.038	1.375	4.532.732.386	4.327.514.932	203.419.876	1.797.578	914,28	934,82	622,01	1.307,33
2013	Total	5.207.629	4.851.554	355.165	910	5.142.736.655	4.900.654.776	240.705.598	1.376.281	987,54	1.010,12	677,73	1.512,40
2014	Total	5.211.030	4.866.734	343.669	627	5.485.224.495	5.235.465.186	248.766.109	993.200	1.052,62	1.075,77	723,85	1.584,05
2015	Total	4.344.701	4.065.490	278.683	528	5.038.457.733	4.817.687.216	219.840.504	930.013	1.159,68	1.185,02	788,86	1.761,39
2016	Total	5.246.464	4.890.080	355.890	494	6.848.532.683	6.533.395.135	314.197.429	940.120	1.305,36	1.336,05	882,85	1.903,08
2017	Total	5.103.661	4.770.262	332.821	578	6.989.804.383	6.675.734.950	312.915.154	1.154.279	1.369,57	1.399,45	940,19	1.997,02
2018	Total	5.123.777	4.810.947	312.430	400	7.062.462.720	6.763.042.808	298.568.365	851.548	1.378,37	1.405,76	955,63	2.128,87
2019	Total	5.190.239	4.895.718	294.158	363	7.559.238.611	7.264.854.553	293.511.429	872.629	1.456,43	1.483,92	997,80	2.403,94
	Enero	336.566	319.794	16.753	19	490.433.881	473.727.100	16.663.256	43.525	1.457,17	1.481,35	994,64	2.290,77
	Febrero	406.707	386.394	20.281	32	589.816.718	569.489.850	20.240.553	86.315	1.450,23	1.473,86	998,01	2.697,34
	Marzo	366.178	349.084	17.073	21	535.128.467	518.049.428	17.038.882	40.157	1.461,39	1.484,03	998,00	1.912,21
	Abril	424.928	404.164	20.728	36	622.749.281	601.986.679	20.686.502	76.099	1.465,54	1.489,46	998,00	2.113,87
	Mayo	497.238	478.671	18.533	34	702.772.376	684.203.937	18.495.756	72.683	1.413,35	1.429,38	997,99	2.137,74
	Junio	399.153	382.185	16.945	23	586.295.633	569.339.660	16.911.235	44.738	1.468,85	1.489,70	998,01	1.945,14
	Julio	456.259	437.157	19.056	46	677.293.433	658.183.925	19.018.161	91.347	1.484,45	1.505,60	998,01	1.985,80
	Agosto	506.441	476.514	29.896	31	750.210.973	720.313.271	29.835.517	62.185	1.481,34	1.511,63	997,98	2.005,98
	Septiembre	451.946	428.627	23.288	31	656.233.495	632.919.903	23.241.258	72.334	1.452,02	1.476,62	997,99	2.333,36
	Octubre	518.134	469.356	48.743	35	748.971.632	700.245.950	48.645.327	80.354	1.445,52	1.491,93	998,00	2.295,83
	Noviembre	456.190	420.260	35.902	28	667.413.665	631.478.146	35.830.106	105.413	1.463,02	1.502,59	998,00	3.764,74
	Diciembre	370.499	343.512	26.960	27	531.919.057	504.916.704	26.904.874	97.479	1.435,68	1.469,87	997,96	3.610,32
2020	Enero	355.917	330.382	25.510	25	528.814.758	502.306.257	26.458.056	50.445	1.485,78	1.520,38	1.037,16	2.017,82
	Febrero	390.220	358.999	30.949	272	560.043.042	527.405.723	32.341.818	295.502	1.435,20	1.469,10	1.045,00	1.086,40
	Marzo	331.338	305.854	25.459	25	466.380.519	439.723.590	26.604.656	52.273	1.407,57	1.437,69	1.045,00	2.090,92
	Subtotal ⁽¹⁾	1.077.475	995.235	81.918	322	1.555.238.319	1.469.435.569	85.404.530	398.220	1.443,41	1.476,47	1.042,56	1.236,71

Fuentes: INSS / SUB y SINTESE

(1) Las variaciones corresponden a la razón entre el acumulado del año y el acumulado del mismo periodo del año anterior.

CANTIDAD DE BENEFICIOS CONCEDIDOS - 2006/2020

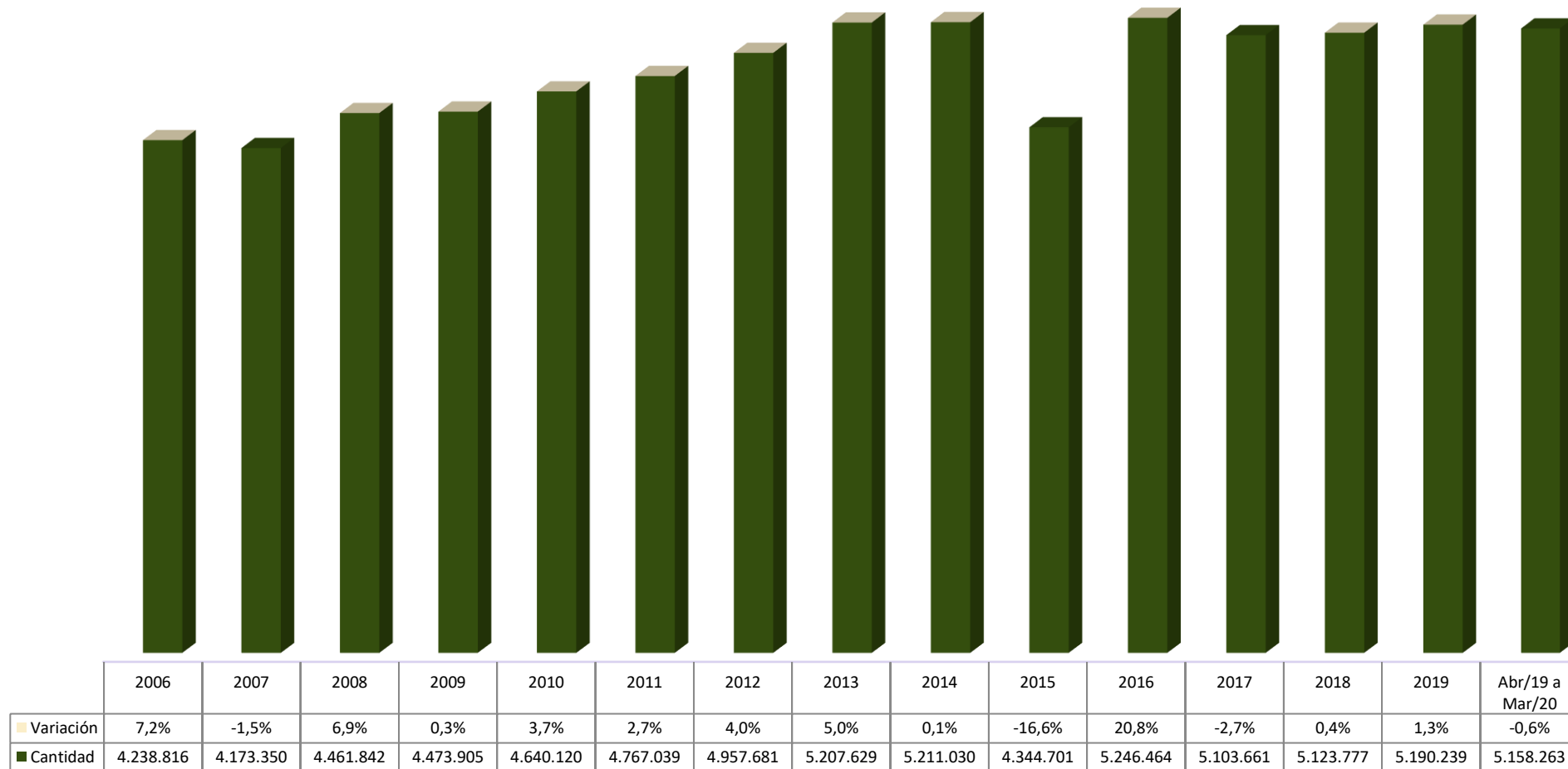

04

BENEFICIOS CONCEDIDOS SEGÚN LOS GRUPOS DE ESPECIES

GRUPOS DE ESPECIES	CANTIDAD							VALOR (R\$)						VALOR MEDIANO (R\$)			
	Total	% del total	% del grupo	% del sub grupo	Variación en Relación al mes anterior (en %)	Clientela		Total	% del total	% del grupo	% del sub grupo	Variación en Relación al mes anterior (en %)	Clientela		Total	Clientela	
						Urbana	Rural						Urbana	Rural		Urbana	Rural
TOTAL	331.338	100,00			-15,09	264.602	66.736	466.380.519	100,00			-16,72	396.559.538	69.820.980	1.407,57	1.498,70	1.046,23
BENEFICIOS DEL RGPS	305.854	92,31	100,00		-14,80	239.118	66.736	439.723.590	94,28	100,00		-16,63	369.902.609	69.820.980	1.437,69	1.546,95	1.046,23
Previsionales	294.369	88,84	96,24	100,00	-14,68	227.973	66.396	421.985.411	90,48	95,97	100,00	-16,48	352.505.065	69.480.346	1.433,53	1.546,26	1.046,45
Jubilados	67.123	20,26	21,95	22,80	-22,23	40.639	26.484	112.297.618	24,08	25,54	26,61	-22,40	84.528.257	27.769.360	1.673,01	2.079,98	1.048,53
Edad	34.503	10,41	11,28	11,72	-27,76	9.385	25.118	39.506.222	8,47	8,98	9,36	-30,93	13.216.084	26.290.138	1.145,01	1.408,21	1.046,67
Invalidez	8.422	2,54	2,75	2,86	7,37	7.119	1.303	12.331.736	2,64	2,80	2,92	6,93	10.957.925	1.373.810	1.464,23	1.539,25	1.054,34
Tiempo de Contribución	24.198	7,30	7,91	8,22	-21,20	24.135	63	60.459.660	12,96	13,75	14,33	-20,42	60.354.248	105.412	2.498,54	2.500,69	1.673,21
Pensiones por Muerte	25.709	7,76	8,41	8,73	-2,15	15.020	10.689	38.632.948	8,28	8,79	9,16	-5,17	27.409.827	11.223.121	1.502,70	1.824,89	1.049,97
Auxilios	135.112	40,78	44,18	45,90	-21,42	123.403	11.709	195.033.165	41,82	44,35	46,22	-22,21	182.854.079	12.179.085	1.443,49	1.481,76	1.040,15
Enfermedad	133.361	40,25	43,60	45,30	-21,65	121.812	11.549	193.078.681	41,40	43,91	45,75	-22,38	181.009.976	12.068.705	1.447,79	1.485,98	1.045,00
Accidente	962	0,29	0,31	0,33	8,70	849	113	864.327	0,19	0,20	0,20	9,33	803.106	61.221	898,47	945,94	541,78
Reclusión	789	0,24	0,26	0,27	-4,83	742	47	1.090.156	0,23	0,25	0,26	-5,82	1.040.997	49.159	1.381,69	1.402,96	1.045,93
Salario-Maternidad	66.425	20,05	21,72	22,57	9,81	48.911	17.514	76.021.681	16,30	17,29	18,02	10,00	57.712.902	18.308.779	1.144,47	1.179,96	1.045,38
Abono de perman. en Serv. 20%	-	-	-	-	-	-	-	-	-	-	-	-	-	-	-	-	-
Accidentarios	11.485	3,47	3,76	100,00	-17,91	11.145	340	17.738.178	3,80	4,03	100,00	-19,89	17.397.544	340.634	1.544,46	1.561,02	1.001,87
Jubilación por Invalidez	301	0,09	0,10	2,62	6,74	283	18	640.895	0,14	0,15	3,61	20,11	620.451	20.443	2.129,22	2.192,41	1.135,74
Pensión por muerte	7	0,00	0,00	0,06	-30,00	7	-	12.232	0,00	0,00	0,07	-38,87	12.232	-	1.747,39	1.747,39	-
Auxilio-Enfermedad	9.096	2,75	2,97	79,20	-24,00	8.806	290	14.549.797	3,12	3,31	82,03	-25,25	14.246.747	303.050	1.599,58	1.617,85	1.045,00
Auxilio-Accidente	2.075	0,63	0,68	18,07	20,43	2.043	32	2.531.644	0,54	0,58	14,27	19,44	2.514.502	17.141	1.220,07	1.230,79	535,66
Auxilio-Suplementar	6	0,00	0,00	0,05	-	6	-	3.612	0,00	0,00	0,02	23,83	3.612	-	601,92	601,92	-
BENEFICIOS ASISTENCIALES	25.459	7,68	100,00		-17,74	25.459	-	26.604.656	5,70	100,00		-17,74	26.604.656	-	1.045,00	1.045,00	-
Amparos Asistenciales (LOAS)	25.459	7,68	100,00	100,00	-17,74	25.459	-	26.604.656	5,70	100,00	100,00	-17,74	26.604.656	-	1.045,00	1.045,00	-
Anciano	16.822	5,08	66,07	66,07	-22,56	16.822	-	17.579.085	3,77	66,08	66,08	-22,56	17.579.085	-	1.045,01	1.045,01	-
Portador de Deficiencia	8.637	2,61	33,93	33,93	-6,38	8.637	-	9.025.571	1,94	33,92	33,92	-6,38	9.025.571	-	1.044,99	1.044,99	-
Rentas Mensuales Vitalicias (RMV)	-	-	-	-	-	-	-	-	-	-	-	-	-	-	-	-	-
Anciano	-	-	-	-	-	-	-	-	-	-	-	-	-	-	-	-	-
Portador de Deficiencia	-	-	-	-	-	-	-	-	-	-	-	-	-	-	-	-	-
BENEFICIOS DE LA LEGISLACIÓN ESPECÍFICA (BLE) ⁽¹⁾	25	0,01	-	-	-90,81	25	-	52.273	0,01	-	-	-82,31	52.273	-	2.090,92	2.090,92	-

Fuentes: INSS / SUB y SINTESE

(1) Incluye las siguientes especies: 22 pensión por muerte estatutaria; 26 - Pensión especial (Ley N° 593/48), 37 - Jubilación de extra numerario de la Unión; 38 Jubilación de la extinta CAPIN; 56 - Pensiones mensual de por vida por el síndrome de talidomida; 58 - Jubilación excepcional del amnistiado; 59 - Pensión por muerte excepcional del amnistiado; 76 - Salario-Familia estatutaria del RFFSA; 85 - pensión mensual vitalicia del cauchero; 86 - pensión mensual vitalicia del dependiente del cauchero; 89 - pensión especial para las víctimas de hemodiálisis Caruaru; 96 - pensión especial a las personas afectadas por lepra. Excluyendo el BLE adicional

DISTRIBUCIÓN DE LA CANTIDAD DE BENEFICIOS CONCEDIDOS POR GRUPOS DE ESPECIES, SEGÚN LAS MAYORES CANTIDADES (%)

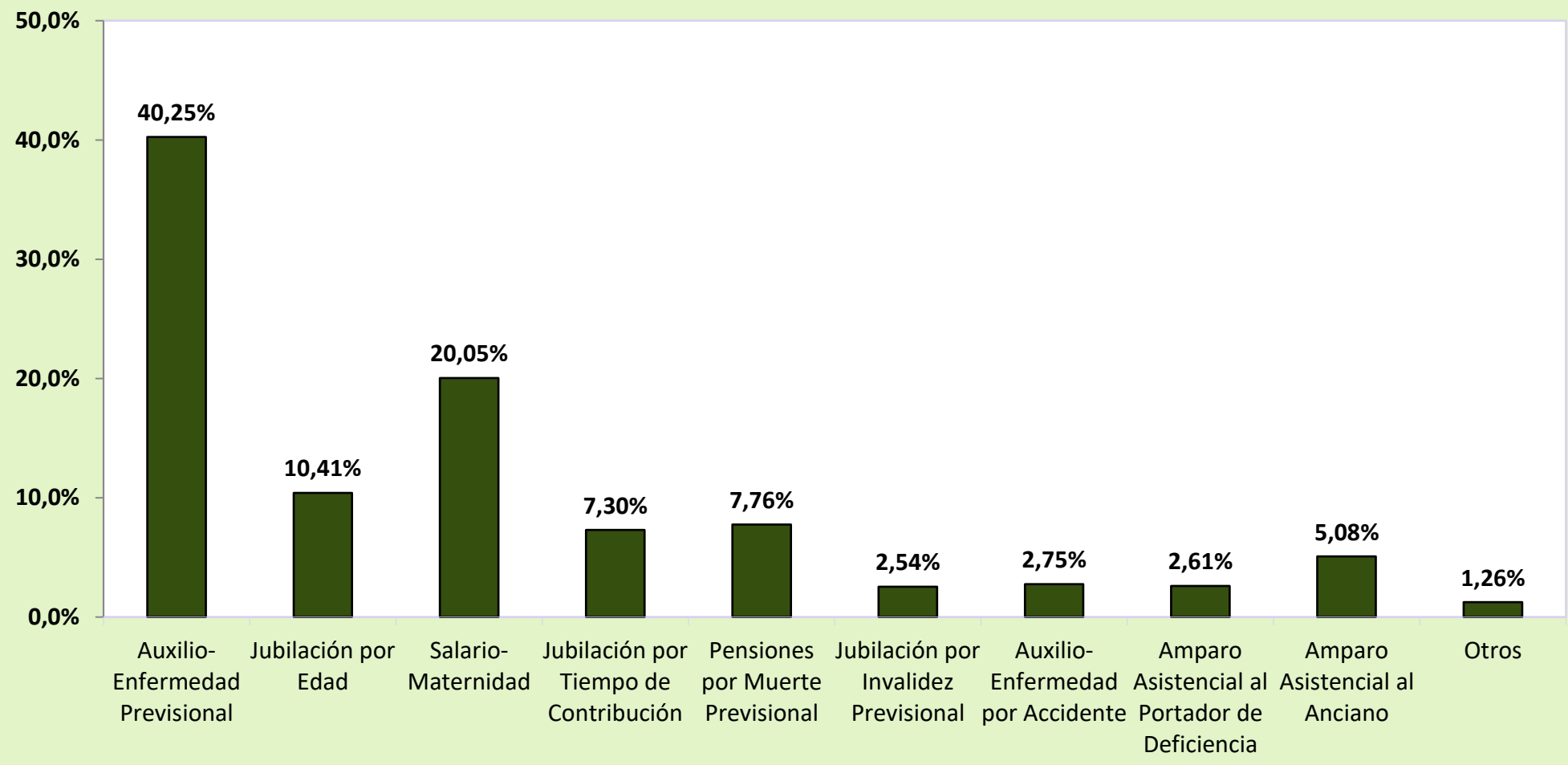

DISTRIBUCIÓN DEL VALOR DE BENEFICIOS CONCEDIDOS POR GRUPOS DE ESPECIES, SEGÚN LOS MAYORES VALORES (%)

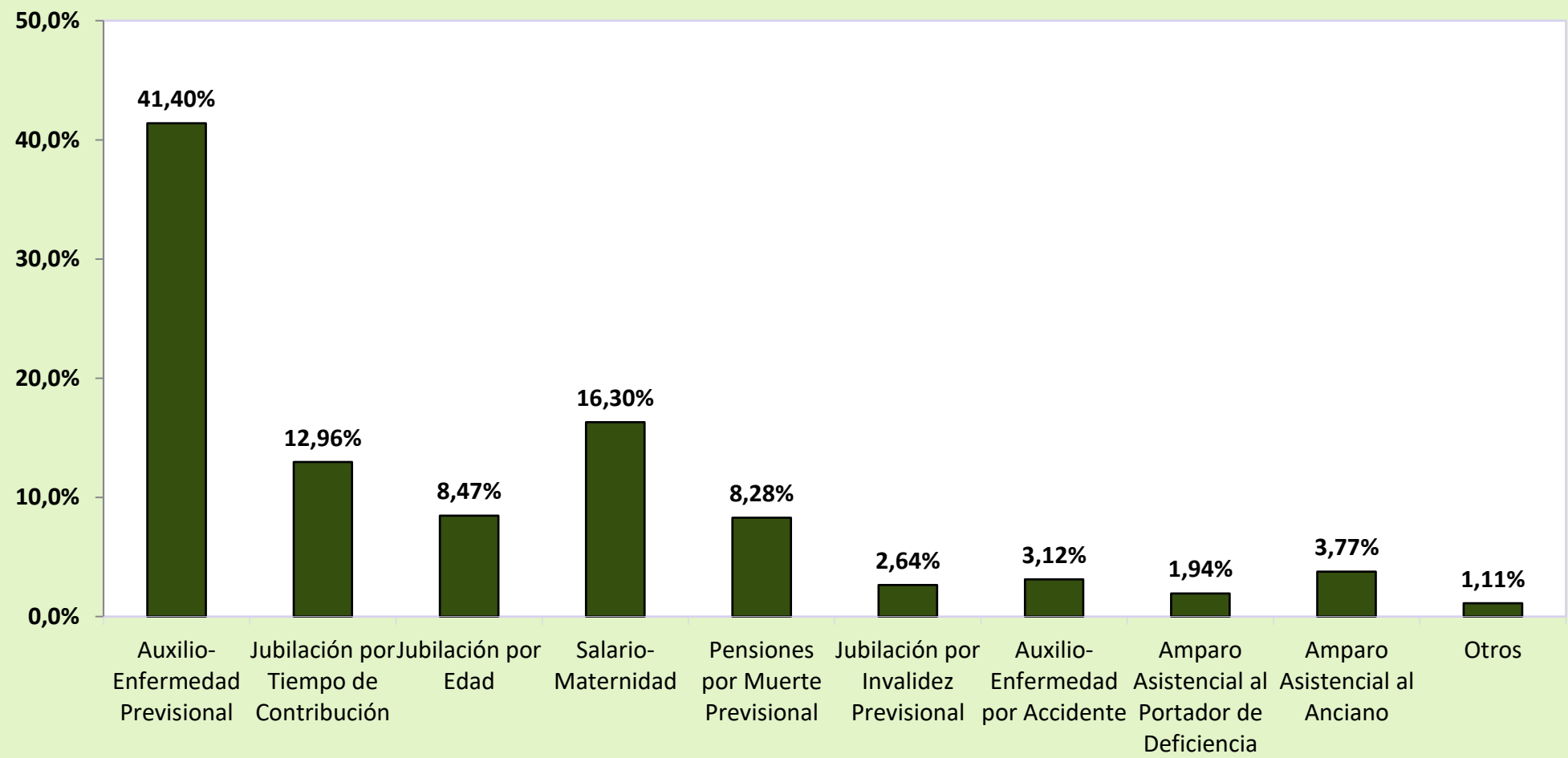

**DISTRIBUCIÓN DE LA CANTIDAD DE BENEFICIOS,
CONCEDIDOS SEGÚN LA CLIENTELA**

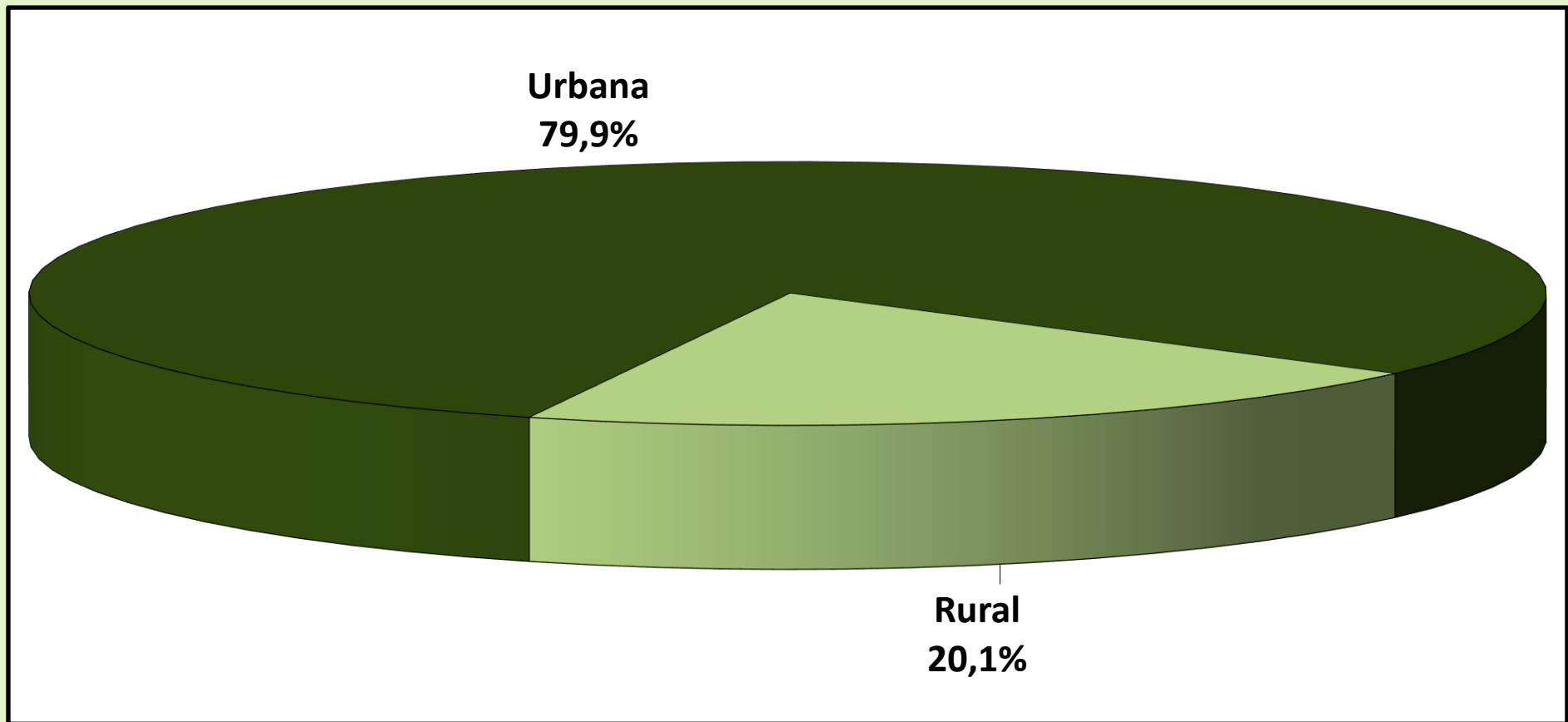

**DISTRIBUCIÓN DEL VALOR DE BENEFICIOS CONCEDIDOS,
SEGÚN LA CLIENTELA**

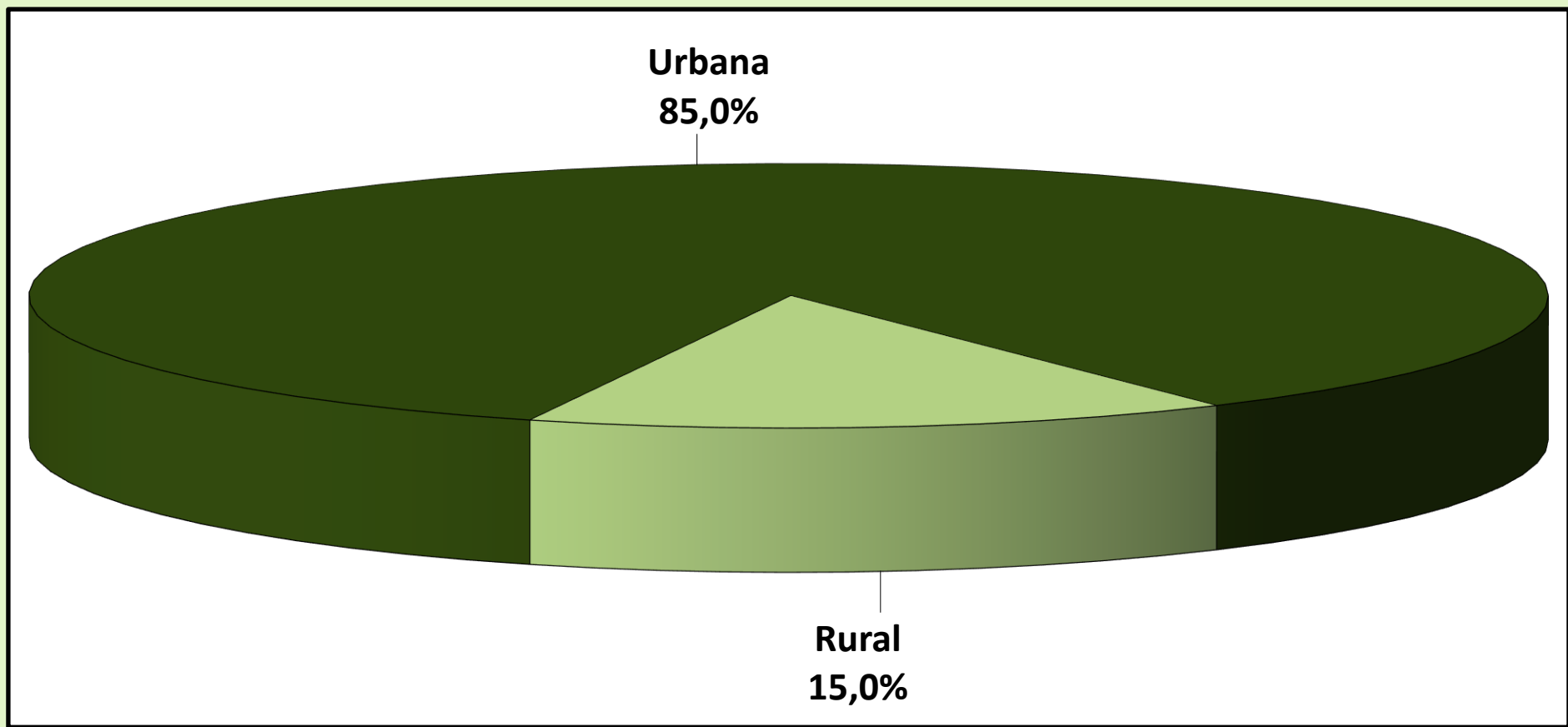

05

CANTIDAD DE JUBILACIONES CONCEDIDAS POR RANGOS DE EDAD SEGÚN CLIENTELA, SEXO Y GRUPOS DE ESPECIES

URBANA

Rangos de Edad	HOMBRES				MUJERES			
	Jubilación por			Total	Jubilación por			Total
	Edad	Tiempo de Contribución	Invalidez		Edad	Tiempo de Contribución	Invalidez	
Hasta 45	–	560	859	1.419	–	421	588	1.009
46 a 50	–	2.524	533	3.057	–	2.015	445	2.460
51 a 55	1	6.175	814	6.990	21	3.519	692	4.232
56 a 60	32	5.427	970	6.429	3.285	1.640	815	5.740
61 a 65	2.376	1.643	703	4.722	1.987	105	505	2.597
66 a 70	726	66	133	925	599	24	209	832
71 o más	175	8	43	226	183	8	93	284
Total	3.310	16.403	4.055	23.768	6.075	7.732	3.347	17.154

RURAL

Rangos de Edad	HOMBRES				MUJERES			
	Jubilación por			Total	Jubilación por			Total
	Edad	Tiempo de Contribución	Invalidez		Edad	Tiempo de Contribución	Invalidez	
Hasta 45	3	1	177	181	1	–	173	174
46 a 50	1	9	139	149	1	4	138	143
51 a 55	9	19	221	249	10.622	6	135	10.763
56 a 60	9.091	20	202	9.313	2.568	1	45	2.614
61 a 65	1.695	3	49	1.747	607	–	29	636
66 a 70	199	–	8	207	124	–	1	125
71 o más	72	–	1	73	125	–	3	128
Total	11.070	52	797	11.919	14.048	11	524	14.583

TOTAL

Rangos de Edad	HOMBRES				MUJERES			
	Jubilación por			Total	Jubilación por			Total
	Edad	Tiempo de Contribución	Invalidez		Edad	Tiempo de Contribución	Invalidez	
Hasta 45	3	561	1.036	1.600	1	421	761	1.183
46 a 50	1	2.533	672	3.206	1	2.019	583	2.603
51 a 55	10	6.194	1.035	7.239	10.643	3.525	827	14.995
56 a 60	9.123	5.447	1.172	15.742	5.853	1.641	860	8.354
61 a 65	4.071	1.646	752	6.469	2.594	105	534	3.233
66 a 70	925	66	141	1.132	723	24	210	957
71 o más	247	8	44	299	308	8	96	412
Total	14.380	16.455	4.852	35.687	20.123	7.743	3.871	31.737

Fuentes: INSS / SUB y SINTESE

Obs.: Las jubilaciones concedidas en edad inferior al mínimo legal y jubilaciones por tiempo de contribución precocial ocurren por procesos judiciales o concesión en los términos de la Ley Compenar n° 142/2013

05

VALOR MEDIO DE JUBILACIONES CONCEDIDAS POR RANGOS DE EDAD SEGÚN CLIENTELA, SEXO Y GRUPOS DE ESPECIES

URBANA

Rangos de Edad	HOMBRES				MUJERES			
	Jubilación por			Total	Jubilación por			Total
	Edad	Tiempo de Contribución	Invalidez		Edad	Tiempo de Contribución	Invalidez	
Hasta 45	–	2.866,20	1.640,25	2.124,06	–	1.495,00	1.376,34	1.425,85
46 a 50	–	2.616,36	1.901,64	2.491,75	–	1.861,19	1.465,97	1.789,70
51 a 55	1.605,12	2.595,18	1.857,60	2.509,15	1.440,85	2.274,40	1.332,94	2.116,32
56 a 60	1.828,62	2.711,66	1.848,24	2.576,99	1.315,78	2.369,46	1.221,39	1.603,43
61 a 65	1.574,95	2.684,43	1.717,62	1.982,23	1.282,19	3.059,97	1.197,11	1.337,53
66 a 70	1.634,88	3.931,81	1.713,69	1.810,10	1.250,58	3.088,76	1.150,19	1.278,39
71 o más	1.871,61	5.084,71	1.920,25	1.994,60	1.366,23	3.587,09	1.167,46	1.363,69
Total	1.606,24	2.661,76	1.786,78	2.365,49	1.300,32	2.159,00	1.294,58	1.686,24

RURAL

Rangos de Edad	HOMBRES				MUJERES			
	Jubilación por			Total	Jubilación por			Total
	Edad	Tiempo de Contribución	Invalidez		Edad	Tiempo de Contribución	Invalidez	
Hasta 45	1.045,00	1.045,00	1.068,50	1.067,98	1.045,00	–	1.062,15	1.062,05
46 a 50	1.045,00	1.505,50	1.053,22	1.080,48	1.045,00	1.740,97	1.045,00	1.064,47
51 a 55	1.045,00	1.339,85	1.057,37	1.078,47	1.045,67	1.151,76	1.045,60	1.045,73
56 a 60	1.047,76	2.162,05	1.045,00	1.050,09	1.045,68	1.045,00	1.045,00	1.045,66
61 a 65	1.049,04	2.400,01	1.100,64	1.052,81	1.045,32	–	1.045,00	1.045,30
66 a 70	1.046,00	–	1.045,00	1.045,96	1.045,00	–	1.045,00	1.045,00
71 o más	1.045,00	–	1.045,00	1.045,00	1.050,54	–	1.045,00	1.050,41
Total	1.047,90	1.740,25	1.058,50	1.051,63	1.045,69	1.356,31	1.050,82	1.046,11

TOTAL

Rangos de Edad	HOMBRES				MUJERES			
	Jubilación por			Total	Jubilación por			Total
	Edad	Tiempo de Contribución	Invalidez		Edad	Tiempo de Contribución	Invalidez	
Hasta 45	1.045,00	2.862,96	1.542,56	2.004,59	1.045,00	1.495,00	1.304,91	1.372,34
46 a 50	1.045,00	2.612,42	1.726,15	2.426,16	1.045,00	1.860,95	1.366,33	1.749,86
51 a 55	1.101,01	2.591,33	1.686,73	2.459,94	1.046,45	2.272,49	1.286,03	1.347,88
56 a 60	1.050,50	2.709,64	1.709,80	1.673,67	1.197,27	2.368,65	1.212,16	1.428,90
61 a 65	1.355,98	2.683,92	1.677,42	1.731,23	1.226,76	3.059,97	1.188,85	1.280,04
66 a 70	1.508,19	3.931,81	1.675,75	1.670,37	1.215,32	3.088,76	1.149,69	1.247,90
71 o más	1.630,66	5.084,71	1.900,36	1.762,76	1.238,11	3.587,09	1.163,63	1.266,36
Total	1.176,42	2.658,85	1.667,15	1.926,68	1.122,56	2.157,86	1.261,59	1.392,10

Fuentes: INSS / SUB y SINTESE

Obs.: Las jubilaciones concedidas en edad inferior al mínimo legal y jubilaciones por tiempo de contribución precocial ocurren por procesos judiciales o concesión en los términos de la Ley Compenar n° 142/2013

06

BENEFICIOS CONCEDIDOS POR GRANDES GRUPOS SEGÚN LOS RANGOS DE VALORES

RANGOS DE VALORES (EN BENEFICIO MÍNIMO)	CANTIDAD						VALOR (R\$)					
	Total	% sobre el total	% Acumulado	Beneficios del RGPS	Beneficios Asistenciales	BLE	Total	% sobre el total	% Acumulado	Beneficios del RGPS	Beneficios Asistenciales	BLE
TOTAL	331.338	100,00	–	305.854	25.459	25	466.380.519	100,00	–	439.723.590	26.604.656	52.273
< 1	1.976	0,60	0,60	1.971	5	–	1.426.803	0,31	0,31	1.421.773	5.031	–
= 1	198.382	59,87	60,47	172.932	25.450	–	207.309.190	44,45	44,76	180.713.940	26.595.250	–
1 - 2	92.081	27,79	88,26	92.053	4	24	130.652.792	28,01	72,77	130.599.678	4.375	48.739
2 - 3	21.658	6,54	94,80	21.658	–	–	54.734.880	11,74	84,51	54.734.880	–	–
3 - 4	10.067	3,04	97,83	10.066	–	1	36.272.646	7,78	92,28	36.269.112	–	3.534
4 - 5	4.745	1,43	99,27	4.745	–	–	21.964.506	4,71	96,99	21.964.506	–	–
5 - 6	2.326	0,70	99,97	2.326	–	–	13.222.429	2,84	99,83	13.222.429	–	–
6 - 7	68	0,02	99,99	68	–	–	458.337	0,10	99,93	458.337	–	–
7 - 8	20	0,01	100,00	20	–	–	152.276	0,03	99,96	152.276	–	–
8 - 9	8	0,00	100,00	8	–	–	71.062	0,02	99,98	71.062	–	–
9 - 10	3	0,00	100,00	3	–	–	29.023	0,01	99,98	29.023	–	–
10 - 20	2	0,00	100,00	2	–	–	26.416	0,01	99,99	26.416	–	–
20 - 30	1	0,00	100,00	1	–	–	25.938	0,01	99,99	25.938	–	–
30 - 40	1	0,00	100,00	1	–	–	34.221	0,01	100,00	34.221	–	–
40 - 50	–	–	100,00	–	–	–	–	–	100,00	–	–	–
50 - 60	–	–	100,00	–	–	–	–	–	100,00	–	–	–
60 - 70	–	–	100,00	–	–	–	–	–	100,00	–	–	–
70 - 80	–	–	100,00	–	–	–	–	–	100,00	–	–	–
80 - 90	–	–	100,00	–	–	–	–	–	100,00	–	–	–
90 - 100	–	–	100,00	–	–	–	–	–	100,00	–	–	–
> 100	–	–	100,00	–	–	–	–	–	100,00	–	–	–

Fuentes: INSS / SUB y SINTESE

07

BENEFICIOS CONCEDIDOS POR CLIENTELA Y GRANDES GRUPOS SEGÚN LOS RANGOS DE VALORES

RANGOS DE VALORES (EN BENEFICIO MÍNIMO)	CLIENTELA URBANA								CLIENTELA RURAL					
	Cantidad				Valor (R\$)				Cantidad			Valor (R\$)		
	Total	Beneficios del RGPS	Beneficios Asistenciales	BLE	Total	Beneficios del RGPS	Beneficios Asistenciales	BLE	Total	Beneficios del RGPS	Beneficios Asistenciales	Total	Beneficios del RGPS	Beneficios Asistenciales
TOTAL	264.602	239.118	25.459	25	396.559.538	369.902.609	26.604.656	52.273	66.736	66.736	-	69.820.980	69.820.980	-
< 1	1.824	1.819	5	-	1.345.895	1.340.865	5.031	-	152	152	-	80.908	80.908	-
= 1	132.050	106.600	25.450	-	137.992.250	111.397.000	26.595.250	-	66.332	66.332	-	69.316.940	69.316.940	-
1 - 2	91.873	91.845	4	24	130.361.938	130.308.824	4.375	48.739	208	208	-	290.854	290.854	-
2 - 3	21.626	21.626	-	-	54.653.461	54.653.461	-	-	32	32	-	81.419	81.419	-
3 - 4	10.061	10.060	-	1	36.250.272	36.246.737	-	3.534	6	6	-	22.374	22.374	-
4 - 5	4.740	4.740	-	-	21.941.887	21.941.887	-	-	5	5	-	22.619	22.619	-
5 - 6	2.325	2.325	-	-	13.216.564	13.216.564	-	-	1	1	-	5.866	5.866	-
6 - 7	68	68	-	-	458.337	458.337	-	-	-	-	-	-	-	-
7 - 8	20	20	-	-	152.276	152.276	-	-	-	-	-	-	-	-
8 - 9	8	8	-	-	71.062	71.062	-	-	-	-	-	-	-	-
9 - 10	3	3	-	-	29.023	29.023	-	-	-	-	-	-	-	-
10 - 20	2	2	-	-	26.416	26.416	-	-	-	-	-	-	-	-
20 - 30	1	1	-	-	25.938	25.938	-	-	-	-	-	-	-	-
30 - 40	1	1	-	-	34.221	34.221	-	-	-	-	-	-	-	-
40 - 50	-	-	-	-	-	-	-	-	-	-	-	-	-	-
50 - 60	-	-	-	-	-	-	-	-	-	-	-	-	-	-
60 - 70	-	-	-	-	-	-	-	-	-	-	-	-	-	-
70 - 80	-	-	-	-	-	-	-	-	-	-	-	-	-	-
80 - 90	-	-	-	-	-	-	-	-	-	-	-	-	-	-
90 - 100	-	-	-	-	-	-	-	-	-	-	-	-	-	-
> 100	-	-	-	-	-	-	-	-	-	-	-	-	-	-

Fuentes: INSS / SUB y SINTESE

CANTIDAD DE BENEFICIOS CONCEDIDOS, SEGÚN LOS RANGOS DE VALORES – (EN %)

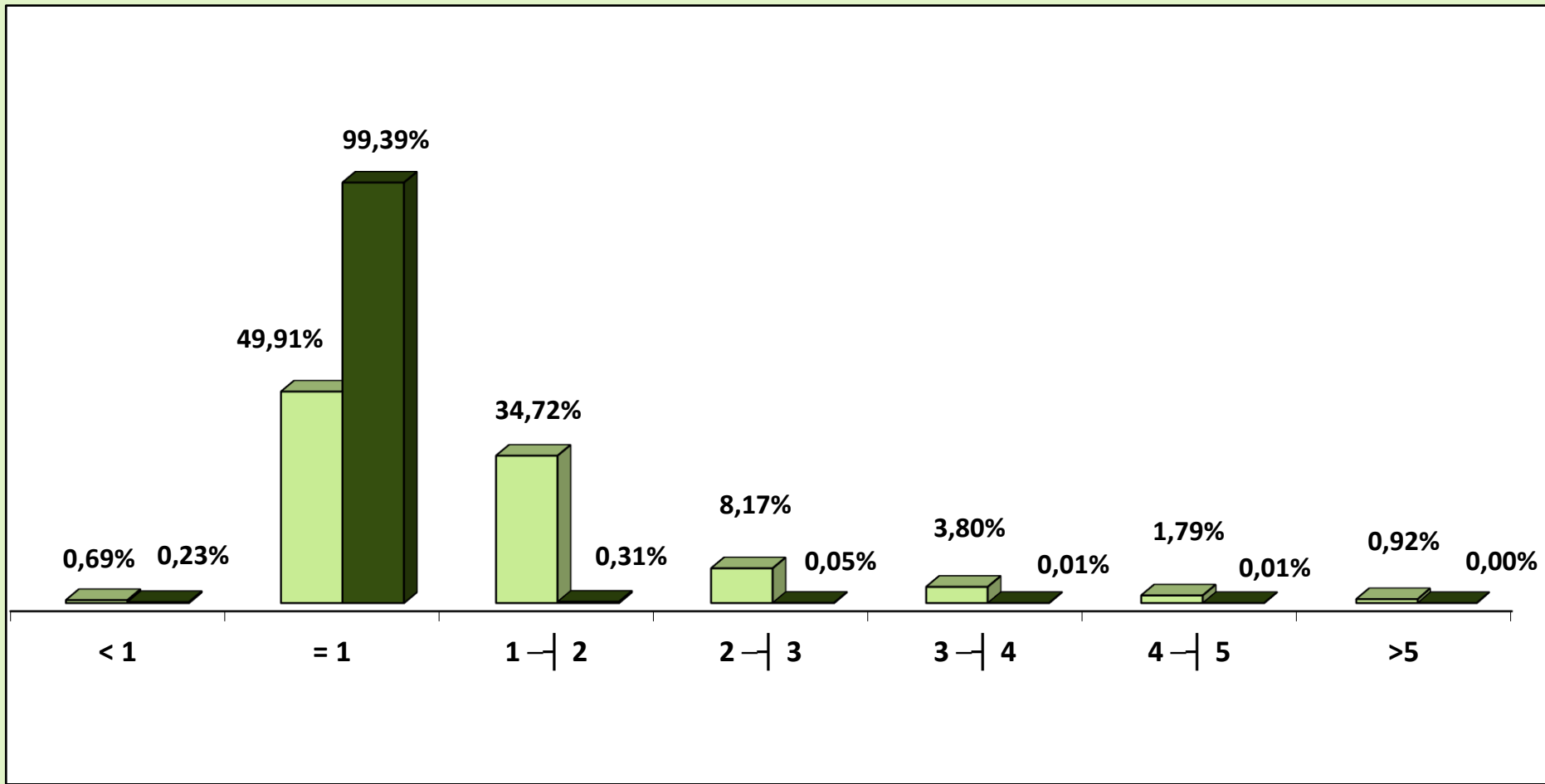

■ Urbano ■ Rural

CANTIDAD DE BENEFICIOS CONCEDIDOS, SEGÚN LOS RANGOS DE VALORES (EN %)

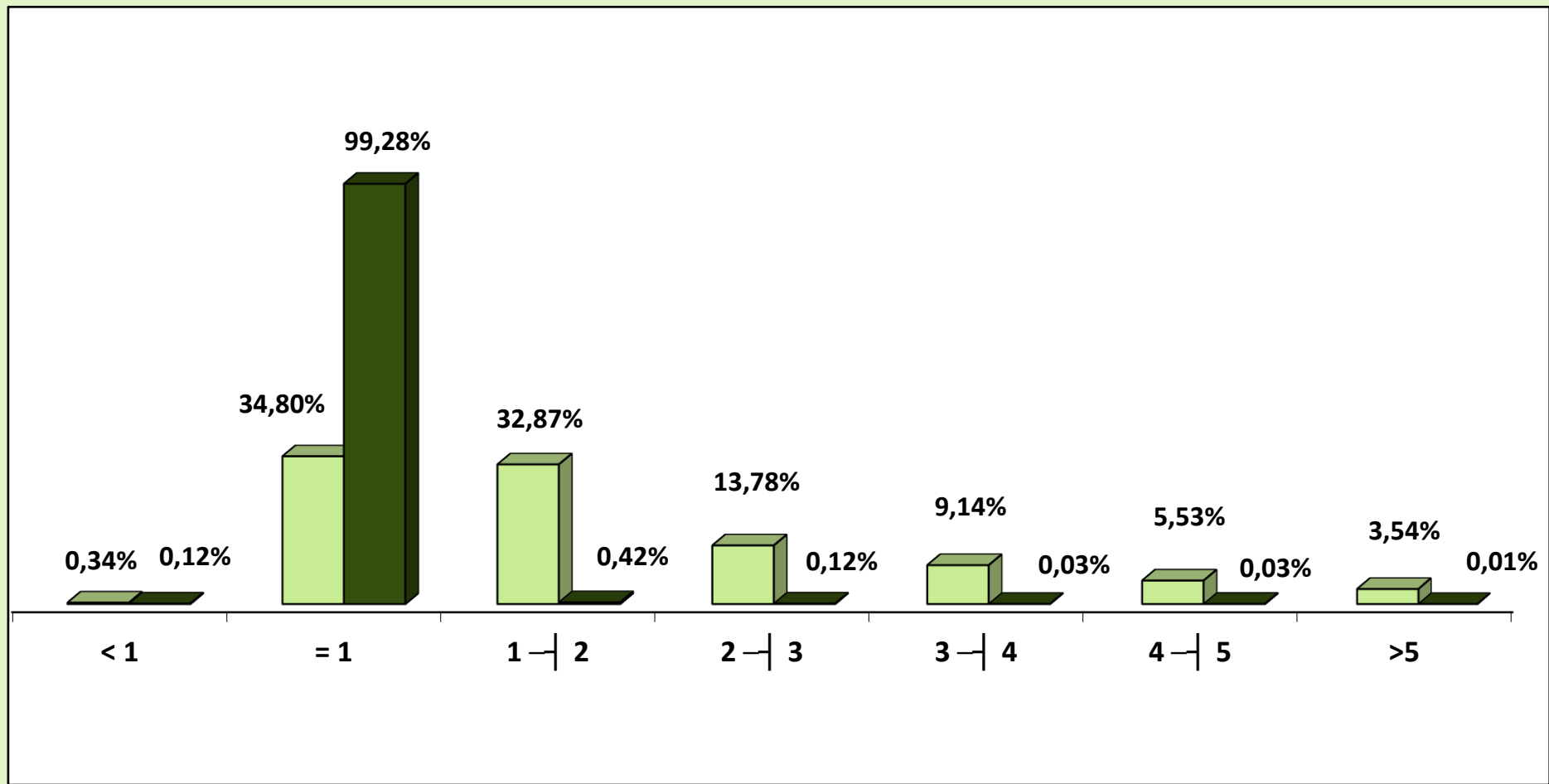

■ Urbano ■ Rural

08 CANTIDAD DE BENEFICIOS CONCEDIDOS POR RANGOS DE VALORES SEGÚN LAS UNIDADES DE LA FEDERACIÓN

GRANDE REGIONES Y UNIDADES DE LA FEDERACIÓN	CANTIDAD						VALOR (R\$)					
	Rangos de Valores (En Beneficio Mínimo)						Rangos de Valores (En Beneficio Mínimo)					
	Total	< 1	= 1	1 a 5	5 a 10	> 10	Total	< 1	= 1	1 a 5	5 a 10	> 10
BRASIL	305.854	1.971	172.932	128.522	2.425	4	439.723.590	1.421.773	180.713.940	243.568.176	13.933.127	86.574
NORTE	14.632	38	9.595	4.907	92	-	20.005.937	25.013	10.026.775	9.429.655	524.494	-
Rondônia	1.584	4	977	595	8	-	2.102.499	2.715	1.020.965	1.032.101	46.718	-
Acre	1.298	8	908	376	6	-	1.718.949	5.457	948.860	731.817	32.815	-
Amazonas	3.052	5	1.914	1.108	25	-	4.293.810	3.464	2.000.130	2.146.781	143.436	-
Roraima	405	-	224	179	2	-	606.591	-	234.080	360.716	11.795	-
Pará	6.095	13	4.172	1.875	35	-	8.209.061	8.650	4.359.740	3.642.532	198.138	-
Amapá	468	1	314	152	1	-	636.406	523	328.130	302.250	5.503	-
Tocantins	1.730	7	1.086	622	15	-	2.438.622	4.204	1.134.870	1.213.459	86.089	-
NORDESTE	71.632	303	53.232	17.710	385	2	91.789.578	193.842	55.627.440	33.719.958	2.206.692	41.646
Maranhão	7.488	19	5.786	1.659	24	-	9.437.369	11.110	6.046.370	3.244.047	135.842	-
Piauí	6.198	38	4.795	1.327	38	-	7.807.469	24.221	5.010.775	2.552.520	219.954	-
Ceará	10.162	54	7.439	2.624	45	-	12.946.220	31.945	7.773.755	4.881.531	258.990	-
Rio Grande do Norte	4.555	25	3.154	1.342	33	1	6.098.216	15.188	3.295.930	2.570.595	190.565	25.938
Paraíba	5.461	33	4.109	1.295	24	-	6.785.230	23.134	4.293.905	2.333.653	134.537	-
Pernambuco	10.415	32	7.422	2.908	53	-	13.554.544	22.223	7.755.990	5.476.549	299.782	-
Alagoas	3.838	21	2.887	901	29	-	4.921.773	12.736	3.016.915	1.726.494	165.628	-
Sergipe	2.967	22	2.165	756	24	-	3.856.463	13.228	2.262.425	1.444.714	136.097	-
Bahia	20.548	59	15.475	4.898	115	1	26.382.294	40.057	16.171.375	9.489.856	665.298	15.708
SUDESTE	111.431	1.049	48.075	61.198	1.108	1	176.284.178	792.549	50.238.375	118.862.206	6.380.341	10.707
Minas Gerais	31.978	81	18.790	12.914	193	-	44.548.761	56.418	19.635.550	23.753.977	1.102.816	-
Espírito Santo	4.991	14	2.854	2.065	58	-	7.260.433	10.275	2.982.430	3.929.106	338.622	-
Rio de Janeiro	14.425	50	6.037	8.182	156	-	22.905.217	36.019	6.308.665	15.680.630	879.903	-
São Paulo	60.037	904	20.394	38.037	701	1	101.569.766	689.836	21.311.730	75.498.494	4.059.000	10.707
SUL	56.776	457	27.388	28.485	445	1	82.508.962	320.470	28.620.460	50.976.189	2.557.622	34.221
Paraná	18.750	129	9.399	9.087	135	-	26.545.780	88.108	9.821.955	15.862.540	773.177	-
Santa Catarina	17.081	140	7.795	9.032	113	1	24.966.162	99.048	8.145.775	16.041.591	645.528	34.221
Rio Grande do Sul	20.945	188	10.194	10.366	197	-	30.997.020	133.314	10.652.730	19.072.059	1.138.917	-
CENTRO-OESTE	51.383	124	34.642	16.222	395	-	69.134.936	89.899	36.200.890	30.580.168	2.263.979	-
Mato Grosso do Sul	4.390	43	2.257	2.064	26	-	6.267.017	33.591	2.358.565	3.725.440	149.421	-
Mato Grosso	4.362	36	2.086	2.216	24	-	6.291.524	24.713	2.179.870	3.952.032	134.908	-
Goiás	7.258	33	3.940	3.233	52	-	10.297.900	24.823	4.117.300	5.861.395	294.383	-
Distrito Federal	35.373	12	26.359	8.709	293	-	46.278.494	6.772	27.545.155	17.041.301	1.685.267	-

Fuentes: INSS / SUB y SINTESE

09

BENEFICIOS CONCEDIDOS SEGÚN LAS UNIDADES DE LA FEDERACIÓN

GRANDE REGIONES Y UNIDADES DE LA FEDERACIÓN	CANTIDAD					VALOR (EN R\$)					VALOR MEDIANO (R\$)			TIEMPO MEDIANO DE CONCESIÓN (EN DÍAS)		
	Total	% del total	Variación en Relación al mes anterior (en %)	Clientela		% Rural sobre total	Total	% del total	Variación en Relación al mes anterior (en %)	Clientela		% Rural sobre total	Total		Clientela	
				Urbana	Rural					Urbana	Rural				Urbana	Rural
BRASIL	305.854	100,00	-14,80	239.118	66.736	21,8	439.723.590	100,00	-16,63	369.902.609	69.820.980	15,9	1.437,69	1.546,95	1.046,23	69
NORTE	14.632	4,78	-10,89	8.377	6.255	42,7	20.005.937	4,55	-13,64	13.460.845	6.545.092	32,7	1.367,27	1.606,88	1.046,38	...
Rondônia	1.584	0,52	-22,35	956	628	39,6	2.102.499	0,48	-22,77	1.446.533	655.965	31,2	1.327,34	1.513,11	1.044,53	77
Acre	1.298	0,42	-14,66	720	578	44,5	1.718.949	0,39	-15,40	1.113.593	605.356	35,2	1.324,31	1.546,66	1.047,33	85
Amazonas	3.052	1,00	-0,59	1.692	1.360	44,6	4.293.810	0,98	-4,09	2.868.514	1.425.296	33,2	1.406,88	1.695,34	1.048,01	67
Roraima	405	0,13	-10,40	318	87	21,5	606.591	0,14	-8,80	515.676	90.915	15,0	1.497,75	1.621,62	1.045,00	72
Pará	6.095	1,99	-9,22	3.305	2.790	45,8	8.209.061	1,87	-13,13	5.291.570	2.917.491	35,5	1.346,85	1.601,08	1.045,70	76
Amapá	468	0,15	18,78	261	207	44,2	636.406	0,14	9,16	420.091	216.315	34,0	1.359,84	1.609,54	1.045,00	60
Tocantins	1.730	0,57	-22,42	1.125	605	35,0	2.438.622	0,55	-24,67	1.804.868	633.754	26,0	1.409,61	1.604,33	1.047,53	90
NORDESTE	71.632	23,42	-8,39	36.593	35.039	48,9	91.789.578	20,87	-11,10	55.172.976	36.616.602	39,9	1.281,40	1.507,75	1.045,02	...
Maranhão	7.488	2,45	-4,68	2.877	4.611	61,6	9.437.369	2,15	-9,47	4.617.103	4.820.266	51,1	1.260,33	1.604,83	1.045,38	87
Piauí	6.198	2,03	-2,12	2.611	3.587	57,9	7.807.469	1,78	-3,66	4.061.186	3.746.283	48,0	1.259,68	1.555,41	1.044,41	90
Ceará	10.162	3,32	-14,66	5.794	4.368	43,0	12.946.220	2,94	-17,48	8.388.617	4.557.603	35,2	1.273,98	1.447,81	1.043,41	77
Rio Grande do Norte	4.555	1,49	-12,74	2.958	1.597	35,1	6.098.216	1,39	-13,77	4.432.121	1.666.096	27,3	1.338,80	1.498,35	1.043,27	78
Paraíba	5.461	1,79	-13,96	2.863	2.598	47,6	6.785.230	1,54	-17,47	4.065.109	2.720.120	40,1	1.242,49	1.419,88	1.047,01	69
Pernambuco	10.415	3,41	-6,47	5.821	4.594	44,1	13.554.544	3,08	-8,66	8.753.354	4.801.190	35,4	1.301,44	1.503,75	1.045,10	79
Alagoas	3.838	1,25	-11,34	2.039	1.799	46,9	4.921.773	1,12	-14,30	3.039.228	1.882.546	38,2	1.282,38	1.490,55	1.046,44	90
Sergipe	2.967	0,97	-0,80	1.711	1.256	42,3	3.856.463	0,88	-3,55	2.543.930	1.312.533	34,0	1.299,79	1.486,81	1.045,01	84
Bahia	20.548	6,72	-6,93	9.919	10.629	51,7	26.382.294	6,00	-9,52	15.272.328	11.109.966	42,1	1.283,93	1.539,70	1.045,25	87
SUDESTE	111.431	36,43	-18,13	99.741	11.690	10,5	176.284.178	40,09	-18,89	164.019.261	12.264.916	7,0	1.582,00	1.644,45	1.049,18	...
Minas Gerais	31.978	10,46	-13,65	26.036	5.942	18,6	44.548.761	10,13	-13,45	38.330.399	6.218.362	14,0	1.393,11	1.472,21	1.046,51	67
Espírito Santo	4.991	1,63	-12,99	3.897	1.094	21,9	7.260.433	1,65	-12,08	6.116.708	1.143.725	15,8	1.454,71	1.569,59	1.045,45	70
Rio de Janeiro	14.425	4,72	-25,26	13.553	872	6,0	22.905.217	5,21	-24,98	21.992.081	913.136	4,0	1.587,88	1.622,67	1.047,17	59
São Paulo	60.037	19,63	-18,91	56.255	3.782	6,3	101.569.766	23,10	-20,08	97.580.074	3.989.693	3,9	1.691,79	1.734,60	1.054,92	56
SUL	56.776	18,56	-12,85	47.866	8.910	15,7	82.508.962	18,76	-14,16	73.199.164	9.309.798	11,3	1.453,24	1.529,25	1.044,87	...
Paraná	18.750	6,13	-8,97	16.066	2.684	14,3	26.545.780	6,04	-12,62	23.742.254	2.803.526	10,6	1.415,77	1.477,79	1.044,53	69
Santa Catarina	17.081	5,58	-14,63	14.619	2.462	14,4	24.966.162	5,68	-14,91	22.390.868	2.575.294	10,3	1.461,63	1.531,63	1.046,02	59
Rio Grande do Sul	20.945	6,85	-14,64	17.181	3.764	18,0	30.997.020	7,05	-14,83	27.066.041	3.930.979	12,7	1.479,92	1.575,35	1.044,36	66
CENTRO-OESTE	51.383	16,80	-18,62	46.541	4.842	9,4	69.134.936	15,72	-21,02	64.050.364	5.084.572	7,4	1.345,48	1.376,21	1.050,10	...
Mato Grosso do Sul	4.390	1,44	-18,79	3.624	766	17,4	6.267.017	1,43	-19,47	5.465.757	801.260	12,8	1.427,57	1.508,21	1.046,03	65
Mato Grosso	4.362	1,43	-14,07	3.429	933	21,4	6.291.524	1,43	-15,15	5.313.320	978.204	15,5	1.442,35	1.549,52	1.048,45	75
Goiás	7.258	2,37	-18,98	5.821	1.437	19,8	10.297.900	2,34	-20,38	8.789.047	1.508.854	14,7	1.418,83	1.509,89	1.050,00	55
Distrito Federal	35.373	11,57	-19,05	33.667	1.706	4,8	46.278.494	10,52	-22,10	44.482.240	1.796.255	3,9	1.308,30	1.321,24	1.052,90	76

Fuentes: INSS / SUB y SINTESE

TIEMPO MEDIANO DE CONCESIÓN DE BENEFICIOS POR UNIDADES DE LA FEDERACIÓN (EN DÍAS)

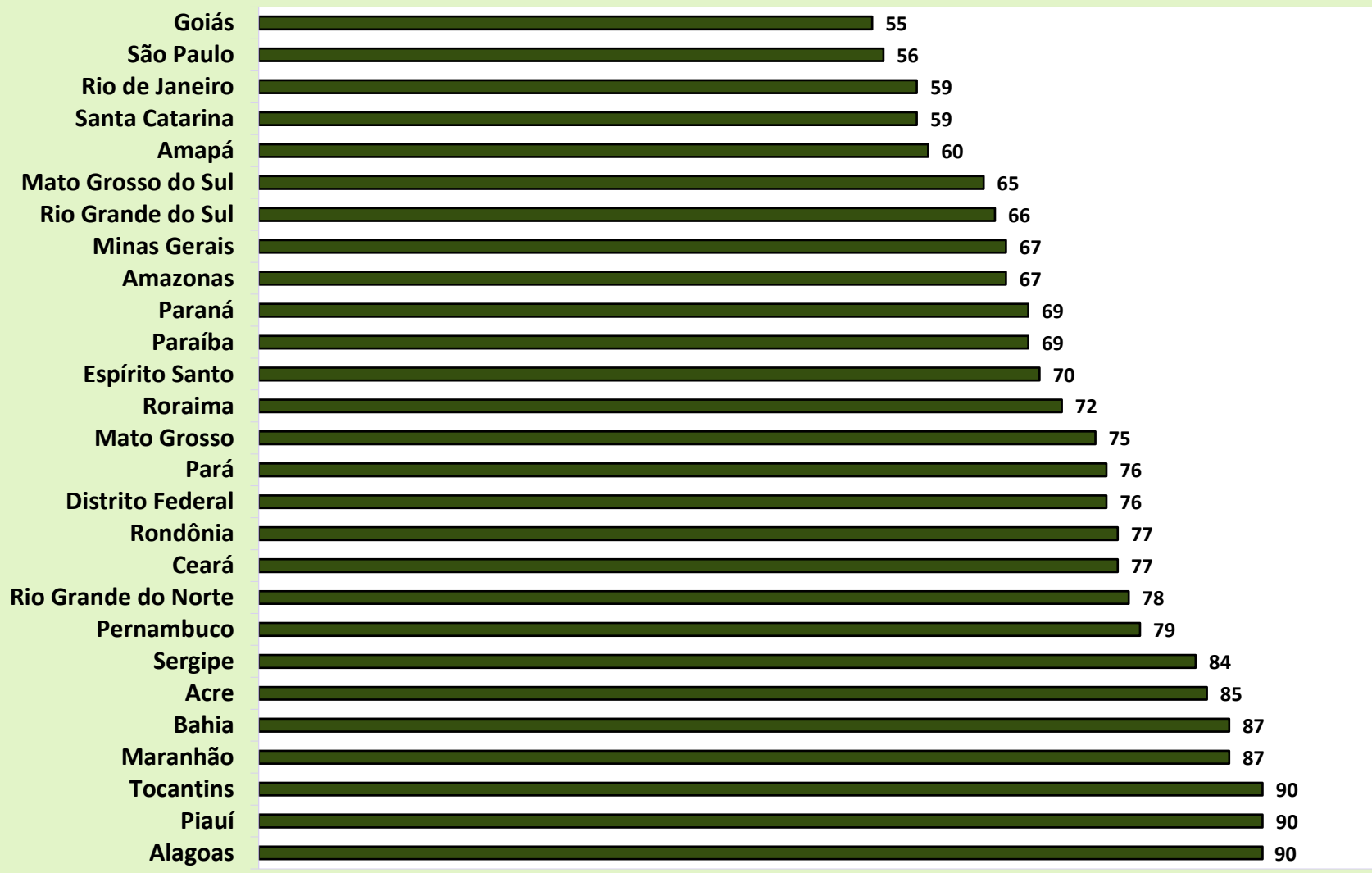

DISTRIBUCIÓN DE LA CANTIDAD DE BENEFICIOS CONCEDIDOS SEGÚN LAS GRANDES REGIONES

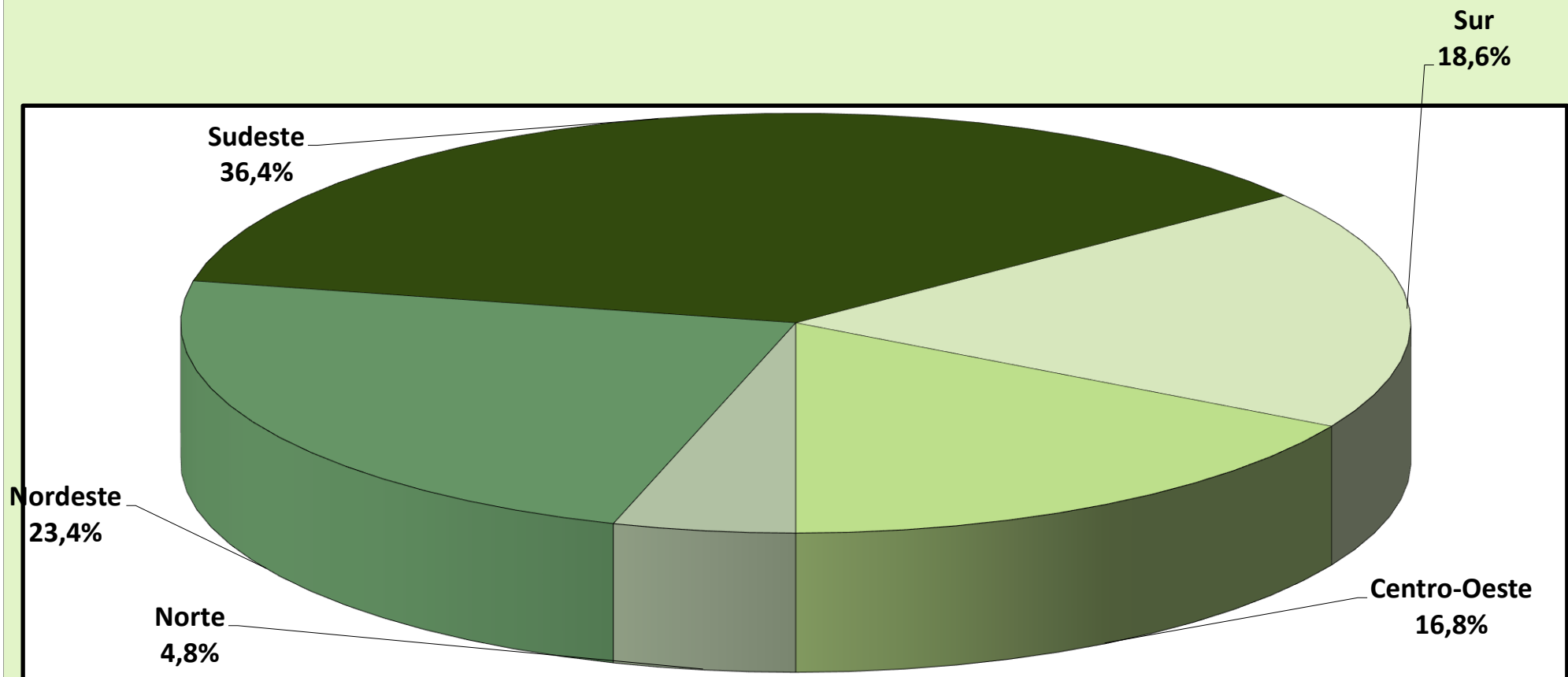

DISTRIBUCIÓN DEL VALOR DE BENEFICIOS CONCEDIDOS SEGÚN LAS GRANDES REGIONES

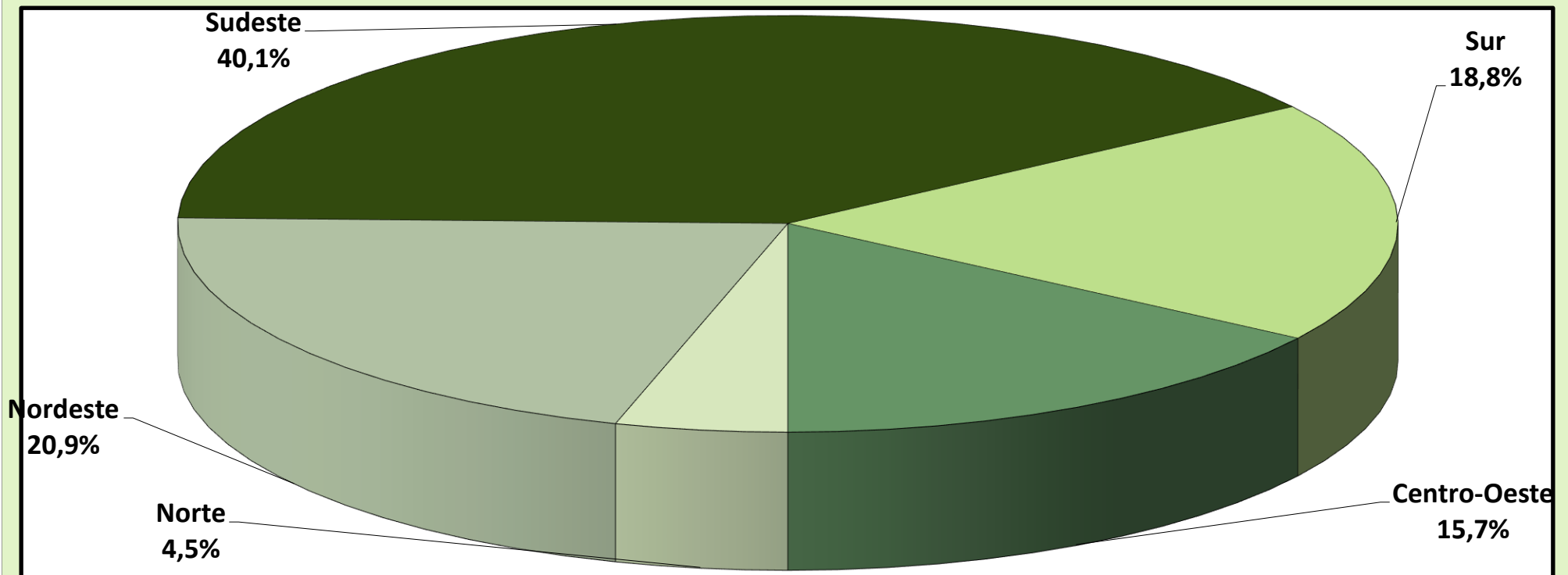

10

BENEFICIOS CONCEDIDOS SEGÚN LAS ESPECIES

BENEFICIOS DEL RGPS

(continúa)

COD.	ESPECIES DE BENEFICIOS	CANTIDAD			VALOR (R\$)			VALOR MEDIANO (R\$)		
		Total	Clientela		Total	Clientela		Total	Clientela	
			Urbana	Rural		Urbana	Rural		Urbana	Rural
JUBILACIÓN POR EDAD										
07	Jubilación por edad del trabajador rural (*)	-	-	-	-	-	-	-	-	-
08	Jubilación por edad del empleador rural (*)	-	-	-	-	-	-	-	-	-
41	Jubilación por edad	34.503	9.385	25.118	39.506.222	13.216.084	26.290.138	1.145,01	1.408,21	1.046,67
81	Jubilación Obligatoria por Edad (Ex-SASSE) (*)	-	-	-	-	-	-	-	-	-
Total de Jubilaciones por Edad		34.503	9.385	25.118	39.506.222	13.216.084	26.290.138	1.145,01	1.408,21	1.046,67
JUBILACIÓN POR INVALIDEZ										
04	Jubilación por discapacidad de los trabajadores rurales (*)	-	-	-	-	-	-	-	-	-
06	Jubilación por invalidez del empleador rural (*)	-	-	-	-	-	-	-	-	-
32	Jubilación por invalidez previsional	8.421	7.118	1.303	12.330.691	10.956.880	1.373.810	1.464,28	1.539,32	1.054,34
33	Jubilación por invalidez de Aeronáutica (*)	1	1	-	1.045	1.045	-	1.045,00	1.045,00	-
34	Jubilación por invalidez del ex combatiente marítimo (Ley 1.756/52) (*)	-	-	-	-	-	-	-	-	-
51	Jubilación por invalidez (Extinto Plano Básico) (*)	-	-	-	-	-	-	-	-	-
83	Jubilación por Invalidez (Ex – SASSE) (*)	-	-	-	-	-	-	-	-	-
Total de Jubilaciones por Invalidez		8.422	7.119	1.303	12.331.736	10.957.925	1.373.810	1.464,23	1.539,25	1.054,34
JUBILACIÓN POR TIEMPO DE CONTRIBUCIÓN										
42	Jub. Por tiempo de contribución	21.847	21.784	63	52.476.192	52.370.779	105.412	2.401,99	2.404,09	1.673,21
43	Jub. Por tiempo de contribución del ex combatiente (*)	-	-	-	-	-	-	-	-	-
44	Jub. Por tiempo de contribución de aeronauta (*)	-	-	-	-	-	-	-	-	-
45	Jub. Por tiempo de contribución del periodista profesional (*)	-	-	-	-	-	-	-	-	-
46	Jub. Por tiempo de contribución especial	1.590	1.590	-	6.128.974	6.128.974	-	3.854,70	3.854,70	-
49	Jub. Por tiempo de contribución ordinaria (*)	-	-	-	-	-	-	-	-	-
57	Jub. Por tiempo de contribución del profesor (Emenda Const. 18/81)	761	761	-	1.854.494	1.854.494	-	2.436,92	2.436,92	-
72	Jub. Por tiempo de contribución del combatiente marítimo (Ley 1.756/52) (*)	-	-	-	-	-	-	-	-	-
82	Jub. Por tiempo de contribución (Ex SASSE) (*)	-	-	-	-	-	-	-	-	-
Total de Jubilaciones por Tiempo de Contribución		24.198	24.135	63	60.459.660	60.354.248	105.412	2.498,54	2.500,69	1.673,21

Fuentes: INSS / SUB y SINTESE

COD.	ESPECIES DE BENEFICIOS	CANTIDAD			VALOR (R\$)			VALOR MEDIANO (R\$)		
		Total	Clientela		Total	Clientela		Total	Clientela	
			Urbana	Rural		Urbana	Rural		Urbana	Rural
PENSIONES POR MUERTE										
01	Pensión por muerte del trabajador rural (*)	-	-	-	-	-	-	-	-	-
03	Pensión por muerte del empleador rural (*)	-	-	-	-	-	-	-	-	-
21	Pensión por muerte previsional	25.706	15.017	10.689	38.622.015	27.398.894	11.223.121	1.502,45	1.824,53	1.049,97
23	Pensión por muerte del ex combatiente	3	3	-	10.933	10.933	-	3.644,26	3.644,26	-
27	Pensión por muerte del servidor público federal con dupla jubilación (*)	-	-	-	-	-	-	-	-	-
28	Pensión por muerte del Régimen General (Decreto 20.465/31) (*)	-	-	-	-	-	-	-	-	-
29	Pensión por muerte del ex combatiente marítimo (Ley 1.756/52)	-	-	-	-	-	-	-	-	-
55	Pensión por muerte (Extinto Plano Básico) (*)	-	-	-	-	-	-	-	-	-
84	Pensión por muerte (Ex SASSE) (*)	-	-	-	-	-	-	-	-	-
Total de Pensiones por Muerte		25.709	15.020	10.689	38.632.948	27.409.827	11.223.121	1.502,70	1.824,89	1.049,97
AUXILIOS										
13	Auxilio enfermedad del trabajador rural (*)	-	-	-	-	-	-	-	-	-
25	Auxilio reclusión	789	742	47	1.090.156	1.040.997	49.159	1.381,69	1.402,96	1.045,93
31	Auxilio enfermedad prevencionara	133.361	121.812	11.549	193.078.681	181.009.976	12.068.705	1.447,79	1.485,98	1.045,00
36	Auxilio accidente	962	849	113	864.327	803.106	61.221	898,47	945,94	541,78
Total de Auxilios		135.112	123.403	11.709	195.033.165	182.854.079	12.179.085	1.443,49	1.481,76	1.040,15
BENEFICIOS ACCIDENTARIOS										
02	Pensión por muerte por accidente de trabajo del trabajador rural (*)	-	-	-	-	-	-	-	-	-
05	Jub. Por invalidez por accidente de trab. del trabajador rural (*)	-	-	-	-	-	-	-	-	-
10	Auxilio enfermedad por accidente de trabajo del trabajador rural (*)	-	-	-	-	-	-	-	-	-
91	Auxilio enfermedad por accidente del trabajo	9.096	8.806	290	14.549.797	14.246.747	303.050	1.599,58	1.617,85	1.045,00
92	Jubilación por invalidez por accidente de trabajo	301	283	18	640.895	620.451	20.443	2.129,22	2.192,41	1.135,74
93	Pensión por muerte por accidente de trabajo	7	7	-	12.232	12.232	-	1.747,39	1.747,39	-
94	Auxilio accidente por accidente de trabajo	2.075	2.043	32	2.531.644	2.514.502	17.141	1.220,07	1.230,79	535,66
95	Auxilio suplementar por accidente de trabajo (*)	6	6	-	3.612	3.612	-	601,92	601,92	-
Total de Beneficios Accidentarios		11.485	11.145	340	17.738.178	17.397.544	340.634	1.544,46	1.561,02	1.001,87
ESPECIES DIVERSAS										
47	Abono de permanencia en servicio 25% (*)	-	-	-	-	-	-	-	-	-
48	Abono de permanencia en servicio 20% (*)	-	-	-	-	-	-	-	-	-
79	Abono de supervisor jubilado por la autarquía empleadora (Ley 1.756/52) (*)	-	-	-	-	-	-	-	-	-
80	Salario maternidad	66.425	48.911	17.514	76.021.681	57.712.902	18.308.779	1.144,47	1.179,96	1.045,38
Total de Especies Diversas		66.425	48.911	17.514	76.021.681	57.712.902	18.308.779	1.144,47	1.179,96	1.045,38
TOTAL DE BENEFICIOS DEL RGPS		305.854	239.118	66.736	439.723.590	369.902.609	69.820.980	1.437,69	1.546,95	1.046,23

BENEFICIOS ASISTENCIALES

(conclusión)

COD.	ESPECIES DE BENEFICIOS	CANTIDAD			VALOR (R\$)			VALOR MEDIANO (R\$)		
		Total	Clientela		Total	Clientela		Total	Clientela	
			Urbana	Rural		Urbana	Rural		Urbana	Rural
11	Ingreso mensual vitalicio por invalidez del trab. rural (Ley 6.179/74) (*)	-	-	-	-	-	-	-	-	-
12	Ingreso mensual vitalicio por edad del trab. rural (Ley 6.179/74) (*)	-	-	-	-	-	-	-	-	-
30	Ingreso mensual vitalicio por invalidez (Ley 6.179/74) (*)	-	-	-	-	-	-	-	-	-
40	Ingreso vitalicio por edad (Ley 6.179/74) (*)	-	-	-	-	-	-	-	-	-
87	Amparo asistencial al portador de deficiencia (LOAS)	8.637	8.637	-	9.025.571	9.025.571	-	1.044,99	1.044,99	-
88	Amparo asistencial al anciano (LOAS)	16.822	16.822	-	17.579.085	17.579.085	-	1.045,01	1.045,01	-
TOTAL DE BENEFICIOS ASISTENCIALES		25.459	25.459	-	26.604.656	26.604.656	-	1.045,00	1.045,00	-

Fuentes: INSS / SUB y SINTESE

BENEFICIOS DE LA LEGISLACIÓN ESPECÍFICA - BLE

COD.	ESPECIES DE BENEFICIOS	CANTIDAD			VALOR (R\$)			VALOR MEDIANO (R\$)		
		Total	Clientela		Total	Clientela		Total	Clientela	
			Urbana	Rural		Urbana	Rural		Urbana	Rural
22	Pensión por muerte estatutaria (*)	-	-	-	-	-	-	-	-	-
26	Pensión especial (Ley 593/48) (*)	-	-	-	-	-	-	-	-	-
37	Jubilación de extra numerario de la Unión (*)	-	-	-	-	-	-	-	-	-
38	Jubilación de la extinta CAPIN (*)	-	-	-	-	-	-	-	-	-
54	Pensión especial vitalicia (Ley 9.793/99)	-	-	-	-	-	-	-	-	-
56	Pensión men. vitalicia por síndrome de talidomida (Ley 7.070/82)	2	2	-	4.712	4.712	-	2.355,95	2.355,95	-
58	Jubilación excepcional del amnistiado (Ley 6.683/79)	-	-	-	-	-	-	-	-	-
59	Pensión por muerte excepcional del amnistiado (Ley 6.683/79)	-	-	-	-	-	-	-	-	-
60	Pensión mensual especial vitalicia (Ley 10.923/2004)	-	-	-	-	-	-	-	-	-
85	Pensión mensual vitalicia del cauchero (Ley 7.986/89)	7	7	-	14.630	14.630	-	2.090,00	2.090,00	-
86	Pensión mensual vitalicia del dep del cauchero (Ley 7.986/89)	13	13	-	27.170	27.170	-	2.090,00	2.090,00	-
89	Pensión especial para las víctimas de hemodiálisis Caruaru	-	-	-	-	-	-	-	-	-
96	Pensión especial a las personas afectadas por lepra (Ley 11.520/2007)	3	3	-	5.761	5.761	-	1.920,36	1.920,36	-
TOTAL DE BENEFICIOS DE LA LEGISLACIÓN ESPECÍFICA		25	25	-	52.273	52.273	-	2.090,92	2.090,92	-

Fuentes: INSS / SUB y SINTESE

(*) Especies Extintas. El registro de concesiones es debido a decisiones o revisiones administrativas.

11

VALOR DE CRÉDITOS EMITIDOS EN LA CONCESIÓN - REGIMÉN GENERAL

GRANDE REGIONES Y UNIDADES DE LA FEDERACIÓN	VALOR (R\$)				
	Total	% del total	Variación en Relación al mes anterior (en %)	Clientela	
				Urbana	Rural
BRASIL NORTE Rondônia Acre Amazonas Roraima Pará Amapá Tocantins NORDESTE Maranhão Piauí Ceará Rio Grande do Norte Paraíba Pernambuco Alagoas Sergipe Bahia SUDESTE Minas Gerais Espírito Santo Rio de Janeiro São Paulo SUR Paraná Santa Catarina Rio Grande do Sul CENTRO-OESTE Mato Grosso do Sul Mato Grosso Goiás Distrito Federal	datos no disponibles				

Fuentes: INSS / SUB y SINTESE

VALOR DE CRÉDITOS EMITIDOS EN LA CONCESIÓN - TODAS LAS ESPECIES

GRUPOS DE ESPECIES	VALOR (R\$)				
	Total	% del total	Variación en Relación al mes anterior (en %)	Clientela	
				Urbana	Rural
TOTAL BENEFICIOS DEL RGPS Previsionales Jubilados Edad Invalidez Tiempo de Contribución Pensiones por muerte Auxilios Enfermedad Accidente Reclusión Salario-Maternidad Abono de perman. en Serv. 20% Accidentarios Jubilación por Invalidez Pensión por muerte Auxilio-Enfermedad Auxilio-Accidente Auxilio-Suplementar BENEFICIOS ASISTENCIALES Amparos Asistenciales (LOAS) Anciano Portador de Deficiencia Rentas Mensuales Vitalicias (RMV) Anciano Portador de Deficiencia BENEFICIOS DE LA LEGISLACIÓN ESPECÍFICA (BLE) ⁽¹⁾	datos no disponibles				

Fuentes: INSS / SUB y SINTESE

(1) Incluye las siguientes especies: 20 - Pensión por muerte del ex diplomata; 22 pensión por muerte estatutaria;

26 - Pensión especial (Ley N ° 593/48), 37 – Jubilación de extra numerario de la Unión; 38 Jubilación de la extinta CAPIN;

56 - Pensiones mensual de por vida por el síndrome de talidomida; 58 – Jubilación excepcional de amnistía; 59 - Pensión por

muerte excepcional del amnistiado; 76 – Salario-Familia estatutaria del RFFSA; 85 - pensión mensual vitalicia del cauchero;

86 - pensión mensual vitalicia del dependiente del cauchero; 89 - pensión especial para las víctimas de hemodiálisis Caruaru;

96 - pensión especial a las personas afectadas por lepra. Excluyendo el BLE adicional

12 BENEFICIOS CONCEDIDOS POR LA ORIGEN DE DECISIÓN Y CLIENTELA, SEGÚN PRINCIPALES ESPECIES DE BENEFICIOS DEL RÉGIMEN GENERAL

Código	Especies de los Beneficios	Total			Decisión del Comando de Concesión						Grau de Judicialización (em %)		
		General	Urbana	Rural	Administrativa		Judicial		Otras		General	Urbana	Rural
					Urbana	Rural	Urbana	Rural	Urbana	Rural			
41	Jubilación por edad	34.503	9.385	25.118	6.920	17.951	1.981	6.696	484	471	25,1	21,1	26,7
42	Jubilación por tiempo de contribución	21.847	21.784	63	11.238	31	4.365	19	6.181	13	20,1	20,0	30,2
46	Jubilación por tiempo de contribución especial	1.590	1.590	0	55	0	1.449	0	86	0	91,1	91,1	0,0
57	Jubilación por tiempo de contribución del profesor	761	761	0	670	0	72	0	19	0	9,5	9,5	0,0
32	Jubilación por invalidez previsional	8.421	7.118	1.303	1.314	154	5.798	1.149	6	0	82,5	81,5	88,2
92	Jubilación por invalidez por accidente de trabajo	301	283	18	71	4	212	14	0	0	75,1	74,9	77,8
21	Pensión por muerte previsional	25.706	15.017	10.689	13.043	9.341	1.862	1.305	112	43	12,3	12,4	12,2
31	Auxilio enfermedad previdenciara	133.361	121.812	11.549	71.021	5.999	10.035	1.845	40.756	3.705	8,9	8,2	16,0
91	Auxilio enfermedad por accidente del trabajo	9.096	8.806	290	8.445	262	233	10	128	18	2,7	2,6	3,4
36	Auxilio accidente	961	848	113	169	29	678	83	1	1	79,2	80,0	73,5
94	Auxilio accidente por accidente de trabajo	2.076	2.044	32	101	5	1.936	27	7	0	94,6	94,7	84,4
25	Auxilio reclusión	789	742	47	284	35	444	11	14	1	57,7	59,8	23,4
80	Salario maternidad	66.425	48.911	17.514	41.787	16.097	309	1.339	6.815	78	2,5	0,6	7,6
	Otras especies	25.501	24.922	579	20.274	568	4.333	4	315	7	17,0	17,4	0,7
	Total	331.338	264.023	67.315	175.392	50.476	33.707	12.502	54.924	4.337	13,9	12,8	18,6

FUENTES: INSS, Suibe e Sintese-web

[1] Entre las demás órdenes de concesión, las principales son: Concesión Normal, Concesión con Justificación Administrativa, Concesión en Fase Recursal, Concesión Decorativa de Revisión Administrativa y Concesión con Conversión Tiempo de Servicio.

[2] Las otras especies concedidas son aquellas que pertenecen al régimen general con baja frecuencia de concesiones, las de naturaleza asistencial y los beneficios de legislación específica.

13

EVOLUCIÓN DE LOS BENEFICIOS EMITIDOS – 2006/2020

AÑOS/MESES	CANTIDAD				VALOR (R\$)				VALOR MEDIANO (R\$)		
	Total	Variación en Relación al año/mes anterior (%)	Cientela		Total	Variación en Relación al año/mes anterior (%)	Cientela		Total	Cientela	
			Urbana	Rural			Urbana	Rural		Urbana	Rural
2006 Diciembre	24.593.390	2,68	17.088.587	7.504.803	12.635.504.461	11,41	10.181.274.305	2.454.230.156	513,78	595,79	327,02
2007 Diciembre	25.170.283	2,35	17.493.668	7.676.615	13.600.616.846	7,64	10.921.267.175	2.679.349.671	540,34	624,30	349,03
2008 Diciembre	26.095.625	3,68	18.193.777	7.901.848	15.205.539.497	11,80	12.181.513.603	3.024.025.894	582,69	669,54	382,70
2009 Diciembre	27.048.356	3,65	18.906.231	8.142.125	17.124.126.415	12,62	13.660.404.584	3.463.721.831	633,09	722,53	425,41
2010 Diciembre	28.141.263	4,04	19.763.710	8.377.553	19.336.202.952	12,92	15.469.082.460	3.867.120.492	687,11	782,70	461,61
2011 Diciembre	29.051.423	3,23	20.473.754	8.577.669	21.199.611.087	9,64	17.033.178.566	4.166.432.521	729,73	831,95	485,73
2012 Diciembre	30.057.265	3,46	21.251.776	8.805.489	24.137.036.929	13,86	19.272.270.404	4.864.766.526	803,04	906,85	552,47
2013 Diciembre	31.199.043	3,80	22.151.402	9.047.641	27.140.475.950	12,44	21.689.482.793	5.450.993.157	869,91	979,15	602,48
2014 Diciembre	32.152.518	3,06	22.900.497	9.252.021	29.829.510.579	9,91	23.858.195.669	5.971.314.910	927,75	1.041,82	645,41
2015 Diciembre	32.701.562	1,71	23.355.198	9.346.364	32.730.831.216	9,73	26.147.191.768	6.583.639.449	1.000,90	1.119,54	704,41
2016 Diciembre	33.755.917	0,18	24.269.925	9.485.992	37.915.706.574	-32,42	30.425.243.410	7.490.463.164	1.123,23	1.253,62	789,63
2017 Diciembre	34.497.835	0,14	24.918.305	9.579.530	41.404.141.690	-32,57	33.356.933.222	8.047.208.468	1.200,20	1.338,65	840,04
2018 Total	-	-	-	-	553.950.516.529	4,29	446.603.171.758	107.347.344.771	-	-	-
2018 Enero	34.476.185	-0,06	24.912.639	9.563.546	42.293.694.384	2,15	34.094.985.914	8.198.708.469	1.226,75	1.368,58	857,29
Febrero	34.528.077	0,15	24.958.940	9.569.137	42.343.521.874	0,12	34.144.833.138	8.198.688.736	1.226,35	1.368,04	856,78
Marzo	34.613.955	0,25	25.037.492	9.576.463	42.370.137.696	0,06	34.173.753.026	8.196.384.670	1.224,08	1.364,90	855,89
Abril	34.671.708	0,17	25.091.258	9.580.450	42.566.028.274	0,46	34.362.365.317	8.203.662.956	1.227,69	1.369,50	856,29
Mayo	34.638.381	-0,10	25.086.044	9.552.337	42.583.053.262	0,04	34.404.071.505	8.178.981.757	1.229,36	1.371,44	856,23
Junio	34.753.378	0,33	25.176.043	9.577.335	42.730.938.436	0,35	34.530.755.260	8.200.183.176	1.229,55	1.371,57	856,21
Julio	34.810.436	0,16	25.225.550	9.584.886	42.816.340.443	0,20	34.612.734.370	8.203.606.073	1.229,99	1.372,13	855,89
Agosto ⁽¹⁾	34.730.284	-0,23	25.191.509	9.538.775	63.308.958.243	47,86	50.685.804.621	12.623.153.622	1.822,87	2.012,02	1.323,35
Septiembre	34.883.217	0,44	25.302.742	9.580.475	42.903.492.518	-32,23	34.710.166.733	8.193.325.785	1.229,92	1.371,79	855,21
Octubre	34.945.829	0,18	25.352.167	9.593.662	42.999.108.080	0,22	34.793.747.302	8.205.360.778	1.230,45	1.372,42	855,29
Noviembre ⁽¹⁾	35.028.996	0,24	25.430.303	9.598.693	64.029.312.225	48,91	51.279.821.490	12.749.490.735	1.827,89	2.016,48	1.328,25
Diciembre	35.058.564	0,08	25.460.312	9.598.252	43.005.931.095	-32,83	34.810.133.080	8.195.798.015	1.226,69	1.367,23	853,88
2019 Total	-	-	-	-	635.206.045.557	14,67	513.618.709.361	121.587.336.196	-	-	-
2019 Enero	35.036.586	-0,06	25.453.824	9.582.762	44.857.486.889	4,31	36.252.095.999	8.605.390.890	1.280,30	1.424,23	898,01
Febrero	35.000.937	-0,10	25.430.822	9.570.115	44.799.885.318	-0,13	36.208.683.029	8.591.202.288	1.279,96	1.423,81	897,71
Marzo	35.082.424	0,23	25.506.305	9.576.119	44.935.889.344	0,30	36.340.159.319	8.595.730.025	1.280,87	1.424,75	897,62
Abril	35.157.020	0,21	25.579.864	9.577.156	45.016.624.547	0,18	36.424.915.631	8.591.708.916	1.280,44	1.423,97	897,10
Mayo	35.149.658	-0,02	25.584.547	9.565.111	45.047.373.913	0,07	36.465.848.051	8.581.525.862	1.281,59	1.425,31	897,17
Junio	35.173.246	0,07	25.618.282	9.554.964	45.083.828.454	0,08	36.513.222.263	8.570.606.190	1.281,76	1.425,28	896,98
Julio	35.226.976	0,15	25.671.868	9.555.108	45.186.167.459	0,23	36.612.366.637	8.573.800.823	1.282,71	1.426,17	897,30
Agosto ⁽¹⁾	35.264.921	0,11	25.701.846	9.563.075	67.326.279.015	49,00	54.031.021.877	13.295.257.138	1.909,16	2.102,22	1.390,27
Septiembre	35.373.791	0,31	25.800.505	9.573.286	45.438.693.098	-32,51	36.847.232.931	8.591.460.167	1.284,53	1.428,16	897,44
Octubre	35.458.916	0,24	25.875.420	9.583.496	45.603.667.155	0,36	37.000.795.028	8.602.872.127	1.286,10	1.429,96	897,68
Noviembre	35.602.331	0,40	26.002.719	9.599.612	68.129.792.272	49,40	54.757.452.054	13.372.340.218	1.913,63	2.105,84	1.393,01
Diciembre	35.636.157	0,10	26.030.169	9.605.988	45.859.177.979	-32,69	37.243.862.140	8.615.315.839	1.286,87	1.430,80	896,87
2020 Enero	35.621.377	0,05	26.019.670	9.601.707	47.921.180.115	4,50	38.921.054.402	9.000.125.712	1.345,29	1.495,83	937,35
Febrero	35.603.330	-0,05	25.999.260	9.604.070	47.986.405.504	0,14	38.941.532.432	9.044.873.072	1.347,81	1.497,79	941,78
Marzo	35.702.401	0,28	26.081.883	9.620.518	48.186.704.998	0,42	39.123.088.547	9.063.616.451	1.349,68	1.500,01	942,11
Subtotal ⁽²⁾	-	-	-	-	144.094.290.616	7,06	116.985.675.381	27.108.615.235	-	-	-

Fuentes: INSS / SUB y SINTESE

(1) Incluye la parcela relativa al abono anual (13° salario).

(2) La variación corresponde a la razón entre el acumulado del año y el acumulado del mismo periodo del año anterior.

EVOLUCIÓN DEL VALOR ACUMULADO DE BENEFICIOS EMITIDOS 2006 a 2020 (EN R\$ MILLION CONSTANTES)

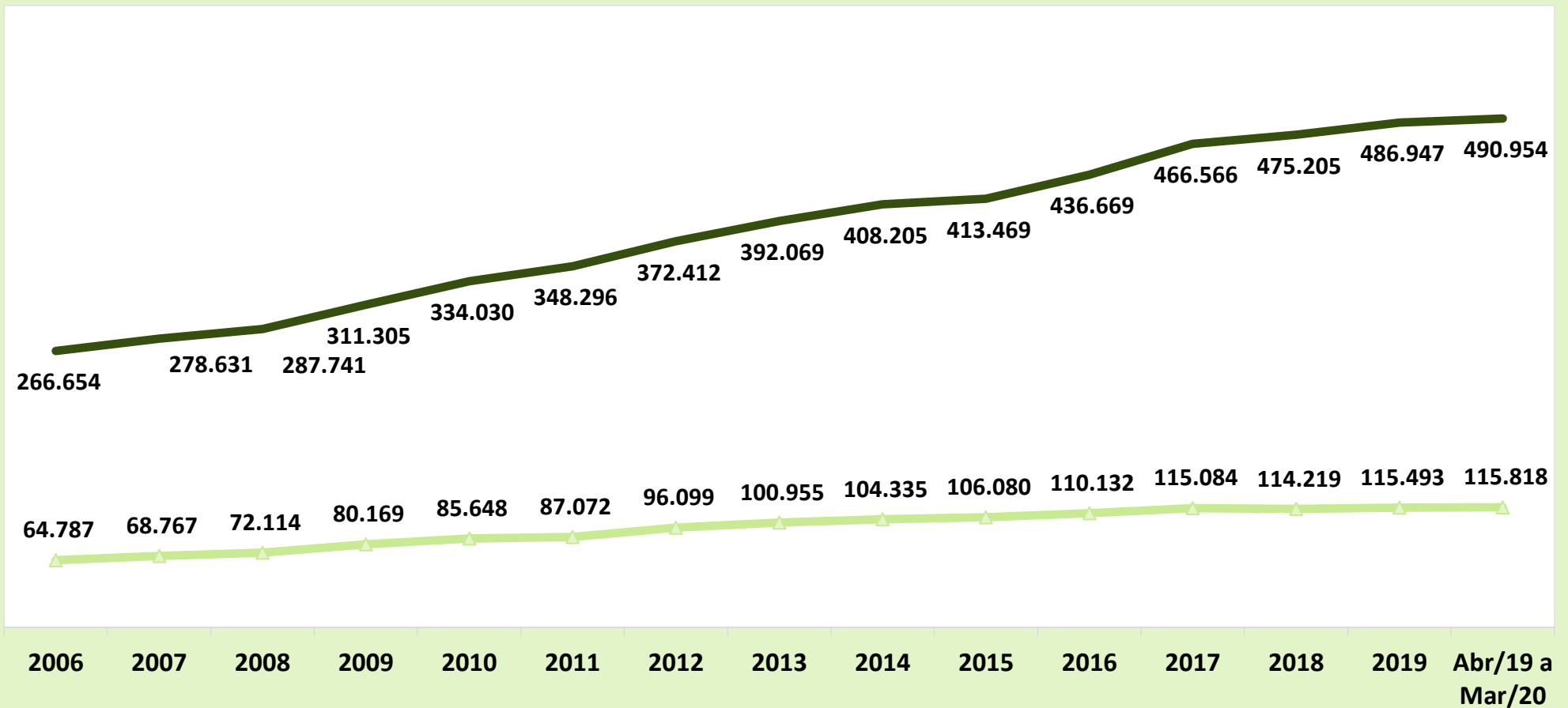

Valores expresos en reales constantes, actualizados por el INPC mensual, a precios de marzo de 2020.

— Urbana ▲ Rural

EVOLUCIÓN MENSUAL DEL VALOR DE BENEFICIOS EMITIDOS - 2019/2020 (R\$ MILLION)

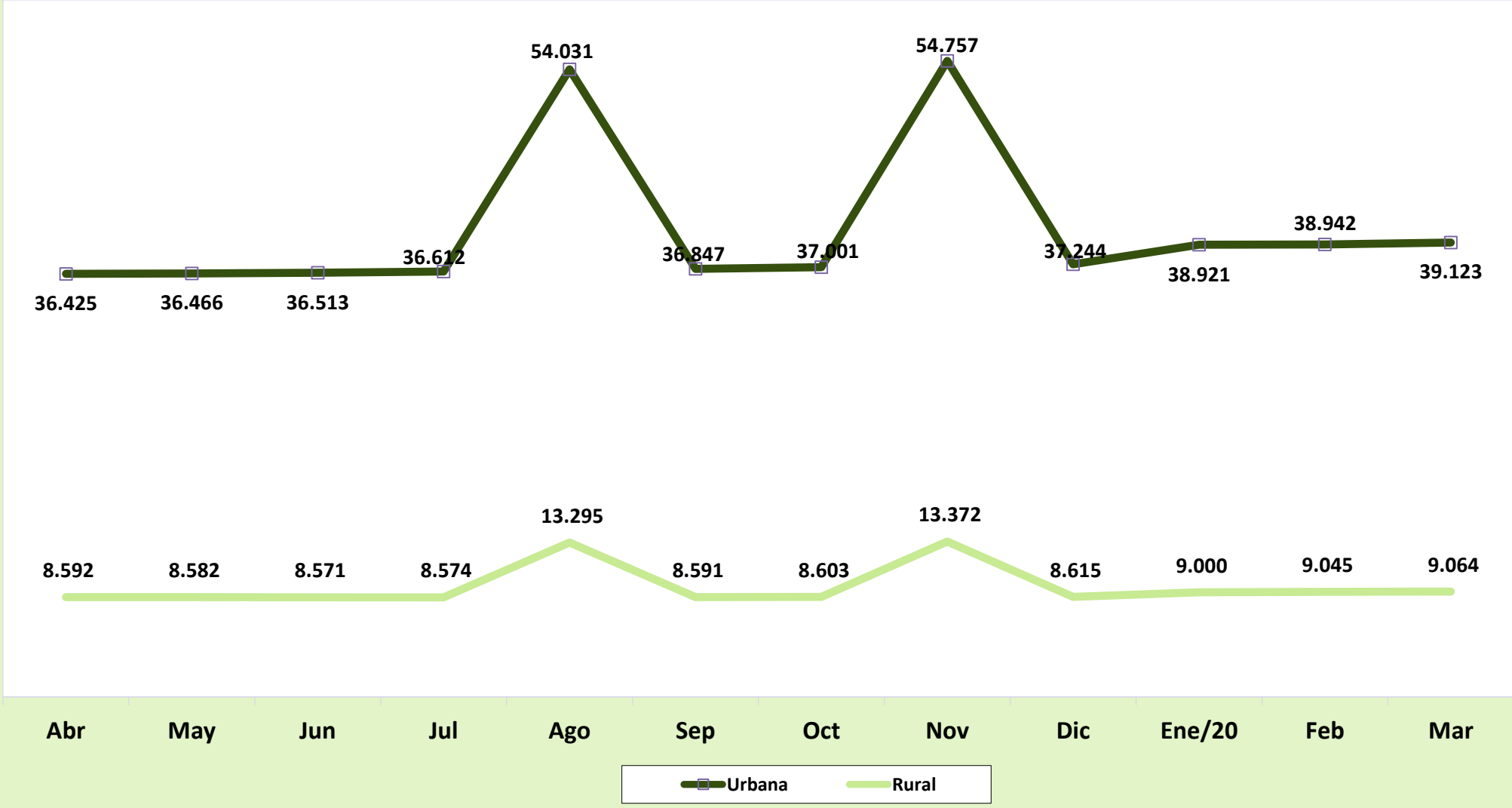

EVOLUCIÓN DE LOS BENEFICIOS EMITIDOS POR GRANDES GRUPOS DE ESPECIE - 2006/2020

ANOS/MESES	CANTIDAD				VALOR (R\$)				VALOR MEDIANO (R\$)				
	Total	Grandes Grupos de Especie			Total	Grandes Grupos de Especie			Total	Grandes Grupos de Especie			
		RGPS	Asistenciales	BLE		RGPS	Asistenciales	BLE		RGPS	Asistenciales	BLE	
2000	Dezembro	19.572.748	17.517.731	2.022.708	32.309	5.364.699.869	5.042.834.298	306.729.222	15.136.350	274,09	287,87	151,64	468,49
2001	Dezembro	20.032.858	17.914.884	2.086.503	31.471	6.199.278.821	5.804.610.616	377.758.006	16.910.200	309,46	324,01	181,05	537,33
2002	Dezembro	21.125.512	18.859.775	2.234.688	31.049	7.308.508.521	6.840.750.798	448.899.180	18.858.543	345,96	362,72	200,88	607,38
2003	Dezembro	21.851.685	19.510.519	2.312.711	28.455	9.084.025.036	8.505.334.333	558.153.401	20.537.302	415,71	435,94	241,34	721,75
2004	Dezembro	23.146.969	20.506.649	2.612.106	28.214	10.407.503.789	9.704.897.118	682.388.989	20.217.682	449,63	473,26	261,24	716,58
2005	Dezembro	23.951.338	21.149.561	2.775.940	25.837	11.341.137.598	10.485.424.517	836.285.485	19.427.596	473,51	495,78	301,26	751,93
2006	Diciembre	24.593.390	21.644.886	2.923.894	24.610	12.635.504.461	11.589.312.959	1.025.966.788	20.224.714	513,78	535,43	350,89	821,81
2007	Diciembre	25.170.283	22.066.263	3.080.821	23.199	13.600.616.846	12.406.888.709	1.173.584.698	20.143.440	540,34	562,26	380,93	868,29
2008	Diciembre	26.095.625	22.776.205	3.296.566	22.854	15.205.539.497	13.817.824.096	1.366.099.209	21.616.192	582,69	606,68	414,40	945,84
2009	Diciembre	27.048.356	23.534.497	3.489.242	24.617	17.124.126.415	15.478.384.204	1.619.973.217	25.768.993	633,09	657,69	464,28	1.046,80
2010	Diciembre	28.141.263	24.426.882	3.689.221	25.160	19.336.202.952	17.429.676.507	1.878.059.159	28.467.286	687,11	713,54	509,07	1.131,45
2011	Diciembre	29.051.423	25.176.323	3.849.895	25.205	21.199.611.087	19.076.263.729	2.093.933.098	29.414.261	729,73	757,71	543,89	1.167,00
2012	Diciembre	30.057.265	26.032.855	3.999.462	24.948	24.137.036.929	21.622.891.258	2.482.470.399	31.675.273	803,04	830,60	620,70	1.269,65
2013	Diciembre	31.199.043	27.009.011	4.165.956	24.076	27.140.475.950	24.289.178.398	2.818.530.554	32.766.998	869,91	899,30	676,56	1.360,98
2014	Diciembre	32.152.518	27.818.973	4.310.448	23.097	29.829.510.579	26.682.600.560	3.113.655.462	33.254.557	927,75	959,15	722,35	1.439,78
2015	Diciembre	32.701.562	28.276.347	4.403.154	22.061	32.730.831.216	29.235.078.798	3.461.535.355	34.217.063	1.000,90	1.033,91	786,15	1.551,02
2016	Diciembre	33.755.917	29.183.383	4.551.501	21.033	37.915.706.574	33.883.524.379	3.995.908.347	36.273.848	1.123,23	1.161,06	877,93	1.724,62
2017	Diciembre	34.497.835	29.804.964	4.672.825	20.046	41.404.141.690	36.999.190.915	4.368.322.707	36.628.069	1.200,20	1.241,38	934,84	1.827,20
2018	Diciembre	35.058.564	30.278.655	4.760.966	18.943	43.005.931.095	38.438.814.587	4.531.656.232	35.460.276	1.226,69	1.269,50	951,84	1.871,95
2019	Total	-	-	-	-	635.206.045.557	573.048.059.705	61.648.700.874	509.284.977	-	-	-	-
	Enero	35.036.586	30.259.199	4.758.578	18.809	44.857.486.889	40.079.677.804	4.738.330.618	39.478.467	1.280,30	1.324,55	995,75	2.098,91
	Febrero	35.000.937	30.230.122	4.752.096	18.719	44.799.885.318	40.028.728.909	4.731.888.919	39.267.490	1.279,96	1.324,13	995,75	2.097,73
	Marzo	35.082.424	30.305.634	4.758.111	18.679	44.935.889.344	40.158.930.774	4.737.787.349	39.171.221	1.280,87	1.325,13	995,73	2.097,07
	Abril	35.157.020	30.375.334	4.763.057	18.629	45.016.624.547	40.234.920.533	4.742.631.130	39.072.885	1.280,44	1.324,59	995,71	2.097,42
	Mayo	35.149.658	30.369.781	4.761.350	18.527	45.047.373.913	40.267.692.716	4.740.885.570	38.795.627	1.281,59	1.325,91	995,70	2.094,00
	Junio	35.173.246	30.405.328	4.749.478	18.440	45.083.828.454	40.316.385.822	4.728.998.203	38.444.428	1.281,76	1.325,96	995,69	2.084,84
	Julio	35.226.976	30.461.814	4.746.831	18.331	45.186.167.459	40.421.522.713	4.726.385.207	38.259.540	1.282,71	1.326,96	995,69	2.087,15
	Agosto ⁽¹⁾	35.264.921	30.527.778	4.718.886	18.257	67.326.279.015	62.585.076.771	4.698.665.633	42.536.611	1.909,16	2.050,10	995,72	2.329,88
	Septiembre	35.373.791	30.637.501	4.718.082	18.208	45.438.693.098	40.703.031.077	4.697.776.339	37.885.682	1.284,53	1.328,54	995,70	2.080,72
	Octubre	35.458.916	30.703.164	4.737.631	18.121	45.603.667.155	40.848.679.568	4.717.240.182	37.747.405	1.286,10	1.330,44	995,70	2.083,08
	Noviembre	35.602.331	30.830.055	4.754.262	18.014	68.129.792.272	63.354.184.084	4.733.536.967	42.071.221	1.913,63	2.054,95	995,64	2.335,47
	Diciembre	35.636.157	30.865.783	4.752.440	17.934	45.859.177.979	41.089.498.544	4.732.123.905	37.555.529	1.286,87	1.331,23	995,73	2.094,10
2020	Enero	35.621.377	30.855.050	4.748.490	17.837	47.921.180.115	42.959.730.390	4.922.450.852	38.998.873	1.345,29	1.392,31	1.036,63	2.186,40
	Febrero	35.603.330	30.826.331	4.759.232	17.767	47.986.405.504	42.985.435.884	4.962.040.702	38.928.918	1.347,81	1.394,44	1.042,61	2.191,08
	Marzo	35.702.401	30.944.219	4.740.273	17.909	48.186.704.998	43.204.972.583	4.942.725.105	39.007.310	1.349,68	1.396,22	1.042,71	2.178,08
	Subtotal	-	-	-	-	144.094.290.616	129.150.138.857	14.827.216.660	116.935.100	-	-	-	-

FONTES: INSS, Suibe e Sintese-web

(1) Incluye la parcela relativa al abono anual (13° salario).

CUANTIDAD DE BENEFICIOS DEL REGIMÉN GENERAL EMITIDOS - 2006 A 2020

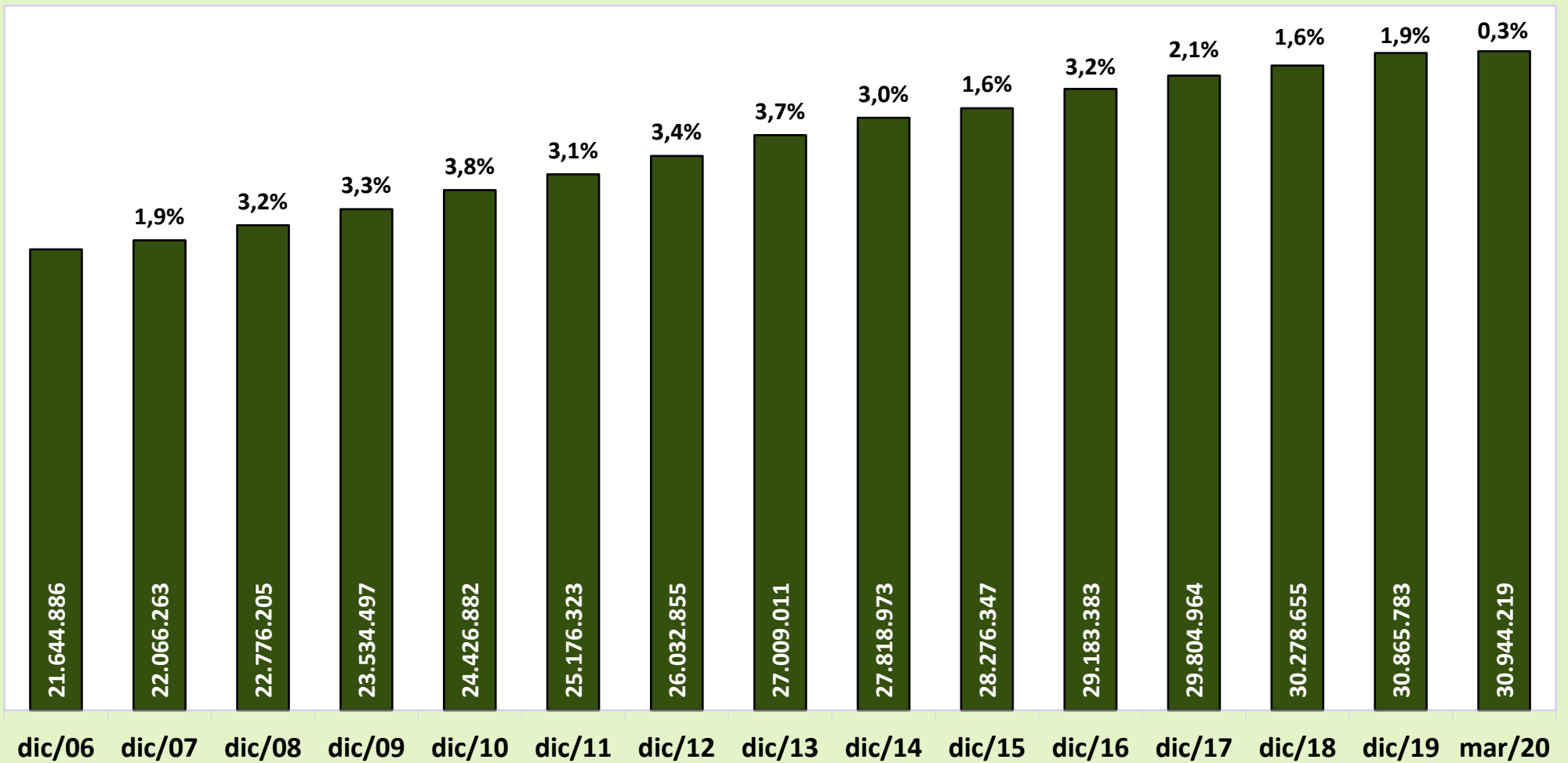

CUANTIDAD DE BENEFICIOS EMITIDOS POR CLIENTELA - 2006 A 2020

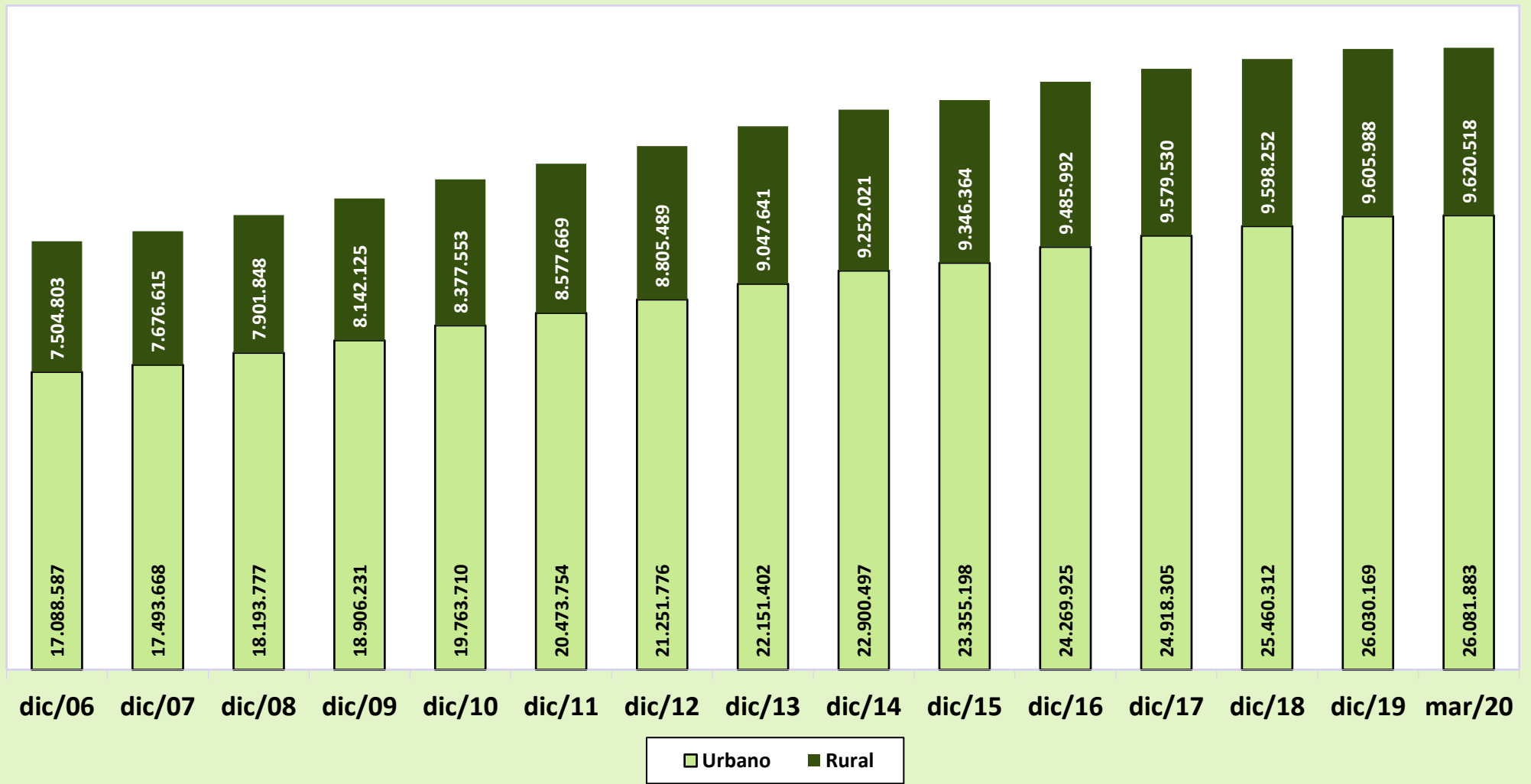

BENEFICIOS EMITIDOS SEGÚN LOS GRUPOS DE ESPECIES

GRUPOS DE ESPECIES	CANTIDAD						VALOR (R\$)						VALOR MEDIANO (R\$)				
	Total	% del total	% del grupo	% del sub grupo	Variación en Relación al mes anterior (en %)	Clientela		Total	% del total	% del grupo	% del sub grupo	Variación en Relación al mes anterior (en %)	Clientela		Total	Clientela	
						Urbana	Rural						Urbana	Rural		Urbana	Rural
TOTAL	35.702.401	100,00			0,28	26.081.883	9.620.518	48.186.704.998	100,00			0,42	39.123.088.547	9.063.616.451	1.349,68	1.500,01	942,11
BENEFICIOS DEL RGPS	30.944.219	86,67	100,00		0,38	21.368.783	9.575.436	43.204.972.583	89,66	100,00		0,51	34.188.384.091	9.016.588.492	1.396,22	1.599,92	941,64
Previsionales	30.170.376	84,51	97,50	100,00	0,39	20.622.965	9.547.411	42.261.476.921	87,70	97,82	100,00	0,51	33.267.595.260	8.993.881.661	1.400,76	1.613,13	942,02
Jubilados	21.172.322	59,30	68,42	70,18	0,15	14.131.408	7.040.914	30.596.980.660	63,50	70,82	72,40	0,24	23.957.690.025	6.639.290.635	1.445,14	1.695,35	942,96
Edad	11.207.424	31,39	36,22	37,15	0,20	4.659.155	6.548.269	11.998.838.030	24,90	27,77	28,39	0,20	5.825.952.006	6.172.886.024	1.070,62	1.250,43	942,67
Invalidez	3.377.048	9,46	10,91	11,19	-0,42	2.908.678	468.370	4.412.600.352	9,16	10,21	10,44	-0,14	3.974.880.021	437.720.331	1.306,64	1.366,56	934,56
Tiempo de Contribución	6.587.850	18,45	21,29	21,84	0,35	6.563.575	24.275	14.185.542.279	29,44	32,83	33,57	0,39	14.156.857.999	28.684.280	2.153,29	2.156,88	1.181,64
Pensiones por Muerte	7.811.150	21,88	25,24	25,89	0,07	5.433.693	2.377.457	10.098.114.525	20,96	23,37	23,89	0,09	7.863.816.566	2.234.297.959	1.292,78	1.447,23	939,78
Auxilios	1.119.644	3,14	3,62	3,71	5,87	993.009	126.635	1.500.471.537	3,11	3,47	3,55	7,95	1.382.154.786	118.316.751	1.340,13	1.391,89	934,31
Enfermedad	979.306	2,74	3,16	3,25	6,47	876.182	103.124	1.382.568.261	2,87	3,20	3,27	8,46	1.277.353.972	105.214.289	1.411,78	1.457,86	1.020,27
Accidente	114.847	0,32	0,37	0,38	0,73	93.087	21.760	88.945.682	0,18	0,21	0,21	0,76	77.534.357	11.411.325	774,47	832,92	524,42
Reclusión	25.491	0,07	0,08	0,08	7,20	23.740	1.751	28.957.594	0,06	0,07	0,07	7,56	27.266.456	1.691.138	1.135,99	1.148,54	965,81
Salario-Maternidad	67.186	0,19	0,22	0,22	35,81	64.781	2.405	65.842.855	0,14	0,15	0,16	45,89	63.866.539	1.976.316	980,01	985,88	821,75
Otros ⁽¹⁾	74	0,00	0,00	0,00	-2,63	74	-	67.344	0,00	0,00	0,00	-1,98	67.344	-	910,05	910,05	-
Accidentarios	773.843	2,17	2,50	100,00	0,14	745.818	28.025	943.495.662	1,96	2,18	100,00	0,67	920.788.831	22.706.831	1.219,23	1.234,60	810,23
Jubilación por Invalidez	211.509	0,59	0,68	27,33	-0,45	198.334	13.175	338.519.737	0,70	0,78	35,88	-0,10	326.354.517	12.165.220	1.600,50	1.645,48	923,36
Pensión por muerte	105.966	0,30	0,34	13,69	-0,20	102.328	3.638	147.424.861	0,31	0,34	15,63	-0,09	143.980.584	3.444.278	1.391,25	1.407,05	946,75
Auxilio-Enfermedad	82.426	0,23	0,27	10,65	2,56	79.848	2.578	135.113.067	0,28	0,31	14,32	4,45	132.519.607	2.593.460	1.639,20	1.659,65	1.006,00
Auxilio-Accidente	340.458	0,95	1,10	44,00	0,22	331.824	8.634	313.572.972	0,65	0,73	33,24	0,37	309.069.098	4.503.873	921,03	931,42	521,64
Auxilio-Suplementar	33.484	0,09	0,11	4,33	-1,58	33.484	-	8.865.025	0,02	0,02	0,94	-1,64	8.865.025	-	264,75	264,75	-
BENEFICIOS ASISTENCIALES	4.740.273	13,28	100,00		-0,40	4.695.191	45.082	4.942.725.105	10,26	100,00		-0,39	4.895.697.146	47.027.959	1.042,71	1.042,70	1.043,16
Amparos Asistenciales (LOAS)	4.646.900	13,02	98,03	100,00	-0,39	4.646.900	-	4.845.381.070	10,06	98,03	100,00	-0,38	4.845.381.070	-	1.042,71	1.042,71	-
Anciano	2.070.606	5,80	43,68	44,56	-0,03	2.070.606	-	2.161.317.877	4,49	43,73	44,61	-0,02	2.161.317.877	-	1.043,81	1.043,81	-
Portador de Deficiencia	2.576.294	7,22	54,35	55,44	-0,67	2.576.294	-	2.684.063.192	5,57	54,30	55,39	-0,66	2.684.063.192	-	1.041,83	1.041,83	-
Rentas Mensuales Vitalicias (RMV)	93.373	0,26	1,97	100,00	-1,05	48.291	45.082	97.344.035	0,20	1,97	100,00	-1,05	50.316.076	47.027.959	1.042,53	1.041,93	1.043,16
Anciano	9.478	0,03	0,20	10,15	-2,23	4.703	4.775	9.901.959	0,02	0,20	10,17	-2,22	4.912.084	4.989.875	1.044,73	1.044,46	1.045,00
Portador de Deficiencia	83.895	0,23	1,77	89,85	-0,92	43.588	40.307	87.442.077	0,18	1,77	89,83	-0,91	45.403.993	42.038.084	1.042,28	1.041,66	1.042,95
BENEFICIOS DE LA LEGISLACIÓN ESPECÍFICA (BLE) ⁽²⁾	17.909	0,05	-	-	0,80	17.909	-	39.007.310	0,08	-	-	0,20	39.007.310	-	2.178,08	2.178,08	-

Fuentes: INSS / SUB y SINTESE

(1) Incluye las siguientes especies: 47 - Abono de permanencia en servicio 25%; 48 - abono de permanencia en servicio 20%; 68 - Peculio especial de jubilados; 79 - abono del servidor jubilado por la autarquía empleadora ; (2) incluye las siguientes especies: 22 - pensión por muerte estatutaria; 26 - Pensión especial (Ley N° 593/48), 37 - Jubilación de extra numerario de la Unión; 38 Jubilación de la extinta CAPIN; 54 - pensión especial vitalicia (ley n° 9.793); 56 - Pensiones mensual de por vida por el síndrome de talidomida; 58 - Jubilación excepcional de amnistía; 59 - Pensión por muerte excepcional del amnistiado; 60 - pensión mensual vitalicia por invalidez; 76 - Salario-Familia estatutaria del RFFSA ; 85 - pensión mensual vitalicia del cauchero; 86 - pensión mensual vitalicia del dependiente del cauchero; 89 - pensión especial para las víctimas de hemodiálisis Caruaru; 96 - pensión especial a las personas afectadas por lepra. Excluyendo el BLE adicional.

DISTRIBUCIÓN DE LA CANTIDAD DE BENEFICIOS EMITIDOS POR GRUPOS DE ESPECIES (EN %)

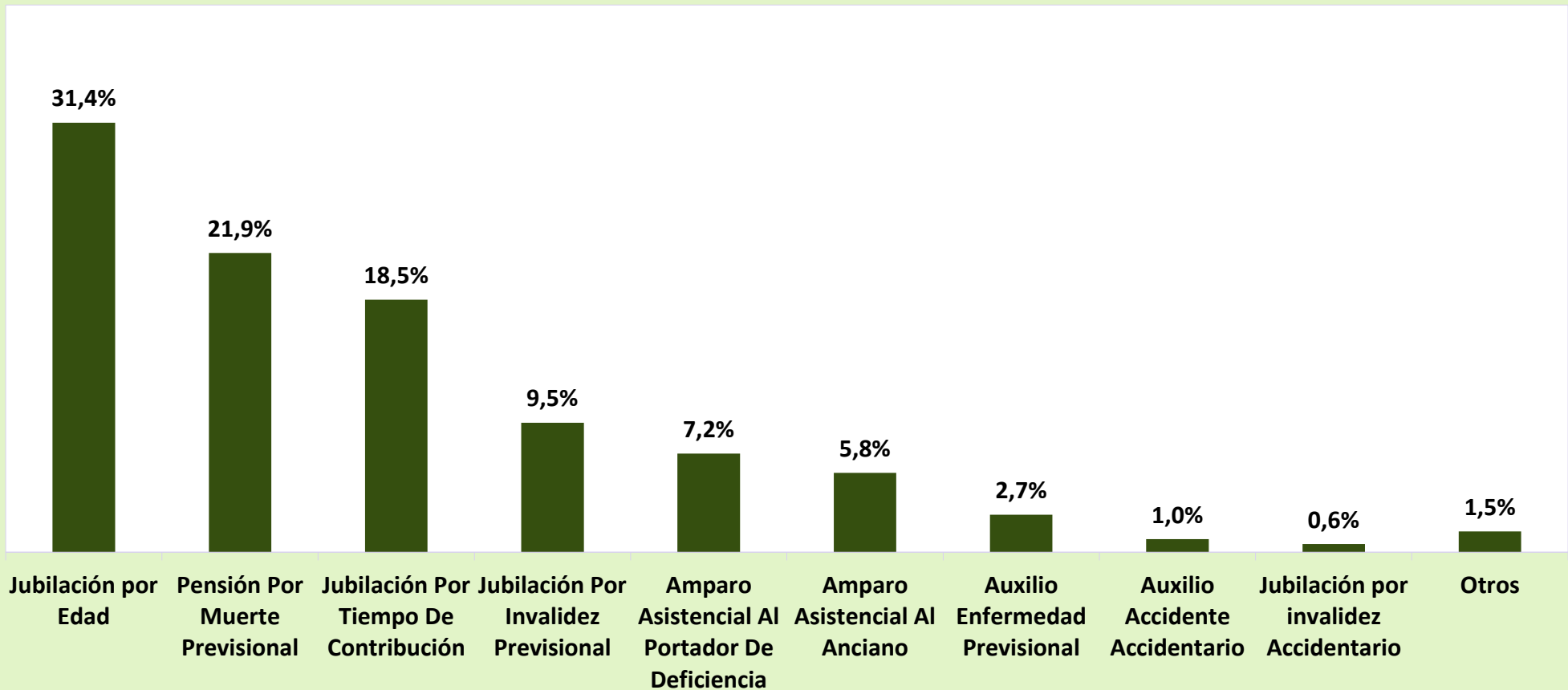

DISTRIBUCIÓN DEL VALOR DE BENEFICIOS EMITIDOS POR GRUPOS DE ESPECIES (EN %)

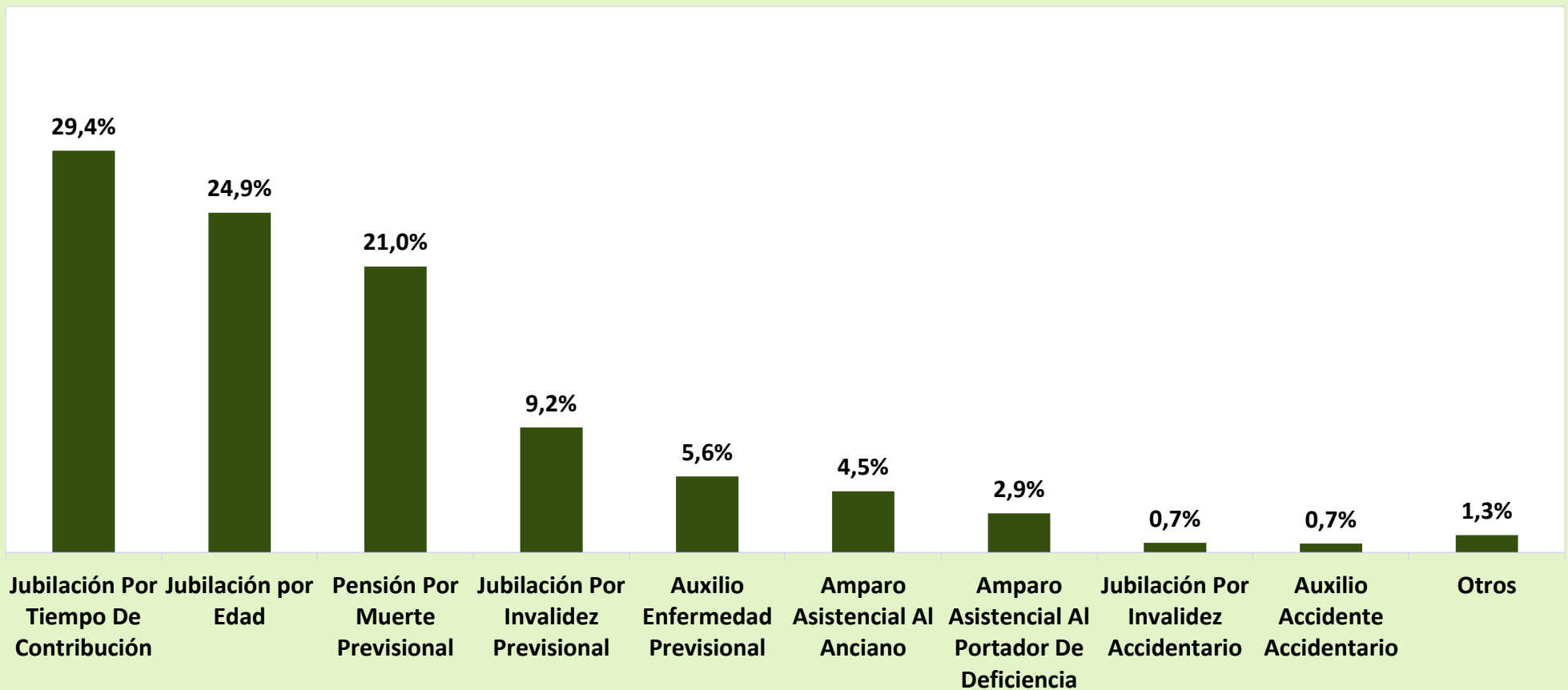

16

BENEFICIOS EMITIDOS POR GRANDES GRUPOS, SEGÚN LOS RANGOS DE VALORES

RANGOS DE VALORES (EN BENEFICIO MÍNIMO)	CANTIDAD						VALOR (R\$)					
	Total	% sobre el total	% Acumulado	Beneficios del RGPS	Beneficios Asistenciales	BLE	Total	% sobre el total	% Acumulado	Beneficios del RGPS	Beneficios Asistenciales	BLE
TOTAL	35.702.401	100,00	–	30.944.219	4.740.273	17.909	53.114.753.478	100,00	–	48.127.532.645	4.946.389.756	40.831.077
< 1	784.644	2,20	2,20	775.141	9.390	113	447.091.075	0,84	0,84	444.422.940	2.612.468	55.667
= 1	23.142.390	64,82	67,02	18.409.661	4.730.855	1.874	24.183.797.550	45,53	46,37	19.238.095.745	4.943.743.475	1.958.330
1 - 2	5.848.873	16,38	83,40	5.834.462	28	14.383	8.727.841.576	16,43	62,81	8.700.813.217	33.813	26.994.546
2 - 3	2.986.116	8,36	91,76	2.985.905	–	211	7.718.619.101	14,53	77,34	7.718.093.507	–	525.594
3 - 4	1.839.351	5,15	96,92	1.838.971	–	380	6.627.294.307	12,48	89,81	6.625.937.686	–	1.356.621
4 - 5	778.787	2,18	99,10	778.591	–	196	3.589.930.699	6,76	96,57	3.589.009.905	–	920.794
5 - 6	314.611	0,88	99,98	314.493	–	118	1.749.311.301	3,29	99,87	1.748.628.521	–	682.780
6 - 7	3.846	0,01	99,99	3.687	–	159	26.142.447	0,05	99,92	25.040.168	–	1.102.280
7 - 8	1.128	0,00	99,99	1.022	–	106	8.761.746	0,02	99,93	7.898.290	–	863.456
8 - 9	590	0,00	99,99	493	–	97	5.243.953	0,01	99,94	4.349.870	–	894.083
9 - 10	406	0,00	100,00	390	–	16	4.031.338	0,01	99,95	3.873.106	–	158.232
10 - 20	1.386	0,00	100,00	1.236	–	150	19.112.901	0,04	99,99	16.811.702	–	2.301.198
20 - 30	178	0,00	100,00	118	–	60	4.330.620	0,01	99,99	2.882.535	–	1.448.085
30 - 40	93	0,00	100,00	49	–	44	3.157.540	0,01	100,00	1.675.452	–	1.482.088
40 - 50	2	0,00	100,00	–	–	2	87.323	0,00	100,00	–	–	87.323
50 - 60	–	–	100,00	–	–	–	–	–	100,00	–	–	–
60 - 70	–	–	100,00	–	–	–	–	–	100,00	–	–	–
70 - 80	–	–	100,00	–	–	–	–	–	100,00	–	–	–
80 - 90	–	–	100,00	–	–	–	–	–	100,00	–	–	–
90 - 100	–	–	100,00	–	–	–	–	–	100,00	–	–	–
> 100	–	–	100,00	–	–	–	–	–	100,00	–	–	–

Fuentes: INSS / SUB y SINTESE

Nota: el valor total de los créditos de este cuadro es diferente de los valores totales constantes en los cuadros 10, 11 , 15 y 16, por presentar los datos referentes al valor bruto del beneficio, no incluyendo otros créditos de naturaleza eventual y los descuentos.

17

BENEFICIOS EMITIDOS POR CLIENTELA Y GRANDES GRUPOS, SEGÚN LOS RANGOS DE VALORES

RANGOS DE VALORES (EN BENEFICIO MÍNIMO)	CLIENTELA URBANA								CLIENTELA RURAL					
	Cantidad				Valor (R\$)				Cantidad			Valor (R\$)		
	Total	Beneficios del RGPS	Beneficios Asistenciales	BLE	Total	Beneficios del RGPS	Beneficios Asistenciales	BLE	Total	Beneficios del RGPS	Beneficios Asistenciales	Total	Beneficios del RGPS	Beneficios Asistenciales
TOTAL	26.081.883	21.368.783	4.695.191	17.909	43.069.683.926	38.129.510.618	4.899.342.230	40.831.077	9.620.518	9.575.436	45.082	10.045.069.552	9.998.022.027	47.047.526
< 1	703.180	693.759	9.308	113	407.670.811	405.025.201	2.589.942	55.667	81.464	81.382	82	39.420.264	39.397.739	22.526
= 1	13.672.003	8.984.274	4.685.855	1.874	14.287.243.135	9.388.566.330	4.896.718.475	1.958.330	9.470.387	9.425.387	45.000	9.896.554.415	9.849.529.415	47.025.000
1 - 2	5.789.410	5.774.999	28	14.383	8.644.969.281	8.617.940.922	33.813	26.994.546	59.463	59.463	-	82.872.295	82.872.295	-
2 - 3	2.979.374	2.979.163	-	211	7.701.975.114	7.701.449.520	-	525.594	6.742	6.742	-	16.643.987	16.643.987	-
3 - 4	1.837.530	1.837.150	-	380	6.620.744.240	6.619.387.619	-	1.356.621	1.821	1.821	-	6.550.067	6.550.067	-
4 - 5	778.249	778.053	-	196	3.587.486.974	3.586.566.181	-	920.794	538	538	-	2.443.724	2.443.724	-
5 - 6	314.511	314.393	-	118	1.748.747.335	1.748.064.555	-	682.780	100	100	-	563.966	563.966	-
6 - 7	3.843	3.684	-	159	26.121.614	25.019.334	-	1.102.280	3	3	-	20.834	20.834	-
7 - 8	1.128	1.022	-	106	8.761.746	7.898.290	-	863.456	-	-	-	-	-	-
8 - 9	590	493	-	97	5.243.953	4.349.870	-	894.083	-	-	-	-	-	-
9 - 10	406	390	-	16	4.031.338	3.873.106	-	158.232	-	-	-	-	-	-
10 - 20	1.386	1.236	-	150	19.112.901	16.811.702	-	2.301.198	-	-	-	-	-	-
20 - 30	178	118	-	60	4.330.620	2.882.535	-	1.448.085	-	-	-	-	-	-
30 - 40	93	49	-	44	3.157.540	1.675.452	-	1.482.088	-	-	-	-	-	-
40 - 50	2	-	-	2	87.323	-	-	87.323	-	-	-	-	-	-
50 - 60	-	-	-	-	-	-	-	-	-	-	-	-	-	-
60 - 70	-	-	-	-	-	-	-	-	-	-	-	-	-	-
70 - 80	-	-	-	-	-	-	-	-	-	-	-	-	-	-
80 - 90	-	-	-	-	-	-	-	-	-	-	-	-	-	-
90 - 100	-	-	-	-	-	-	-	-	-	-	-	-	-	-
> 100	-	-	-	-	-	-	-	-	-	-	-	-	-	-

Fuentes: INSS / SUB y SINTESE

Nota: el valor total de los créditos de este cuadro es diferente de los valores totales constantes en los cuadros 10, 11, 15 y 16, por presentar los datos referentes al valor bruto del beneficio, no incluyendo otros créditos de naturaleza eventual y los descuentos.

DISTRIBUCIÓN DE LA CANTIDAD DE BENEFICIOS EMITIDOS POR CLIENTELA SEGÚN LOS RANGOS DE VALORES (EN %)

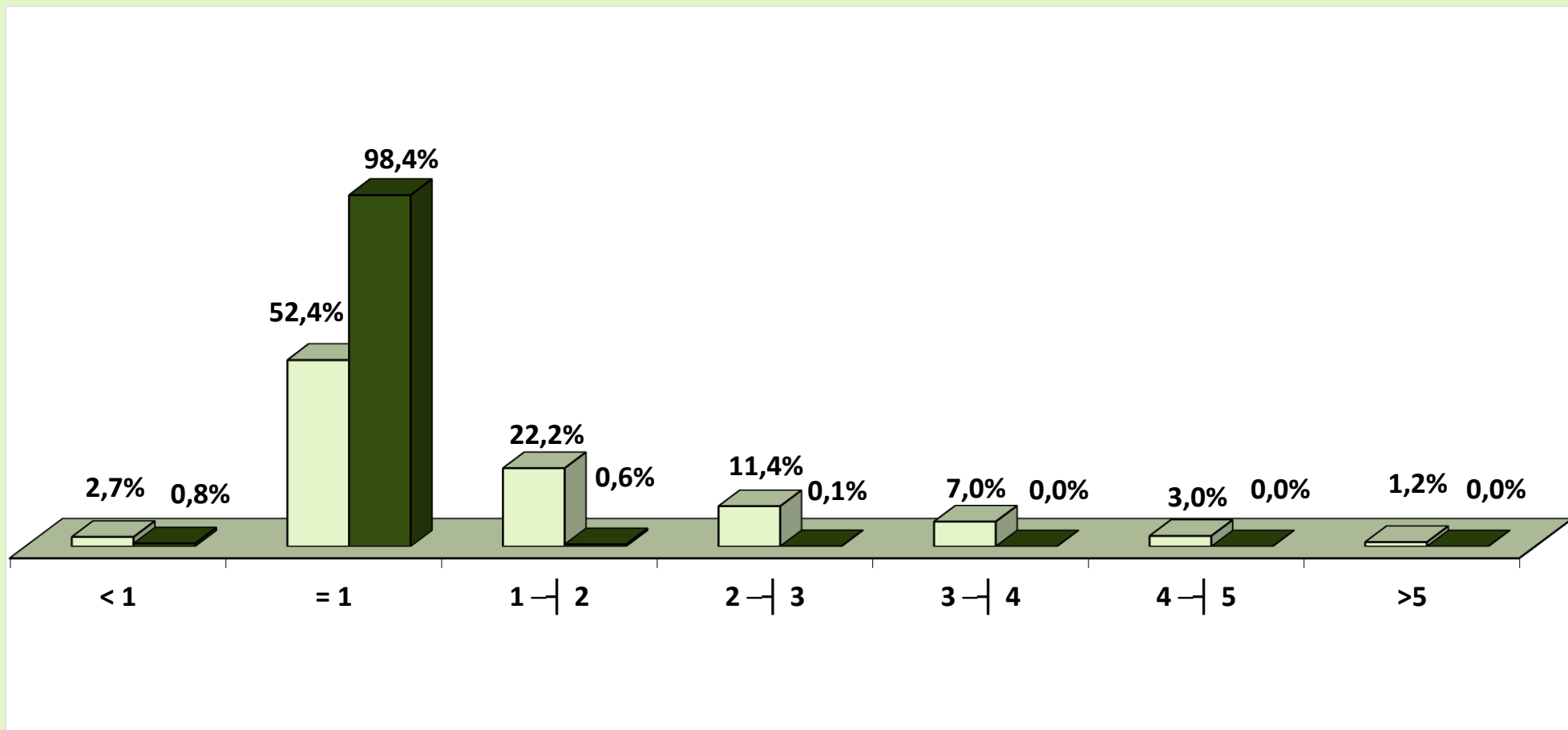

□ Urbana ■ Rural

DISTRIBUCIÓN DEL VALOR DE BENEFICIOS EMITIDOS POR CLIENTELA SEGÚN LOS RANGOS DE VALORES (EN %)

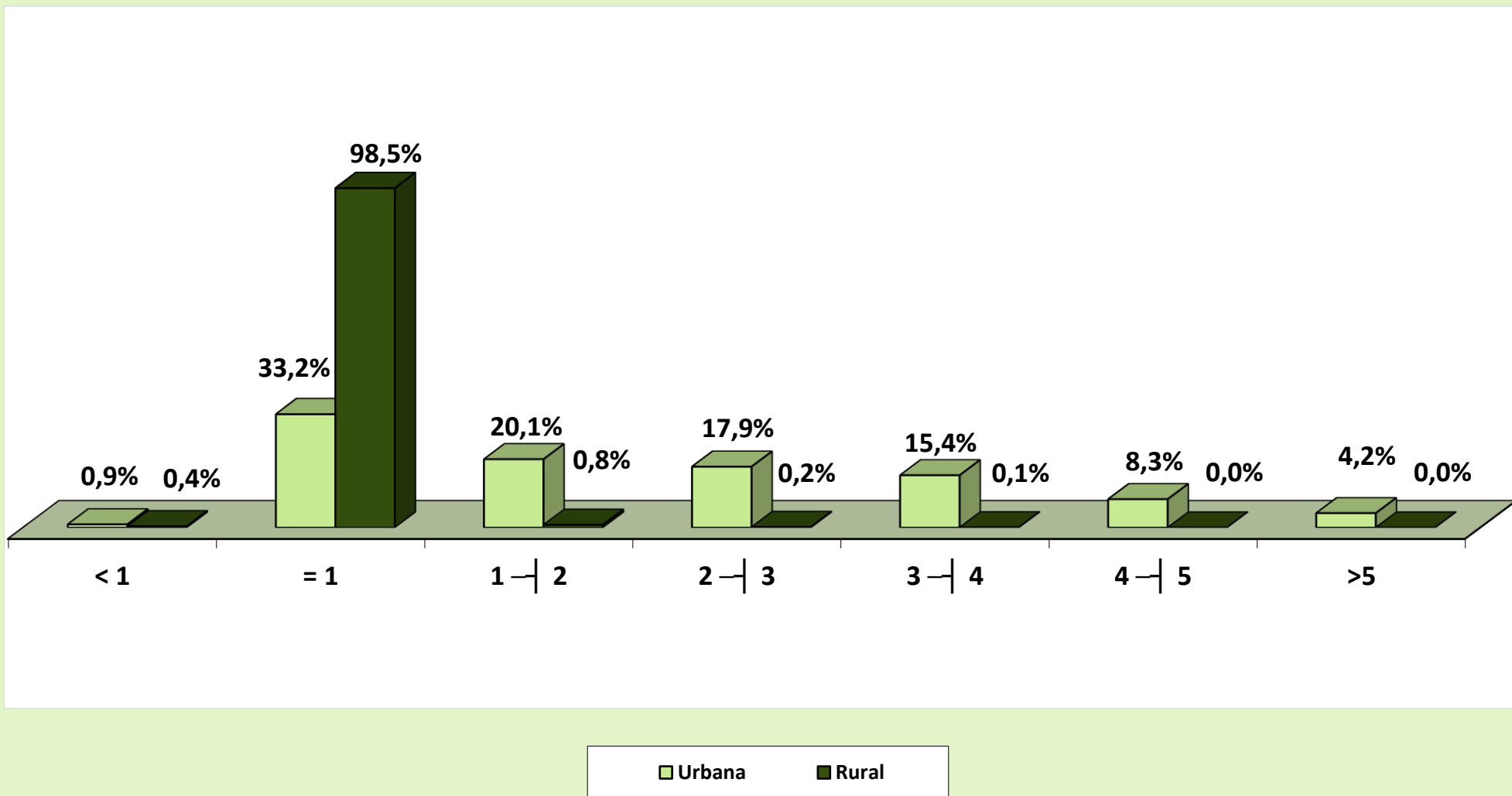

BENEFICIOS EMITIDOS POR RANGOS DE VALORES SEGÚN LAS UNIDADES DE LA FEDERACIÓN

GRANDE REGIONES Y UNIDADES DE LA FEDERACIÓN	CANTIDAD						VALOR (R\$)					
	Rangos de Valores (En Beneficio Mínimo)						Rangos de Valores (En Beneficio Mínimo)					
	Total	< 1	= 1	1 a 5	5 a 10	> 10	Total	< 1	= 1	1 a 5	5 a 10	> 10
BRASIL	30.944.219	775.141	18.409.661	11.437.929	320.085	1.403	48.127.532.645	444.422.940	19.238.095.745	26.633.854.316	1.789.789.955	21.369.690
NORTE	1.431.719	30.258	1.112.886	279.896	8.640	39	1.859.731.513	17.290.182	1.162.965.870	630.575.612	48.339.778	560.071
Rondônia	201.635	6.455	160.460	33.711	1.004	5	244.730.247	3.734.973	167.680.700	67.631.857	5.622.478	60.239
Acre	68.113	2.437	53.594	11.684	398	–	85.582.734	1.309.713	56.005.730	26.046.070	2.221.222	–
Amazonas	232.559	4.562	156.724	69.081	2.183	9	342.469.653	2.738.727	163.776.580	163.597.491	12.231.400	125.455
Roraima	31.986	798	25.055	5.904	229	–	40.860.503	439.577	26.182.475	12.952.826	1.285.626	–
Pará	689.926	11.861	547.628	126.339	4.073	25	893.766.775	6.750.315	572.271.260	291.588.905	22.781.918	374.376
Amapá	36.957	931	26.700	9.081	245	–	49.507.830	511.378	27.901.500	19.730.123	1.364.829	–
Tocantins	170.543	3.214	142.725	24.096	508	–	202.813.769	1.805.500	149.147.625	49.028.340	2.832.304	–
NORDESTE	7.952.676	172.376	6.398.083	1.339.678	42.197	342	10.047.519.497	93.192.226	6.685.996.735	3.025.720.798	237.365.320	5.244.419
Maranhão	924.431	12.695	830.122	78.747	2.854	13	1.065.218.513	6.941.732	867.477.490	174.493.842	16.039.917	265.532
Piauí	583.519	8.546	516.539	56.728	1.688	18	678.104.993	4.714.933	539.783.255	123.907.671	9.465.892	233.241
Ceará	1.279.947	27.291	1.069.702	177.191	5.711	52	1.567.900.460	14.630.910	1.117.838.590	402.391.416	32.287.483	752.061
Rio Grande do Norte	499.031	13.792	394.539	87.937	2.733	30	629.407.181	7.226.529	412.293.255	193.980.121	15.447.957	459.319
Paraíba	627.869	14.387	518.068	92.744	2.647	23	764.722.535	7.736.087	541.381.060	200.243.307	15.013.202	348.879
Pernambuco	1.236.412	34.406	908.872	284.300	8.733	101	1.667.753.961	18.665.940	949.771.240	648.309.485	49.397.565	1.609.732
Alagoas	420.412	8.771	321.599	87.378	2.645	19	544.426.544	4.678.002	336.070.955	188.560.588	14.837.042	279.958
Sergipe	301.280	8.992	226.333	63.530	2.403	22	399.380.128	4.626.121	236.517.985	144.421.352	13.464.288	350.381
Bahia	2.079.775	43.496	1.612.309	411.123	12.783	64	2.730.605.182	23.971.971	1.684.862.905	949.413.017	71.411.973	945.315
SUDESTE	14.075.402	375.618	6.614.482	6.885.974	198.608	720	24.754.455.391	218.389.058	6.912.133.690	16.503.385.993	1.109.743.006	10.803.643
Minas Gerais	3.584.866	74.184	2.317.123	1.162.356	31.057	146	5.249.830.632	40.627.298	2.421.393.535	2.612.236.366	173.445.771	2.127.662
Espírito Santo	578.366	15.839	360.247	195.855	6.397	28	873.004.334	8.785.595	376.458.115	451.677.906	35.685.778	396.940
Rio de Janeiro	2.671.972	70.853	1.188.519	1.366.476	45.780	344	4.890.518.960	37.053.204	1.242.002.355	3.347.693.565	258.378.194	5.391.641
São Paulo	7.240.198	214.742	2.748.593	4.161.287	115.374	202	13.741.101.465	131.922.961	2.872.279.685	10.091.778.156	642.233.263	2.887.400
SUL	5.806.104	156.786	3.229.480	2.367.604	52.046	188	8.965.335.668	92.089.491	3.374.806.600	5.205.297.156	290.246.545	2.895.877
Paraná	1.841.654	43.951	1.074.158	708.701	14.797	47	2.771.058.241	25.885.534	1.122.495.110	1.539.390.713	82.507.482	779.402
Santa Catarina	1.436.130	51.776	732.038	638.911	13.357	48	2.258.010.161	31.303.706	764.979.710	1.386.533.677	74.470.810	722.258
Rio Grande do Sul	2.528.320	61.059	1.423.284	1.019.992	23.892	93	3.936.267.266	34.900.251	1.487.331.780	2.279.372.765	133.268.253	1.394.216
CENTRO-OESTE	1.678.318	40.103	1.054.730	564.777	18.594	114	2.500.490.576	23.461.983	1.102.192.850	1.268.874.757	104.095.306	1.865.680
Mato Grosso do Sul	311.371	8.561	192.767	107.940	2.092	11	444.599.569	5.045.677	201.441.515	226.247.081	11.702.645	162.650
Mato Grosso	347.272	8.662	241.823	94.888	1.892	7	465.349.515	5.268.051	252.705.035	196.723.787	10.553.931	98.711
Goiás	670.739	13.998	455.508	195.250	5.963	20	944.360.159	8.160.531	476.005.860	426.493.973	33.427.380	272.414
Distrito Federal	348.936	8.882	164.632	166.699	8.647	76	646.181.334	4.987.724	172.040.440	419.409.916	48.411.350	1.331.904

Fuentes: INSS / SUB y SINTESE

Nota: el valor total de los créditos de este cuadro es diferente de los valores totales constantes en los cuadros 10, 11, 15 y 16, por presentar los datos referentes al valor bruto del beneficio, no incluyendo otros créditos de naturaleza eventual y los descuentos.

19

BENEFICIOS EMITIDOS SEGÚN LAS UNIDADES DE LA FEDERACIÓN

GRANDES REGIONES Y UNIDADES DE LA FEDERACIÓN	CANTIDAD						VALOR (EN R\$)						VALOR MEDIANO (R\$)		
	Total	% del total	variación en Relación al mes anterior (en %)	Clientela		% Rural sobre total	Total	% del total	variación en Relación al mes anterior (en %)	Clientela		% Rural sobre total	Total	Clientela	
				Urbana	Rural					Urbana	Rural			Urbana	Rural
BRASIL	30.944.219	100,00	0,38	21.368.783	9.575.436	30,9	43.204.929.242	100,00	0,51	34.188.344.852	9.016.584.390	20,9	1.396,22	1.599,92	941,64
NORTE	1.431.719	4,63	0,39	543.414	888.305	62,0	1.626.944.389	3,77	0,59	818.094.864	808.849.526	49,7	1.136,36	1.505,47	910,55
Rondônia	201.635	0,65	0,48	65.492	136.143	67,5	220.736.345	0,51	0,89	92.415.159	128.321.187	58,1	1.094,73	1.411,09	942,55
Acre	68.113	0,22	0,21	22.101	46.012	67,6	75.198.515	0,17	0,32	33.531.741	41.666.774	55,4	1.104,03	1.517,20	905,56
Amazonas	232.559	0,75	0,54	122.672	109.887	47,3	297.790.689	0,69	0,78	197.257.541	100.533.147	33,8	1.280,50	1.608,01	914,88
Roraima	31.986	0,10	0,56	11.645	20.341	63,6	35.567.396	0,08	0,93	17.135.218	18.432.178	51,8	1.111,97	1.471,47	906,16
Pará	689.926	2,23	0,31	253.361	436.565	63,3	773.315.174	1,79	0,44	382.991.204	390.323.970	50,5	1.120,87	1.511,64	894,08
Amapá	36.957	0,12	0,28	16.566	20.391	55,2	42.190.141	0,10	0,44	24.244.229	17.945.911	42,5	1.141,60	1.463,49	880,09
Tocantins	170.543	0,55	0,45	51.577	118.966	69,8	182.146.130	0,42	0,61	70.519.772	111.626.358	61,3	1.068,04	1.367,27	938,30
NORDESTE	7.952.676	25,70	0,35	3.219.005	4.733.671	59,5	8.931.599.111	20,67	0,49	4.554.945.467	4.376.653.644	49,0	1.123,09	1.415,02	924,58
Maranhão	924.431	2,99	0,32	179.146	745.285	80,6	917.095.540	2,12	0,40	253.452.087	663.643.453	72,4	992,06	1.414,78	890,46
Piauí	583.519	1,89	0,33	159.139	424.380	72,7	603.109.910	1,40	0,50	210.261.127	392.848.783	65,1	1.033,57	1.321,24	925,70
Ceará	1.279.947	4,14	0,38	484.121	795.826	62,2	1.398.388.269	3,24	0,48	661.754.671	736.633.598	52,7	1.092,54	1.366,92	925,62
Rio Grande do Norte	499.031	1,61	0,47	227.420	271.611	54,4	554.480.111	1,28	0,71	305.376.584	249.103.527	44,9	1.111,11	1.342,79	917,13
Paraíba	627.869	2,03	0,31	264.904	362.965	57,8	685.857.733	1,59	0,45	344.364.771	341.492.962	49,8	1.092,36	1.299,96	940,84
Pernambuco	1.236.412	4,00	0,29	642.719	593.693	48,0	1.482.856.747	3,43	0,43	936.635.796	546.220.951	36,8	1.199,32	1.457,30	920,04
Alagoas	420.412	1,36	0,30	225.755	194.657	46,3	479.632.937	1,11	0,47	301.807.176	177.825.761	37,1	1.140,86	1.336,88	913,53
Sergipe	301.280	0,97	0,53	151.396	149.884	49,7	355.527.669	0,82	0,68	216.725.883	138.801.786	39,0	1.180,06	1.431,52	926,06
Bahia	2.079.775	6,72	0,36	884.405	1.195.370	57,5	2.454.650.195	5,68	0,50	1.324.567.373	1.130.082.823	46,0	1.180,25	1.497,69	945,38
SUDESTE	14.075.402	45,49	0,36	12.251.575	1.823.827	13,0	22.291.161.084	51,59	0,46	20.518.893.381	1.772.267.703	8,0	1.583,70	1.674,80	971,73
Minas Gerais	3.584.866	11,58	0,36	2.539.523	1.045.343	29,2	4.733.046.421	10,95	0,50	3.721.170.931	1.011.875.490	21,4	1.320,29	1.465,30	967,98
Espírito Santo	578.366	1,87	0,49	393.414	184.952	32,0	781.239.020	1,81	0,62	604.751.373	176.487.647	22,6	1.350,77	1.537,19	954,23
Rio de Janeiro	2.671.972	8,63	0,16	2.600.438	71.534	2,7	4.385.888.887	10,15	0,29	4.316.767.797	69.121.090	1,6	1.641,44	1.660,02	966,27
São Paulo	7.240.198	23,40	0,41	6.718.200	521.998	7,2	12.390.986.755	28,68	0,50	11.876.203.279	514.783.477	4,2	1.711,42	1.767,77	986,18
SUL	5.806.104	18,76	0,47	4.268.336	1.537.768	26,5	8.112.706.236	18,78	0,61	6.616.829.682	1.495.876.554	18,4	1.397,27	1.550,21	972,76
Paraná	1.841.654	5,95	0,45	1.263.574	578.080	31,4	2.504.560.808	5,80	0,62	1.943.931.340	560.629.468	22,4	1.359,95	1.538,44	969,81
Santa Catarina	1.436.130	4,64	0,64	1.113.255	322.875	22,5	2.048.783.019	4,74	0,79	1.734.632.826	314.150.194	15,3	1.426,60	1.558,16	972,98
Rio Grande do Sul	2.528.320	8,17	0,39	1.891.507	636.813	25,2	3.559.362.408	8,24	0,50	2.938.265.516	621.096.892	17,4	1.407,80	1.553,40	975,32
CENTRO-OESTE	1.678.318	5,42	0,46	1.086.453	591.865	35,3	2.242.518.422	5,19	0,66	1.679.581.459	562.936.963	25,1	1.336,17	1.545,93	951,12
Mato Grosso do Sul	311.371	1,01	0,64	207.610	103.761	33,3	398.725.638	0,92	0,86	298.489.622	100.236.016	25,1	1.280,55	1.437,74	966,03
Mato Grosso	347.272	1,12	0,58	175.649	171.623	49,4	415.882.443	0,96	0,82	252.743.536	163.138.907	39,2	1.197,57	1.438,91	950,57
Goiás	670.739	2,17	0,33	420.532	250.207	37,3	846.185.703	1,96	0,52	609.294.476	236.891.227	28,0	1.261,57	1.448,87	946,78
Distrito Federal	348.936	1,13	0,43	282.662	66.274	19,0	581.724.638	1,35	0,62	519.053.826	62.670.812	10,8	1.667,14	1.836,31	945,63

Fuentes: INSS / SUB y SINTESE

VALOR MEDIANO DE BENEFICIOS EMITIDOS, SEGÚN LAS UNIDADES DE LA FEDERACIÓN

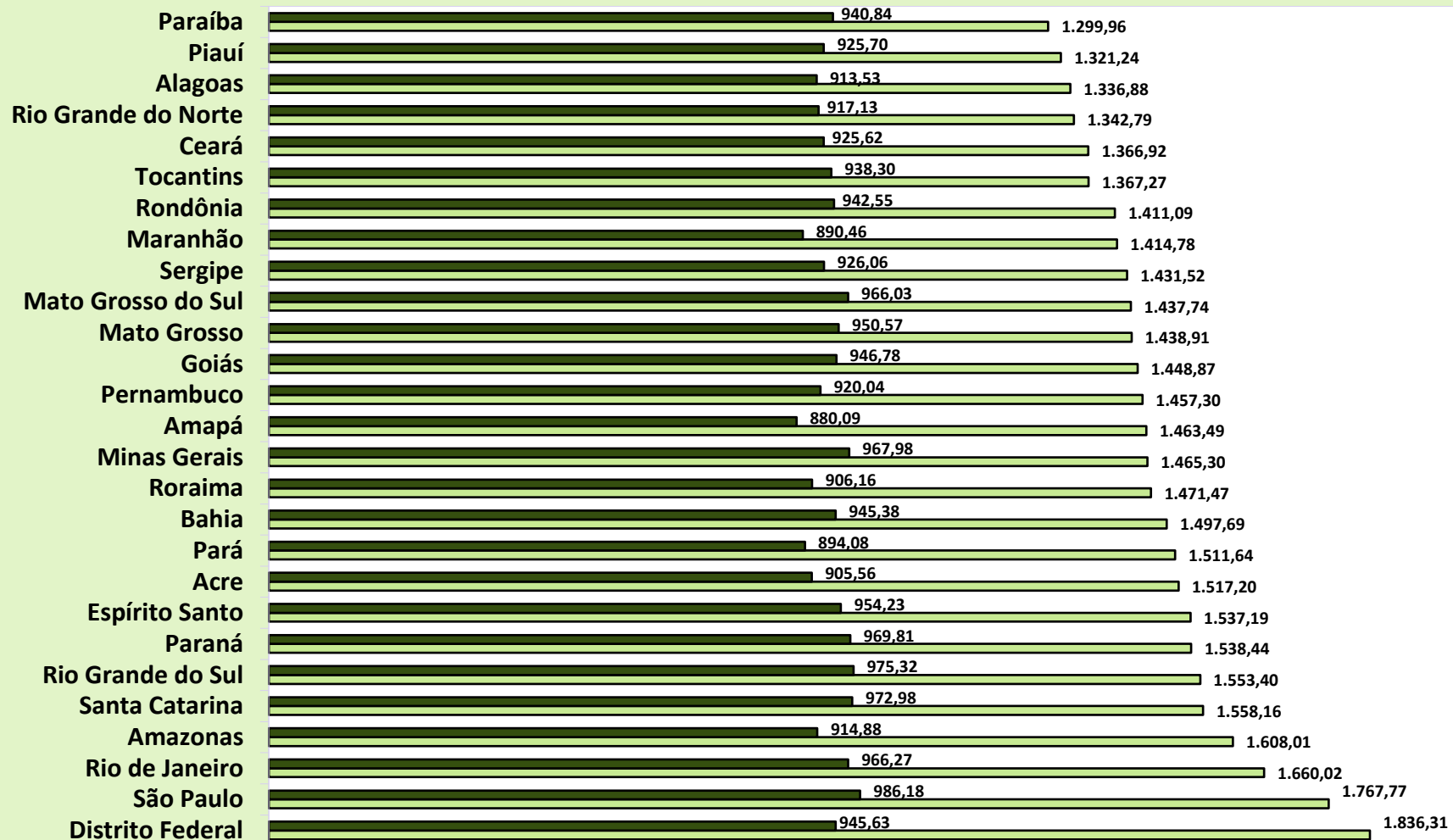

■ Rural ■ Urbana

DISTRIBUCIÓN DE LA CANTIDAD DE BENEFICIOS EMITIDOS, SEGÚN LAS GRANDES REGIONES

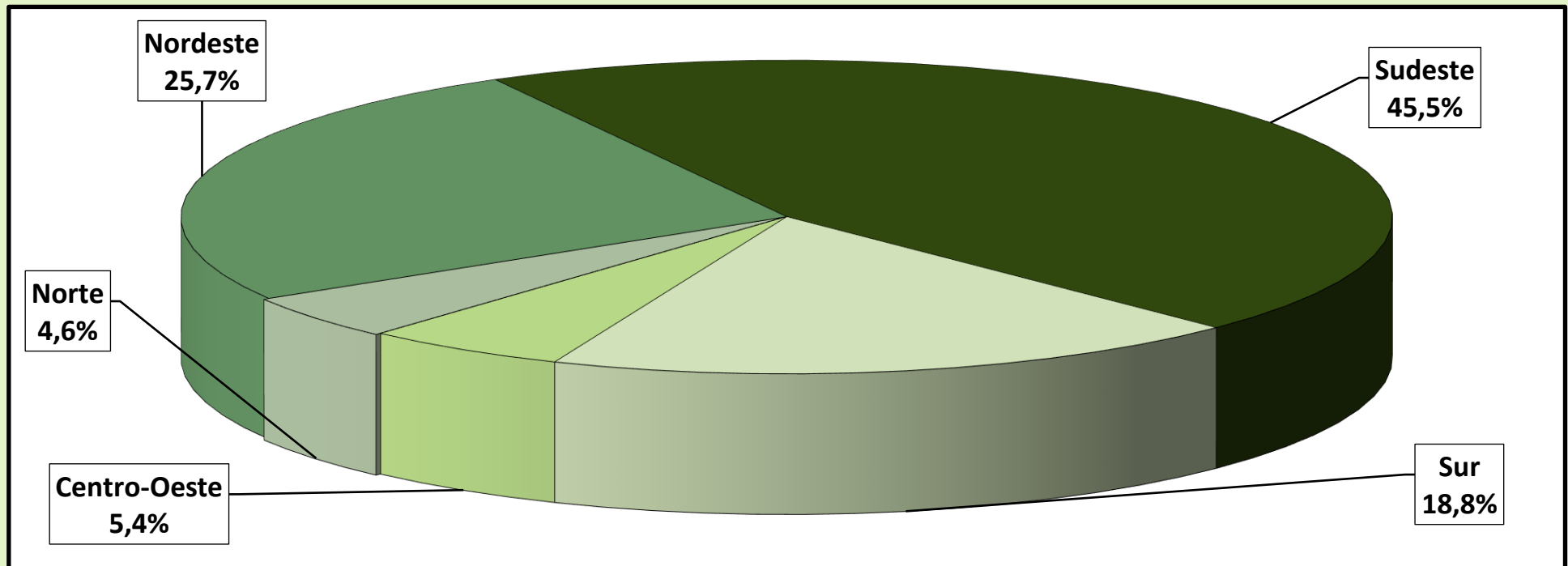

DISTRIBUCIÓN DEL VALOR DE BENEFICIOS EMITIDOS, SEGÚN LAS GRANDES REGIONES

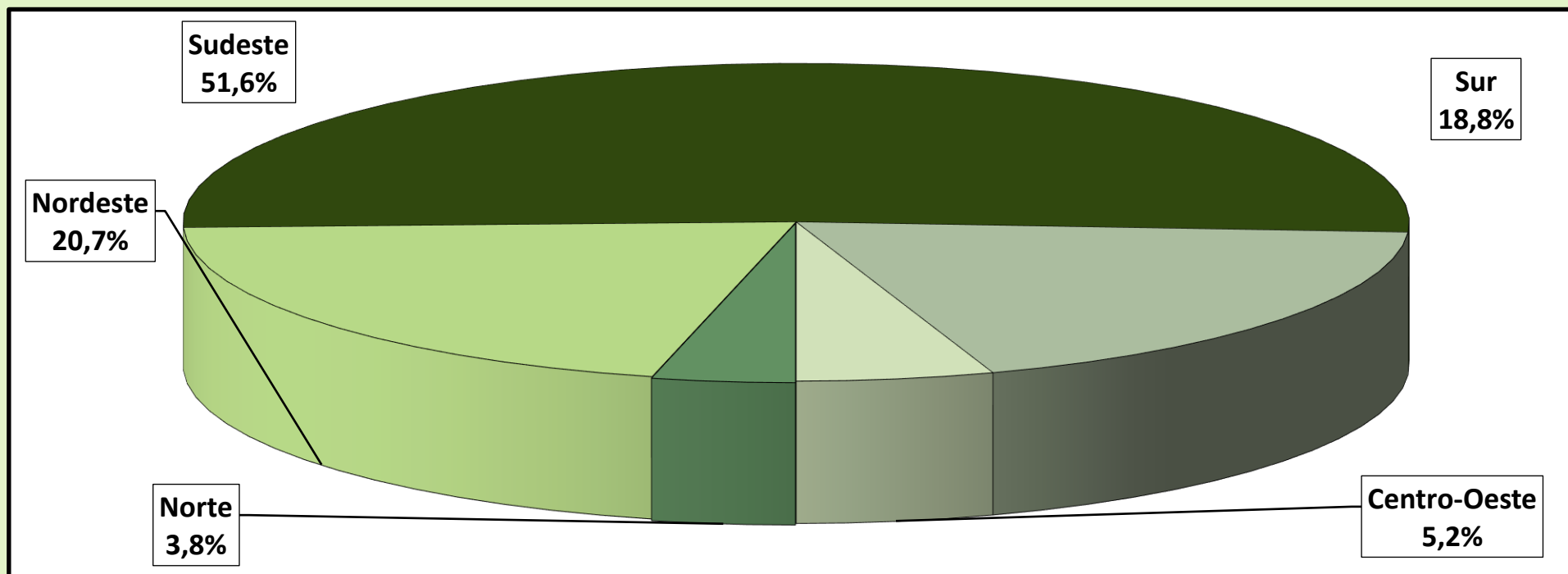

20 BENEFICIOS EMITIDOS SEGÚN LAS ESPECIES

BENEFICIOS DEL RGPS

(continúa)

COD.	ESPECIES DE BENEFICIOS	CANTIDAD			VALOR (R\$)			VALOR MEDIANO (R\$)		
		Total	Clientela		Total	Clientela		Total	Clientela	
			Urbana	Rural		Urbana	Rural		Urbana	Rural
JUBILACIÓN POR EDAD										
07	Jubilación por edad del trabajador rural	76.785	–	76.785	79.435.141	–	79.435.141	1.034,51	–	1.034,51
08	Jubilación por edad del empleador rural	1.996	–	1.996	2.166.316	–	2.166.316	1.085,33	–	1.085,33
41	Jubilación por edad	11.128.643	4.659.155	6.469.488	11.917.236.573	5.825.952.006	6.091.284.567	1.070,86	1.250,43	941,54
52	Retirement by age (Former Basic Plan) (*)	–	–	–	–	–	–	–	–	–
78	Jubilación por edad del ex combatiente marítimo (Ley 1.756/52)	–	–	–	–	–	–	–	–	–
81	Jubilación Obligatoria por Edad (Ex-SASSE)	–	–	–	–	–	–	–	–	–
Total de Jubilaciones por Edad		11.207.424	4.659.155	6.548.269	11.998.838.030	5.825.952.006	6.172.886.024	1.070,62	1.250,43	942,67
JUBILACIÓN POR INVALIDEZ										
04	Jubilación por discapacidad de los trabajadores rurales	78.574	–	78.574	75.391.222	–	75.391.222	959,49	–	959,49
06	Jubilación por invalidez del empleador rural	998	–	998	1.060.183	–	1.060.183	1.062,31	–	1.062,31
32	Jubilación por invalidez previsional	3.297.335	2.908.537	388.798	4.335.847.015	3.974.578.089	361.268.926	1.314,95	1.366,52	929,19
33	Jubilación por invalidez de Aeronáutica	53	53	–	168.160	168.160	–	3.172,82	3.172,82	–
34	Jubilación por invalidez del ex combatiente marítimo (Ley 1.756/52)	2	2	–	5.508	5.508	–	2.754,23	2.754,23	–
51	Jubilación por invalidez (Extinto Plano Básico)	52	52	–	49.016	49.016	–	942,62	942,62	–
83	Jubilación por Invalidez (Ex – SASSE)	34	34	–	79.248	79.248	–	2.330,82	2.330,82	–
Total de Jubilaciones por Invalidez		3.377.048	2.908.678	468.370	4.412.600.352	3.974.880.021	437.720.331	1.306,64	1.366,56	934,56
JUBILACIÓN POR TIEMPO DE CONTRIBUCIÓN										
42	Jub. Por tiempo de contribución	6.015.239	5.990.964	24.275	12.695.366.997	12.666.682.716	28.684.280	2.110,53	2.114,30	1.181,64
43	Jub. Por tiempo de contribución del ex combatiente	355	355	–	1.752.816	1.752.816	–	4.937,51	4.937,51	–
44	Jub. Por tiempo de contribución de aeronauta	411	411	–	1.828.307	1.828.307	–	4.448,44	4.448,44	–
45	Jub. Por tiempo de contribución del periodista profesional	274	274	–	909.667	909.667	–	3.319,95	3.319,95	–
46	Jub. Por tiempo de contribución especial	421.107	421.107	–	1.175.213.002	1.175.213.002	–	2.790,77	2.790,77	–
49	Jub. Por tiempo de contribución ordinaria	4	4	–	7.551	7.551	–	1.887,75	1.887,75	–
57	Jub. Por tiempo de contribución del profesor (Emenda Const. 18/81)	150.321	150.321	–	309.176.020	309.176.020	–	2.056,77	2.056,77	–
72	Jub. Por tiempo de contribución del combatiente marítimo (Ley 1.756/52)	28	28	–	175.440	175.440	–	6.265,72	6.265,72	–
82	Jub. Por tiempo de contribución (Ex SASSE)	111	111	–	1.112.479	1.112.479	–	10.022,34	10.022,34	–
Total de Jubilaciones por Tiempo de Contribución		6.587.850	6.563.575	24.275	14.185.542.279	14.156.857.999	28.684.280	2.153,29	2.156,88	1.181,64

Fuentes: INSS / SUB y SINTESE

COD.	ESPECIES DE BENEFICIOS	CANTIDAD			VALOR (R\$)			VALOR MEDIANO (R\$)		
		Total	Clientela		Total	Clientela		Total	Clientela	
			Urbana	Rural		Urbana	Rural		Urbana	Rural
PENSIONES POR MUERTE										
01	Pensión por muerte del trabajador rural	363.466	–	363.466	341.060.508	–	341.060.508	938,36	–	938,36
03	Pensión por muerte del empleador rural	8.187	–	8.187	8.470.353	–	8.470.353	1.034,61	–	1.034,61
21	Pensión por muerte previsional	7.431.097	5.425.293	2.005.804	9.725.093.574	7.840.326.476	1.884.767.098	1.308,70	1.445,14	939,66
23	Pensión por muerte del ex combatiente	4.537	4.537	–	14.984.778	14.984.778	–	3.302,79	3.302,79	–
27	Pensión por muerte del servidor público federal con dupla jubilación	1.013	1.013	–	1.236.085	1.236.085	–	1.220,22	1.220,22	–
28	Pensión por muerte del Régimen General (Decreto 20.465/31)	1.041	1.041	–	946.262	946.262	–	908,99	908,99	–
29	Pensión por muerte del ex combatiente marítimo (Ley 1.756/52)	841	841	–	3.358.949	3.358.949	–	3.993,99	3.993,99	–
55	Pensión por muerte (Extinto Plano Básico)	298	298	–	283.311	283.311	–	950,71	950,71	–
84	Pensión por muerte (Ex SASSE)	670	670	–	2.680.706	2.680.706	–	4.001,05	4.001,05	–
Total de Pensiones por Muerte		7.811.150	5.433.693	2.377.457	10.098.114.525	7.863.816.566	2.234.297.959	1.292,78	1.447,23	939,78
AUXILIOS										
13	Auxilio enfermedad del trabajador rural	8	–	8	8.360	–	8.360	1.045,00	–	1.045,00
15	Imprisonment benefit of rural worker	–	–	–	–	–	–	–	–	–
25	Auxilio reclusión	25.491	23.740	1.751	28.957.594	27.266.456	1.691.138	1.135,99	1.148,54	965,81
31	Auxilio enfermedad previdenciara	979.298	876.182	103.116	1.382.559.901	1.277.353.972	105.205.929	1.411,79	1.457,86	1.020,27
36	Auxilio accidente	114.847	93.087	21.760	88.945.682	77.534.357	11.411.325	774,47	832,92	524,42
50	Sickness Benefit (Former Basic Plan) (*)	–	–	–	–	–	–	–	–	–
Total de Auxilios		1.119.644	993.009	126.635	1.500.471.537	1.382.154.786	118.316.751	1.340,13	1.391,89	934,31
BENEFICIOS ACCIDENTARIOS										
02	Pensión por muerte por accidente de trabajo del trabajador rural	1.911	–	1.911	1.739.220	–	1.739.220	910,11	–	910,11
05	Jub. Por invalidez por accidente de trab. del trabajador rural	2.631	–	2.631	2.371.744	–	2.371.744	901,46	–	901,46
10	Auxilio enfermedad por accidente de trabajo del trabajador rural	1	–	1	1.045	–	1.045	1.045,00	–	1.045,00
91	Auxilio enfermedad por accidente del trabajo	82.425	79.848	2.577	135.112.022	132.519.607	2.592.415	1.639,21	1.659,65	1.005,98
92	Jubilación por invalidez por accidente de trabajo	208.878	198.334	10.544	336.147.993	326.354.517	9.793.476	1.609,30	1.645,48	928,82
93	Pensión por muerte por accidente de trabajo	104.055	102.328	1.727	145.685.642	143.980.584	1.705.058	1.400,08	1.407,05	987,29
94	Auxilio accidente por accidente de trabajo	340.458	331.824	8.634	313.572.972	309.069.098	4.503.873	921,03	931,42	521,64
95	Auxilio suplementar por accidente de trabajo	33.484	33.484	–	8.865.025	8.865.025	–	264,75	264,75	–
Total de beneficios Accidentarios		773.843	745.818	28.025	943.495.662	920.788.831	22.706.831	1.219,23	1.234,60	810,23
ESPECIES DIVERSAS										
47	Abono de permanencia en servicio 25%	9	9	–	11.188	11.188	–	1.243,08	1.243,08	–
48	Abono de permanencia en servicio 20%	52	52	–	54.383	54.383	–	1.045,83	1.045,83	–
68	Special Lump Sum	–	–	–	–	–	–	–	–	–
79	Abono de supervisor jubilado por la autarquía empleadora (Ley 1.756/52)	13	13	–	1.773	1.773	–	136,38	136,38	–
80	Salario maternidad	67.186	64.781	2.405	65.842.855	63.866.539	1.976.316	980,01	985,88	821,75
Total de Especies Diversas		67.260	64.855	2.405	65.910.199	63.933.883	1.976.316	979,93	985,80	821,75
TOTAL DE BENEFICIOS DEL RGPS		30.944.219	21.368.783	9.575.436	43.204.972.583	34.188.384.091	9.016.588.492	1.396,22	1.599,92	941,64

BENEFICIOS ASISTENCIALES

(conclusión)

COD.	ESPECIES DE BENEFICIOS	CANTIDAD			VALOR (R\$)			VALOR MEDIANO (R\$)		
		Total	Clientela		Total	Clientela		Total	Clientela	
			Urbana	Rural		Urbana	Rural		Urbana	Rural
11	Ingreso mensual vitalicia por invalidez del trab. rural (Ley 6.179/74)	32.699	–	32.699	34.107.990	–	34.107.990	1.043,09	–	1.043,09
12	Ingreso mensual vitalicia por edad del trab. rural (Ley 6.179/74)	3.303	–	3.303	3.451.635	–	3.451.635	1.045,00	–	1.045,00
30	Ingreso Mensual vitalicia por invalidez (Ley 6.179/74)	51.196	43.588	7.608	53.334.087	45.403.993	7.930.095	1.041,76	1.041,66	1.042,34
40	Ingreso vitalicia por edad (Ley 6.179/74)	6.175	4.703	1.472	6.450.324	4.912.084	1.538.240	1.044,59	1.044,46	1.045,00
87	Amparo asistencial al portador de deficiencia (LOAS)	2.576.294	2.576.294	–	2.684.063.192	2.684.063.192	–	1.041,83	1.041,83	–
88	Amparo asistencial al anciano (LOAS)	2.070.606	2.070.606	–	2.161.317.877	2.161.317.877	–	1.043,81	1.043,81	–
TOTAL DE BENEFICIOS ASISTENCIALES		4.740.273	4.695.191	45.082	4.942.725.105	4.895.697.146	47.027.959	1.042,71	1.042,70	–

Fuentes: DATAPREV / SUB y SINTESE.

BENEFICIOS DE LA LEGISLACION ESPECIFICA - BLE

COD.	ESPECIES DE BENEFICIOS	CANTIDAD			VALOR (R\$)			VALOR MEDIANO (R\$)		
		Total	Clientela		Total	Clientela		Total	Clientela	
			Urbana	Rural		Urbana	Rural		Urbana	Rural
22	Pensión por muerte estatutaria	719	719	–	766.090	766.090	–	1.065,49	1.065,49	–
26	Pensión especial (Ley 593/48)	937	937	–	1.003.340	1.003.340	–	1.070,80	1.070,80	–
37	Jubilación de extra numerario de la Unión	7	7	–	9.476	9.476	–	1.353,73	1.353,73	–
38	Jubilación de la extinta CAPIN	1	1	–	1.045	1.045	–	1.045,00	1.045,00	–
54	Pensión especial vitalicia (Ley 9.793/99)	12	12	–	33.076	33.076	–	2.756,30	2.756,30	–
56	Pensión men. vitalicia por síndrome de talidomida (Ley 7.070/82)	1.141	1.141	–	4.748.973	4.748.973	–	4.162,11	4.162,11	–
58	Jubilación excepcional del amnistiado (Ley 6.683/79)	177	177	–	1.842.589	1.842.589	–	10.410,11	10.410,11	–
59	Pensión por muerte excepcional del amnistiado (Ley 6.683/79)	480	480	–	4.766.304	4.766.304	–	9.929,80	9.929,80	–
60	Pensión mensual especial vitalicia (Ley 10.923/2004)	278	278	–	312.197	312.197	–	1.123,01	1.123,01	–
76	Family benefit of former Train Company RFFSA (Decree-Law 956/69)	–	–	–	–	–	–	–	–	–
85	Pensión mensual vitalicia del cauchero (Ley 7.986/89)	2.906	2.906	–	6.028.224	6.028.224	–	2.074,41	2.074,41	–
86	Pensión mensual vitalicia del dep del cauchero (Ley 7.986/89)	5.870	5.870	–	12.107.842	12.107.842	–	2.062,66	2.062,66	–
89	Pensión especial para las víctimas de hemodiálisis Caruaru	47	47	–	42.591	42.591	–	906,19	906,19	–
96	Pensión especial a las personas afectadas por lepra (Ley 11.520/2007)	5.334	5.334	–	7.345.563	7.345.563	–	1.377,12	1.377,12	–
TOTAL DE BENEFICIOS DE LA LEGISLACION ESPECIFICA		17.909	17.909	–	39.007.310	39.007.310	–	2.178,08	2.178,08	–

Fuentes: DATAPREV / SUB y SINTESE.

DISTRIBUCIÓN DE LA CANTIDAD DE BENEFICIOS EMITIDOS SEGÚN LOS GRUPOS DE ESPECIES (% DEL TOTAL)

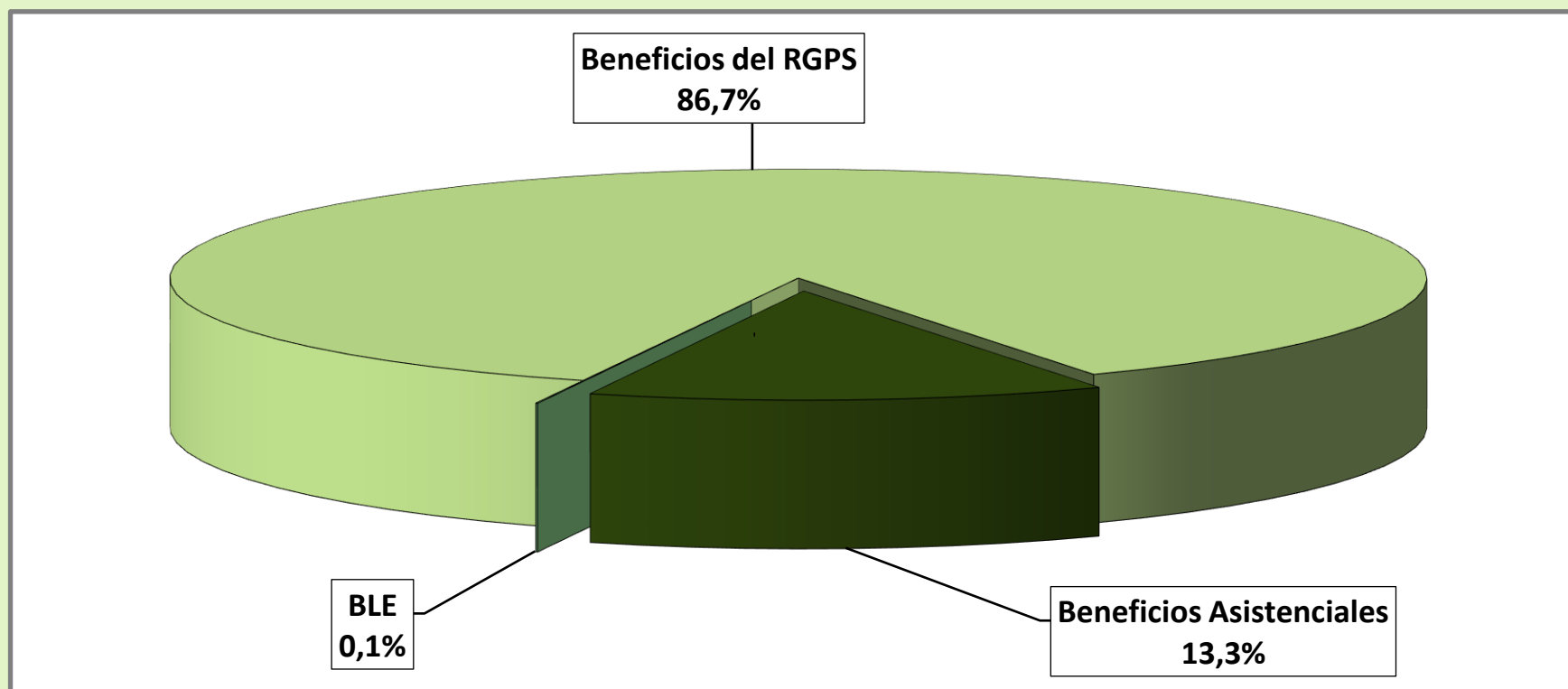

DISTRIBUCIÓN DEL VALOR DE BENEFICIOS EMITIDOS SEGÚN LOS GRUPOS DE ESPECIES (% DEL TOTAL)

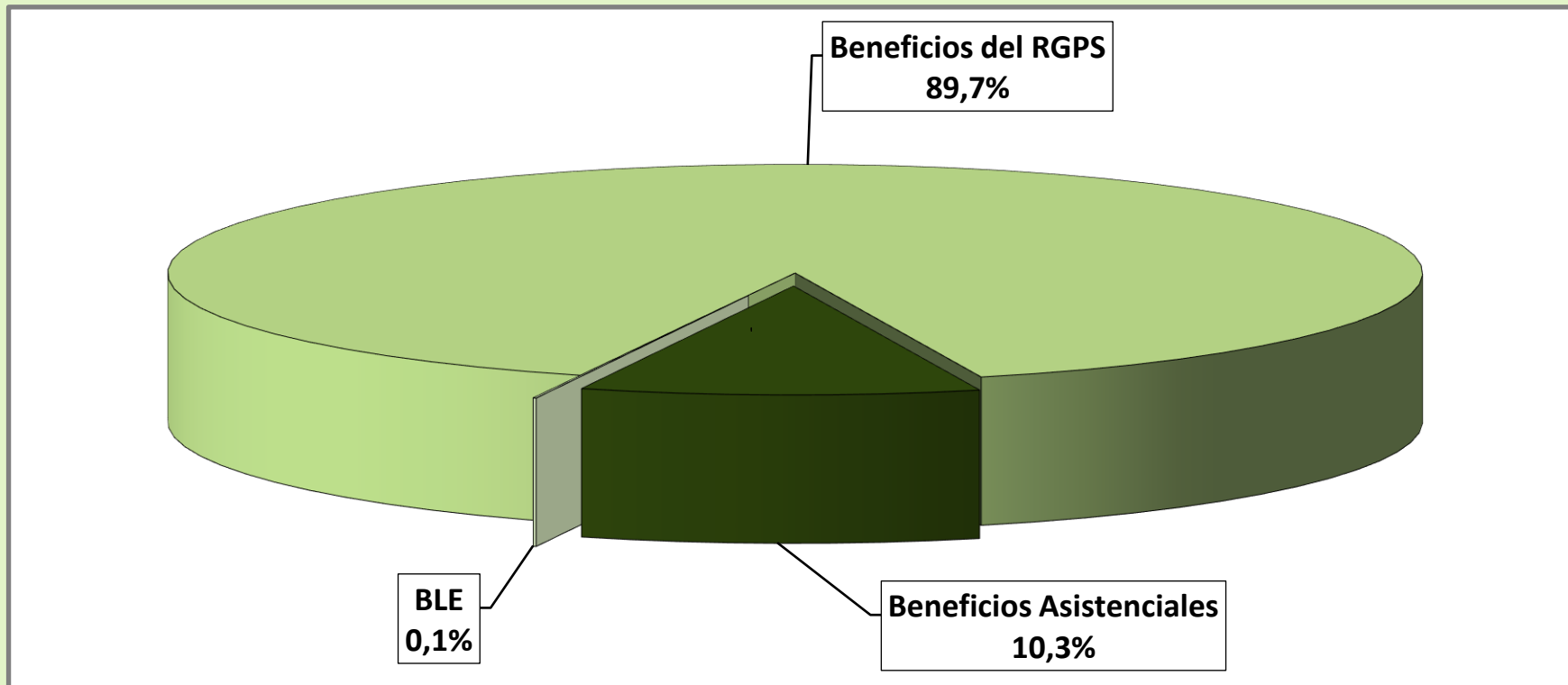

DISTRIBUCIÓN DE LA CANTIDAD DE BENEFICIOS ACCIDENTARIOS EMITIDOS SEGÚN LOS GRUPOS DE ESPECIES

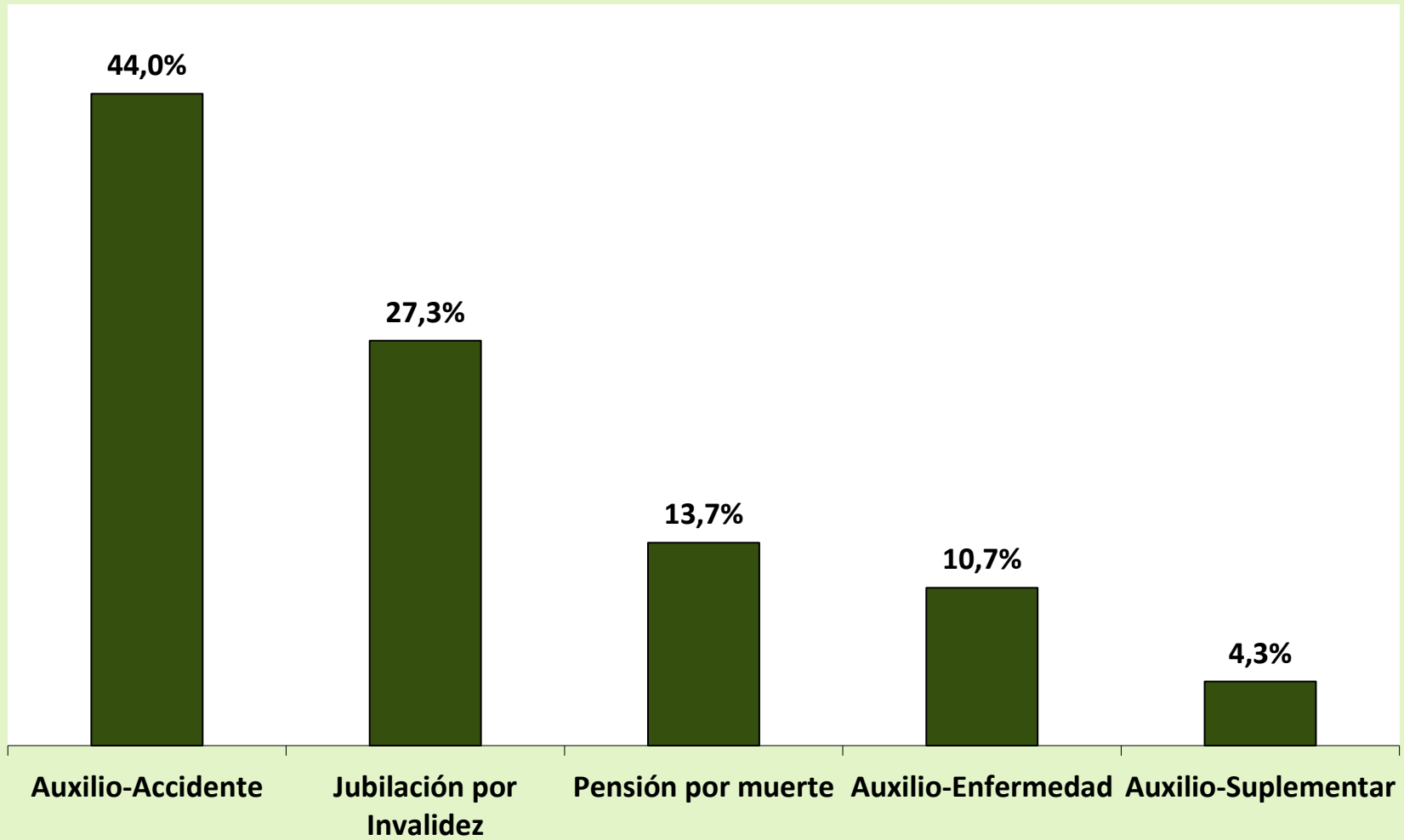

DISTRIBUCIÓN DE LA CANTIDAD DE BENEFICIOS ACCIDENTARIOS EMITIDOS SEGÚN LOS GRUPOS DE ESPECIES

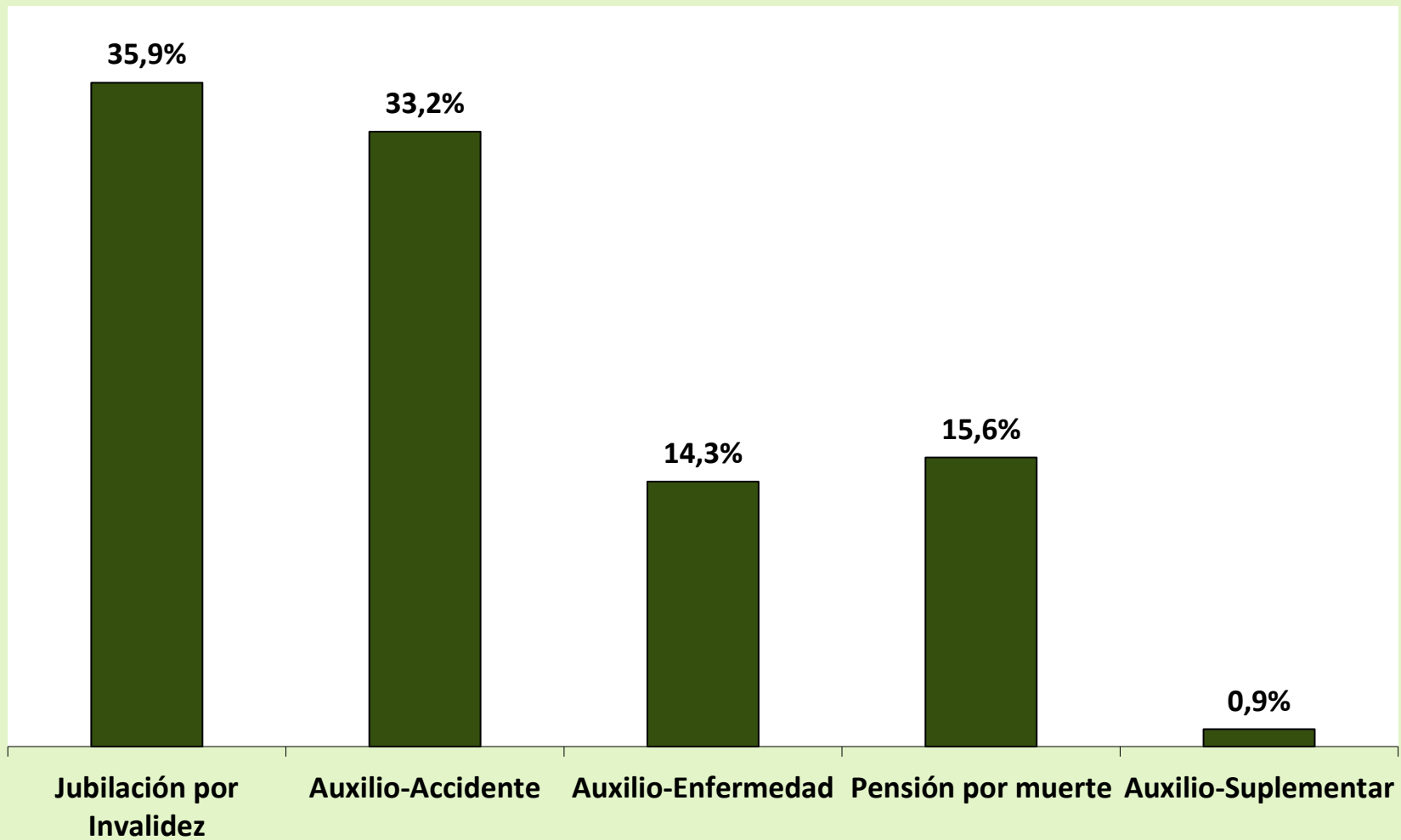

BENEFICIOS CESADOS SEGÚN LOS GRUPOS DE ESPECIES - FEBRERO/2020

GRUPOS DE ESPECIES	CANTIDAD						VALOR (R\$)						VALOR MEDIANO (R\$)				
	Total	% del total	% del grupo	% del sub grupo	Variación en Relación al mes anterior (en %)	Clientela		Total	% del total	% del grupo	% del sub grupo	Variación en Relación al mes anterior (en %)	Clientela		Total	Urbana	Rural
						Urbana	Rural						Urbana	Rural			
TOTAL	404.937	100,00			4,50	330.991	73.946	556.982.163	100,00			1,09	481.990.607	74.991.556	1.375,48	1.456,20	1.014,14
BENEFICIOS DEL RGPS	388.102	95,84	100,00		2,77	314.541	73.561	539.238.934	96,81	100,00		-0,26	464.649.702	74.589.231	1.389,43	1.477,23	1.013,98
Previsionales	366.942	90,62	94,55	100,00	3,97	294.043	72.899	505.013.272	90,67	93,65	100,00	1,11	431.086.017	73.927.255	1.376,28	1.466,06	1.014,11
Jubilados	60.308	14,89	15,54	16,44	91,69	39.150	21.158	84.983.089	15,26	15,76	16,83	89,57	63.238.760	21.744.329	1.409,15	1.615,29	1.027,71
Edad	31.865	7,87	8,21	8,68	95,73	12.764	19.101	33.866.512	6,08	6,28	6,71	96,08	14.250.366	19.616.146	1.062,81	1.116,45	1.026,97
Invalidez	14.585	3,60	3,76	3,97	87,06	12.589	1.996	19.571.913	3,51	3,63	3,88	81,25	17.512.740	2.059.173	1.341,92	1.391,11	1.031,65
Tiempo de Contribución	13.858	3,42	3,57	3,78	87,65	13.797	61	31.544.664	5,66	5,85	6,25	88,23	31.475.654	69.010	2.276,28	2.281,34	1.131,31
Pensiones por Muerte	28.331	7,00	7,30	7,72	72,83	18.988	9.343	33.351.010	5,99	6,18	6,60	73,44	23.924.799	9.426.211	1.177,19	1.260,00	1.008,91
Auxilios	217.551	53,72	56,06	59,29	-13,06	198.655	18.896	322.418.946	57,89	59,79	63,84	-14,42	302.828.783	19.590.163	1.482,04	1.524,40	1.036,74
Enfermedad	216.646	53,50	55,82	59,04	-13,19	197.881	18.765	321.484.597	57,72	59,62	63,66	-14,51	301.972.221	19.512.376	1.483,92	1.526,03	1.039,83
Accidente	369	0,09	0,10	0,10	11,82	263	106	310.700	0,06	0,06	0,06	15,69	256.352	54.348	842,01	974,72	512,72
Reclusión	536	0,13	0,14	0,15	62,42	511	25	623.649	0,11	0,12	0,12	60,37	600.210	23.439	1.163,52	1.174,58	937,54
Salario-Maternidad	60.749	15,00	15,65	16,56	10,75	37.247	23.502	64.258.785	11,54	11,92	12,72	9,51	41.092.233	23.166.552	1.057,78	1.103,24	985,73
Abono de perman. en Serv. 20%	3	0,00	0,00	0,00	#DIV/0!	3	0	1.441	0,00	0,00	0,00	#DIV/0!	1.441	0	480,27	480,27	0,00
Accidentarios	21.160	5,23	5,45	100,00	-14,31	20.498	662	34.225.662	6,14	6,35	100,00	-16,93	33.563.686	661.976	1.617,47	1.637,41	999,96
Jubilación por Invalidez	550	0,14	0,14	2,60	39,59	513	37	945.605	0,17	0,18	2,76	38,75	908.679	36.926	1.719,28	1.771,30	997,99
Pensión por muerte	251	0,06	0,06	1,19	71,92	242	9	312.998	0,06	0,06	0,91	87,62	303.931	9.067	1.247,00	1.255,91	1.007,48
Auxilio-Enfermedad	18.699	4,62	4,82	88,37	-18,74	18.129	570	31.504.518	5,66	5,84	92,05	-19,93	30.909.074	595.443	1.684,82	1.704,95	1.044,64
Auxilio-Accidente	1.387	0,34	0,36	6,55	46,31	1.341	46	1.405.016	0,25	0,26	4,11	44,74	1.384.476	20.540	1.012,99	1.032,42	446,53
Auxilio-Suplementar	273	0,07	0,07	1,29	38,58	273	0	57.525	0,01	0,01	0,17	68,97	57.525	0	210,71	210,71	0,00
BENEFICIOS ASISTENCIALES	16.708	4,13	100,00		70,44	16.323	385	17.457.699	3,13	100,00		71,50	17.055.374	402.325	1.044,87	1.044,87	1.045,00
Amparos Asistenciales (LOAS)	15.841	3,91	94,81	100,00	70,32	15.841	0	16.551.684	2,97	94,81	100,00	71,38	16.551.684	0	1.044,86	1.044,86	0,00
Anciano	9.506	2,35	56,89	60,01	66,65	9.506	0	9.932.900	1,78	56,90	60,01	67,66	9.932.900	0	1.044,91	1.044,91	0,00
Portador de Deficiencia	6.335	1,56	37,92	39,99	76,12	6.335	0	6.618.784	1,19	37,91	39,99	77,28	6.618.784	0	1.044,80	1.044,80	0,00
Rentas Mensuales Vitalicias (RMV)	867	0,21	5,19	100,00	72,71	482	385	906.015	0,16	5,19	100,00	73,71	503.690	402.325	1.045,00	1.045,00	1.045,00
Anciano	187	0,05	1,12	21,57	65,49	103	84	195.415	0,04	1,12	21,57	66,44	107.635	87.780	1.045,00	1.045,00	1.045,00
Portador de Deficiencia	680	0,17	4,07	78,43	74,81	379	301	710.600	0,13	4,07	78,43	75,82	396.055	314.545	1.045,00	1.045,00	1.045,00
BENEFICIOS DE LA LEGISLACIÓN ESPECÍFICA (BLE) (1)	127	0,03			108,20	127	0	285.530	0,05			132,41	285.530	0	2.248,27	2.248,27	0,00

Fuentes: INSS / SUB y SINTESE

(1) Incluye las siguientes especies: 22 pensión por muerte estatutaria; 26 - Pensión especial (Ley N° 593/48), 37 - Jubilación de extra numerario de la Unión; 38 Jubilación de la extinta CAPIN; 56 - Pensiones mensual de por vida por el síndrome de talidomida; 58 - Jubilación excepcional de amnistía; 59 - Pensión por muerte excepcional del amnistiado; 76 - Salario-Familia estatutaria del RFFSA; 85 - pensión mensual vitalicia del cauchero; 86 - pensión mensual vitalicia del dependiente del cauchero; 89 - pensión especial para las víctimas de hemodiálisis Caruaru; 96 - pensión especial a las personas afectadas por lepra. Excluyendo el BLE adicional

GRANDE REGIONES Y UNIDADES DE LA FEDERACIÓN	BENEFICIOS CESADOS						BENEFICIOS SUSPENDIDOS		
	Cantidad			Valor			Cantidad	% del total	Variación en Relación al mes anterior (%)
	Total	% del total	Variación en Relación al mes anterior (%)	Total (R\$)	% del total	Variación en Relación al mes anterior (%)			
BRASIL	404.937	100,00	4,50	556.982.163	100,00	1,09	97.637	100,00	95,95
NORTE	22.554	5,57	6,30	28.246.585	5,07	2,08	7.350	7,53	159,63
Rondonia	3.776	0,93	11,88	4.645.153	0,83	9,47	809	0,83	131,14
Acre	1.300	0,32	2,52	1.631.511	0,29	4,64	396	0,41	127,59
Amazonas	5.274	1,30	5,21	6.627.099	1,19	0,84	1.404	1,44	144,17
Roraima	775	0,19	-1,40	912.330	0,16	-9,82	207	0,21	130,00
Pará	8.472	2,09	4,80	10.709.501	1,92	-0,81	3.639	3,73	188,58
Amapá	707	0,17	6,96	865.506	0,16	2,65	333	0,34	254,26
Tocantins	2.250	0,56	10,78	2.855.485	0,51	7,94	562	0,58	95,82
NORDESTE	96.975	23,95	13,79	115.526.156	20,74	9,90	26.643	27,29	110,22
Maranhão	10.158	2,51	20,58	11.686.888	2,10	15,18	4.432	4,54	105,09
Piauí	7.947	1,96	12,87	9.207.918	1,65	8,98	1.627	1,67	100,12
Ceará	14.960	3,69	15,92	17.574.823	3,16	12,93	3.757	3,85	110,01
Rio Grande do Norte	6.447	1,59	4,34	7.800.336	1,40	1,84	1.385	1,42	91,83
Paraíba	8.174	2,02	21,87	9.439.399	1,69	17,23	1.756	1,80	144,91
Pernambuco	15.664	3,87	17,51	18.993.556	3,41	12,39	4.369	4,47	97,69
Alagoas	5.377	1,33	4,17	6.352.007	1,14	1,08	1.719	1,76	147,69
Sergipe	3.505	0,87	4,81	4.307.251	0,77	3,66	953	0,98	87,60
Bahia	24.743	6,11	11,80	30.163.978	5,42	8,09	6.645	6,81	117,16
SUDESTE	176.685	43,63	2,97	262.398.858	47,11	0,17	41.943	42,96	87,77
Minas Gerais	47.903	11,83	6,37	62.021.251	11,14	3,69	9.281	9,51	75,05
Espírito Santo	8.202	2,03	2,86	11.109.584	1,99	-0,23	1.744	1,79	94,43
Rio de Janeiro	31.715	7,83	5,22	48.018.414	8,62	4,39	9.819	10,06	138,44
São Paulo	88.865	21,95	0,49	141.249.610	25,36	-2,59	21.099	21,61	75,53
SUL	77.620	19,17	-0,99	107.610.163	19,32	-3,62	14.729	15,09	61,48
Paraná	24.468	6,04	2,15	33.126.183	5,95	-0,85	4.860	4,98	64,58
Santa Catarina	22.318	5,51	-5,37	31.509.655	5,66	-7,78	3.827	3,92	23,25
Rio Grande do Sul	30.834	7,61	-0,07	42.974.324	7,72	-2,50	6.042	6,19	97,26
CENTRO-OESTE	31.103	7,68	0,12	43.200.401	7,76	-3,07	6.972	7,14	143,44
Mato Grosso do Sul	6.603	1,63	-2,28	8.853.451	1,59	-7,16	1.207	1,24	130,78
Mato Grosso	6.987	1,73	4,50	9.466.278	1,70	0,99	1.549	1,59	111,04
Goiás	11.778	2,91	3,59	15.558.614	2,79	0,35	2.174	2,23	125,99
Distrito Federal	5.735	1,42	-8,28	9.322.058	1,67	-8,20	2.042	2,09	216,59

CANTIDAD DE BENEFICIOS CESADOS SEGÚN LAS UNIDADES DE LA FEDERACIÓN - FEBRERO/2020

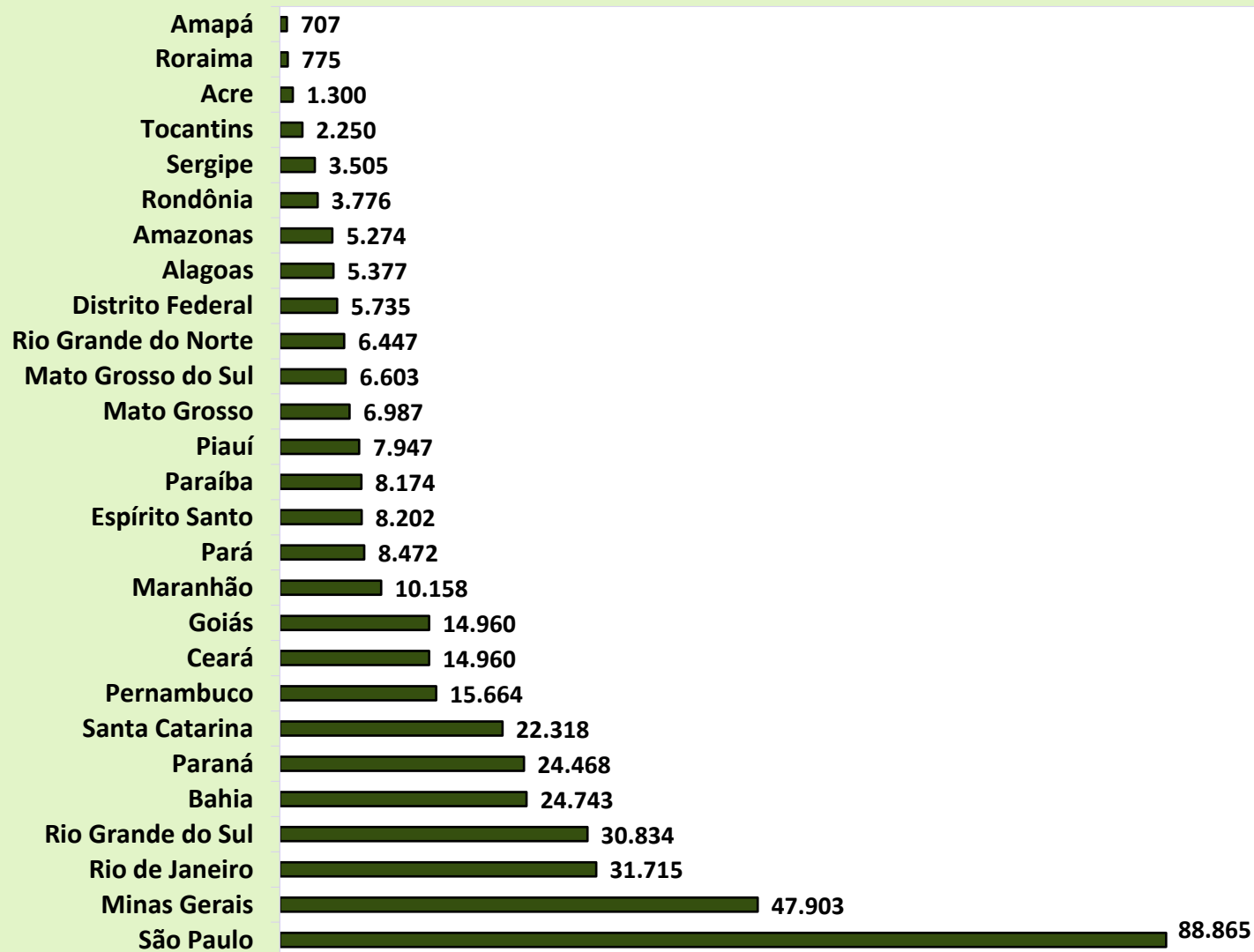

CANTIDAD DE BENEFICIOS SUSPENDIDOS SEGÚN LAS UNIDADES DE LA FEDERACIÓN - FEBRERO/2020

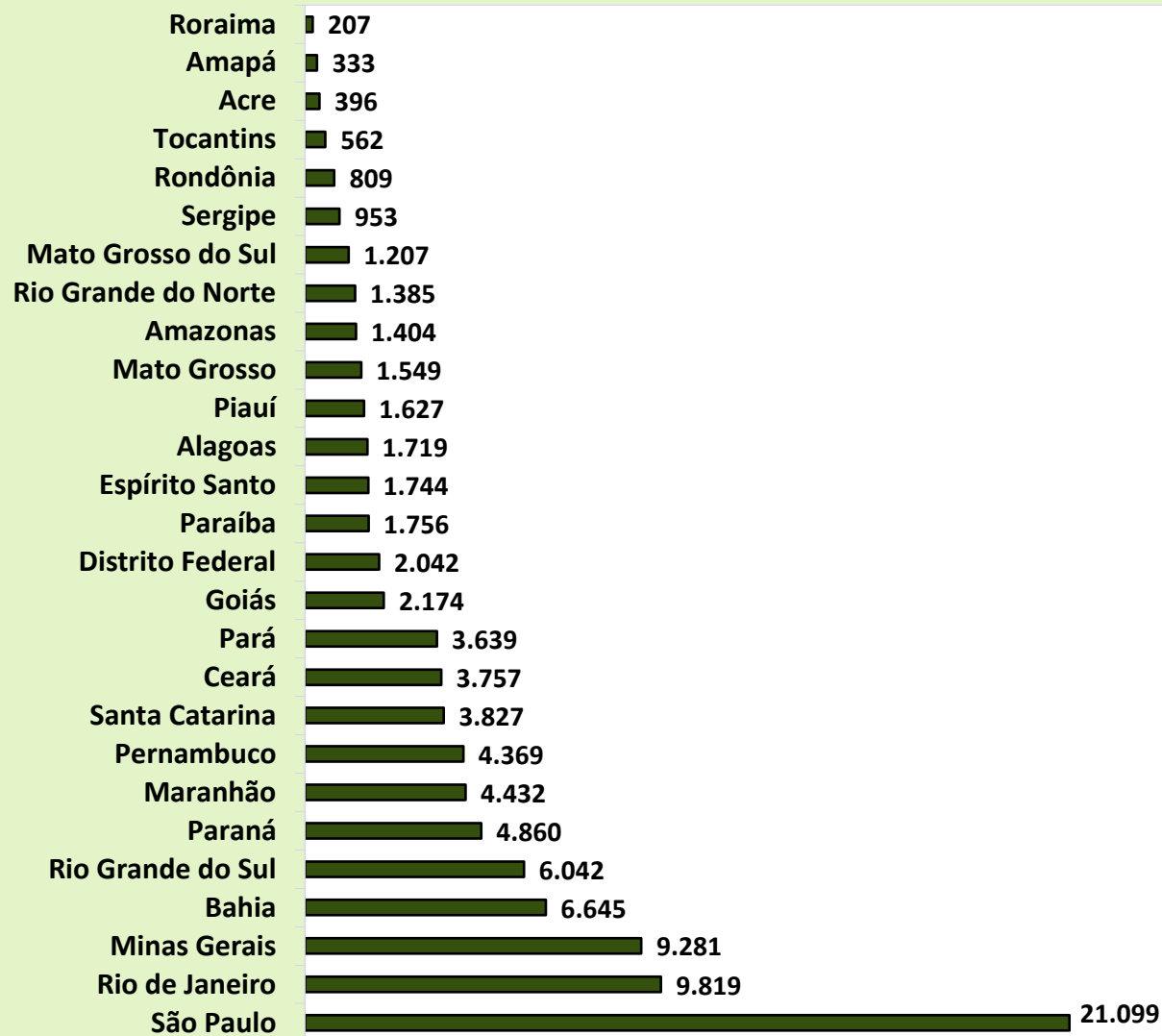

GRANDE REGIONES Y UNIDADES DE LA FEDERACIÓN	Rechazado			
	Total	Variación en relación al mes anterior (%)	Beneficios por incapacidad	Demás Beneficios
BRASIL	391.671	-5,42	139.942	251.729
NORTE	24.122	-6,97	6.336	17.786
Rondônia	2.321	-4,68	1.301	1.020
Acre	1.772	-5,44	403	1.369
Amazonas	4.448	-8,83	1.331	3.117
Roraima	577	-18,27	173	404
Pará	10.697	-7,81	2.378	8.319
Amapá	843	31,72	149	694
Tocantins	3.464	-8,63	601	2.863
NORDESTE	94.888	-10,24	33.463	61.425
Maranhão	10.994	-13,43	3.545	7.449
Piauí	7.837	-16,31	2.735	5.102
Ceará	14.483	-10,91	5.603	8.880
Rio Grande do Norte	5.926	-4,76	2.379	3.547
Paraíba	7.189	-3,84	2.272	4.917
Pernambuco	12.463	-8,96	4.144	8.319
Alagoas	6.027	-19,44	2.302	3.725
Sergipe	3.788	-0,29	1.521	2.267
Bahia	26.181	-8,86	8.962	17.219
SUDESTE	130.507	-10,24	55.475	75.032
Minas Gerais	34.637	-7,40	15.008	19.629
Espírito Santo	4.551	-17,55	2.059	2.492
Rio de Janeiro	18.280	-18,55	8.970	9.310
São Paulo	73.039	-8,73	29.438	43.601
SUR	61.906	-6,82	24.358	37.548
Paraná	20.584	-7,31	8.099	12.485
Santa Catarina	16.585	-13,19	6.658	9.927
Rio Grande do Sul	24.737	-1,55	9.601	15.136
CENTRO-OESTE	80.248	13,59	20.310	59.938
Mato Grosso do Sul	4.457	-14,37	1.752	2.705
Mato Grosso	4.851	-15,03	2.074	2.777
Goiás	8.692	-15,38	3.110	5.582
Distrito Federal	62.248	25,86	13.374	48.874

AÑOS/MESES	REQUERIDOS				CONCEDIDOS			
	Total	Variación en relación al mes anterior (%)	Beneficios por incapacidad	Demás Beneficios	Total	Variación en relación al mes anterior (%)	Beneficios por incapacidad	Demás Beneficios
2006 Total	4.238.816	7,16	2.653.247	1.585.569	2.771.128	52,07	1.694.719	1.076.409
2007 Total	4.173.350	-1,54	2.400.086	1.773.264	3.211.819	15,90	2.359.332	852.487
2008 Total	4.461.842	6,91	2.546.020	1.915.822	3.606.924	12,30	2.585.458	1.021.466
2009 Total	4.473.905	0,27	2.416.025	2.057.880	3.325.257	-7,81	2.148.896	1.176.361
2010 Total	4.639.867	3,71	2.647.912	1.991.955	3.233.763	-2,75	2.131.567	1.102.196
2011 Total	4.767.039	2,74	2.744.344	2.022.695	3.250.290	0,51	2.146.431	1.103.859
2012 Total	4.957.681	4,00	2.856.653	2.101.028	3.310.576	1,85	2.120.882	1.189.694
2013 Total	5.207.629	5,04	3.000.724	2.206.905	3.297.415	-0,40	2.059.822	1.237.593
2014 Total	5.211.030	0,07	3.024.026	2.187.004	3.136.186	-4,89	1.939.823	1.196.363
2015 Total	4.435.621	-14,88	2.396.324	2.039.297	2.632.464	-16,06	1.593.002	1.039.462
2016 Total	5.132.451	15,71	2.807.042	2.325.409	4.164.435	58,20	2.548.629	1.615.806
2017 Total	4.995.623	-2,67	2.970.338	2.025.285	3.950.436	-5,14	2.350.796	1.599.640
2018 Total	5.123.777	2,57	2.941.528	2.182.249	3.889.600	-1,54	2.457.022	1.432.578
2019 Total	5.190.239	1,30	2.849.945	2.340.294	4.201.320	8,01	2.399.488	1.801.832
Enero	336.566	0,01	212.259	124.307	258.522	-3,42	168.241	90.281
Febrero	406.707	20,84	258.289	148.418	309.399	19,68	209.234	100.165
Marzo	366.178	-9,97	235.119	131.059	279.896	-9,54	189.579	90.317
Abril	424.928	16,04	267.721	157.207	322.882	15,36	217.683	105.199
Mayo	497.238	17,02	270.877	226.361	356.380	10,37	222.957	133.423
Junio	399.153	-19,73	232.009	167.144	309.605	-13,13	199.388	110.217
Julio	456.259	14,31	237.389	218.870	366.742	18,45	188.648	178.094
Agosto	506.441	11,00	254.923	251.518	421.348	14,89	213.833	207.515
Septiembre	451.946	-10,76	230.828	221.118	394.016	-6,49	192.245	201.771
Octubre	518.134	13,56	247.527	270.607	434.471	10,27	229.353	205.118
Noviembre	456.190	-11,96	225.232	230.958	376.880	-13,26	198.444	178.436
Diciembre	370.499	-18,78	177.772	192.727	371.179	-1,51	169.883	201.296
2020 Enero	355.917	-3,94	179.819	176.098	391.407	5,45	157.702	233.705
Febrero	390.220	9,64	202.419	187.801	414.120	5,80	184.963	229.157
Marzo	331.338	-15,09	162.879	168.459	391.671	-5,42	139.942	251.729
Subtotal ⁽¹⁾	1.077.475	-2,88	545.117	532.358	1.197.198	41,21	482.607	714.591

Fuentes: INSS / SUB y SINTESE

(1) La variación corresponde a la razón entre el acumulado del año y el acumulado del mismo período del año anterior.

GRANDE REGIONES Y UNIDADES DE LA FEDERACIÓN	ESPERANDO INSS			ESPERANDO ASEGURADO			TOTAL		
	Hasta 45 días	Más de 45 días	Total INSS	Hasta 45 días	Más de 45 días	Total Segurado	Hasta 45 días	Más de 45 días	Total
BRASIL	596.173	686.101	1.282.274	35.177	484.858	520.035	631.350	1.170.959	1.802.309
NORTE	36.234	58.484	94.718	6.012	45.265	51.277	42.246	103.749	145.995
Rondônia	5.555	6.502	12.057	281	3.745	4.026	5.836	10.247	16.083
Acre	2.102	3.019	5.121	107	2.285	2.392	2.209	5.304	7.513
Amazonas	9.109	13.603	22.712	303	9.427	9.730	9.412	23.030	32.442
Roraima	752	1.802	2.554	397	1.718	2.115	1.149	3.520	4.669
Pará	15.149	26.229	41.378	3.520	21.743	25.263	18.669	47.972	66.641
Amapá	841	2.684	3.525	389	2.512	2.901	1.230	5.196	6.426
Tocantins	2.726	4.645	7.371	1.015	3.835	4.850	3.741	8.480	12.221
NORDESTE	158.859	175.221	334.080	8.913	143.368	152.281	167.772	318.589	486.361
Maranhão	23.635	20.502	44.137	2.343	24.927	27.270	25.978	45.429	71.407
Piauí	13.505	11.455	24.960	582	8.666	9.248	14.087	20.121	34.208
Ceará	22.158	31.319	53.477	1.186	22.651	23.837	23.344	53.970	77.314
Rio Grande do Norte	8.136	9.043	17.179	327	6.787	7.114	8.463	15.830	24.293
Paraíba	11.025	12.372	23.397	429	8.571	9.000	11.454	20.943	32.397
Pernambuco	23.081	28.025	51.106	951	21.879	22.830	24.032	49.904	73.936
Alagoas	9.952	11.761	21.713	489	8.716	9.205	10.441	20.477	30.918
Sergipe	5.600	6.532	12.132	247	5.177	5.424	5.847	11.709	17.556
Bahia	41.767	44.212	85.979	2.359	35.994	38.353	44.126	80.206	124.332
SUDESTE	259.153	281.156	540.309	9.735	197.665	207.400	268.888	478.821	747.709
Minas Gerais	68.207	92.528	160.735	2.073	39.787	41.860	70.280	132.315	202.595
Espírito Santo	12.289	15.513	27.802	371	10.244	10.615	12.660	25.757	38.417
Rio de Janeiro	45.962	60.776	106.738	1.970	46.076	48.046	47.932	106.852	154.784
São Paulo	132.695	112.339	245.034	5.321	101.558	106.879	138.016	213.897	351.913
SUR	104.941	121.240	226.181	3.555	64.220	67.775	108.496	185.460	293.956
Paraná	41.638	42.623	84.261	1.302	23.501	24.803	42.940	66.124	109.064
Santa Catarina	25.978	29.759	55.737	956	15.774	16.730	26.934	45.533	72.467
Rio Grande do Sul	37.325	48.858	86.183	1.297	24.945	26.242	38.622	73.803	112.425
CENTRO-OESTE	36.986	50.000	86.986	6.962	34.340	41.302	43.948	84.340	128.288
Mato Grosso do Sul	6.390	10.057	16.447	1.418	6.565	7.983	7.808	16.622	24.430
Mato Grosso	9.489	11.638	21.127	1.981	7.375	9.356	11.470	19.013	30.483
Goiás	13.063	19.635	32.698	2.600	13.689	16.289	15.663	33.324	48.987
Distrito Federal	8.044	8.670	16.714	963	6.711	7.674	9.007	15.381	24.388

Fuentes: INSS / SUB y SINTESE

cargo del 31 de marzo de 2020

26		FLUJO DE CAJA DEL FRGPS - 2019/2020														R\$ Mil	
ARTÍCULOS	TOTAL EN 2019	MAR/19	ABR/19	MAY/19	JUN/19	JUL/19	AGO/19	SEP/19	OCT/19	nov/19	DIC/19	ENE/20	FEB/20	MAR/20	ACUMULADO EN 2020	ACUMULADO EN 12 MESES	
1. Recaudación Bruta	440.263.310	33.428.418	36.268.896	34.994.000	34.674.376	34.050.081	34.880.224	34.501.747	35.865.706	35.300.829	56.285.393	36.258.585	34.600.688	33.486.391	104.345.663	441.166.916	
1.1. Recaudación Própria	393.369.315	30.025.204	32.725.897	31.208.199	30.313.697	30.424.621	30.936.341	30.666.491	31.895.471	31.197.145	51.615.658	31.451.639	30.712.047	30.106.740	92.270.426	393.253.947	
1.2. Recaudación / SIMPLES / NACIONAL / PAE	44.062.329	3.298.824	3.372.224	3.551.441	3.554.404	3.549.067	3.752.653	3.802.323	3.833.507	3.931.305	4.037.457	4.542.622	3.676.900	3.147.009	11.366.532	44.750.912	
1.3. Recaudación / Otros	661.550	35.817	41.890	93.347	49.872	45.301	38.448	12.336	44.507	65.662	74.151	52.392	56.379	47.904	156.675	622.188	
1.4. Depósitos Judiciales	2.170.116	68.572	128.885	141.013	756.403	31.092	152.782	20.596	92.223	106.717	558.127	211.931	155.362	184.737	552.031	2.539.868	
2. Recaudación Neta	413.331.295	31.190.673	34.062.706	32.702.474	32.757.920	32.182.186	32.979.696	32.577.100	33.944.570	32.578.748	54.383.954	33.039.410	32.664.439	31.580.785	97.284.635	415.453.988	
2.1. Recaudación Bruta	440.263.310	33.428.418	36.268.896	34.994.000	34.674.376	34.050.081	34.880.224	34.501.747	35.865.706	35.300.829	56.285.393	36.258.585	34.600.688	33.486.391	104.345.663	441.166.916	
2.2. (-) Reembolso de Recaudación	808.638	-	-	-	-	306	3.785	84	2.525	800.284	374	-	-	-	-	807.359	
2.3. (-) Reembolso de Cotizaciones	94.570	12.491	5.270	7.985	3.757	4.537	15.861	740	18.921	4.146	3.198	4.883	5.996	3.623	14.502	78.917	
2.4. (-) Recaudación de Otras Entidades	26.028.808	2.225.254	2.200.920	2.283.541	1.912.699	1.863.052	1.880.882	1.923.823	1.899.690	1.917.651	1.897.866	3.214.291	1.930.253	1.901.982	7.046.526	24.826.652	
3. Total de Beneficios	626.510.375	53.787.798	47.678.923	47.620.466	47.743.846	48.288.488	53.609.624	66.096.135	48.581.846	53.744.898	66.501.248	48.435.336	50.935.621	50.502.073	149.873.030	629.738.505	
3.1. Beneficios Previsionales	630.047.283	53.849.257	47.950.415	47.905.738	48.062.975	48.640.297	54.031.554	66.642.883	48.941.647	54.146.221	66.948.651	48.435.337	51.005.297	50.578.301	150.018.935	633.289.315	
3.1.1. Beneficios - INSS	608.433.009	46.479.848	46.760.011	46.666.023	46.672.529	47.180.407	52.599.912	65.155.120	47.538.541	52.738.936	65.611.141	47.451.553	50.145.987	49.549.809	147.147.349	618.069.968	
3.1.2. Beneficios Judiciales	18.254.409	7.020.318	7.020.318	7.020.318	7.020.318	7.020.318	7.020.318	7.020.318	7.020.318	7.020.318	7.020.318	7.020.318	7.020.318	7.020.318	7.020.318	7.020.318	
3.1.3. Compensación entre regímenes	3.359.865	251.807	255.970	242.093	283.157	233.776	275.472	277.425	231.467	270.420	426.292	224.455	222.640	230.640	677.735	3.173.805	
3.2. Beneficios Devueltos	-3.536.908	-61.458	-271.492	-285.271	-319.128	-351.809	-421.930	-546.748	-359.800	-401.323	-447.403	-1	-69.676	-76.228	-145.905	-3.550.810	
4. Resultado Primário del RGPS*	-213.179.080	-22.597.126	-13.616.217	-14.917.992	-14.985.926	-16.106.302	-20.629.928	-33.519.035	-14.637.276	-21.166.150	-12.117.293	-15.395.926	-18.271.182	-18.921.288	-52.588.396	-214.284.516	

Fontes: Divisão de programação financeira do INSS; Extrato do Banco Central - BACEN; Sistema SIAFI-2015.

Obs.: (*) "Resultado Primário do RGPS" corresponde ao valor de "Recaudación Líquida" menos "Total de Benefícios" (4 = 2 - 3);

(**) Valores referentes à Lei nº 12.546/2011

DESCRIPCIÓN	ABR/19	MAY/19	JUN/19	JUL/19	AGO/19	SEP/19	OCT/19	NOV/19	DIC/19	ENE/20	FEB/20	MAR/20
BENEFICIARIAS												
Beneficio Mínimo - R\$	998,00	998,00	998,00	998,00	998,00	998,00	998,00	998,00	998,00	1.045,00	1.045,00	1.045,00
Techo del Sal. Beneficio y Sal. Contribución - R\$	5.839,45	5.839,45	5.839,45	5.839,45	5.839,45	5.839,45	5.839,45	5.839,45	5.839,45	6.101,06	6.101,06	6.101,06
Valor Maximo de Beneficio - R\$	5.839,45	5.839,45	5.839,45	5.839,45	5.839,45	5.839,45	5.839,45	5.839,45	5.839,45	6.101,06	6.101,06	6.101,06
Salario Familia 1	46,54	46,54	46,54	46,54	46,54	46,54	46,54	46,54	46,54	48,62	48,62	48,62
Salario Familia 2	32,80	32,80	32,80	32,80	32,80	32,80	32,80	32,80	46,54	48,62	48,62	48,62
ECONOMICAS												
Salario Mínimo - R\$	998,00	998,00	998,00	998,00	998,00	998,00	998,00	998,00	998,00	1.045,00	1.045,00	1.045,00
Dólar Comercial Mediano (Venta) - R\$	3,8962	4,0015	3,8588	3,7793	4,0200	4,1215	4,0870	4,1553	4,1096	4,1495	4,3410	4,8839
Taja Referencial - TR (% al mes)	-	-	-	-	-	-	-	-	-	-	-	-
ÍNDICE DE PRECIOS												
INPC (Dec/93 = 100)	5.335,47	5.343,47	5.344,01	5.349,35	5.355,77	5.353,09	5.355,24	5.384,15	5.449,84	5.460,20	5.469,48	5.479,32
Variación (%)	0,60	0,15	0,01	0,10	0,12	-0,05	0,04	0,54	1,22	0,19	0,17	0,18
Variación en 12 meses (%)	5,07	4,78	3,31	3,16	3,28	2,92	2,55	3,37	4,48	4,30	3,92	3,31
IPCA (Dec/93 = 100)	5.206,99	5.213,76	5.214,28	5.224,19	5.229,93	5.227,84	5.233,07	5.259,76	5.320,24	5.331,42	5.344,75	5.348,49
Variación (%)	0,57	0,13	0,01	0,19	0,11	-0,04	0,10	0,51	1,15	0,21	0,25	0,07
Variación en 12 meses (%)	4,94	4,66	3,37	3,22	3,43	2,89	2,54	3,27	4,31	4,19	4,00	3,30
IGP-DI (Aug/94 = 100)	720,70	723,58	728,14	728,08	724,40	728,04	732,04	738,26	751,12	751,82	751,91	764,28
Variación (%)	0,90	0,40	0,63	-0,01	-0,51	0,50	0,55	0,85	1,74	0,09	0,01	1,64
IGP-M (Aug/94 = 100)	729,35	732,60	738,42	741,35	736,40	736,36	741,33	743,56	759,11	762,73	762,42	771,91
Variación (%)	0,92	0,45	0,80	0,40	-0,67	-0,01	0,67	0,30	2,09	0,48	-0,04	1,24
IPC-3i - Variación (%) ⁽¹⁾	0,67	0,32	-0,03	0,37	0,08	0,02	-0,04	0,49	0,74	0,42	0,01	0,44

Fuentes: INSS/SINTESE, IPEA, BNDES y BACEN.

(1) IPC-3i es un índice de precios publicado trimestralmente por la Fundação Getulio Vargas, con el fin de calcular el costo de vida para las familias formadas en su mayoría por personas con más de 60 años.