

01

NÚMEROS GENERALES DE LA SEGURIDAD SOCIAL

| FLUJO DE CAJA DEL INSS – 2019/2020 – (EN R\$ MIL) | | | |
|---|--------------------|--------------------|-----------------------|
| DISCRIMINACIÓN | FEBRERO/2020 | ACUMULADO EN 2019 | ACUMULADO EN 12 MESES |
| Recaudación Propria | 30.712.047 | 62.163.686 | 393.172.411 |
| (+) Recaudación Simple | 3.676.900 | 8.219.522 | 44.902.728 |
| (+) Otras Recaudación | 211.741 | 476.064 | 3.033.805 |
| (=) Recaudación Bruta | 34.600.688 | 70.859.273 | 441.108.943 |
| (-) Reembolsos y restituciones | 5.996 | 10.879 | 895.144 |
| (-) Reuniones de Otras Entidades | 1.930.253 | 5.144.544 | 25.149.924 |
| (=) Recaudación Neta | 32.664.439 | 65.703.850 | 415.063.876 |
| Beneficios Previdenciarios | 51.005.297 | 99.440.635 | 636.560.271 |
| (-) Beneficios devueltos | -69.676 | -69.677 | -3.536.041 |
| (=) Beneficios totales | 50.935.621 | 99.370.957 | 633.024.230 |
| Saldo Previdenciario (Recaudación Neta - Beneficios Previd.) | -18.271.182 | -33.667.108 | -217.960.354 |

Fuente: División de programación Financiera

| PARTICIPACIÓN DE LA RECAUDACIÓN NETA Y DEL GASTO CON BENEFICIOS DEL RÉGIMEN GENERAL DE SEGURIDAD SOCIAL EN EL PIB – 2018 | | | | |
|--|----------------------------|-------------|-------------------------------|-------------|
| PIB (R\$ Mil) ⁽¹⁾ | RECAUDACIÓN NETA (R\$ Mil) | % EN EL PIB | BENEFICIOS DEL RGPS (R\$ Mil) | % EN EL PIB |
| 6.827.586 | 391.181.797 | 5,73 | 586.378.752 | 8,59 |

Fuentes: División de programación Financiera del INSS y IBGE

| BENEFICIOS CONCEDIDOS | | | | BENEFICIOS EMITIDOS | | |
|-----------------------|-------------------|------------------|----------------|---------------------|-------------------|-------------------|
| Clientela | Acumulado en 2019 | | Febrero/2020 | | Febrero/2020 | |
| | Numero | Valor (R\$ Mil) | Numero | Valor (R\$ Mil) | Numero | Valor (R\$ Mil) |
| Total | 5.190.239 | 7.559.239 | 390.220 | 560.043 | 35.603.330 | 47.986.406 |
| Urbano | 4.414.384 | 6.784.288 | 319.415 | 485.898 | 25.999.260 | 38.941.532 |
| Rural | 775.855 | 774.950 | 70.805 | 74.145 | 9.604.070 | 9.044.873 |

Fuentes: INSS / SUB y SINTESE

| OTRAS INFORMACIONES DE BENEFICIOS | | | | TIEMPO MEDIANO DE CONCESIÓN (EN DÍAS) | |
|-----------------------------------|----------------------|--------------|--|---------------------------------------|--------------|
| Enero/2020 | | Febrero/2020 | | Enero/2020 | Febrero/2020 |
| Beneficios Cesados | Beneficios Suspensos | Rechazados | | | |
| Numero | Valor (R\$ Mil) | | | | |
| ND | ND | ND | | 78 | 72 |

Fuentes: INSS / SUB, SINTESE y SUIBE

(1) PIB corriente a precio de mercado, dato preliminar divulgado por el Instituto Brasileño de Geografía y Estadística – IBGE.

(2) Corresponde al número medio mensual de contribuyentes, o sea, a la suma del número de meses con contribución para cada trabajador, dividido por 12.

| DATOS POBLACIONALES - 2018 | |
|---|--------------------|
| DISCRIMINACIÓN | TOTAL |
| Población Residente | 207.853.293 |
| Urbana | 178.373.778 |
| Rural | 29.479.515 |
| Población Económicamente Activa | 103.877.923 |
| Ocupada | 90.922.864 |
| Desocupada | 12.955.059 |
| Población no Económicamente Activa | 65.654.097 |
| Población Ocupada Según Posición en el Trabajo Principal: | |
| Total | 90.922.864 |
| Empleados | 55.164.817 |
| Con cartera de trabajo firmada | 33.002.330 |
| Empleados públicos y militares | 7.671.876 |
| Otros y sin declaración | 10.913.333 |
| Trabajador Doméstico | 6.265.204 |
| Con cartera de trabajo firmada | 1.848.189 |
| Sin cartera de trabajo firmada y sin declaración | 4.417.015 |
| Autónomo | 23.043.049 |
| Empleador | 4.352.405 |
| Trabajadores en la producción para el propio consumo y construcción para el propio uso | 2.097.390 |
| No remunerados | 0 |
| Cotizantes para instituto de pensión en cualquier trabajo | 57.949.286 |

Fuente: PNAD / IBGE - 2015.

| NÚMERO DE COTIZANTES PARA EL RÉGIMEN GENERAL DE PREVISIÓN SOCIAL ⁽²⁾ – 2018 | |
|--|------------|
| TOTAL | 52.365.738 |
| Empleados | 39.344.909 |
| Autónomos | 9.920.445 |
| Trabajadores Domésticos | 1.900.817 |
| Facultativos | 1.197.587 |
| Afiliados Especiales | 1.980 |

Fuente: SPREV / CNIS.

02

EVOLUCIÓN DE LOS BENEFICIOS CONCEDIDOS - 2006/2019

| AÑOS/MESES | CANTIDAD | | | | VALOR (R\$) | | | | VALOR MEDIANO (R\$) | | | TIEMPO MEDIANO DE CONCESIÓN (EN DÍAS) |
|-------------------------|----------------|---|----------------|---------------|--------------------|---|--------------------|-------------------|---------------------|-----------------|-----------------|---------------------------------------|
| | Total | Variación en Relación al año/mes anterior (%) | Clientela | | Total | Variación en Relación al año/mes anterior (%) | Clientela | | Total | Clientela | | |
| | | | Urbana | Rural | | | Urbana | Rural | | Urbana | Rural | |
| 2006 Total | 4.238.816 | 7,16 | 3.221.479 | 1.017.337 | 2.454.718.849 | 18,27 | 2.108.750.810 | 345.968.039 | 579,10 | 654,59 | 340,07 | ... |
| 2007 Total | 4.173.350 | -1,54 | 3.157.008 | 1.016.342 | 2.565.614.483 | 4,52 | 2.185.671.623 | 379.942.860 | 614,76 | 692,32 | 373,83 | ... |
| 2008 Total | 4.461.842 | 6,91 | 3.408.788 | 1.053.054 | 2.939.609.022 | 14,58 | 2.506.754.117 | 432.854.905 | 658,83 | 735,38 | 411,05 | ... |
| 2009 Total | 4.473.905 | 0,27 | 3.389.215 | 1.084.690 | 3.183.818.356 | 8,31 | 2.682.419.674 | 501.398.683 | 711,64 | 791,46 | 462,25 | ... |
| 2010 Total | 4.640.120 | 3,72 | 3.565.641 | 1.074.479 | 3.581.722.281 | 12,50 | 3.033.730.446 | 547.991.835 | 771,90 | 850,82 | 510,01 | ... |
| 2011 Total | 4.767.039 | 2,74 | 3.737.177 | 1.029.862 | 3.974.824.813 | 10,98 | 3.413.642.786 | 561.182.027 | 833,81 | 913,43 | 544,91 | ... |
| 2012 Total | 4.957.681 | 4,00 | 3.921.951 | 1.035.730 | 4.532.732.386 | 14,04 | 3.887.990.893 | 644.741.493 | 914,28 | 991,34 | 622,50 | ... |
| 2013 Total | 5.207.629 | 5,04 | 4.169.903 | 1.037.726 | 5.142.736.655 | 13,46 | 4.438.965.291 | 703.771.364 | 987,54 | 1.064,52 | 678,19 | ... |
| 2014 Total | 5.211.030 | 0,07 | 4.214.863 | 996.167 | 5.485.224.495 | 6,66 | 4.763.421.962 | 721.802.533 | 1.052,62 | 1.130,15 | 724,58 | ... |
| 2015 Total | 4.344.701 | -16,62 | 3.546.427 | 798.274 | 5.038.457.733 | -8,14 | 4.408.752.229 | 629.705.504 | 1.159,68 | 1.243,15 | 788,83 | ... |
| 2016 Total | 5.246.464 | 20,76 | 4.339.012 | 907.452 | 6.848.532.683 | 35,93 | 6.048.192.093 | 800.340.590 | 1.305,36 | 1.393,91 | 881,96 | ... |
| 2017 Total | 5.103.661 | -2,72 | 4.192.164 | 911.497 | 6.989.804.383 | 2,06 | 6.133.964.141 | 855.840.242 | 1.369,57 | 1.463,20 | 938,94 | ... |
| 2018 Total | 5.123.777 | 0,39 | 4.268.557 | 855.220 | 7.062.462.720 | 1,04 | 6.246.594.198 | 815.868.522 | 1.378,37 | 1.463,40 | 953,99 | ... |
| 2019 Total | 5.190.239 | 1,30 | 4.414.384 | 775.855 | 7.559.238.611 | 7,03 | 6.784.288.233 | 774.950.378 | 1.456,43 | 1.536,86 | 998,83 | ... |
| Enero | 336.566 | 0,01 | 289.879 | 46.687 | 490.433.881 | 3,78 | 444.027.476 | 46.406.405 | 1.457,17 | 1.531,77 | 993,99 | 65 |
| Febrero | 406.707 | 20,84 | 350.336 | 56.371 | 589.816.718 | 20,26 | 533.555.050 | 56.261.668 | 1.450,23 | 1.522,98 | 998,06 | 65 |
| Marzo | 366.178 | -9,97 | 315.687 | 50.491 | 535.128.467 | -9,27 | 484.757.725 | 50.370.741 | 1.461,39 | 1.535,56 | 997,62 | 64 |
| Abril | 424.928 | 16,04 | 363.880 | 61.048 | 622.749.281 | 16,37 | 561.912.179 | 60.837.102 | 1.465,54 | 1.544,22 | 996,55 | 67 |
| Mayo | 497.238 | 17,02 | 423.739 | 73.499 | 702.772.376 | 12,85 | 629.494.512 | 73.277.864 | 1.413,35 | 1.485,57 | 996,99 | 64 |
| Junio | 399.153 | -19,73 | 341.144 | 58.009 | 586.295.633 | -16,57 | 528.474.587 | 57.821.046 | 1.468,85 | 1.549,12 | 996,76 | 73 |
| Julio | 456.259 | 14,31 | 381.342 | 74.917 | 677.293.433 | 15,52 | 602.387.720 | 74.905.713 | 1.484,45 | 1.579,65 | 999,85 | 89 |
| Agosto | 506.441 | 11,00 | 431.670 | 74.771 | 750.210.973 | 10,77 | 675.429.096 | 74.781.877 | 1.481,34 | 1.564,69 | 1.000,15 | 86 |
| Septiembre | 451.946 | -10,76 | 378.221 | 73.725 | 656.233.495 | -12,53 | 582.496.872 | 73.736.623 | 1.452,02 | 1.540,10 | 1.000,16 | 80 |
| Octubre | 518.134 | 14,65 | 438.882 | 79.252 | 748.971.632 | 14,13 | 669.663.980 | 79.307.652 | 1.445,52 | 1.525,84 | 1.000,70 | 81 |
| Noviembre | 456.190 | -11,96 | 386.754 | 69.436 | 667.413.665 | -10,89 | 597.899.403 | 69.514.262 | 1.463,02 | 1.545,94 | 1.001,13 | 71 |
| Diciembre | 370.499 | -18,78 | 312.850 | 57.649 | 531.919.057 | -20,30 | 474.189.633 | 57.729.423 | 1.435,68 | 1.515,71 | 1.001,40 | 75 |
| 2020 Enero | 355.917 | -3,94 | 296.296 | 59.621 | 528.814.758 | -0,58 | 466.827.350 | 61.987.408 | 1.485,78 | 1.575,54 | 1.039,69 | 78 |
| Febrero | 390.220 | 9,64 | 319.415 | 70.805 | 560.043.042 | 5,91 | 485.898.104 | 74.144.938 | 1.435,20 | 1.521,21 | 1.047,17 | 72 |
| Subtotal ⁽¹⁾ | 746.137 | 0,39 | 615.711 | 130.426 | 1.088.857.801 | 0,80 | 952.725.454 | 136.132.347 | 1.459,33 | 1.547,36 | 1.043,75 | - |

Fuentes: INSS / SUB y SINTESE

(1) Las variaciones corresponden a la razón entre el acumulado del año y el acumulado del mismo periodo del año anterior.

CANTIDAD DE BENEFICIOS CONCEDIDOS - 2019/2020 (en mil)

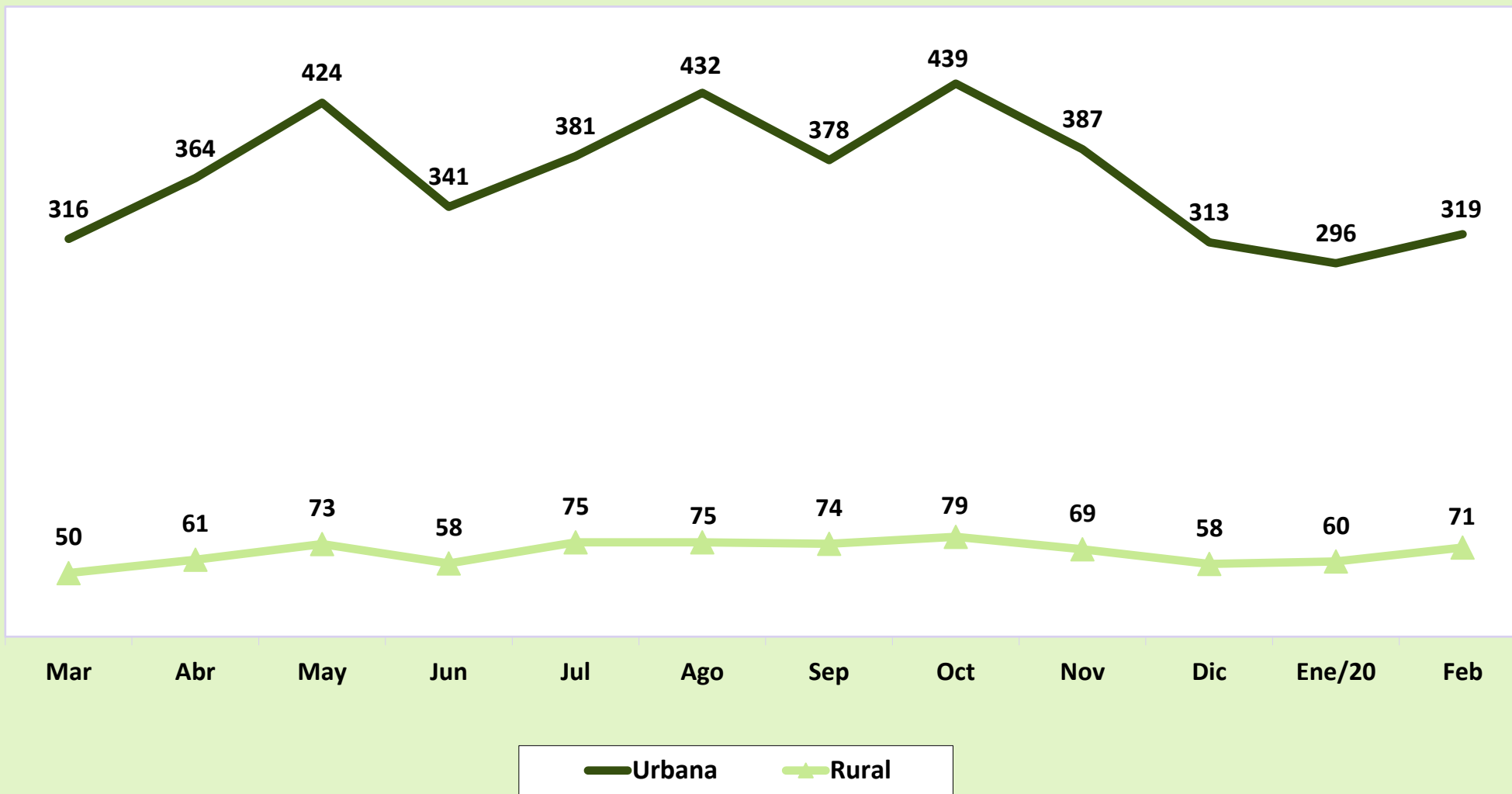

VALOR DE BENEFICIOS CONCEDIDOS - 2019/2020 (En R\$ Mil)

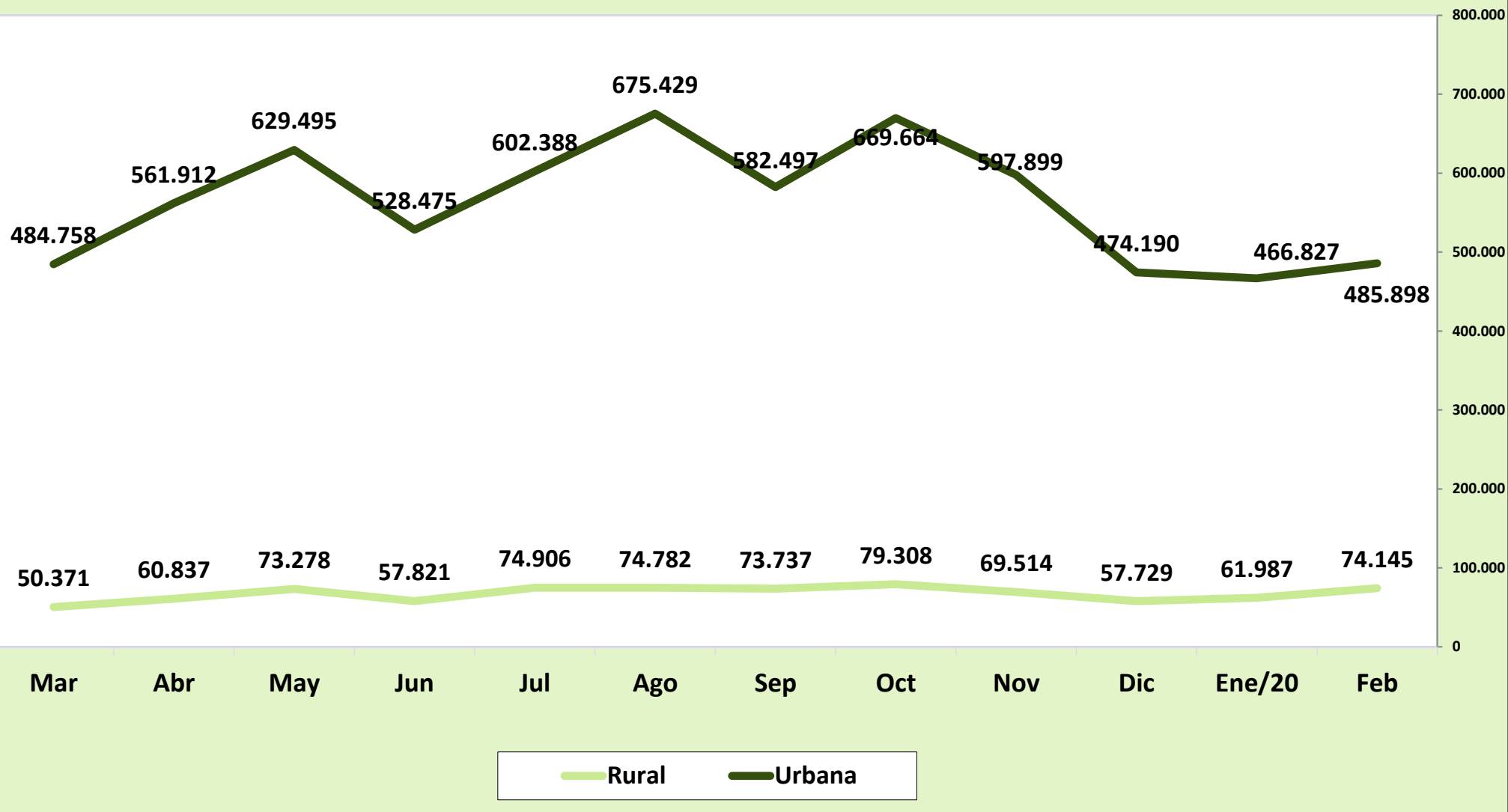

02

EVOLUCIÓN DE LOS BENEFICIOS CONCEDIDOS POR GRANDES GRUPOS DE ESPECIES - 2006/2019

| AÑOS/MESES | QUANTIDADE | | | | VALOR (R\$) | | | | VALOR MEDIANO (R\$) | | | |
|-------------------------|----------------|--------------------------|---------------|------------|--------------------|----------------------------|-------------------|----------------|---------------------|----------------------------|-------------------|-----------------|
| | Total | Grand Grupos de Especies | | | Total | Grandes Grupos de Especies | | | Total | Grandes Grupos de Especies | | |
| | | RGPS | Asistencial | BLE | | RGPS | Asistencial | BLE | | RGPS | Assis- tencial | BLE |
| 2006 Total | 4.238.816 | 3.932.623 | 305.493 | 700 | 2.454.718.849 | 2.351.066.546 | 103.022.256 | 630.047 | 579,10 | 597,84 | 337,23 | 900,07 |
| 2007 Total | 4.173.350 | 3.846.213 | 326.509 | 628 | 2.565.614.483 | 2.442.972.963 | 122.059.721 | 581.799 | 614,76 | 635,16 | 373,83 | 926,43 |
| 2008 Total | 4.461.842 | 4.083.135 | 377.324 | 1.383 | 2.939.609.022 | 2.783.625.365 | 154.770.467 | 1.213.190 | 658,83 | 681,74 | 410,18 | 877,22 |
| 2009 Total | 4.473.905 | 4.108.220 | 362.090 | 3.595 | 3.183.818.356 | 3.013.322.876 | 167.087.472 | 3.408.009 | 711,64 | 733,49 | 461,45 | 947,99 |
| 2010 Total | 4.640.120 | 4.261.083 | 376.438 | 2.599 | 3.581.722.281 | 3.387.149.314 | 191.746.367 | 2.826.601 | 771,90 | 794,90 | 509,37 | 1.087,57 |
| 2011 Total | 4.767.039 | 4.423.616 | 341.291 | 2.132 | 3.974.824.813 | 3.786.637.079 | 185.733.712 | 2.454.023 | 833,81 | 856,00 | 544,21 | 1.151,04 |
| 2012 Total | 4.957.681 | 4.629.268 | 327.038 | 1.375 | 4.532.732.386 | 4.327.514.932 | 203.419.876 | 1.797.578 | 914,28 | 934,82 | 622,01 | 1.307,33 |
| 2013 Total | 5.207.629 | 4.851.554 | 355.165 | 910 | 5.142.736.655 | 4.900.654.776 | 240.705.598 | 1.376.281 | 987,54 | 1.010,12 | 677,73 | 1.512,40 |
| 2014 Total | 5.211.030 | 4.866.734 | 343.669 | 627 | 5.485.224.495 | 5.235.465.186 | 248.766.109 | 993.200 | 1.052,62 | 1.075,77 | 723,85 | 1.584,05 |
| 2015 Total | 4.344.701 | 4.065.490 | 278.683 | 528 | 5.038.457.733 | 4.817.687.216 | 219.840.504 | 930.013 | 1.159,68 | 1.185,02 | 788,86 | 1.761,39 |
| 2016 Total | 5.246.464 | 4.890.080 | 355.890 | 494 | 6.848.532.683 | 6.533.395.135 | 314.197.429 | 940.120 | 1.305,36 | 1.336,05 | 882,85 | 1.903,08 |
| 2017 Total | 5.103.661 | 4.770.262 | 332.821 | 578 | 6.989.804.383 | 6.675.734.950 | 312.915.154 | 1.154.279 | 1.369,57 | 1.399,45 | 940,19 | 1.997,02 |
| 2018 Total | 5.123.777 | 4.810.947 | 312.430 | 400 | 7.062.462.720 | 6.763.042.808 | 298.568.365 | 851.548 | 1.378,37 | 1.405,76 | 955,63 | 2.128,87 |
| 2019 Total | 5.190.239 | 4.895.718 | 294.158 | 363 | 7.559.238.611 | 7.264.854.553 | 293.511.429 | 872.629 | 1.456,43 | 1.483,92 | 997,80 | 2.403,94 |
| Enero | 336.566 | 319.794 | 16.753 | 19 | 490.433.881 | 473.727.100 | 16.663.256 | 43.525 | 1.457,17 | 1.481,35 | 994,64 | 2.290,77 |
| Febrero | 406.707 | 386.394 | 20.281 | 32 | 589.816.718 | 569.489.850 | 20.240.553 | 86.315 | 1.450,23 | 1.473,86 | 998,01 | 2.697,34 |
| Marzo | 366.178 | 349.084 | 17.073 | 21 | 535.128.467 | 518.049.428 | 17.038.882 | 40.157 | 1.461,39 | 1.484,03 | 998,00 | 1.912,21 |
| Abril | 424.928 | 404.164 | 20.728 | 36 | 622.749.281 | 601.986.679 | 20.686.502 | 76.099 | 1.465,54 | 1.489,46 | 998,00 | 2.113,87 |
| Mayo | 497.238 | 478.671 | 18.533 | 34 | 702.772.376 | 684.203.937 | 18.495.756 | 72.683 | 1.413,35 | 1.429,38 | 997,99 | 2.137,74 |
| Junio | 399.153 | 382.185 | 16.945 | 23 | 586.295.633 | 569.339.660 | 16.911.235 | 44.738 | 1.468,85 | 1.489,70 | 998,01 | 1.945,14 |
| Julio | 456.259 | 437.157 | 19.056 | 46 | 677.293.433 | 658.183.925 | 19.018.161 | 91.347 | 1.484,45 | 1.505,60 | 998,01 | 1.985,80 |
| Agosto | 506.441 | 476.514 | 29.896 | 31 | 750.210.973 | 720.313.271 | 29.835.517 | 62.185 | 1.481,34 | 1.511,63 | 997,98 | 2.005,98 |
| Septiembre | 451.946 | 428.627 | 23.288 | 31 | 656.233.495 | 632.919.903 | 23.241.258 | 72.334 | 1.452,02 | 1.476,62 | 997,99 | 2.333,36 |
| Octubre | 518.134 | 469.356 | 48.743 | 35 | 748.971.632 | 700.245.950 | 48.645.327 | 80.354 | 1.445,52 | 1.491,93 | 998,00 | 2.295,83 |
| Noviembre | 456.190 | 420.260 | 35.902 | 28 | 667.413.665 | 631.478.146 | 35.830.106 | 105.413 | 1.463,02 | 1.502,59 | 998,00 | 3.764,74 |
| Diciembre | 370.499 | 343.512 | 26.960 | 27 | 531.919.057 | 504.916.704 | 26.904.874 | 97.479 | 1.435,68 | 1.469,87 | 997,96 | 3.610,32 |
| 2020 Enero | 355.917 | 330.382 | 25.510 | 25 | 528.814.758 | 502.306.257 | 26.458.056 | 50.445 | 1.485,78 | 1.520,38 | 1.037,16 | 2.017,82 |
| Febrero | 390.220 | 358.999 | 30.949 | 272 | 560.043.042 | 527.405.723 | 32.341.818 | 295.502 | 1.435,20 | 1.469,10 | 1.045,00 | 1.086,40 |
| Subtotal ⁽¹⁾ | 746.137 | 689.381 | 56.459 | 297 | 1.088.857.801 | 1.029.711.979 | 58.799.874 | 345.947 | 1.459,33 | 1.493,68 | 1.041,46 | 1.164,81 |

Fuentes: INSS / SUB y SINTESE

(1) Las variaciones corresponden a la razón entre el acumulado del año y el acumulado del mismo periodo del año anterior.

CANTIDAD DE BENEFICIOS CONCEDIDOS - 2006/2020

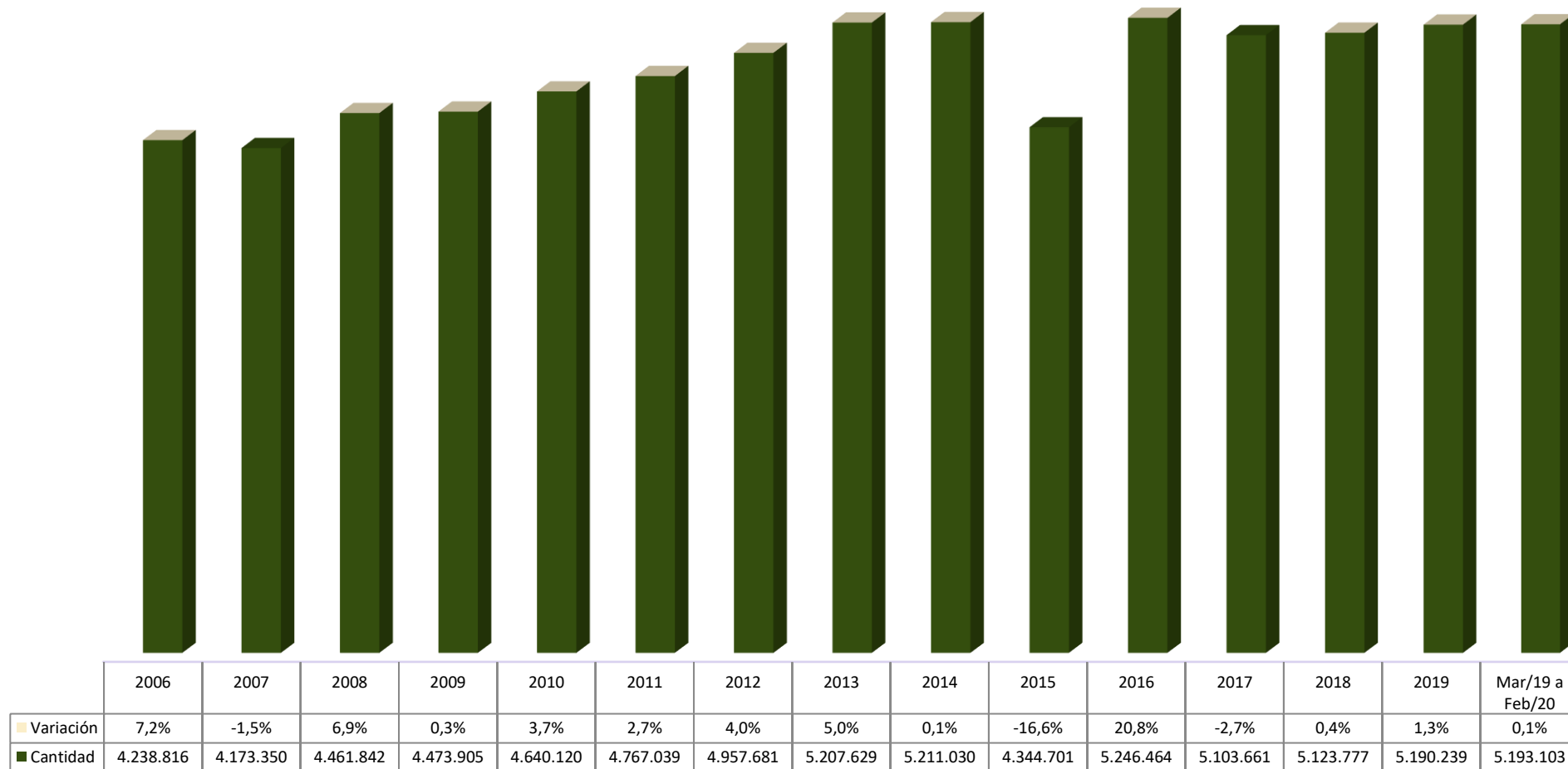

04

BENEFICIOS CONCEDIDOS SEGÚN LOS GRUPOS DE ESPECIES

| GRUPOS DE ESPECIES | CANTIDAD | | | | | | | VALOR (R\$) | | | | | | VALOR MEDIANO (R\$) | | | |
|---|----------------|---------------|---------------|-----------------|--|----------------|---------------|--------------------|---------------|---------------|-----------------|--|--------------------|---------------------|-----------------|-----------------|-----------------|
| | Total | % del total | % del grupo | % del sub grupo | Variación en Relación al mes anterior (en %) | Clientela | | Total | % del total | % del grupo | % del sub grupo | Variación en Relación al mes anterior (en %) | Clientela | | Total | Clientela | |
| | | | | | | Urbana | Rural | | | | | | Urbana | Rural | | Urbana | Rural |
| TOTAL | 390.220 | 100,00 | | | 9,64 | 319.415 | 70.805 | 560.043.042 | 100,00 | | | 5,91 | 485.898.104 | 74.144.938 | 1.435,20 | 1.521,21 | 1.047,17 |
| BENEFICIOS DEL RGPS | 358.999 | 92,00 | 100,00 | | 8,66 | 288.194 | 70.805 | 527.405.723 | 94,17 | 100,00 | | 5,00 | 453.260.784 | 74.144.938 | 1.469,10 | 1.572,76 | 1.047,17 |
| Previsionales | 345.009 | 88,41 | 96,10 | 100,00 | 8,51 | 274.575 | 70.434 | 505.263.763 | 90,22 | 95,80 | 100,00 | 4,77 | 431.495.336 | 73.768.427 | 1.464,49 | 1.571,50 | 1.047,34 |
| Jubilados | 86.311 | 22,12 | 24,04 | 25,02 | -14,95 | 56.944 | 29.367 | 144.705.325 | 25,84 | 27,44 | 28,64 | -18,41 | 113.851.076 | 30.854.249 | 1.676,56 | 1.999,35 | 1.050,64 |
| Edad | 47.759 | 12,24 | 13,30 | 13,84 | -8,59 | 19.747 | 28.012 | 57.201.428 | 10,21 | 10,85 | 11,32 | -10,96 | 27.825.373 | 29.376.055 | 1.197,71 | 1.409,09 | 1.048,70 |
| Invalidez | 7.844 | 2,01 | 2,18 | 2,27 | -18,43 | 6.592 | 1.252 | 11.533.037 | 2,06 | 2,19 | 2,28 | -19,14 | 10.217.509 | 1.315.527 | 1.470,30 | 1.549,99 | 1.050,74 |
| Tiempo de Contribución | 30.708 | 7,87 | 8,55 | 8,90 | -22,49 | 30.605 | 103 | 75.970.861 | 13,57 | 14,40 | 15,04 | -23,15 | 75.808.194 | 162.667 | 2.473,98 | 2.476,99 | 1.579,29 |
| Pensiones por Muerte | 26.275 | 6,73 | 7,32 | 7,62 | 43,11 | 15.931 | 10.344 | 40.739.360 | 7,27 | 7,72 | 8,06 | 45,50 | 29.880.438 | 10.858.922 | 1.550,50 | 1.875,62 | 1.049,78 |
| Auxilios | 171.932 | 44,06 | 47,89 | 49,83 | 13,99 | 160.093 | 11.839 | 250.708.009 | 44,77 | 47,54 | 49,62 | 12,09 | 238.387.308 | 12.320.701 | 1.458,18 | 1.489,06 | 1.040,69 |
| Enfermedad | 170.218 | 43,62 | 47,41 | 49,34 | 14,14 | 158.535 | 11.683 | 248.759.910 | 44,42 | 47,17 | 49,23 | 12,15 | 236.551.175 | 12.208.735 | 1.461,42 | 1.492,11 | 1.045,00 |
| Accidente | 885 | 0,23 | 0,25 | 0,26 | -6,94 | 777 | 108 | 790.603 | 0,14 | 0,15 | 0,16 | -3,10 | 729.964 | 60.638 | 893,34 | 939,47 | 561,46 |
| Reclusión | 829 | 0,21 | 0,23 | 0,24 | 11,88 | 781 | 48 | 1.157.497 | 0,21 | 0,22 | 0,23 | 10,77 | 1.106.169 | 51.328 | 1.396,26 | 1.416,35 | 1.069,34 |
| Salario-Maternidad | 60.491 | 15,50 | 16,85 | 17,53 | 27,96 | 41.607 | 18.884 | 69.111.068 | 12,34 | 13,10 | 13,68 | 29,83 | 49.376.514 | 19.734.554 | 1.142,50 | 1.186,74 | 1.045,04 |
| Abono de perman. en Serv. 20% | - | - | - | - | - | - | - | - | - | - | - | - | - | - | - | - | - |
| Accidentarios | 13.990 | 3,59 | 3,90 | 100,00 | 12,41 | 13.619 | 371 | 22.141.960 | 3,95 | 4,20 | 100,00 | 10,51 | 21.765.449 | 376.511 | 1.582,70 | 1.598,17 | 1.014,86 |
| Jubilación por Invalidez | 282 | 0,07 | 0,08 | 2,02 | -21,01 | 267 | 15 | 533.585 | 0,10 | 0,10 | 2,41 | -20,73 | 517.910 | 15.675 | 1.892,14 | 1.939,74 | 1.045,00 |
| Pensión por muerte | 10 | 0,00 | 0,00 | 0,07 | 233,33 | 9 | 1 | 20.010 | 0,00 | 0,00 | 0,09 | 321,05 | 18.965 | 1.045 | 2.000,96 | 2.107,18 | 1.045,00 |
| Auxilio-Enfermedad | 11.969 | 3,07 | 3,33 | 85,55 | 12,28 | 11.637 | 332 | 19.465.913 | 3,48 | 3,69 | 87,91 | 10,21 | 19.118.973 | 346.940 | 1.626,36 | 1.642,95 | 1.045,00 |
| Auxilio-Accidente | 1.723 | 0,44 | 0,48 | 12,32 | 21,34 | 1.700 | 23 | 2.119.536 | 0,38 | 0,40 | 9,57 | 25,34 | 2.106.685 | 12.851 | 1.230,14 | 1.239,23 | 558,76 |
| Auxilio-Suplementar | 6 | 0,00 | 0,00 | 0,04 | 20,00 | 6 | - | 2.917 | 0,00 | 0,00 | 0,01 | -17,90 | 2.917 | - | 486,10 | 486,10 | - |
| BENEFICIOS ASISTENCIALES | 30.949 | 7,93 | 100,00 | | 21,32 | 30.949 | - | 32.341.818 | 5,77 | 100,00 | 100,00 | 22,24 | 32.341.818 | - | 1.045,00 | 1.045,00 | - |
| Amparos Asistenciales (LOAS) | 30.949 | 7,93 | 100,00 | 100,00 | 21,32 | 30.949 | - | 32.341.818 | 5,77 | 100,00 | 100,00 | 22,24 | 32.341.818 | - | 1.045,00 | 1.045,00 | - |
| Anciano | 21.723 | 5,57 | 70,19 | 70,19 | 21,67 | 21.723 | - | 22.700.676 | 4,05 | 70,19 | 70,19 | 22,59 | 22.700.676 | - | 1.045,01 | 1.045,01 | - |
| Portador de Deficiencia | 9.226 | 2,36 | 29,81 | 29,81 | 20,51 | 9.226 | - | 9.641.142 | 1,72 | 29,81 | 29,81 | 21,42 | 9.641.142 | - | 1.045,00 | 1.045,00 | - |
| Rentas Mensuales Vitalicias (RMV) | - | - | - | - | - | - | - | - | - | - | - | - | - | - | - | - | - |
| Anciano | - | - | - | - | - | - | - | - | - | - | - | - | - | - | - | - | - |
| Portador de Deficiencia | - | - | - | - | - | - | - | - | - | - | - | - | - | - | - | - | - |
| BENEFICIOS DE LA LEGISLACIÓN ESPECÍFICA (BLE) ⁽¹⁾ | 272 | 0,07 | - | - | 988,00 | 272 | - | 295.502 | 0,05 | - | - | 485,78 | 295.502 | - | 1.086,40 | 1.086,40 | - |

Fuentes: INSS / SUB y SINTESE

(1) Incluye las siguientes especies: 22 pensión por muerte estatutaria; 26 - Pensión especial (Ley N° 593/48), 37 - Jubilación de extra numerario de la Unión; 38 Jubilación de la extinta CAPIN; 56 - Pensiones mensual de por vida por el síndrome de talidomida; 58 - Jubilación excepcional del amnistiado; 59 - Pensión por muerte excepcional del amnistiado; 76 - Salario-Familia estatutaria del RFFSA; 85 - pensión mensual vitalicia del cauchero; 86 - pensión mensual vitalicia del dependiente del cauchero; 89 - pensión especial para las víctimas de hemodiálisis Caruaru; 96 - pensión especial a las personas afectadas por lepra. Excluyendo el BLE adicional

DISTRIBUCIÓN DE LA CANTIDAD DE BENEFICIOS CONCEDIDOS POR GRUPOS DE ESPECIES, SEGÚN LAS MAYORES CANTIDADES (%)

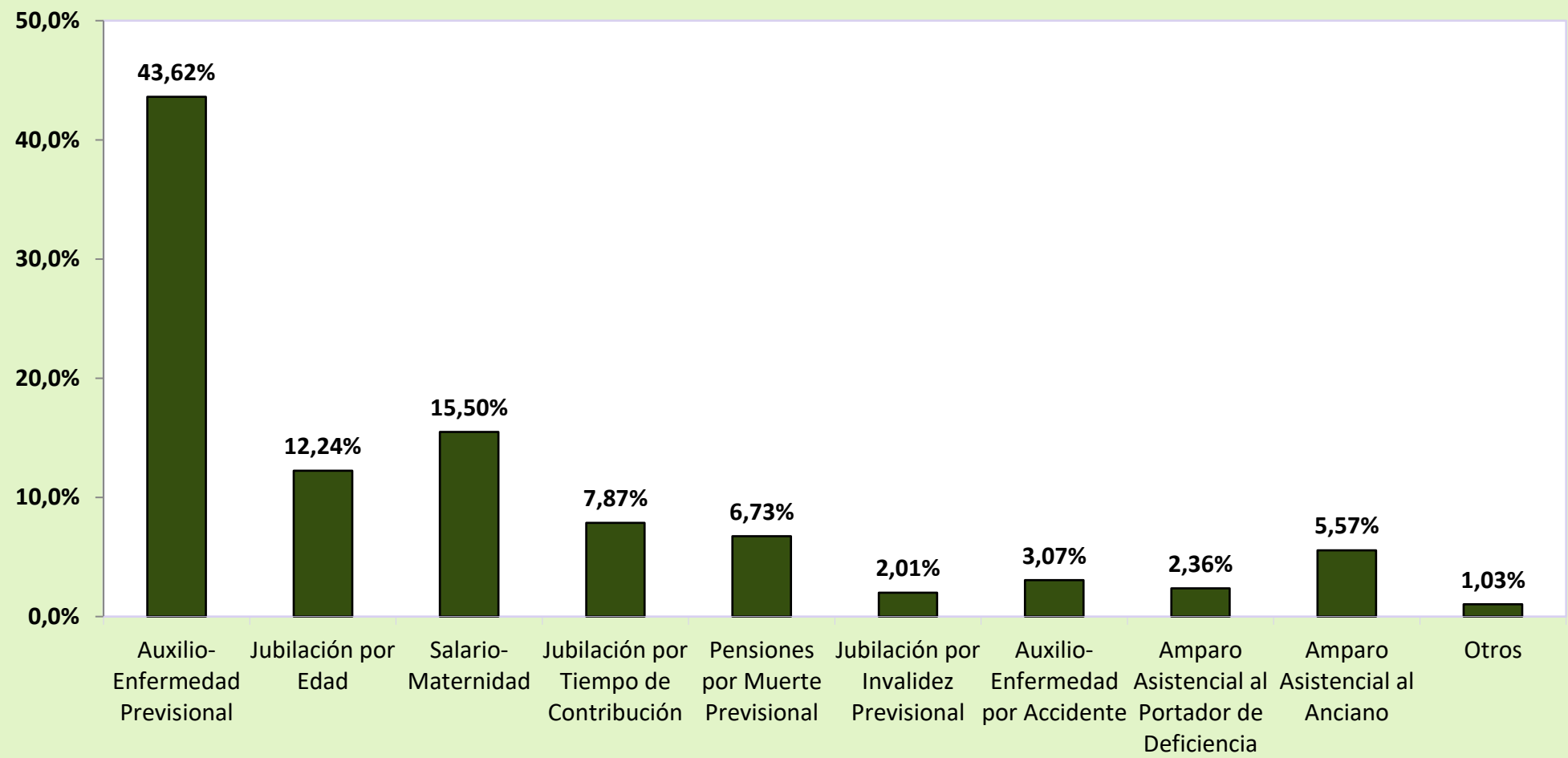

DISTRIBUCIÓN DEL VALOR DE BENEFICIOS CONCEDIDOS POR GRUPOS DE ESPECIES, SEGÚN LOS MAYORES VALORES (%)

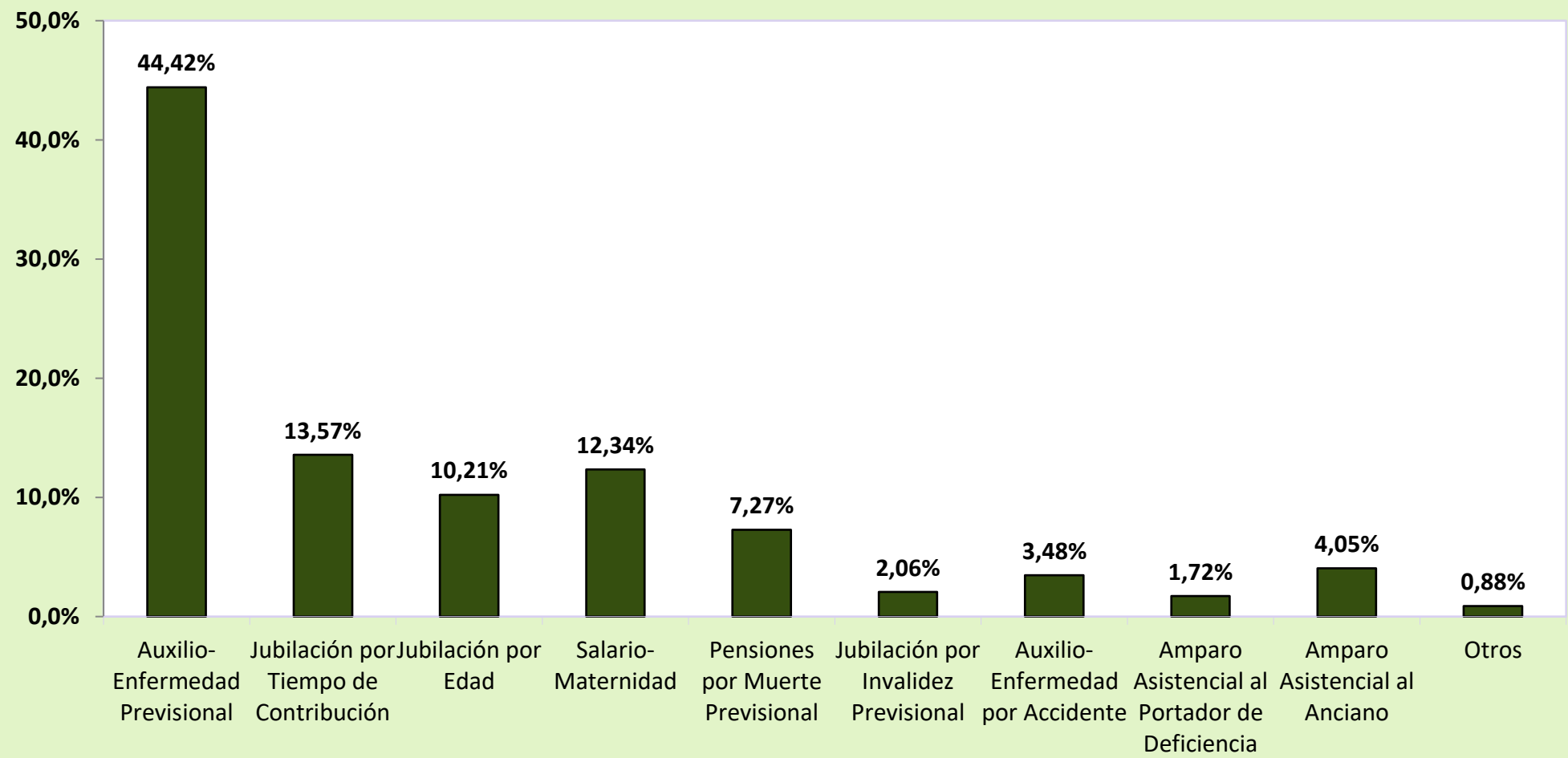

**DISTRIBUCIÓN DE LA CANTIDAD DE BENEFICIOS,
CONCEDIDOS SEGÚN LA CLIENTELA**

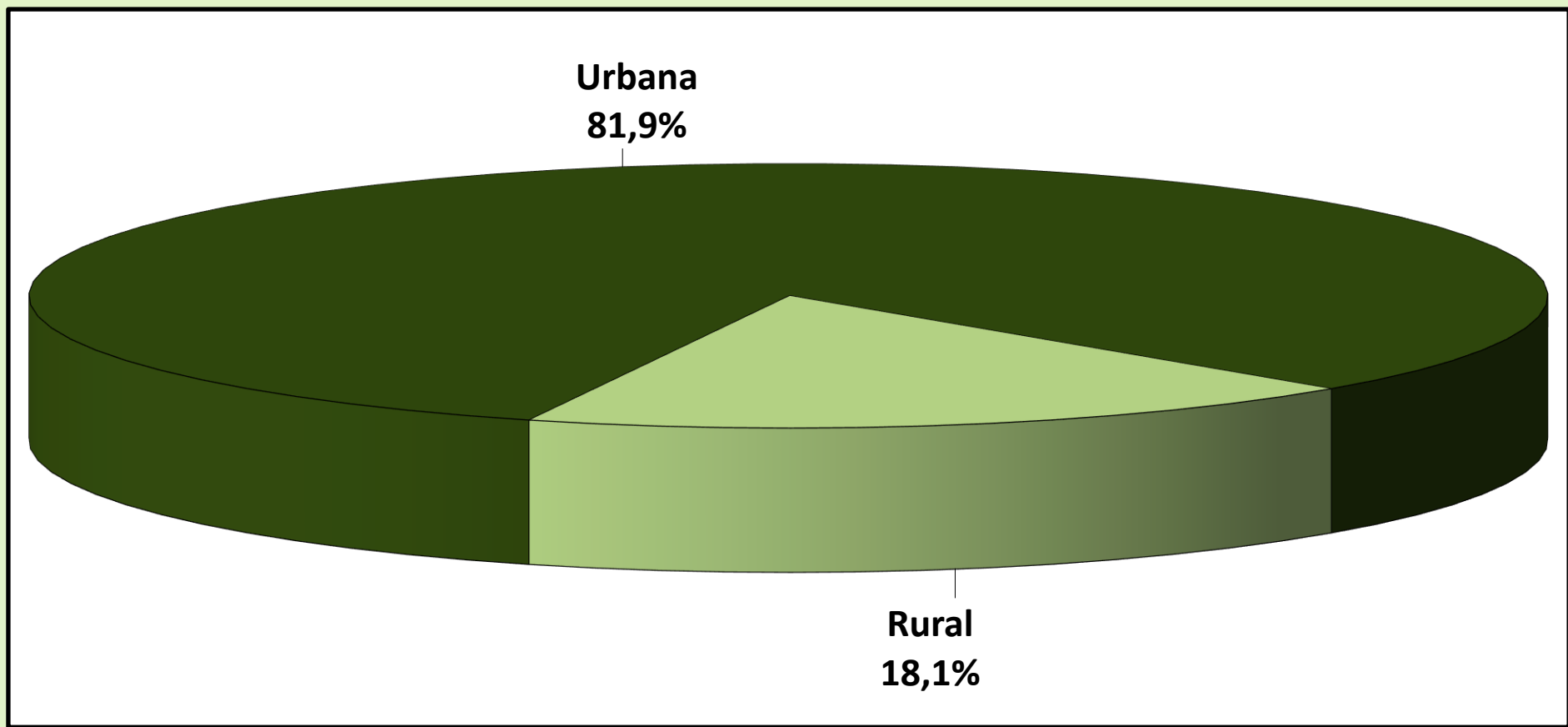

**DISTRIBUCIÓN DEL VALOR DE BENEFICIOS CONCEDIDOS,
SEGÚN LA CLIENTELA**

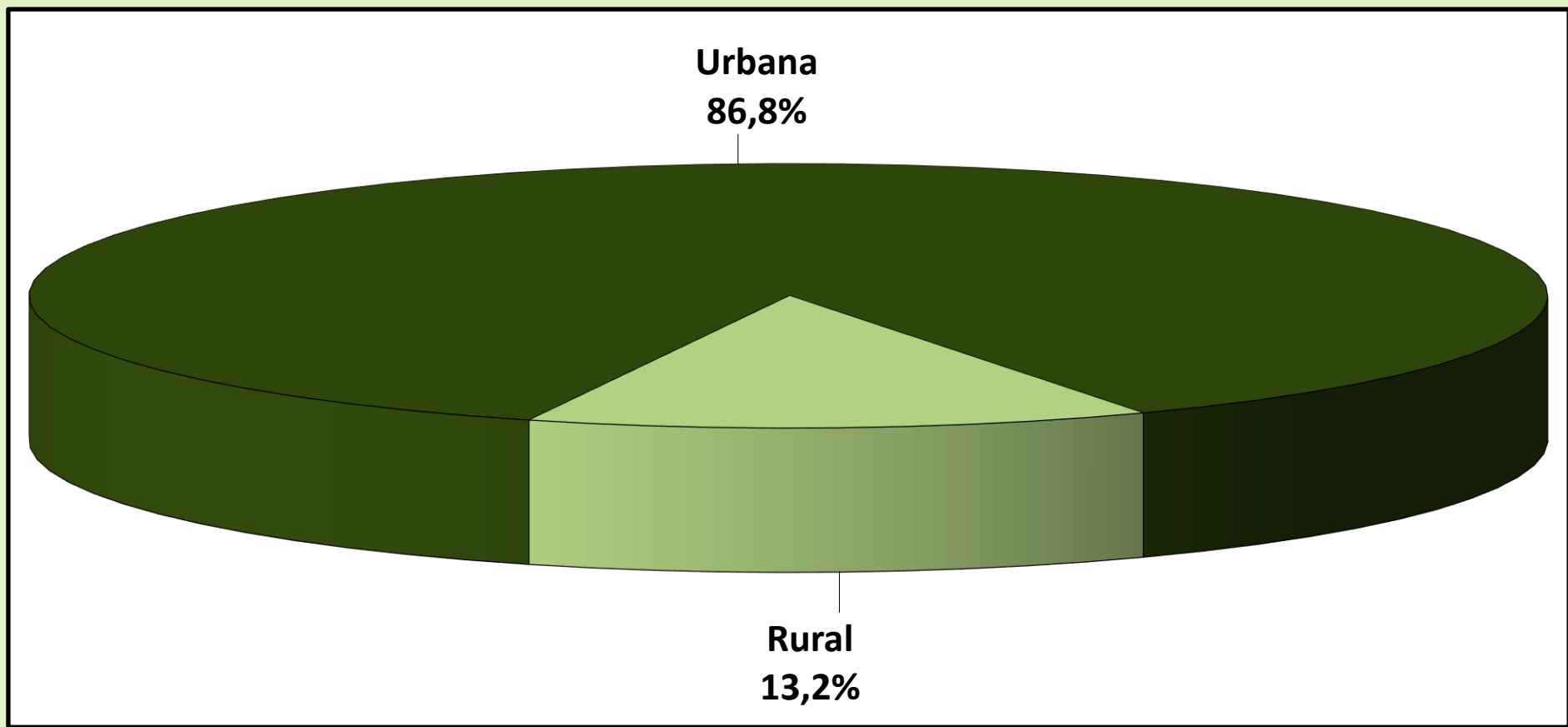

05

CANTIDAD DE JUBILACIONES CONCEDIDAS POR RANGOS DE EDAD SEGÚN CLIENTELA, SEXO Y GRUPOS DE ESPECIES

URBANA

| Rangos de Edad | HOMBRES | | | | MUJERES | | | |
|----------------|----------------|------------------------|--------------|---------------|----------------|------------------------|--------------|---------------|
| | Jubilación por | | | Total | Jubilación por | | | Total |
| | Edad | Tiempo de Contribución | Invalidez | | Edad | Tiempo de Contribución | Invalidez | |
| Hasta 45 | – | 544 | 876 | 1.420 | – | 466 | 537 | 1.003 |
| 46 a 50 | – | 2.640 | 528 | 3.168 | – | 2.786 | 374 | 3.160 |
| 51 a 55 | – | 7.139 | 785 | 7.924 | 22 | 5.032 | 623 | 5.677 |
| 56 a 60 | 35 | 6.938 | 930 | 7.903 | 7.315 | 2.498 | 718 | 10.531 |
| 61 a 65 | 5.499 | 2.240 | 639 | 8.378 | 3.794 | 176 | 427 | 4.397 |
| 66 a 70 | 1.421 | 97 | 108 | 1.626 | 1.050 | 30 | 207 | 1.287 |
| 71 o más | 317 | 12 | 23 | 352 | 294 | 7 | 84 | 385 |
| Total | 7.272 | 19.610 | 3.889 | 30.771 | 12.475 | 10.995 | 2.970 | 26.440 |

RURAL

| Rangos de Edad | HOMBRES | | | | MUJERES | | | |
|----------------|----------------|------------------------|------------|---------------|----------------|------------------------|------------|---------------|
| | Jubilación por | | | Total | Jubilación por | | | Total |
| | Edad | Tiempo de Contribución | Invalidez | | Edad | Tiempo de Contribución | Invalidez | |
| Hasta 45 | 1 | 1 | 185 | 187 | 4 | – | 168 | 172 |
| 46 a 50 | – | 17 | 125 | 142 | 1 | 4 | 118 | 123 |
| 51 a 55 | 10 | 35 | 185 | 230 | 12.257 | 2 | 134 | 12.393 |
| 56 a 60 | 10.202 | 35 | 232 | 10.469 | 2.506 | 1 | 38 | 2.545 |
| 61 a 65 | 1.843 | 8 | 41 | 1.892 | 663 | – | 25 | 688 |
| 66 a 70 | 188 | – | 7 | 195 | 140 | – | 6 | 146 |
| 71 o más | 65 | – | 2 | 67 | 132 | – | 1 | 133 |
| Total | 12.309 | 96 | 777 | 13.182 | 15.703 | 7 | 490 | 16.200 |

TOTAL

| Rangos de Edad | HOMBRES | | | | MUJERES | | | |
|----------------|----------------|------------------------|--------------|---------------|----------------|------------------------|--------------|---------------|
| | Jubilación por | | | Total | Jubilación por | | | Total |
| | Edad | Tiempo de Contribución | Invalidez | | Edad | Tiempo de Contribución | Invalidez | |
| Hasta 45 | 1 | 545 | 1.061 | 1.607 | 4 | 466 | 705 | 1.175 |
| 46 a 50 | – | 2.657 | 653 | 3.310 | 1 | 2.790 | 492 | 3.283 |
| 51 a 55 | 10 | 7.174 | 970 | 8.154 | 12.279 | 5.034 | 757 | 18.070 |
| 56 a 60 | 10.237 | 6.973 | 1.162 | 18.372 | 9.821 | 2.499 | 756 | 13.076 |
| 61 a 65 | 7.342 | 2.248 | 680 | 10.270 | 4.457 | 176 | 452 | 5.085 |
| 66 a 70 | 1.609 | 97 | 115 | 1.821 | 1.190 | 30 | 213 | 1.433 |
| 71 o más | 382 | 12 | 25 | 419 | 426 | 7 | 85 | 518 |
| Total | 19.581 | 19.706 | 4.666 | 43.953 | 28.178 | 11.002 | 3.460 | 42.640 |

Fuentes: INSS / SUB y SINTESE

Obs.: Las jubilaciones concedidas en edad inferior al mínimo legal y jubilaciones por tiempo de contribución precocial ocurren por procesos judiciales o concesión en los términos de la Ley Compenar n° 142/2013

05

VALOR MEDIO DE JUBILACIONES CONCEDIDAS POR RANGOS DE EDAD SEGÚN CLIENTELA, SEXO Y GRUPOS DE ESPECIES

URBANA

| Rangos de Edad | HOMBRES | | | | MUJERES | | | |
|----------------|-----------------|------------------------|-----------------|-----------------|-----------------|------------------------|-----------------|-----------------|
| | Jubilación por | | | Total | Jubilación por | | | Total |
| | Edad | Tiempo de Contribución | Invalidez | | Edad | Tiempo de Contribución | Invalidez | |
| Hasta 45 | – | 2.727,15 | 1.675,45 | 2.078,36 | – | 1.435,61 | 1.408,64 | 1.421,17 |
| 46 a 50 | – | 2.521,66 | 1.791,42 | 2.399,95 | – | 1.872,36 | 1.345,22 | 1.809,97 |
| 51 a 55 | – | 2.545,27 | 1.843,83 | 2.475,78 | 1.362,35 | 2.308,05 | 1.313,83 | 2.195,28 |
| 56 a 60 | 1.646,74 | 2.715,72 | 1.829,42 | 2.606,68 | 1.320,22 | 2.348,67 | 1.268,99 | 1.560,68 |
| 61 a 65 | 1.570,64 | 2.760,15 | 1.766,30 | 1.903,60 | 1.296,09 | 3.057,76 | 1.168,82 | 1.354,24 |
| 66 a 70 | 1.570,73 | 3.930,29 | 1.597,99 | 1.713,30 | 1.283,44 | 3.551,95 | 1.176,02 | 1.319,04 |
| 71 o más | 1.743,81 | 4.792,19 | 1.964,78 | 1.862,17 | 1.338,74 | 3.209,94 | 1.130,13 | 1.327,24 |
| Total | 1.578,57 | 2.640,21 | 1.776,49 | 2.280,16 | 1.310,30 | 2.185,87 | 1.288,44 | 1.671,95 |

RURAL

| Rangos de Edad | HOMBRES | | | | MUJERES | | | |
|----------------|-----------------|------------------------|-----------------|-----------------|-----------------|------------------------|-----------------|-----------------|
| | Jubilación por | | | Total | Jubilación por | | | Total |
| | Edad | Tiempo de Contribución | Invalidez | | Edad | Tiempo de Contribución | Invalidez | |
| Hasta 45 | 1.045,00 | 1.045,00 | 1.054,44 | 1.054,34 | 914,38 | – | 1.045,01 | 1.041,97 |
| 46 a 50 | – | 1.270,66 | 1.067,17 | 1.091,53 | 1.045,00 | 1.824,31 | 1.045,00 | 1.070,34 |
| 51 a 55 | 1.045,00 | 1.587,17 | 1.050,84 | 1.132,20 | 1.045,22 | 1.045,00 | 1.045,00 | 1.045,22 |
| 56 a 60 | 1.050,24 | 1.594,49 | 1.051,41 | 1.052,09 | 1.046,83 | 1.045,00 | 1.045,00 | 1.046,81 |
| 61 a 65 | 1.065,63 | 2.278,75 | 1.046,89 | 1.070,36 | 1.045,27 | – | 1.046,00 | 1.045,30 |
| 66 a 70 | 1.058,74 | – | 1.045,00 | 1.058,24 | 1.045,00 | – | 1.045,00 | 1.045,00 |
| 71 o más | 1.082,07 | – | 1.045,00 | 1.080,97 | 1.045,00 | – | 1.045,00 | 1.045,00 |
| Total | 1.052,84 | 1.585,77 | 1.054,22 | 1.056,80 | 1.045,45 | 1.490,32 | 1.045,05 | 1.045,63 |

TOTAL

| Rangos de Edad | HOMBRES | | | | MUJERES | | | |
|----------------|-----------------|------------------------|-----------------|-----------------|-----------------|------------------------|-----------------|-----------------|
| | Jubilación por | | | Total | Jubilación por | | | Total |
| | Edad | Tiempo de Contribución | Invalidez | | Edad | Tiempo de Contribución | Invalidez | |
| Hasta 45 | 1.045,00 | 2.724,07 | 1.567,17 | 1.959,19 | 914,38 | 1.435,61 | 1.321,99 | 1.365,66 |
| 46 a 50 | – | 2.513,66 | 1.652,78 | 2.343,82 | 1.045,00 | 1.872,29 | 1.273,21 | 1.782,26 |
| 51 a 55 | 1.045,00 | 2.540,59 | 1.692,59 | 2.437,88 | 1.045,79 | 2.307,55 | 1.266,24 | 1.406,53 |
| 56 a 60 | 1.052,28 | 2.710,09 | 1.674,09 | 1.720,82 | 1.250,46 | 2.348,15 | 1.257,73 | 1.460,67 |
| 61 a 65 | 1.443,87 | 2.758,43 | 1.722,92 | 1.750,09 | 1.258,78 | 3.057,76 | 1.162,03 | 1.312,44 |
| 66 a 70 | 1.510,91 | 3.930,29 | 1.564,33 | 1.643,16 | 1.255,39 | 3.551,95 | 1.172,33 | 1.291,12 |
| 71 o más | 1.631,21 | 4.792,19 | 1.891,20 | 1.737,26 | 1.247,72 | 3.209,94 | 1.129,13 | 1.254,78 |
| Total | 1.248,09 | 2.635,07 | 1.656,21 | 1.913,26 | 1.162,70 | 2.185,43 | 1.253,97 | 1.433,99 |

Fuentes: INSS / SUB y SINTESE

Obs.: Las jubilaciones concedidas en edad inferior al mínimo legal y jubilaciones por tiempo de contribución precocial ocurren por procesos judiciales o concesión en los términos de la Ley Compenar n° 142/2013

06

BENEFICIOS CONCEDIDOS POR GRANDES GRUPOS SEGÚN LOS RANGOS DE VALORES

| RANGOS DE VALORES (EN BENEFICIO MÍNIMO) | CANTIDAD | | | | | | VALOR (R\$) | | | | | |
|--|----------------|------------------|-------------|---------------------|--------------------------|------------|--------------------|------------------|-------------|---------------------|--------------------------|----------------|
| | Total | % sobre el total | % Acumulado | Beneficios del RGPS | Beneficios Asistenciales | BLE | Total | % sobre el total | % Acumulado | Beneficios del RGPS | Beneficios Asistenciales | BLE |
| TOTAL | 390.220 | 100,00 | – | 358.999 | 30.949 | 272 | 560.043.042 | 100,00 | – | 527.405.723 | 32.341.818 | 295.502 |
| < 1 | 1.705 | 0,44 | 0,44 | 1.703 | 1 | 1 | 1.221.384 | 0,22 | 0,22 | 1.219.433 | 998 | 953 |
| = 1 | 219.604 | 56,28 | 56,71 | 188.400 | 30.944 | 260 | 229.486.180 | 40,98 | 41,19 | 196.878.000 | 32.336.480 | 271.700 |
| 1 - 2 | 119.700 | 30,68 | 87,39 | 119.685 | 4 | 11 | 168.935.352 | 30,16 | 71,36 | 168.908.163 | 4.340 | 22.849 |
| 2 - 3 | 27.384 | 7,02 | 94,41 | 27.384 | – | – | 69.189.884 | 12,35 | 83,71 | 69.189.884 | – | – |
| 3 - 4 | 12.697 | 3,25 | 97,66 | 12.697 | – | – | 45.743.968 | 8,17 | 91,88 | 45.743.968 | – | – |
| 4 - 5 | 6.235 | 1,60 | 99,26 | 6.235 | – | – | 28.854.770 | 5,15 | 97,03 | 28.854.770 | – | – |
| 5 - 6 | 2.807 | 0,72 | 99,98 | 2.807 | – | – | 15.915.889 | 2,84 | 99,88 | 15.915.889 | – | – |
| 6 - 7 | 61 | 0,02 | 99,99 | 61 | – | – | 405.833 | 0,07 | 99,95 | 405.833 | – | – |
| 7 - 8 | 16 | 0,00 | 100,00 | 16 | – | – | 124.053 | 0,02 | 99,97 | 124.053 | – | – |
| 8 - 9 | 4 | 0,00 | 100,00 | 4 | – | – | 34.048 | 0,01 | 99,98 | 34.048 | – | – |
| 9 - 10 | 1 | 0,00 | 100,00 | 1 | – | – | 10.060 | 0,00 | 99,98 | 10.060 | – | – |
| 10 - 20 | 3 | 0,00 | 100,00 | 3 | – | – | 37.902 | 0,01 | 99,99 | 37.902 | – | – |
| 20 - 30 | 2 | 0,00 | 100,00 | 2 | – | – | 44.426 | 0,01 | 99,99 | 44.426 | – | – |
| 30 - 40 | 1 | 0,00 | 100,00 | 1 | – | – | 39.293 | 0,01 | 100,00 | 39.293 | – | – |
| 40 - 50 | – | – | 100,00 | – | – | – | – | – | 100,00 | – | – | – |
| 50 - 60 | – | – | 100,00 | – | – | – | – | – | 100,00 | – | – | – |
| 60 - 70 | – | – | 100,00 | – | – | – | – | – | 100,00 | – | – | – |
| 70 - 80 | – | – | 100,00 | – | – | – | – | – | 100,00 | – | – | – |
| 80 - 90 | – | – | 100,00 | – | – | – | – | – | 100,00 | – | – | – |
| 90 - 100 | – | – | 100,00 | – | – | – | – | – | 100,00 | – | – | – |
| > 100 | – | – | 100,00 | – | – | – | – | – | 100,00 | – | – | – |

Fuentes: INSS / SUB y SINTESE

07

BENEFICIOS CONCEDIDOS POR CLIENTELA Y GRANDES GRUPOS SEGÚN LOS RANGOS DE VALORES

| RANGOS DE VALORES (EN BENEFICIO MÍNIMO) | CLIENTELA URBANA | | | | | | | | CLIENTELA RURAL | | | | | |
|--|------------------|---------------------|--------------------------|------------|--------------------|---------------------|--------------------------|----------------|-----------------|---------------------|--------------------------|-------------------|---------------------|--------------------------|
| | Cantidad | | | | Valor (R\$) | | | | Cantidad | | | Valor (R\$) | | |
| | Total | Beneficios del RGPS | Beneficios Asistenciales | BLE | Total | Beneficios del RGPS | Beneficios Asistenciales | BLE | Total | Beneficios del RGPS | Beneficios Asistenciales | Total | Beneficios del RGPS | Beneficios Asistenciales |
| TOTAL | 319.415 | 288.194 | 30.949 | 272 | 485.898.104 | 453.260.784 | 32.341.818 | 295.502 | 70.805 | 70.805 | - | 74.144.938 | 74.144.938 | - |
| < 1 | 1.561 | 1.559 | 1 | 1 | 1.143.503 | 1.141.552 | 998 | 953 | 144 | 144 | - | 77.882 | 77.882 | - |
| = 1 | 149.331 | 118.127 | 30.944 | 260 | 156.050.895 | 123.442.715 | 32.336.480 | 271.700 | 70.273 | 70.273 | - | 73.435.285 | 73.435.285 | - |
| 1 - 2 | 119.370 | 119.355 | 4 | 11 | 168.476.634 | 168.449.445 | 4.340 | 22.849 | 330 | 330 | - | 458.718 | 458.718 | - |
| 2 - 3 | 27.344 | 27.344 | - | - | 69.090.272 | 69.090.272 | - | - | 40 | 40 | - | 99.612 | 99.612 | - |
| 3 - 4 | 12.685 | 12.685 | - | - | 45.701.241 | 45.701.241 | - | - | 12 | 12 | - | 42.727 | 42.727 | - |
| 4 - 5 | 6.232 | 6.232 | - | - | 28.841.130 | 28.841.130 | - | - | 3 | 3 | - | 13.640 | 13.640 | - |
| 5 - 6 | 2.804 | 2.804 | - | - | 15.898.815 | 15.898.815 | - | - | 3 | 3 | - | 17.074 | 17.074 | - |
| 6 - 7 | 61 | 61 | - | - | 405.833 | 405.833 | - | - | - | - | - | - | - | - |
| 7 - 8 | 16 | 16 | - | - | 124.053 | 124.053 | - | - | - | - | - | - | - | - |
| 8 - 9 | 4 | 4 | - | - | 34.048 | 34.048 | - | - | - | - | - | - | - | - |
| 9 - 10 | 1 | 1 | - | - | 10.060 | 10.060 | - | - | - | - | - | - | - | - |
| 10 - 20 | 3 | 3 | - | - | 37.902 | 37.902 | - | - | - | - | - | - | - | - |
| 20 - 30 | 2 | 2 | - | - | 44.426 | 44.426 | - | - | - | - | - | - | - | - |
| 30 - 40 | 1 | 1 | - | - | 39.293 | 39.293 | - | - | - | - | - | - | - | - |
| 40 - 50 | - | - | - | - | - | - | - | - | - | - | - | - | - | - |
| 50 - 60 | - | - | - | - | - | - | - | - | - | - | - | - | - | - |
| 60 - 70 | - | - | - | - | - | - | - | - | - | - | - | - | - | - |
| 70 - 80 | - | - | - | - | - | - | - | - | - | - | - | - | - | - |
| 80 - 90 | - | - | - | - | - | - | - | - | - | - | - | - | - | - |
| 90 - 100 | - | - | - | - | - | - | - | - | - | - | - | - | - | - |
| > 100 | - | - | - | - | - | - | - | - | - | - | - | - | - | - |

Fuentes: INSS / SUB y SINTESE

CANTIDAD DE BENEFICIOS CONCEDIDOS, SEGÚN LOS RANGOS DE VALORES – (EN %)

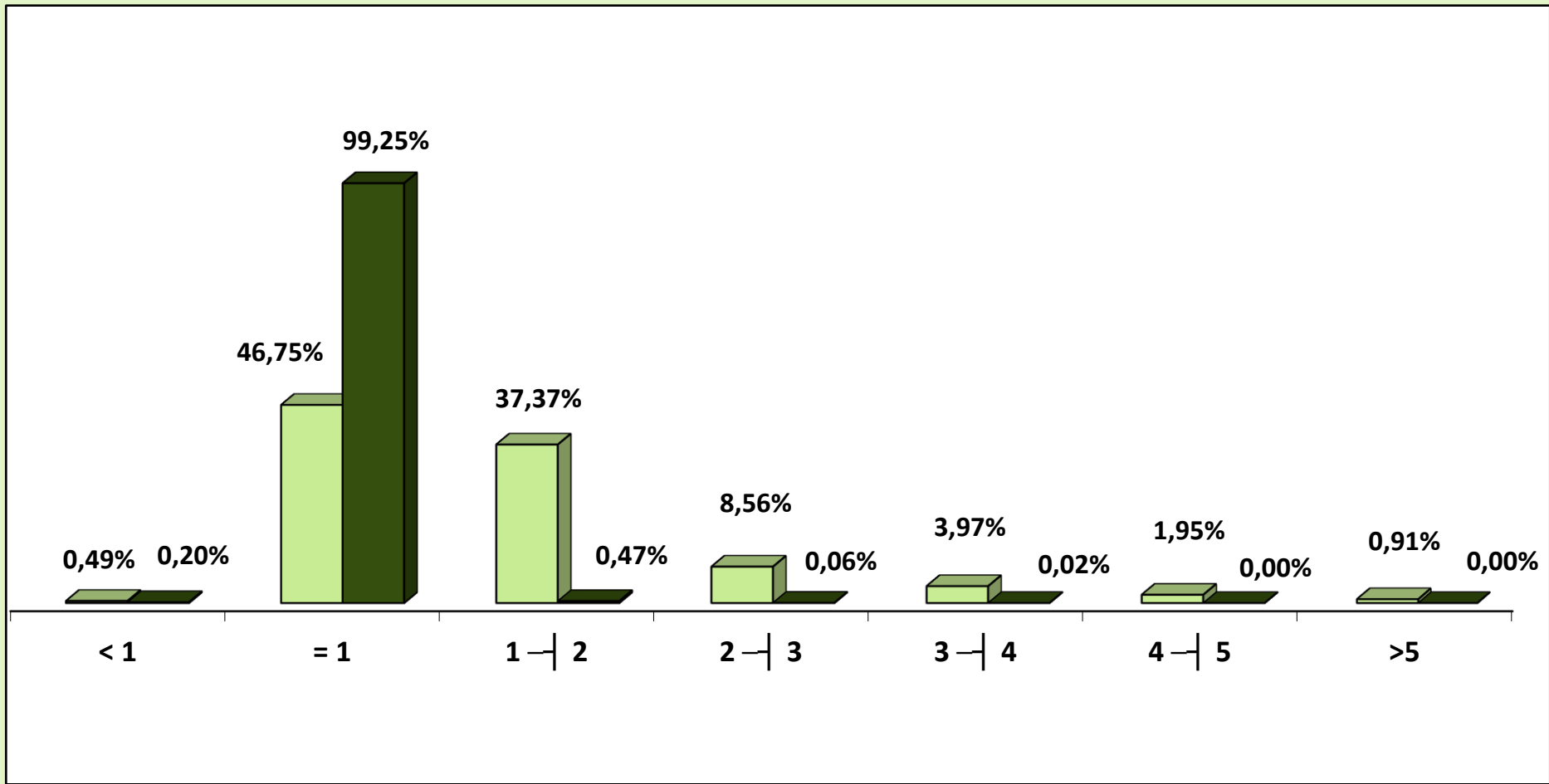

■ Urbano ■ Rural

CANTIDAD DE BENEFICIOS CONCEDIDOS, SEGÚN LOS RANGOS DE VALORES (EN %)

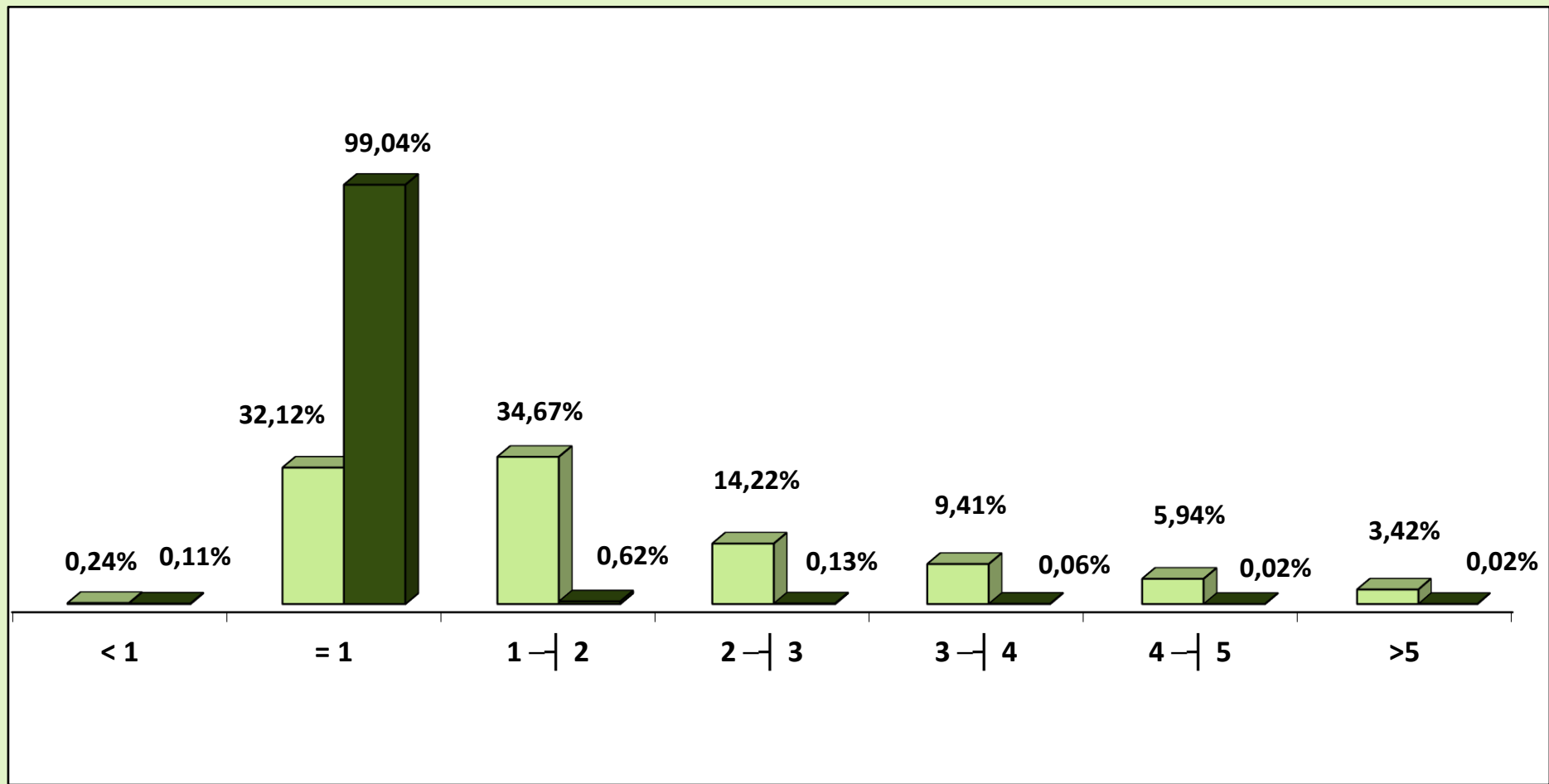

■ Urbano ■ Rural

08 CANTIDAD DE BENEFICIOS CONCEDIDOS POR RANGOS DE VALORES SEGÚN LAS UNIDADES DE LA FEDERACIÓN

| GRANDE REGIONES Y UNIDADES DE LA FEDERACIÓN | CANTIDAD | | | | | | VALOR (R\$) | | | | | |
|---|---|--------------|----------------|----------------|--------------|----------|---|------------------|--------------------|--------------------|-------------------|----------------|
| | Rangos de Valores (En Beneficio Mínimo) | | | | | | Rangos de Valores (En Beneficio Mínimo) | | | | | |
| | Total | < 1 | = 1 | 1 a 5 | 5 a 10 | > 10 | Total | < 1 | = 1 | 1 a 5 | 5 a 10 | > 10 |
| BRASIL | 358.999 | 1.703 | 188.400 | 166.001 | 2.889 | 6 | 527.405.723 | 1.219.433 | 196.878.000 | 312.696.785 | 16.489.883 | 121.621 |
| NORTE | 16.421 | 54 | 9.925 | 6.317 | 125 | - | 23.166.235 | 35.584 | 10.371.625 | 12.045.676 | 713.349 | - |
| Rondônia | 2.040 | 9 | 1.185 | 837 | 9 | - | 2.722.310 | 6.152 | 1.238.325 | 1.427.711 | 50.121 | - |
| Acre | 1.521 | 10 | 1.015 | 491 | 5 | - | 2.031.766 | 6.000 | 1.060.675 | 936.511 | 28.580 | - |
| Amazonas | 3.070 | 16 | 1.729 | 1.304 | 21 | - | 4.477.053 | 11.060 | 1.806.805 | 2.537.815 | 121.373 | - |
| Roraima | 452 | - | 251 | 195 | 6 | - | 665.152 | - | 262.295 | 368.015 | 34.842 | - |
| Pará | 6.714 | 15 | 4.194 | 2.449 | 56 | - | 9.449.711 | 9.984 | 4.382.730 | 4.738.530 | 318.468 | - |
| Amapá | 394 | - | 233 | 157 | 4 | - | 582.994 | - | 243.485 | 316.064 | 23.445 | - |
| Tocantins | 2.230 | 4 | 1.318 | 884 | 24 | - | 3.237.249 | 2.388 | 1.377.310 | 1.721.030 | 136.521 | - |
| NORDESTE | 78.196 | 321 | 54.685 | 22.688 | 502 | - | 103.250.482 | 210.446 | 57.145.825 | 43.037.397 | 2.856.814 | - |
| Maranhão | 7.856 | 17 | 5.667 | 2.116 | 56 | - | 10.424.360 | 11.220 | 5.922.015 | 4.167.010 | 324.115 | - |
| Piauí | 6.332 | 28 | 4.612 | 1.656 | 36 | - | 8.103.796 | 18.409 | 4.819.540 | 3.060.249 | 205.598 | - |
| Ceará | 11.908 | 57 | 8.229 | 3.544 | 78 | - | 15.688.756 | 35.995 | 8.599.305 | 6.613.227 | 440.229 | - |
| Rio Grande do Norte | 5.220 | 23 | 3.402 | 1.762 | 33 | - | 7.072.360 | 14.280 | 3.555.090 | 3.313.121 | 189.869 | - |
| Paraíba | 6.347 | 38 | 4.562 | 1.711 | 36 | - | 8.221.250 | 26.212 | 4.767.290 | 3.224.419 | 203.329 | - |
| Pernambuco | 11.136 | 70 | 7.419 | 3.567 | 80 | - | 14.839.130 | 47.583 | 7.752.855 | 6.587.607 | 451.084 | - |
| Alagoas | 4.329 | 15 | 3.117 | 1.169 | 28 | - | 5.743.188 | 9.549 | 3.257.265 | 2.314.887 | 161.487 | - |
| Sergipe | 2.991 | 15 | 2.004 | 946 | 26 | - | 3.998.517 | 9.458 | 2.094.180 | 1.747.083 | 147.795 | - |
| Bahia | 22.077 | 58 | 15.673 | 6.217 | 129 | - | 29.159.126 | 37.740 | 16.378.285 | 12.009.793 | 733.308 | - |
| SUDESTE | 136.101 | 839 | 55.220 | 78.822 | 1.217 | 3 | 217.339.637 | 636.086 | 57.704.900 | 151.983.863 | 6.940.504 | 74.284 |
| Minas Gerais | 37.031 | 95 | 21.336 | 15.388 | 211 | 1 | 51.469.626 | 62.798 | 22.296.120 | 27.889.374 | 1.200.392 | 20.942 |
| Espírito Santo | 5.736 | 17 | 3.076 | 2.585 | 58 | - | 8.257.751 | 11.901 | 3.214.420 | 4.702.258 | 329.171 | - |
| Rio de Janeiro | 19.299 | 24 | 7.743 | 11.366 | 165 | 1 | 30.530.641 | 17.153 | 8.091.435 | 21.451.994 | 930.766 | 39.293 |
| São Paulo | 74.035 | 703 | 23.065 | 49.483 | 783 | 1 | 127.081.620 | 544.234 | 24.102.925 | 97.940.236 | 4.480.175 | 14.049 |
| SUL | 65.144 | 401 | 29.476 | 34.784 | 482 | 1 | 96.114.656 | 274.687 | 30.802.420 | 62.256.818 | 2.757.247 | 23.484 |
| Paraná | 20.597 | 87 | 9.391 | 10.939 | 180 | - | 30.379.108 | 61.549 | 9.813.595 | 19.477.617 | 1.026.347 | - |
| Santa Catarina | 20.009 | 110 | 8.684 | 11.093 | 121 | 1 | 29.341.011 | 73.304 | 9.074.780 | 19.480.845 | 688.597 | 23.484 |
| Rio Grande do Sul | 24.538 | 204 | 11.401 | 12.752 | 181 | - | 36.394.537 | 139.833 | 11.914.045 | 23.298.356 | 1.042.302 | - |
| CENTRO-OESTE | 63.137 | 88 | 39.094 | 23.390 | 563 | 2 | 87.534.713 | 62.630 | 40.853.230 | 43.373.032 | 3.221.968 | 23.853 |
| Mato Grosso do Sul | 5.406 | 35 | 2.546 | 2.791 | 34 | - | 7.782.382 | 25.736 | 2.660.570 | 4.898.774 | 197.301 | - |
| Mato Grosso | 5.076 | 17 | 2.400 | 2.625 | 34 | - | 7.415.044 | 11.996 | 2.508.000 | 4.702.377 | 192.671 | - |
| Goiás | 8.958 | 19 | 4.539 | 4.337 | 63 | - | 12.933.043 | 12.930 | 4.743.255 | 7.820.551 | 356.307 | - |
| Distrito Federal | 43.697 | 17 | 29.609 | 13.637 | 432 | 2 | 59.404.245 | 11.968 | 30.941.405 | 25.951.329 | 2.475.689 | 23.853 |

Fuentes: INSS / SUB y SINTESE

09

BENEFICIOS CONCEDIDOS SEGÚN LAS UNIDADES DE LA FEDERACIÓN

| GRANDE REGIONES Y UNIDADES DE LA FEDERACIÓN | CANTIDAD | | | | | VALOR (EN R\$) | | | | | | VALOR MEDIANO (R\$) | | | TIEMPO MEDIANO DE CONCESIÓN (EN DÍAS) | |
|---|----------------|---------------|--|----------------|---------------|---------------------|--------------------|---------------|--|--------------------|-------------------|---------------------|-----------------|-----------------|---------------------------------------|-------|
| | Total | % del total | Variación en Relación al mes anterior (en %) | Clientela | | % Rural sobre total | Total | % del total | Variación en Relación al mes anterior (en %) | Clientela | | % Rural sobre total | Total | Clientela | | |
| | | | | Urbana | Rural | | | | | Urbana | Rural | | | Urbana | | Rural |
| BRASIL | 358.999 | 100,00 | 8,66 | 288.194 | 70.805 | 19,7 | 527.405.723 | 100,00 | 5,00 | 453.260.784 | 74.144.938 | 14,1 | 1.469,10 | 1.572,76 | 1.047,17 | 72 |
| NORTE | 16.421 | 4,57 | 5,88 | 10.182 | 6.239 | 38,0 | 23.166.235 | 4,39 | 3,98 | 16.639.865 | 6.526.370 | 28,2 | 1.410,77 | 1.634,24 | 1.046,06 | ... |
| Rondônia | 2.040 | 0,57 | 6,86 | 1.364 | 676 | 33,1 | 2.722.310 | 0,52 | 6,84 | 2.015.035 | 707.275 | 26,0 | 1.334,47 | 1.477,30 | 1.046,26 | 77 |
| Acre | 1.521 | 0,42 | 7,19 | 885 | 636 | 41,8 | 2.031.766 | 0,39 | 10,05 | 1.366.990 | 664.776 | 32,7 | 1.335,81 | 1.544,62 | 1.045,24 | 98 |
| Amazonas | 3.070 | 0,86 | 7,01 | 1.887 | 1.183 | 38,5 | 4.477.053 | 0,85 | 1,91 | 3.241.214 | 1.235.839 | 27,6 | 1.458,32 | 1.717,65 | 1.044,67 | 70 |
| Roraima | 452 | 0,13 | 10,78 | 358 | 94 | 20,8 | 665.152 | 0,13 | 4,45 | 566.481 | 98.671 | 14,8 | 1.471,58 | 1.582,35 | 1.049,69 | 74 |
| Pará | 6.714 | 1,87 | 3,37 | 3.922 | 2.792 | 41,6 | 9.449.711 | 1,79 | 1,38 | 6.529.136 | 2.920.575 | 30,9 | 1.407,46 | 1.664,75 | 1.046,05 | 87 |
| Amapá | 394 | 0,11 | 7,07 | 224 | 170 | 43,1 | 582.994 | 0,11 | 9,42 | 405.193 | 177.800 | 30,5 | 1.479,68 | 1.808,90 | 1.045,89 | 102 |
| Tocantins | 2.230 | 0,62 | 9,26 | 1.542 | 688 | 30,9 | 3.237.249 | 0,61 | 7,87 | 2.515.815 | 721.434 | 22,3 | 1.451,68 | 1.631,53 | 1.048,60 | 91 |
| NORDESTE | 78.196 | 21,78 | 13,44 | 44.051 | 34.145 | 43,7 | 103.250.482 | 19,58 | 11,15 | 67.550.639 | 35.699.842 | 34,6 | 1.320,41 | 1.533,46 | 1.045,54 | ... |
| Maranhão | 7.856 | 2,19 | 8,33 | 3.512 | 4.344 | 55,3 | 10.424.360 | 1,98 | 7,10 | 5.883.972 | 4.540.388 | 43,6 | 1.326,93 | 1.675,39 | 1.045,21 | 98 |
| Piauí | 6.332 | 1,76 | 5,01 | 3.025 | 3.307 | 52,2 | 8.103.796 | 1,54 | 3,41 | 4.647.604 | 3.456.192 | 42,6 | 1.279,82 | 1.536,40 | 1.045,11 | 98 |
| Ceará | 11.908 | 3,32 | 10,43 | 7.377 | 4.531 | 38,1 | 15.688.756 | 2,97 | 11,63 | 10.955.546 | 4.733.209 | 30,2 | 1.317,50 | 1.485,10 | 1.044,63 | 84 |
| Rio Grande do Norte | 5.220 | 1,45 | 14,12 | 3.681 | 1.539 | 29,5 | 7.072.360 | 1,34 | 15,27 | 5.466.634 | 1.605.726 | 22,7 | 1.354,86 | 1.485,09 | 1.043,36 | 85 |
| Paraíba | 6.347 | 1,77 | 16,57 | 3.660 | 2.687 | 42,3 | 8.221.250 | 1,56 | 14,33 | 5.414.003 | 2.807.247 | 34,1 | 1.295,30 | 1.479,24 | 1.044,75 | 80 |
| Pernambuco | 11.136 | 3,10 | 17,70 | 6.900 | 4.236 | 38,0 | 14.839.130 | 2,81 | 11,74 | 10.414.535 | 4.424.595 | 29,8 | 1.332,54 | 1.509,35 | 1.044,52 | 90 |
| Alagoas | 4.329 | 1,21 | 1,91 | 2.440 | 1.889 | 43,6 | 5.743.188 | 1,09 | 0,28 | 3.759.753 | 1.983.435 | 34,5 | 1.326,68 | 1.540,88 | 1.049,99 | 101 |
| Sergipe | 2.991 | 0,83 | 8,37 | 1.889 | 1.102 | 36,8 | 3.998.517 | 0,76 | 9,91 | 2.843.138 | 1.155.378 | 28,9 | 1.336,85 | 1.505,10 | 1.048,44 | 90 |
| Bahia | 22.077 | 6,15 | 20,14 | 11.567 | 10.510 | 47,6 | 29.159.126 | 5,53 | 15,26 | 18.165.454 | 10.993.672 | 37,7 | 1.320,79 | 1.570,46 | 1.046,02 | 96 |
| SUDESTE | 136.101 | 37,91 | 10,52 | 122.095 | 14.006 | 10,3 | 217.339.637 | 41,21 | 7,18 | 202.621.201 | 14.718.436 | 6,8 | 1.596,90 | 1.659,54 | 1.050,87 | ... |
| Minas Gerais | 37.031 | 10,32 | 17,69 | 30.282 | 6.749 | 18,2 | 51.469.626 | 9,76 | 13,41 | 44.398.388 | 7.071.238 | 13,7 | 1.389,91 | 1.466,16 | 1.047,75 | 64 |
| Espírito Santo | 5.736 | 1,60 | 6,86 | 4.735 | 1.001 | 17,5 | 8.257.751 | 1,57 | 6,45 | 7.209.555 | 1.048.196 | 12,7 | 1.439,64 | 1.522,61 | 1.047,15 | 60 |
| Rio de Janeiro | 19.299 | 5,38 | 11,12 | 18.153 | 1.146 | 5,9 | 30.530.641 | 5,79 | 7,37 | 29.324.663 | 1.205.978 | 4,0 | 1.581,98 | 1.615,42 | 1.052,34 | 54 |
| São Paulo | 74.035 | 20,62 | 7,38 | 68.925 | 5.110 | 6,9 | 127.081.620 | 24,10 | 4,85 | 121.688.595 | 5.393.024 | 4,2 | 1.716,51 | 1.765,52 | 1.055,39 | 55 |
| SUL | 65.144 | 18,15 | 11,56 | 54.244 | 10.900 | 16,7 | 96.114.656 | 18,22 | 8,89 | 84.723.033 | 11.391.623 | 11,9 | 1.475,42 | 1.561,89 | 1.045,10 | ... |
| Paraná | 20.597 | 5,74 | 16,50 | 17.327 | 3.270 | 15,9 | 30.379.108 | 5,76 | 14,95 | 26.960.813 | 3.418.295 | 11,3 | 1.474,93 | 1.556,00 | 1.045,35 | 69 |
| Santa Catarina | 20.009 | 5,57 | 18,61 | 16.957 | 3.052 | 15,3 | 29.341.011 | 5,56 | 16,04 | 26.152.069 | 3.188.942 | 10,9 | 1.466,39 | 1.542,26 | 1.044,87 | 57 |
| Rio Grande do Sul | 24.538 | 6,84 | 2,90 | 19.960 | 4.578 | 18,7 | 36.394.537 | 6,90 | -0,43 | 31.610.151 | 4.784.386 | 13,1 | 1.483,19 | 1.583,67 | 1.045,08 | 62 |
| CENTRO-OESTE | 63.137 | 17,59 | -1,97 | 57.622 | 5.515 | 8,7 | 87.534.713 | 16,60 | -8,89 | 81.726.046 | 5.808.667 | 6,6 | 1.386,42 | 1.418,31 | 1.053,25 | ... |
| Mato Grosso do Sul | 5.406 | 1,51 | 15,12 | 4.524 | 882 | 16,3 | 7.782.382 | 1,48 | 10,50 | 6.857.277 | 925.105 | 11,9 | 1.439,58 | 1.515,76 | 1.048,87 | 58 |
| Mato Grosso | 5.076 | 1,41 | 20,77 | 3.977 | 1.099 | 21,7 | 7.415.044 | 1,41 | 21,77 | 6.261.986 | 1.153.058 | 15,6 | 1.460,80 | 1.574,55 | 1.049,19 | 70 |
| Goiás | 8.958 | 2,50 | 2,80 | 7.305 | 1.653 | 18,5 | 12.933.043 | 2,45 | 0,95 | 11.199.001 | 1.734.042 | 13,4 | 1.443,74 | 1.533,06 | 1.049,03 | 58 |
| Distrito Federal | 43.697 | 12,17 | -6,61 | 41.816 | 1.881 | 4,3 | 59.404.245 | 11,26 | -15,30 | 57.407.783 | 1.996.462 | 3,4 | 1.359,46 | 1.372,87 | 1.061,38 | 89 |

Fuentes: INSS / SUB y SINTESE

TIEMPO MEDIANO DE CONCESIÓN DE BENEFICIOS POR UNIDADES DE LA FEDERACIÓN (EN DÍAS)

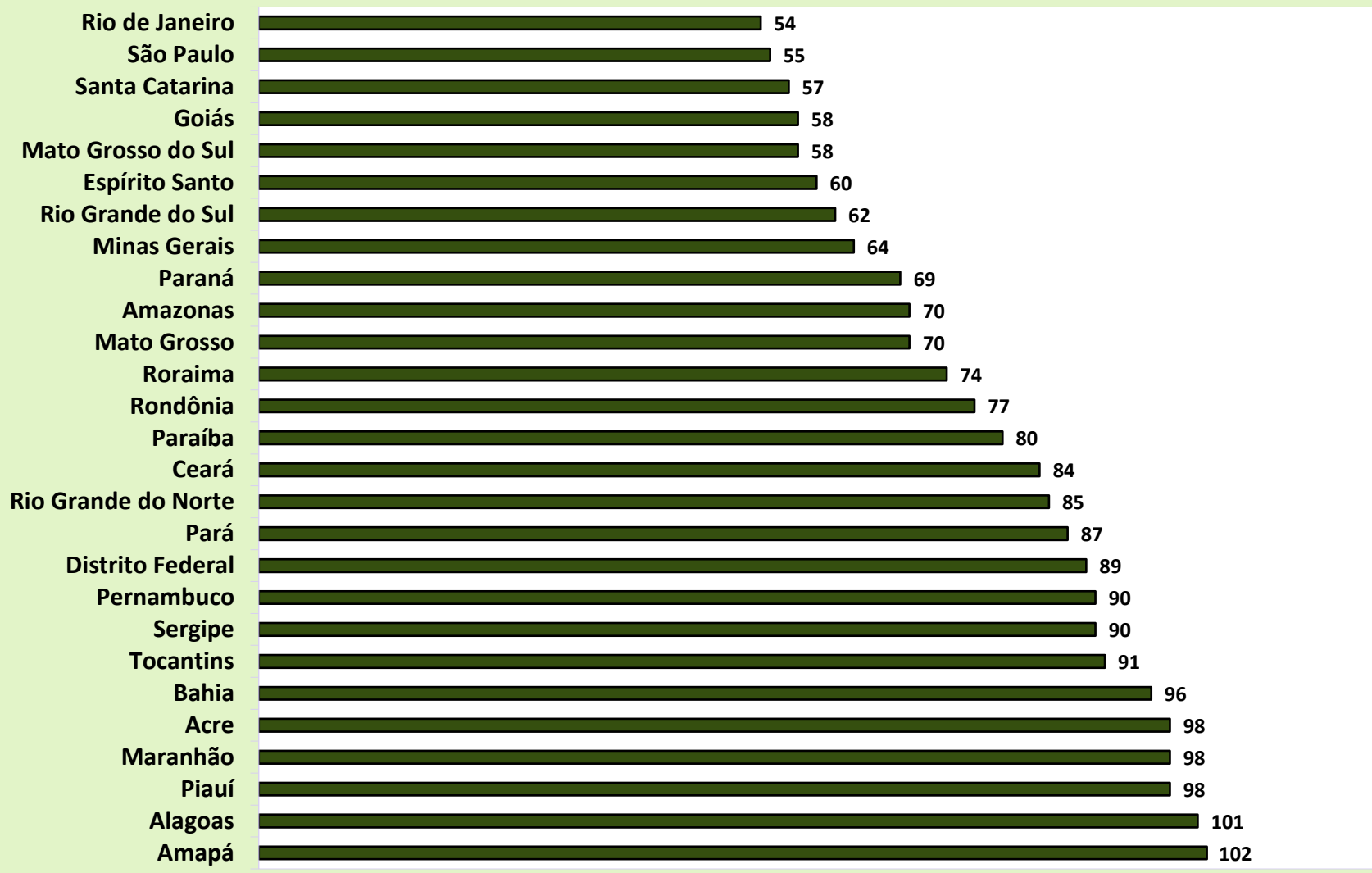

DISTRIBUCIÓN DE LA CANTIDAD DE BENEFICIOS CONCEDIDOS SEGÚN LAS GRANDES REGIONES

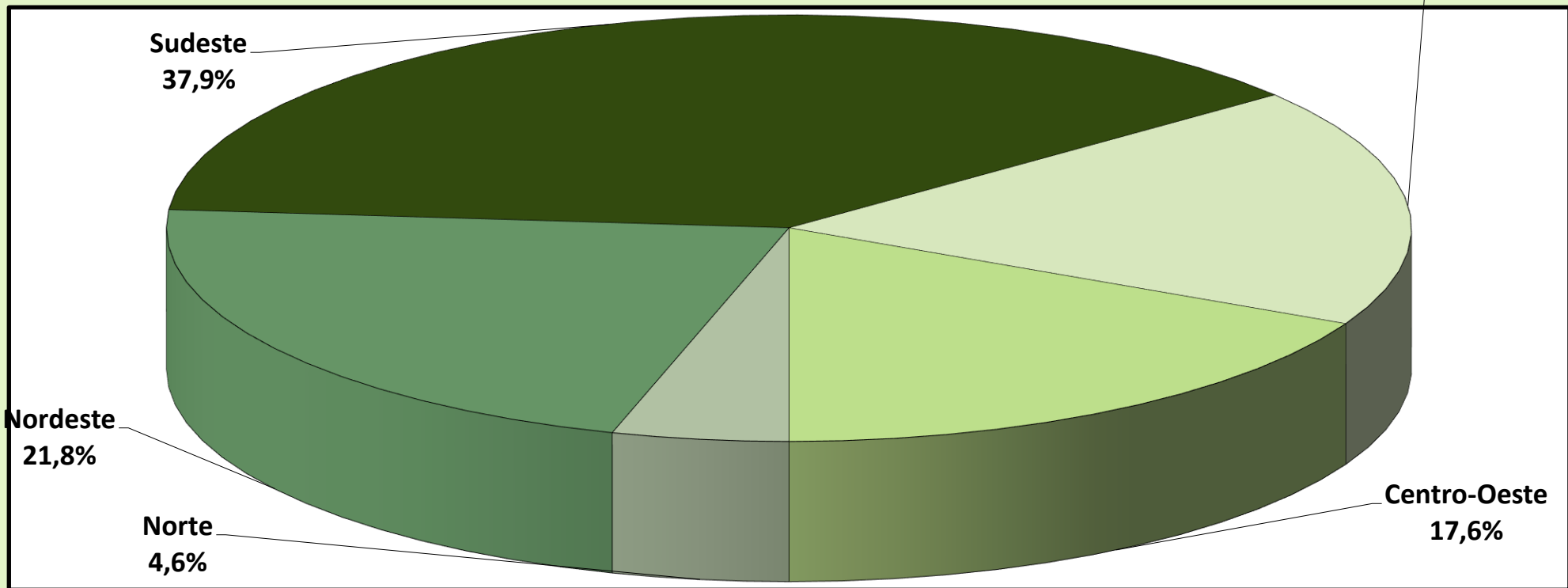

DISTRIBUCIÓN DEL VALOR DE BENEFICIOS CONCEDIDOS SEGÚN LAS GRANDES REGIONES

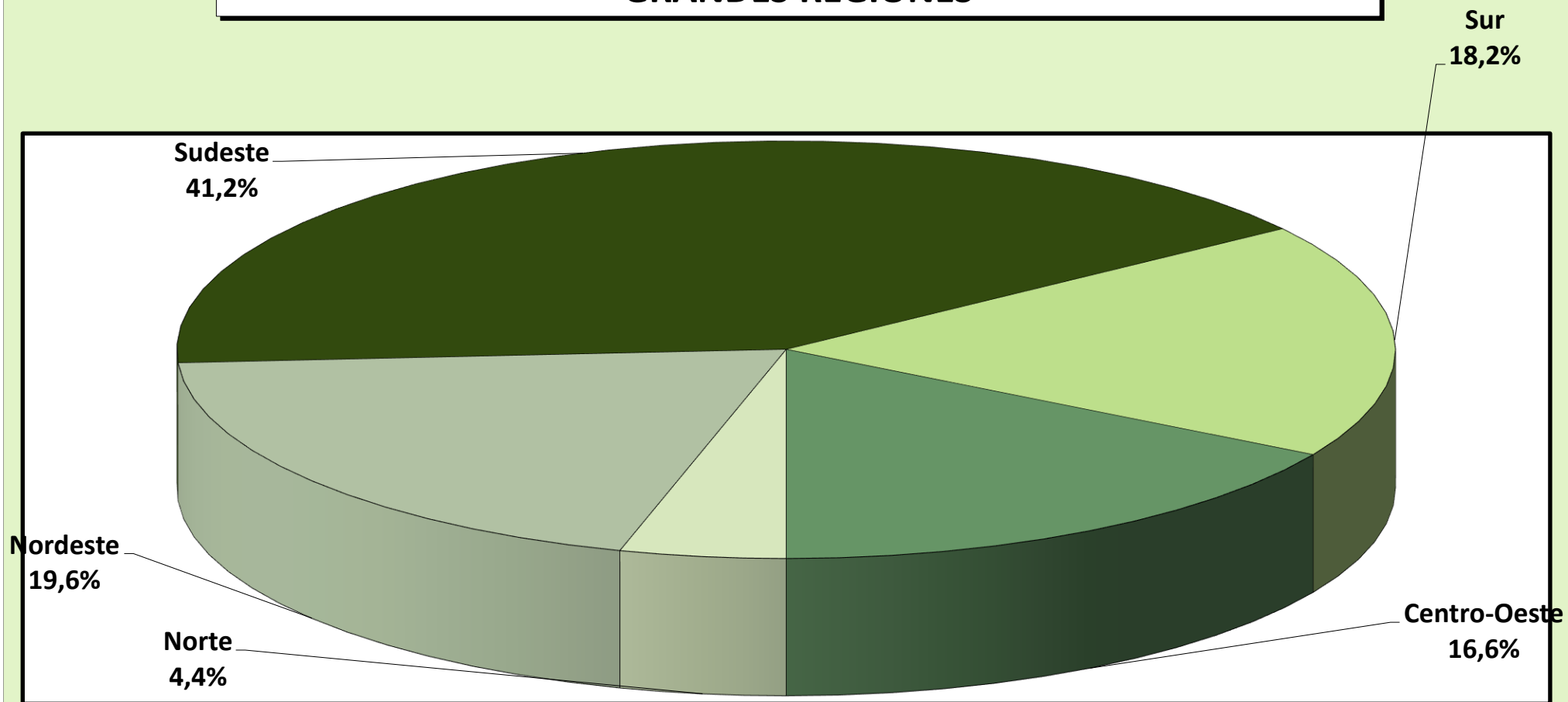

10

BENEFICIOS CONCEDIDOS SEGÚN LAS ESPECIES

BENEFICIOS DEL RGPS

(continúa)

| COD. | ESPECIES DE BENEFICIOS | CANTIDAD | | | VALOR (R\$) | | | VALOR MEDIANO (R\$) | | |
|---|---|---------------|---------------|---------------|-------------------|-------------------|-------------------|---------------------|-----------------|-----------------|
| | | Total | Clientela | | Total | Clientela | | Total | Clientela | |
| | | | Urbana | Rural | | Urbana | Rural | | Urbana | Rural |
| JUBILACIÓN POR EDAD | | | | | | | | | | |
| 07 | Jubilación por edad del trabajador rural (*) | - | - | - | - | - | - | - | - | - |
| 08 | Jubilación por edad del empleador rural (*) | - | - | - | - | - | - | - | - | - |
| 41 | Jubilación por edad | 47.759 | 19.747 | 28.012 | 57.201.428 | 27.825.373 | 29.376.055 | 1.197,71 | 1.409,09 | 1.048,70 |
| 81 | Jubilación Obligatoria por Edad (Ex-SASSE) (*) | - | - | - | - | - | - | - | - | - |
| Total de Jubilaciones por Edad | | 47.759 | 19.747 | 28.012 | 57.201.428 | 27.825.373 | 29.376.055 | 1.197,71 | 1.409,09 | 1.048,70 |
| JUBILACIÓN POR INVALIDEZ | | | | | | | | | | |
| 04 | Jubilación por discapacidad de los trabajadores rurales (*) | - | - | - | - | - | - | - | - | - |
| 06 | Jubilación por invalidez del empleador rural (*) | - | - | - | - | - | - | - | - | - |
| 32 | Jubilación por invalidez previsional | 7.844 | 6.592 | 1.252 | 11.533.037 | 10.217.509 | 1.315.527 | 1.470,30 | 1.549,99 | 1.050,74 |
| 33 | Jubilación por invalidez de Aeronáutica (*) | - | - | - | - | - | - | - | - | - |
| 34 | Jubilación por invalidez del ex combatiente marítimo (Ley 1.756/52) (*) | - | - | - | - | - | - | - | - | - |
| 51 | Jubilación por invalidez (Extinto Plano Básico) (*) | - | - | - | - | - | - | - | - | - |
| 83 | Jubilación por Invalidez (Ex – SASSE) (*) | - | - | - | - | - | - | - | - | - |
| Total de Jubilaciones por Invalidez | | 7.844 | 6.592 | 1.252 | 11.533.037 | 10.217.509 | 1.315.527 | 1.470,30 | 1.549,99 | 1.050,74 |
| JUBILACIÓN POR TIEMPO DE CONTRIBUCIÓN | | | | | | | | | | |
| 42 | Jub. Por tiempo de contribución | 27.968 | 27.865 | 103 | 67.113.981 | 66.951.315 | 162.667 | 2.399,67 | 2.402,70 | 1.579,29 |
| 43 | Jub. Por tiempo de contribución del ex combatiente (*) | - | - | - | - | - | - | - | - | - |
| 44 | Jub. Por tiempo de contribución de aeronauta (*) | - | - | - | - | - | - | - | - | - |
| 45 | Jub. Por tiempo de contribución del periodista profesional (*) | - | - | - | - | - | - | - | - | - |
| 46 | Jub. Por tiempo de contribución especial | 1.624 | 1.624 | - | 6.110.810 | 6.110.810 | - | 3.762,81 | 3.762,81 | - |
| 49 | Jub. Por tiempo de contribución ordinaria (*) | - | - | - | - | - | - | - | - | - |
| 57 | Jub. Por tiempo de contribución del profesor (Emenda Const. 18/81) | 1.116 | 1.116 | - | 2.746.069 | 2.746.069 | - | 2.460,64 | 2.460,64 | - |
| 72 | Jub. Por tiempo de contribución del combatiente marítimo (Ley 1.756/52) (*) | - | - | - | - | - | - | - | - | - |
| 82 | Jub. Por tiempo de contribución (Ex SASSE) (*) | - | - | - | - | - | - | - | - | - |
| Total de Jubilaciones por Tiempo de Contribución | | 30.708 | 30.605 | 103 | 75.970.861 | 75.808.194 | 162.667 | 2.473,98 | 2.476,99 | 1.579,29 |

Fuentes: INSS / SUB y SINTESE

| COD. | ESPECIES DE BENEFICIOS | CANTIDAD | | | VALOR (R\$) | | | VALOR MEDIANO (R\$) | | |
|--|---|----------------|----------------|---------------|--------------------|--------------------|-------------------|---------------------|-----------------|-----------------|
| | | Total | Clientela | | Total | Clientela | | Total | Clientela | |
| | | | Urbana | Rural | | Urbana | Rural | | Urbana | Rural |
| PENSIONES POR MUERTE | | | | | | | | | | |
| 01 | Pensión por muerte del trabajador rural (*) | - | - | - | - | - | - | - | - | - |
| 03 | Pensión por muerte del empleador rural (*) | - | - | - | - | - | - | - | - | - |
| 21 | Pensión por muerte previsional | 26.272 | 15.928 | 10.344 | 40.723.001 | 29.864.080 | 10.858.922 | 1.550,05 | 1.874,94 | 1.049,78 |
| 23 | Pensión por muerte del ex combatiente | 3 | 3 | - | 16.358 | 16.358 | - | 5.452,81 | 5.452,81 | - |
| 27 | Pensión por muerte del servidor público federal con dupla jubilación (*) | - | - | - | - | - | - | - | - | - |
| 28 | Pensión por muerte del Régimen General (Decreto 20.465/31) (*) | - | - | - | - | - | - | - | - | - |
| 29 | Pensión por muerte del ex combatiente marítimo (Ley 1.756/52) | - | - | - | - | - | - | - | - | - |
| 55 | Pensión por muerte (Extinto Plano Básico) (*) | - | - | - | - | - | - | - | - | - |
| 84 | Pensión por muerte (Ex SASSE) (*) | - | - | - | - | - | - | - | - | - |
| Total de Pensiones por Muerte | | 26.275 | 15.931 | 10.344 | 40.739.360 | 29.880.438 | 10.858.922 | 1.550,50 | 1.875,62 | 1.049,78 |
| AUXILIOS | | | | | | | | | | |
| 13 | Auxilio enfermedad del trabajador rural (*) | - | - | - | - | - | - | - | - | - |
| 25 | Auxilio reclusión | 829 | 781 | 48 | 1.157.497 | 1.106.169 | 51.328 | 1.396,26 | 1.416,35 | 1.069,34 |
| 31 | Auxilio enfermedad previdenciara | 170.218 | 158.535 | 11.683 | 248.759.910 | 236.551.175 | 12.208.735 | 1.461,42 | 1.492,11 | 1.045,00 |
| 36 | Auxilio accidente | 885 | 777 | 108 | 790.603 | 729.964 | 60.638 | 893,34 | 939,47 | 561,46 |
| Total de Auxilios | | 171.932 | 160.093 | 11.839 | 250.708.009 | 238.387.308 | 12.320.701 | 1.458,18 | 1.489,06 | 1.040,69 |
| BENEFICIOS ACCIDENTARIOS | | | | | | | | | | |
| 02 | Pensión por muerte por accidente de trabajo del trabajador rural (*) | - | - | - | - | - | - | - | - | - |
| 05 | Jub. Por invalidez por accidente de trab. del trabajador rural (*) | - | - | - | - | - | - | - | - | - |
| 10 | Auxilio enfermedad por accidente de trabajo del trabajador rural (*) | - | - | - | - | - | - | - | - | - |
| 91 | Auxilio enfermedad por accidente del trabajo | 11.969 | 11.637 | 332 | 19.465.913 | 19.118.973 | 346.940 | 1.626,36 | 1.642,95 | 1.045,00 |
| 92 | Jubilación por invalidez por accidente de trabajo | 282 | 267 | 15 | 533.585 | 517.910 | 15.675 | 1.892,14 | 1.939,74 | 1.045,00 |
| 93 | Pensión por muerte por accidente de trabajo | 10 | 9 | 1 | 20.010 | 18.965 | 1.045 | 2.000,96 | 2.107,18 | 1.045,00 |
| 94 | Auxilio accidente por accidente de trabajo | 1.723 | 1.700 | 23 | 2.119.536 | 2.106.685 | 12.851 | 1.230,14 | 1.239,23 | 558,76 |
| 95 | Auxilio suplementar por accidente de trabajo (*) | 6 | 6 | - | 2.917 | 2.917 | - | 486,10 | 486,10 | - |
| Total de Beneficios Accidentarios | | 13.990 | 13.619 | 371 | 22.141.960 | 21.765.449 | 376.511 | 1.582,70 | 1.598,17 | 1.014,86 |
| ESPECIES DIVERSAS | | | | | | | | | | |
| 47 | Abono de permanencia en servicio 25% (*) | - | - | - | - | - | - | - | - | - |
| 48 | Abono de permanencia en servicio 20% (*) | - | - | - | - | - | - | - | - | - |
| 79 | Abono de supervisor jubilado por la autarquía empleadora (Ley 1.756/52) (*) | - | - | - | - | - | - | - | - | - |
| 80 | Salario maternidad | 60.491 | 41.607 | 18.884 | 69.111.068 | 49.376.514 | 19.734.554 | 1.142,50 | 1.186,74 | 1.045,04 |
| Total de Especies Diversas | | 60.491 | 41.607 | 18.884 | 69.111.068 | 49.376.514 | 19.734.554 | 1.142,50 | 1.186,74 | 1.045,04 |
| TOTAL DE BENEFICIOS DEL RGPS | | 358.999 | 288.194 | 70.805 | 527.405.723 | 453.260.784 | 74.144.938 | 1.469,10 | 1.572,76 | 1.047,17 |

BENEFICIOS ASISTENCIALES

(conclusión)

| COD. | ESPECIES DE BENEFICIOS | CANTIDAD | | | VALOR (R\$) | | | VALOR MEDIANO (R\$) | | |
|--|--|---------------|---------------|----------|-------------------|-------------------|----------|---------------------|-----------------|----------|
| | | Total | Clientela | | Total | Clientela | | Total | Clientela | |
| | | | Urbana | Rural | | Urbana | Rural | | Urbana | Rural |
| 11 | Ingreso mensual vitalicio por invalidez del trab. rural (Ley 6.179/74) (*) | - | - | - | - | - | - | - | - | - |
| 12 | Ingreso mensual vitalicio por edad del trab. rural (Ley 6.179/74) (*) | - | - | - | - | - | - | - | - | - |
| 30 | Ingreso mensual vitalicio por invalidez (Ley 6.179/74) (*) | - | - | - | - | - | - | - | - | - |
| 40 | Ingreso vitalicio por edad (Ley 6.179/74) (*) | - | - | - | - | - | - | - | - | - |
| 87 | Amparo asistencial al portador de deficiencia (LOAS) | 9.226 | 9.226 | - | 9.641.142 | 9.641.142 | - | 1.045,00 | 1.045,00 | - |
| 88 | Amparo asistencial al anciano (LOAS) | 21.723 | 21.723 | - | 22.700.676 | 22.700.676 | - | 1.045,01 | 1.045,01 | - |
| TOTAL DE BENEFICIOS ASISTENCIALES | | 30.949 | 30.949 | - | 32.341.818 | 32.341.818 | - | 1.045,00 | 1.045,00 | - |

Fuentes: INSS / SUB y SINTESE

BENEFICIOS DE LA LEGISLACIÓN ESPECÍFICA - BLE

| COD. | ESPECIES DE BENEFICIOS | CANTIDAD | | | VALOR (R\$) | | | VALOR MEDIANO (R\$) | | |
|---|---|------------|------------|----------|----------------|----------------|----------|---------------------|-----------------|----------|
| | | Total | Clientela | | Total | Clientela | | Total | Clientela | |
| | | | Urbana | Rural | | Urbana | Rural | | Urbana | Rural |
| 22 | Pensión por muerte estatutaria (*) | - | - | - | - | - | - | - | - | - |
| 26 | Pensión especial (Ley 593/48) (*) | - | - | - | - | - | - | - | - | - |
| 37 | Jubilación de extra numerario de la Unión (*) | - | - | - | - | - | - | - | - | - |
| 38 | Jubilación de la extinta CAPIN (*) | - | - | - | - | - | - | - | - | - |
| 54 | Pensión especial vitalicia (Ley 9.793/99) | - | - | - | - | - | - | - | - | - |
| 56 | Pensión men. vitalicia por síndrome de talidomida (Ley 7.070/82) | 1 | 1 | - | 953 | 953 | - | 953,04 | 953,04 | - |
| 58 | Jubilación excepcional del amnistiado (Ley 6.683/79) | - | - | - | - | - | - | - | - | - |
| 59 | Pensión por muerte excepcional del amnistiado (Ley 6.683/79) | 1 | 1 | - | 1.045 | 1.045 | - | 1.045,00 | 1.045,00 | - |
| 60 | Pensión mensual especial vitalicia (Ley 10.923/2004) | 259 | 259 | - | 270.655 | 270.655 | - | 1.045,00 | 1.045,00 | - |
| 85 | Pensión mensual vitalicia del cauchero (Ley 7.986/89) | - | - | - | - | - | - | - | - | - |
| 86 | Pensión mensual vitalicia del dep del cauchero (Ley 7.986/89) | 6 | 6 | - | 12.540 | 12.540 | - | 2.090,00 | 2.090,00 | - |
| 89 | Pensión especial para las víctimas de hemodiálisis Caruaru | - | - | - | - | - | - | - | - | - |
| 96 | Pensión especial a las personas afectadas por lepra (Ley 11.520/2007) | 5 | 5 | - | 10.309 | 10.309 | - | 2.061,78 | 2.061,78 | - |
| TOTAL DE BENEFICIOS DE LA LEGISLACIÓN ESPECÍFICA | | 272 | 272 | - | 295.502 | 295.502 | - | 1.086,40 | 1.086,40 | - |

Fuentes: INSS / SUB y SINTESE

(*) Especies Extintas. El registro de concesiones es debido a decisiones o revisiones administrativas.

11

VALOR DE CRÉDITOS EMITIDOS EN LA CONCESIÓN - REGIMÉN GENERAL

| GRANDE REGIONES Y UNIDADES DE LA FEDERACIÓN | VALOR (R\$) | | | | |
|---|----------------------|---------------|--|----------------------|--------------------|
| | Total | % del total | Variación en Relación al mes anterior (en %) | Clientela | |
| | | | | Urbana | Rural |
| BRASIL | 1.595.997.137 | 100,00 | 29,35 | 1.343.728.012 | 252.269.125 |
| NORTE | 75.375.328 | 4,72 | 49,54 | 54.389.719 | 20.985.609 |
| Rondônia | 8.507.086 | 0,53 | 32,69 | 5.924.367 | 2.582.718 |
| Acre | 6.906.827 | 0,43 | 41,95 | 4.740.426 | 2.166.401 |
| Amazonas | 13.914.707 | 0,87 | 36,35 | 9.576.811 | 4.337.896 |
| Roraima | 2.018.353 | 0,13 | 30,09 | 1.678.059 | 340.294 |
| Pará | 30.478.218 | 1,91 | 55,55 | 21.768.025 | 8.710.193 |
| Amapá | 1.380.338 | 0,09 | 12,47 | 1.106.722 | 273.616 |
| Tocantins | 12.169.799 | 0,76 | 85,84 | 9.595.308 | 2.574.491 |
| NORDESTE | 347.630.357 | 21,78 | 55,80 | 230.318.812 | 117.311.545 |
| Maranhão | 38.932.935 | 2,44 | 53,72 | 22.545.372 | 16.387.563 |
| Piauí | 33.310.696 | 2,09 | 64,71 | 19.768.888 | 13.541.809 |
| Ceará | 48.917.308 | 3,06 | 75,87 | 32.392.629 | 16.524.680 |
| Rio Grande do Norte | 20.935.957 | 1,31 | 45,08 | 15.878.815 | 5.057.143 |
| Paraíba | 24.181.574 | 1,52 | 46,53 | 16.096.846 | 8.084.728 |
| Pernambuco | 45.722.199 | 2,86 | 43,43 | 33.228.832 | 12.493.367 |
| Alagoas | 22.210.201 | 1,39 | 61,52 | 15.518.106 | 6.692.094 |
| Sergipe | 12.203.899 | 0,76 | 79,21 | 8.228.273 | 3.975.626 |
| Bahia | 101.215.588 | 6,34 | 52,47 | 66.661.052 | 34.554.536 |
| SUDESTE | 577.213.616 | 36,17 | 34,99 | 520.438.049 | 56.775.567 |
| Minas Gerais | 141.138.664 | 8,84 | 35,98 | 116.000.079 | 25.138.585 |
| Espírito Santo | 23.491.916 | 1,47 | 32,61 | 19.453.878 | 4.038.038 |
| Rio de Janeiro | 74.491.245 | 4,67 | 24,42 | 69.724.709 | 4.766.536 |
| São Paulo | 338.091.791 | 21,18 | 37,31 | 315.259.383 | 22.832.408 |
| SUR | 271.106.201 | 16,99 | 33,15 | 234.176.676 | 36.929.525 |
| Paraná | 85.408.047 | 5,35 | 35,20 | 73.921.381 | 11.486.666 |
| Santa Catarina | 72.505.155 | 4,54 | 26,03 | 62.891.969 | 9.613.186 |
| Rio Grande do Sul | 113.193.000 | 7,09 | 36,52 | 97.363.326 | 15.829.674 |
| CENTRO-OESTE | 324.671.635 | 20,34 | -1,35 | 304.404.756 | 20.266.879 |
| Mato Grosso do Sul | 17.998.674 | 1,13 | 29,97 | 15.283.197 | 2.715.477 |
| Mato Grosso | 19.713.678 | 1,24 | 37,14 | 15.986.073 | 3.727.605 |
| Goiás | 34.317.210 | 2,15 | 56,87 | 28.293.215 | 6.023.994 |
| Distrito Federal | 252.642.073 | 15,83 | -9,45 | 244.842.271 | 7.799.802 |

Fuentes: INSS / SUB y SINTESE

VALOR DE CRÉDITOS EMITIDOS EN LA CONCESIÓN - TODAS LAS ESPECIES

| GRUPOS DE ESPECIES | VALOR (R\$) | | | | |
|---|----------------------|---------------|--|----------------------|--------------------|
| | Total | % del total | Variación en Relación al mes anterior (en %) | Clientela | |
| | | | | Urbana | Rural |
| TOTAL | 1.796.684.828 | 100,00 | 30,71 | 1.544.415.309 | 252.269.520 |
| BENEFICIOS DEL RGPS | 1.595.997.137 | 88,83 | 29,35 | 1.343.728.012 | 252.269.125 |
| Previsionales | 1.563.041.039 | 87,00 | 29,39 | 1.311.609.524 | 251.431.515 |
| Jubilados | 989.328.834 | 55,06 | 25,70 | 826.450.172 | 162.878.662 |
| Edad | 369.704.308 | 20,58 | 14,90 | 213.096.050 | 156.608.258 |
| Invalidez | 44.775.547 | 2,49 | 35,87 | 39.591.450 | 5.184.098 |
| Tiempo de Contribución | 574.848.979 | 31,99 | 32,97 | 573.762.673 | 1.086.306 |
| Pensiones por muerte | 164.068.644 | 9,13 | 32,95 | 114.043.093 | 50.025.552 |
| Auxilios | 324.455.247 | 18,06 | 31,46 | 297.616.264 | 26.838.983 |
| Enfermedad | 310.407.312 | 17,28 | 32,14 | 284.449.708 | 25.957.604 |
| Accidente | 4.187.323 | 0,23 | 58,52 | 3.814.571 | 372.751 |
| Reclusión | 9.860.612 | 0,55 | 6,47 | 9.351.984 | 508.628 |
| Salario-Maternidad | 85.188.313 | 4,74 | 67,86 | 73.499.995 | 11.688.318 |
| Abono de perman. en Serv. 20% | – | – | – | – | – |
| Accidentarios | 32.956.098 | 1,83 | 27,56 | 32.118.488 | 837.610 |
| Jubilación por Invalidez | 1.947.210 | 0,11 | 44,32 | 1.892.569 | 54.641 |
| Pensión por muerte | 74.007 | 0,00 | -59,51 | 71.884 | 2.123 |
| Auxilio-Enfermedad | 21.364.422 | 1,19 | 15,56 | 20.670.881 | 693.541 |
| Auxilio-Accidente | 9.563.014 | 0,53 | 66,81 | 9.475.709 | 87.305 |
| Auxilio-Suplementar | 7.445 | 0,00 | -90,95 | 7.445 | – |
| BENEFICIOS ASISTENCIALES | 199.856.714 | 11,12 | 42,62 | 199.856.320 | 394 |
| Amparos Asistenciales (LOAS) | 199.856.320 | 11,12 | 42,62 | 199.856.320 | – |
| Anciano | 118.362.551 | 6,59 | 46,95 | 118.362.551 | – |
| Portador de Deficiencia | 81.493.769 | 4,54 | 36,76 | 81.493.769 | – |
| Rentas Mensuales Vitalicias (RMV) | 394 | 0,00 | 286,74 | – | 394 |
| Anciano | – | – | – | – | – |
| Portador de Deficiencia | 394 | 0,00 | 286,74 | – | 394 |
| BENEFICIOS DE LA LEGISLACIÓN ESPECÍFICA (BLE) ⁽¹⁾ | 830.977 | 0,05 | 58,05 | 830.977 | – |

Fuentes: INSS / SUB y SINTESE

(1) Incluye las siguientes especies: 20 - Pensión por muerte del ex diplomata; 22 pensión por muerte estatutaria;

26 - Pensión especial (Ley N° 593/48), 37 - Jubilación de extra numerario de la Unión; 38 Jubilación de la extinta CAPIN;

56 - Pensiones mensual de por vida por el síndrome de talidomida; 58 - Jubilación excepcional de amnistía; 59 - Pensión por muerte excepcional del amnistiado; 76 - Salario-Familia estatutaria del RFFSA; 85 - pensión mensual vitalicia del cauchero;

86 - pensión mensual vitalicia del dependiente del cauchero; 89 - pensión especial para las víctimas de hemodiálisis Caruaru;

96 - pensión especial a las personas afectadas por lepra. Excluyendo el BLE adicional

DISTRIBUCIÓN DEL VALOR TOTAL DE CRÉDITOS EMITIDOS EN LA CONCESIÓN, SEGÚN LAS UNIDADES DE LA FEDERACIÓN (EN %)

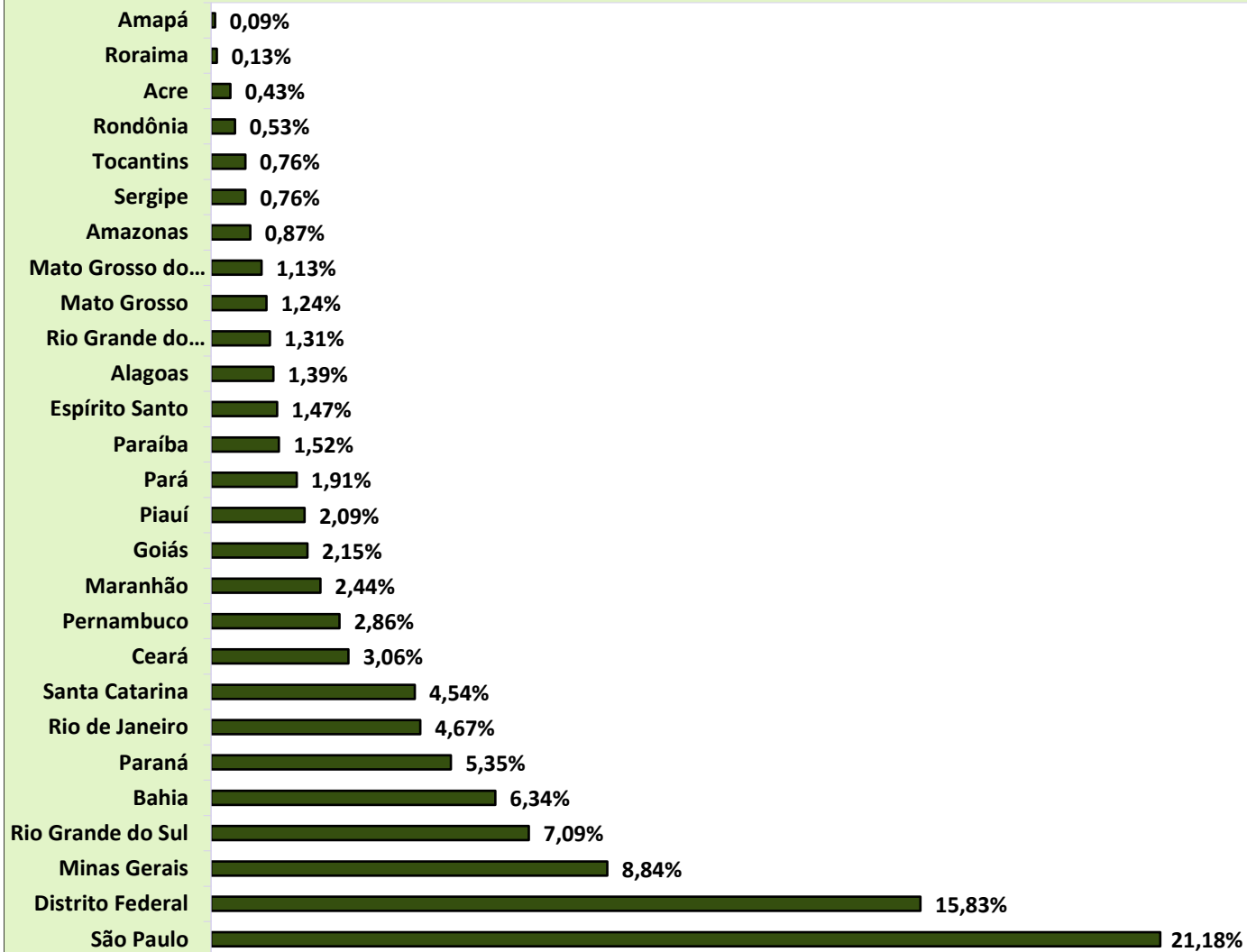

**DISTRIBUCIÓN DEL VALOR DE CRÉDITOS EMITIDOS EN LA CONCESIÓN, SEGÚN
LOS GRANDES GRUPOS (EN %)**

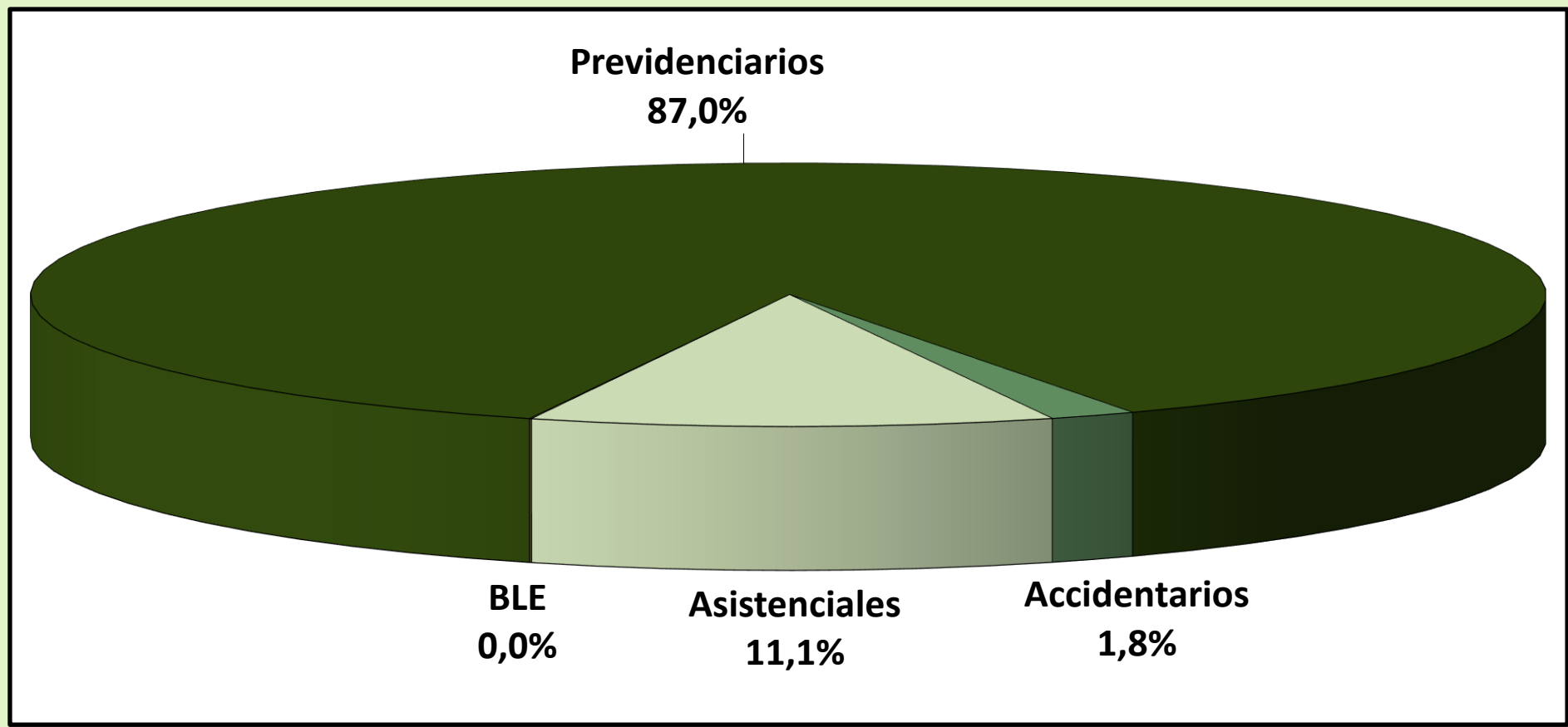

DISTRIBUCIÓN DEL VALOR DE CRÉDITOS EMITIDOS EN LA CONCESIÓN, SEGÚN LA CLIENTELA (EN %)

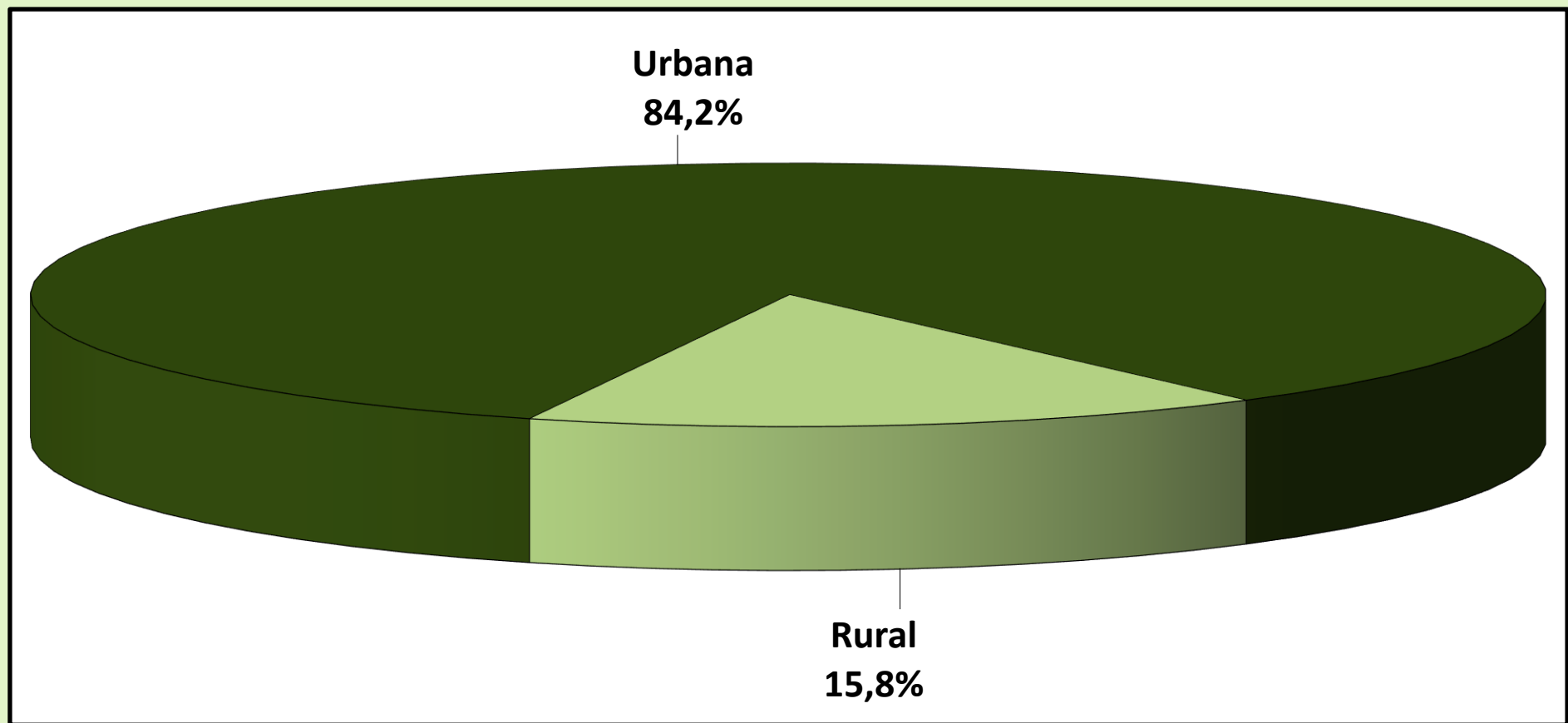

12 BENEFICIOS CONCEDIDOS POR LA ORIGEN DE DECISIÓN Y CLIENTELA, SEGÚN PRINCIPALES ESPECIES DE BENEFICIOS DEL RÉGIMEN GENERAL

| Código | Especies de los Beneficios | Total | | | Decisión del Comando de Concesión | | | | | | Grau de Judicialización (em %) | | |
|--------|--|----------------|----------------|---------------|-----------------------------------|---------------|---------------|---------------|---------------|--------------|--------------------------------|-------------|-------------|
| | | General | Urbana | Rural | Administrativa | | Judicial | | Otras | | General | Urbana | Rural |
| | | | | | Urbana | Rural | Urbana | Rural | Urbana | Rural | | | |
| 41 | Jubilación por edad | 47.769 | 19.755 | 28.014 | 17.086 | 21.627 | 1.825 | 5.928 | 844 | 459 | 16,2 | 9,2 | 21,2 |
| 42 | Jubilación por tiempo de contribución | 27.979 | 27.876 | 103 | 17.049 | 52 | 4.746 | 24 | 6.081 | 27 | 17,0 | 17,0 | 23,3 |
| 46 | Jubilación por tiempo de contribución especial | 1.624 | 1.621 | 3 | 61 | 0 | 1.492 | 3 | 68 | 0 | 92,1 | 92,0 | 100,0 |
| 57 | Jubilación por tiempo de contribución del profesor | 1.117 | 1.117 | 0 | 1.057 | 0 | 49 | 0 | 11 | 0 | 4,4 | 4,4 | 0,0 |
| 32 | Jubilación por invalidez previsional | 7.844 | 6.592 | 1.252 | 1.367 | 180 | 5.219 | 1.069 | 6 | 3 | 80,2 | 79,2 | 85,4 |
| 92 | Jubilación por invalidez por accidente de trabajo | 282 | 267 | 15 | 56 | 3 | 210 | 12 | 1 | 0 | 78,7 | 78,7 | 80,0 |
| 21 | Pensión por muerte previsional | 26.273 | 15.929 | 10.344 | 13.996 | 9.131 | 1.838 | 1.177 | 95 | 36 | 11,5 | 11,5 | 11,4 |
| 31 | Auxilio enfermedad previdenciara | 170.218 | 158.535 | 11.683 | 92.925 | 5.998 | 9.838 | 1.884 | 55.772 | 3.801 | 6,9 | 6,2 | 16,1 |
| 91 | Auxilio enfermedad por accidente del trabajo | 11.969 | 11.637 | 332 | 11.116 | 293 | 273 | 17 | 248 | 22 | 2,4 | 2,3 | 5,1 |
| 36 | Auxilio accidente | 885 | 777 | 108 | 96 | 19 | 680 | 89 | 1 | 0 | 86,9 | 87,5 | 82,4 |
| 94 | Auxilio accidente por accidente de trabajo | 1.723 | 1.700 | 23 | 66 | 3 | 1.630 | 20 | 4 | 0 | 95,8 | 95,9 | 87,0 |
| 25 | Auxilio reclusión | 829 | 781 | 48 | 394 | 37 | 379 | 11 | 8 | 0 | 47,0 | 48,5 | 22,9 |
| 80 | Salario maternidad | 60.499 | 41.615 | 18.884 | 37.038 | 17.771 | 261 | 1.029 | 4.316 | 84 | 2,1 | 0,6 | 5,4 |
| | Otras especies | 31.244 | 30.449 | 795 | 26.184 | 782 | 3.948 | 6 | 317 | 7 | 12,7 | 13,0 | 0,8 |
| | Total | 390.255 | 318.651 | 71.604 | 218.491 | 55.896 | 32.388 | 11.269 | 67.772 | 4.439 | 11,2 | 10,2 | 15,7 |

FUENTES: INSS, Suibe e Sintese-web

[1] Entre las demás órdenes de concesión, las principales son: Concesión Normal, Concesión con Justificación Administrativa, Concesión en Fase Recursal, Concesión Decorativa de Revisión Administrativa y Concesión con Conversión Tiempo de Servicio.

[2] Las otras especies concedidas son aquellas que pertenecen al régimen general con baja frecuencia de concesiones, las de naturaleza asistencial y los beneficios de legislación específica.

13

EVOLUCIÓN DE LOS BENEFICIOS EMITIDOS – 2006/2019

| AÑOS/MESES | CANTIDAD | | | | VALOR (R\$) | | | | VALOR MEDIANO (R\$) | | |
|-------------------------------|------------|---|------------|-----------|-----------------|---|-----------------|-----------------|---------------------|-----------|----------|
| | Total | Variación en Relación al año/mes anterior (%) | Clientela | | Total | Variación en Relación al año/mes anterior (%) | Clientela | | Total | Clientela | |
| | | | Urbana | Rural | | | Urbana | Rural | | Urbana | Rural |
| 2006 Diciembre | 24.593.390 | 2,68 | 17.088.587 | 7.504.803 | 12.635.504.461 | 11,41 | 10.181.274.305 | 2.454.230.156 | 513,78 | 595,79 | 327,02 |
| 2007 Diciembre | 25.170.283 | 2,35 | 17.493.668 | 7.676.615 | 13.600.616.846 | 7,64 | 10.921.267.175 | 2.679.349.671 | 540,34 | 624,30 | 349,03 |
| 2008 Diciembre | 26.095.625 | 3,68 | 18.193.777 | 7.901.848 | 15.205.539.497 | 11,80 | 12.181.513.603 | 3.024.025.894 | 582,69 | 669,54 | 382,70 |
| 2009 Diciembre | 27.048.356 | 3,65 | 18.906.231 | 8.142.125 | 17.124.126.415 | 12,62 | 13.660.404.584 | 3.463.721.831 | 633,09 | 722,53 | 425,41 |
| 2010 Diciembre | 28.141.263 | 4,04 | 19.763.710 | 8.377.553 | 19.336.202.952 | 12,92 | 15.469.082.460 | 3.867.120.492 | 687,11 | 782,70 | 461,61 |
| 2011 Diciembre | 29.051.423 | 3,23 | 20.473.754 | 8.577.669 | 21.199.611.087 | 9,64 | 17.033.178.566 | 4.166.432.521 | 729,73 | 831,95 | 485,73 |
| 2012 Diciembre | 30.057.265 | 3,46 | 21.251.776 | 8.805.489 | 24.137.036.929 | 13,86 | 19.272.270.404 | 4.864.766.526 | 803,04 | 906,85 | 552,47 |
| 2013 Diciembre | 31.199.043 | 3,80 | 22.151.402 | 9.047.641 | 27.140.475.950 | 12,44 | 21.689.482.793 | 5.450.993.157 | 869,91 | 979,15 | 602,48 |
| 2014 Diciembre | 32.152.518 | 3,06 | 22.900.497 | 9.252.021 | 29.829.510.579 | 9,91 | 23.858.195.669 | 5.971.314.910 | 927,75 | 1.041,82 | 645,41 |
| 2015 Diciembre | 32.701.562 | 1,71 | 23.355.198 | 9.346.364 | 32.730.831.216 | 9,73 | 26.147.191.768 | 6.583.639.449 | 1.000,90 | 1.119,54 | 704,41 |
| 2016 Diciembre | 33.755.917 | 0,18 | 24.269.925 | 9.485.992 | 37.915.706.574 | -32,42 | 30.425.243.410 | 7.490.463.164 | 1.123,23 | 1.253,62 | 789,63 |
| 2017 Diciembre | 34.497.835 | 0,14 | 24.918.305 | 9.579.530 | 41.404.141.690 | -32,57 | 33.356.933.222 | 8.047.208.468 | 1.200,20 | 1.338,65 | 840,04 |
| 2018 Total | - | - | - | - | 553.950.516.529 | 4,29 | 446.603.171.758 | 107.347.344.771 | - | - | - |
| 2018 Enero | 34.476.185 | -0,06 | 24.912.639 | 9.563.546 | 42.293.694.384 | 2,15 | 34.094.985.914 | 8.198.708.469 | 1.226,75 | 1.368,58 | 857,29 |
| 2018 Febrero | 34.528.077 | 0,15 | 24.958.940 | 9.569.137 | 42.343.521.874 | 0,12 | 34.144.833.138 | 8.198.688.736 | 1.226,35 | 1.368,04 | 856,78 |
| 2018 Marzo | 34.613.955 | 0,25 | 25.037.492 | 9.576.463 | 42.370.137.696 | 0,06 | 34.173.753.026 | 8.196.384.670 | 1.224,08 | 1.364,90 | 855,89 |
| 2018 Abril | 34.671.708 | 0,17 | 25.091.258 | 9.580.450 | 42.566.028.274 | 0,46 | 34.362.365.317 | 8.203.662.956 | 1.227,69 | 1.369,50 | 856,29 |
| 2018 Mayo | 34.638.381 | -0,10 | 25.086.044 | 9.552.337 | 42.583.053.262 | 0,04 | 34.404.071.505 | 8.178.981.757 | 1.229,36 | 1.371,44 | 856,23 |
| 2018 Junio | 34.753.378 | 0,33 | 25.176.043 | 9.577.335 | 42.730.938.436 | 0,35 | 34.530.755.260 | 8.200.183.176 | 1.229,55 | 1.371,57 | 856,21 |
| 2018 Julio | 34.810.436 | 0,16 | 25.225.550 | 9.584.886 | 42.816.340.443 | 0,20 | 34.612.734.370 | 8.203.606.073 | 1.229,99 | 1.372,13 | 855,89 |
| 2018 Agosto ⁽¹⁾ | 34.730.284 | -0,23 | 25.191.509 | 9.538.775 | 63.308.958.243 | 47,86 | 50.685.804.621 | 12.623.153.622 | 1.822,87 | 2.012,02 | 1.323,35 |
| 2018 Septiembre | 34.883.217 | 0,44 | 25.302.742 | 9.580.475 | 42.903.492.518 | -32,23 | 34.710.166.733 | 8.193.325.785 | 1.229,92 | 1.371,79 | 855,21 |
| 2018 Octubre | 34.945.829 | 0,18 | 25.352.167 | 9.593.662 | 42.999.108.080 | 0,22 | 34.793.747.302 | 8.205.360.778 | 1.230,45 | 1.372,42 | 855,29 |
| 2018 Noviembre ⁽¹⁾ | 35.028.996 | 0,24 | 25.430.303 | 9.598.693 | 64.029.312.225 | 48,91 | 51.279.821.490 | 12.749.490.735 | 1.827,89 | 2.016,48 | 1.328,25 |
| 2018 Diciembre | 35.058.564 | 0,08 | 25.460.312 | 9.598.252 | 43.005.931.095 | -32,83 | 34.810.133.080 | 8.195.798.015 | 1.226,69 | 1.367,23 | 853,88 |
| 2019 Total | - | - | - | - | 635.206.045.557 | 14,67 | 513.618.709.361 | 121.587.336.196 | - | - | - |
| 2019 Enero | 35.036.586 | -0,06 | 25.453.824 | 9.582.762 | 44.857.486.889 | 4,31 | 36.252.095.999 | 8.605.390.890 | 1.280,30 | 1.424,23 | 898,01 |
| 2019 Febrero | 35.000.937 | -0,10 | 25.430.822 | 9.570.115 | 44.799.885.318 | -0,13 | 36.208.683.029 | 8.591.202.288 | 1.279,96 | 1.423,81 | 897,71 |
| 2019 Marzo | 35.082.424 | 0,23 | 25.506.305 | 9.576.119 | 44.935.889.344 | 0,30 | 36.340.159.319 | 8.595.730.025 | 1.280,87 | 1.424,75 | 897,62 |
| 2019 Abril | 35.157.020 | 0,21 | 25.579.864 | 9.577.156 | 45.016.624.547 | 0,18 | 36.424.915.631 | 8.591.708.916 | 1.280,44 | 1.423,97 | 897,10 |
| 2019 Mayo | 35.149.658 | -0,02 | 25.584.547 | 9.565.111 | 45.047.373.913 | 0,07 | 36.465.848.051 | 8.581.525.862 | 1.281,59 | 1.425,31 | 897,17 |
| 2019 Junio | 35.173.246 | 0,07 | 25.618.282 | 9.554.964 | 45.083.828.454 | 0,08 | 36.513.222.263 | 8.570.606.190 | 1.281,76 | 1.425,28 | 896,98 |
| 2019 Julio | 35.226.976 | 0,15 | 25.671.868 | 9.555.108 | 45.186.167.459 | 0,23 | 36.612.366.637 | 8.573.800.823 | 1.282,71 | 1.426,17 | 897,30 |
| 2019 Agosto ⁽¹⁾ | 35.264.921 | 0,11 | 25.701.846 | 9.563.075 | 67.326.279.015 | 49,00 | 54.031.021.877 | 13.295.257.138 | 1.909,16 | 2.102,22 | 1.390,27 |
| 2019 Septiembre | 35.373.791 | 0,31 | 25.800.505 | 9.573.286 | 45.438.693.098 | -32,51 | 36.847.232.931 | 8.591.460.167 | 1.284,53 | 1.428,16 | 897,44 |
| 2019 Octubre | 35.458.916 | 0,24 | 25.875.420 | 9.583.496 | 45.603.667.155 | 0,36 | 37.000.795.028 | 8.602.872.127 | 1.286,10 | 1.429,96 | 897,68 |
| 2019 Noviembre | 35.602.331 | 0,40 | 26.002.719 | 9.599.612 | 68.129.792.272 | 49,40 | 54.757.452.054 | 13.372.340.218 | 1.913,63 | 2.105,84 | 1.393,01 |
| 2019 Diciembre | 35.636.157 | 0,10 | 26.030.169 | 9.605.988 | 45.859.177.979 | -32,69 | 37.243.862.140 | 8.615.315.839 | 1.286,87 | 1.430,80 | 896,87 |
| 2020 Enero | 35.621.377 | 0,05 | 26.019.670 | 9.601.707 | 47.921.180.115 | 4,50 | 38.921.054.402 | 9.000.125.712 | 1.345,29 | 1.495,83 | 937,35 |
| 2020 Febrero | 35.603.330 | -0,05 | 25.999.260 | 9.604.070 | 47.986.405.504 | 0,14 | 38.941.532.432 | 9.044.873.072 | 1.347,81 | 1.497,79 | 941,78 |
| Subtotal ⁽²⁾ | - | - | - | - | 95.907.585.618 | 6,97 | 77.862.586.834 | 18.044.998.784 | - | - | - |

Fuentes: INSS / SUB y SINTESE

(1) Incluye la parcela relativa al abono anual (13° salario).

(2) La variación corresponde a la razón entre el acumulado del año y el acumulado del mismo periodo del año anterior.

EVOLUCIÓN DEL VALOR ACUMULADO DE BENEFICIOS EMITIDOS 2006 a 2020 (EN R\$ MILLION CONSTANTES)

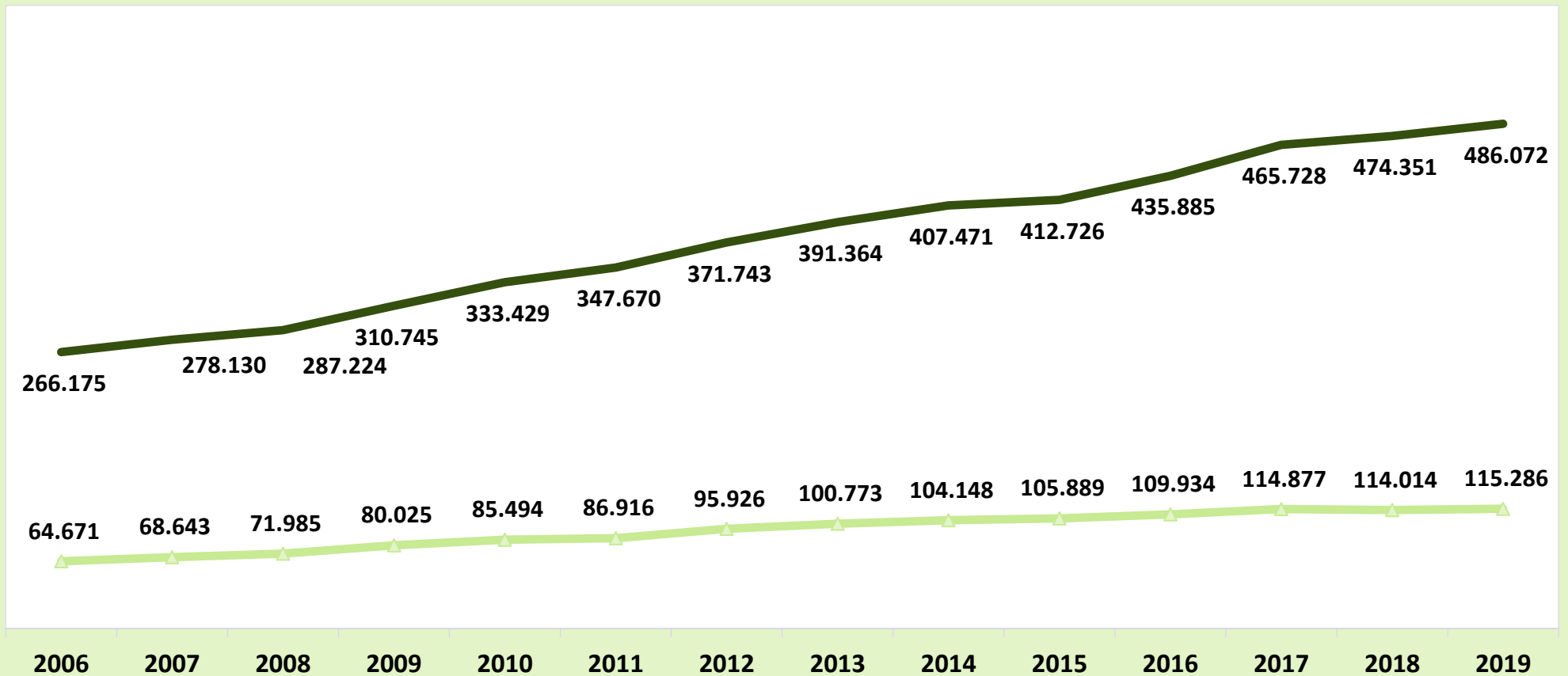

Valores expresos en reales constantes, actualizados por el INPC mensual, a precios de febrero de 2020.

— Urbana ▲ Rural

EVOLUCIÓN MENSUAL DEL VALOR DE BENEFICIOS EMITIDOS - 2019/2020 (R\$ MILLION)

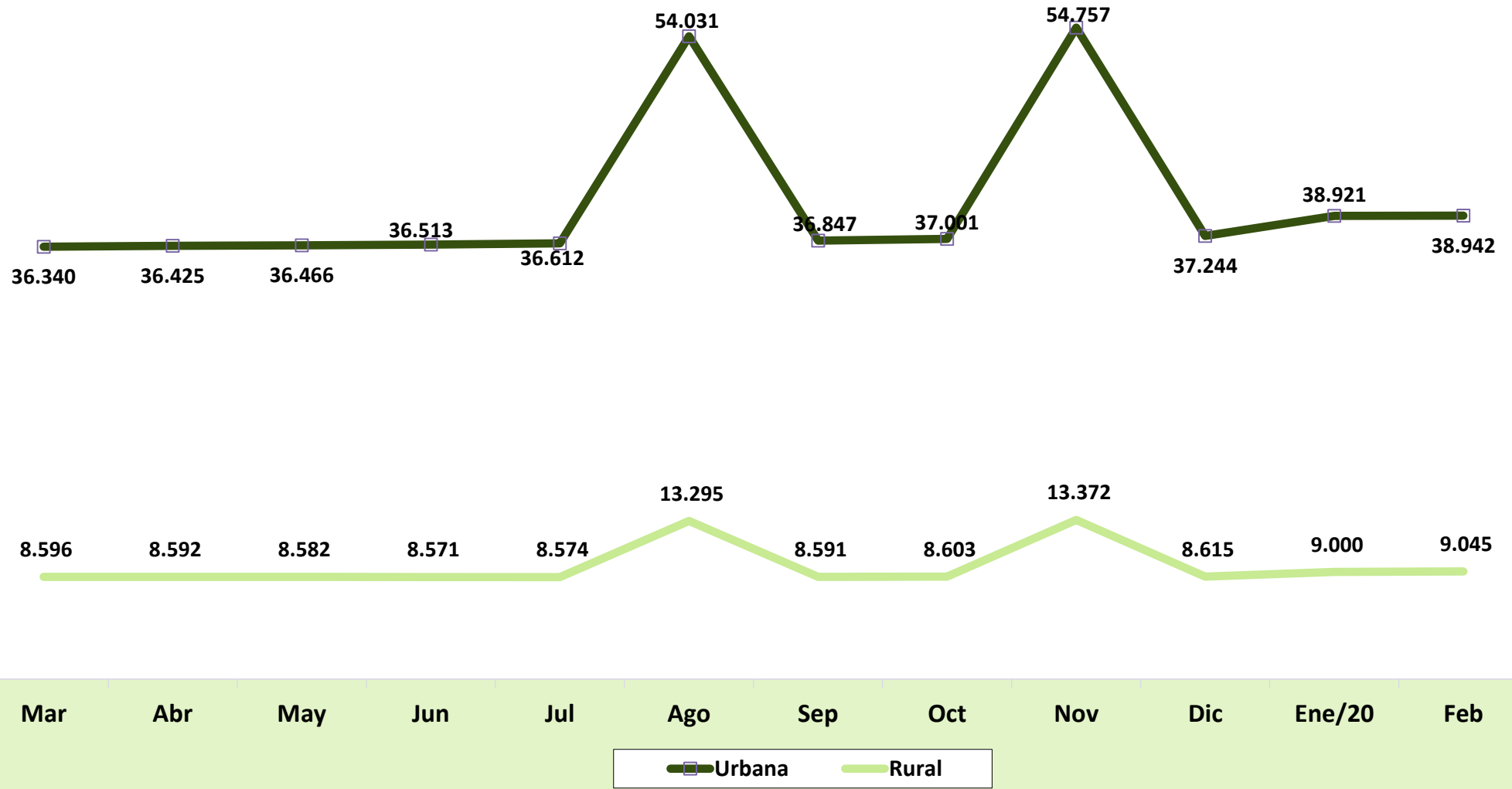

EVOLUCIÓN DE LOS BENEFICIOS EMITIDOS POR GRANDES GRUPOS DE ESPECIE - 2006/2019

| ANOS/MESES | CANTIDAD | | | | VALOR (R\$) | | | | VALOR MEDIANO (R\$) | | | | |
|------------|-----------------------|---------------------------|---------------|-----------|-------------|---------------------------|-----------------|----------------|---------------------|---------------------------|---------------|----------|----------|
| | Total | Grandes Grupos de Especie | | | Total | Grandes Grupos de Especie | | | Total | Grandes Grupos de Especie | | | |
| | | RGPS | Asistenciales | BLE | | RGPS | Asistenciales | BLE | | RGPS | Asistenciales | BLE | |
| 2000 | Dezembro | 19.572.748 | 17.517.731 | 2.022.708 | 32.309 | 5.364.699.869 | 5.042.834.298 | 306.729.222 | 15.136.350 | 274,09 | 287,87 | 151,64 | 468,49 |
| 2001 | Dezembro | 20.032.858 | 17.914.884 | 2.086.503 | 31.471 | 6.199.278.821 | 5.804.610.616 | 377.758.006 | 16.910.200 | 309,46 | 324,01 | 181,05 | 537,33 |
| 2002 | Dezembro | 21.125.512 | 18.859.775 | 2.234.688 | 31.049 | 7.308.508.521 | 6.840.750.798 | 448.899.180 | 18.858.543 | 345,96 | 362,72 | 200,88 | 607,38 |
| 2003 | Dezembro | 21.851.685 | 19.510.519 | 2.312.711 | 28.455 | 9.084.025.036 | 8.505.334.333 | 558.153.401 | 20.537.302 | 415,71 | 435,94 | 241,34 | 721,75 |
| 2004 | Dezembro | 23.146.969 | 20.506.649 | 2.612.106 | 28.214 | 10.407.503.789 | 9.704.897.118 | 682.388.989 | 20.217.682 | 449,63 | 473,26 | 261,24 | 716,58 |
| 2005 | Dezembro | 23.951.338 | 21.149.561 | 2.775.940 | 25.837 | 11.341.137.598 | 10.485.424.517 | 836.285.485 | 19.427.596 | 473,51 | 495,78 | 301,26 | 751,93 |
| 2006 | Diciembre | 24.593.390 | 21.644.886 | 2.923.894 | 24.610 | 12.635.504.461 | 11.589.312.959 | 1.025.966.788 | 20.224.714 | 513,78 | 535,43 | 350,89 | 821,81 |
| 2007 | Diciembre | 25.170.283 | 22.066.263 | 3.080.821 | 23.199 | 13.600.616.846 | 12.406.888.709 | 1.173.584.698 | 20.143.440 | 540,34 | 562,26 | 380,93 | 868,29 |
| 2008 | Diciembre | 26.095.625 | 22.776.205 | 3.296.566 | 22.854 | 15.205.539.497 | 13.817.824.096 | 1.366.099.209 | 21.616.192 | 582,69 | 606,68 | 414,40 | 945,84 |
| 2009 | Diciembre | 27.048.356 | 23.534.497 | 3.489.242 | 24.617 | 17.124.126.415 | 15.478.384.204 | 1.619.973.217 | 25.768.993 | 633,09 | 657,69 | 464,28 | 1.046,80 |
| 2010 | Diciembre | 28.141.263 | 24.426.882 | 3.689.221 | 25.160 | 19.336.202.952 | 17.429.676.507 | 1.878.059.159 | 28.467.286 | 687,11 | 713,54 | 509,07 | 1.131,45 |
| 2011 | Diciembre | 29.051.423 | 25.176.323 | 3.849.895 | 25.205 | 21.199.611.087 | 19.076.263.729 | 2.093.933.098 | 29.414.261 | 729,73 | 757,71 | 543,89 | 1.167,00 |
| 2012 | Diciembre | 30.057.265 | 26.032.855 | 3.999.462 | 24.948 | 24.137.036.929 | 21.622.891.258 | 2.482.470.399 | 31.675.273 | 803,04 | 830,60 | 620,70 | 1.269,65 |
| 2013 | Diciembre | 31.199.043 | 27.009.011 | 4.165.956 | 24.076 | 27.140.475.950 | 24.289.178.398 | 2.818.530.554 | 32.766.998 | 869,91 | 899,30 | 676,56 | 1.360,98 |
| 2014 | Diciembre | 32.152.518 | 27.818.973 | 4.310.448 | 23.097 | 29.829.510.579 | 26.682.600.560 | 3.113.655.462 | 33.254.557 | 927,75 | 959,15 | 722,35 | 1.439,78 |
| 2015 | Diciembre | 32.701.562 | 28.276.347 | 4.403.154 | 22.061 | 32.730.831.216 | 29.235.078.798 | 3.461.535.355 | 34.217.063 | 1.000,90 | 1.033,91 | 786,15 | 1.551,02 |
| 2016 | Diciembre | 33.755.917 | 29.183.383 | 4.551.501 | 21.033 | 37.915.706.574 | 33.883.524.379 | 3.995.908.347 | 36.273.848 | 1.123,23 | 1.161,06 | 877,93 | 1.724,62 |
| 2017 | Diciembre | 34.497.835 | 29.804.964 | 4.672.825 | 20.046 | 41.404.141.690 | 36.999.190.915 | 4.368.322.707 | 36.628.069 | 1.200,20 | 1.241,38 | 934,84 | 1.827,20 |
| 2018 | Diciembre | 35.058.564 | 30.278.655 | 4.760.966 | 18.943 | 43.005.931.095 | 38.438.814.587 | 4.531.656.232 | 35.460.276 | 1.226,69 | 1.269,50 | 951,84 | 1.871,95 |
| 2019 | Total | - | - | - | - | 635.206.045.557 | 573.048.059.705 | 61.648.700.874 | 509.284.977 | - | - | - | - |
| | Enero | 35.036.586 | 30.259.199 | 4.758.578 | 18.809 | 44.857.486.889 | 40.079.677.804 | 4.738.330.618 | 39.478.467 | 1.280,30 | 1.324,55 | 995,75 | 2.098,91 |
| | Febrero | 35.000.937 | 30.230.122 | 4.752.096 | 18.719 | 44.799.885.318 | 40.028.728.909 | 4.731.888.919 | 39.267.490 | 1.279,96 | 1.324,13 | 995,75 | 2.097,73 |
| | Marzo | 35.082.424 | 30.305.634 | 4.758.111 | 18.679 | 44.935.889.344 | 40.158.930.774 | 4.737.787.349 | 39.171.221 | 1.280,87 | 1.325,13 | 995,73 | 2.097,07 |
| | Abril | 35.157.020 | 30.375.334 | 4.763.057 | 18.629 | 45.016.624.547 | 40.234.920.533 | 4.742.631.130 | 39.072.885 | 1.280,44 | 1.324,59 | 995,71 | 2.097,42 |
| | Mayo | 35.149.658 | 30.369.781 | 4.761.350 | 18.527 | 45.047.373.913 | 40.267.692.716 | 4.740.885.570 | 38.795.627 | 1.281,59 | 1.325,91 | 995,70 | 2.094,00 |
| | Junio | 35.173.246 | 30.405.328 | 4.749.478 | 18.440 | 45.083.828.454 | 40.316.385.822 | 4.728.998.203 | 38.444.428 | 1.281,76 | 1.325,96 | 995,69 | 2.084,84 |
| | Julio | 35.226.976 | 30.461.814 | 4.746.831 | 18.331 | 45.186.167.459 | 40.421.522.713 | 4.726.385.207 | 38.259.540 | 1.282,71 | 1.326,96 | 995,69 | 2.087,15 |
| | Agosto ⁽¹⁾ | 35.264.921 | 30.527.778 | 4.718.886 | 18.257 | 67.326.279.015 | 62.585.076.771 | 4.698.665.633 | 42.536.611 | 1.909,16 | 2.050,10 | 995,72 | 2.329,88 |
| | Septiembre | 35.373.791 | 30.637.501 | 4.718.082 | 18.208 | 45.438.693.098 | 40.703.031.077 | 4.697.776.339 | 37.885.682 | 1.284,53 | 1.328,54 | 995,70 | 2.080,72 |
| | Octubre | 35.458.916 | 30.703.164 | 4.737.631 | 18.121 | 45.603.667.155 | 40.848.679.568 | 4.717.240.182 | 37.747.405 | 1.286,10 | 1.330,44 | 995,70 | 2.083,08 |
| | Noviembre | 35.602.331 | 30.830.055 | 4.754.262 | 18.014 | 68.129.792.272 | 63.354.184.084 | 4.733.536.967 | 42.071.221 | 1.913,63 | 2.054,95 | 995,64 | 2.335,47 |
| | Diciembre | 35.636.157 | 30.865.783 | 4.752.440 | 17.934 | 45.859.177.979 | 41.089.498.544 | 4.732.123.905 | 37.555.529 | 1.286,87 | 1.331,23 | 995,73 | 2.094,10 |
| 2020 | Enero | 35.621.377 | 30.855.050 | 4.748.490 | 17.837 | 47.921.180.115 | 42.959.730.390 | 4.922.450.852 | 38.998.873 | 1.345,29 | 1.392,31 | 1.036,63 | 2.186,40 |
| | Febrero | 35.603.330 | 30.826.331 | 4.759.232 | 17.767 | 47.986.405.504 | 42.985.435.884 | 4.962.040.702 | 38.928.918 | 1.347,81 | 1.394,44 | 1.042,61 | 2.191,08 |
| | Subtotal | - | - | - | - | 95.907.585.618 | 85.945.166.273 | 9.884.491.554 | 77.927.791 | - | - | - | - |

FONTE: INSS, Suibe e Síntese-web

(1) Incluye la parcela relativa al abono anual (13° salario).

CUANTIDAD DE BENEFICIOS DEL REGIMÉN GENERAL EMITIDOS - 2006 A 2020

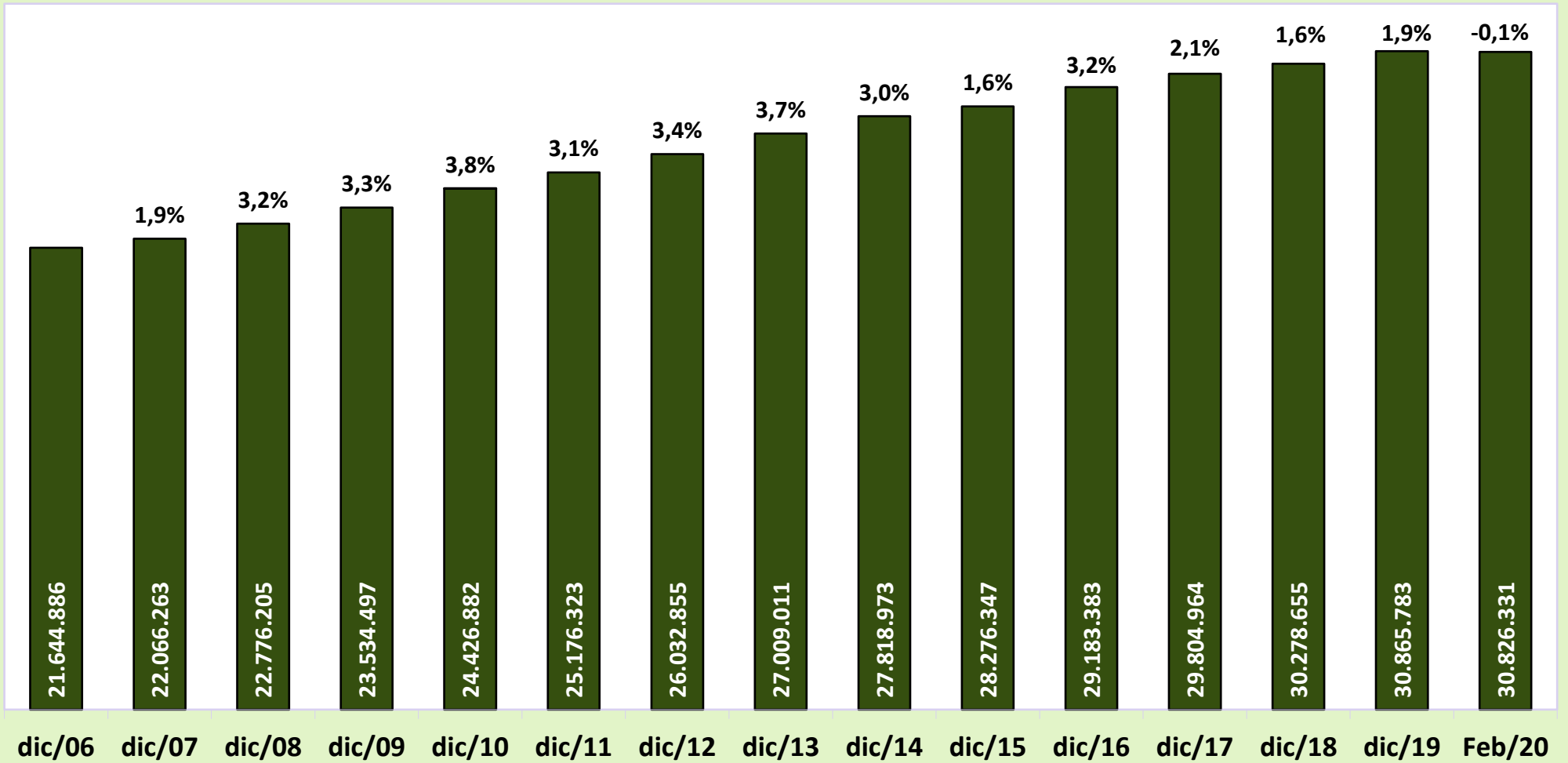

CUANTIDAD DE BENEFICIOS EMITIDOS POR CLIENTELA - 2006 A 2020

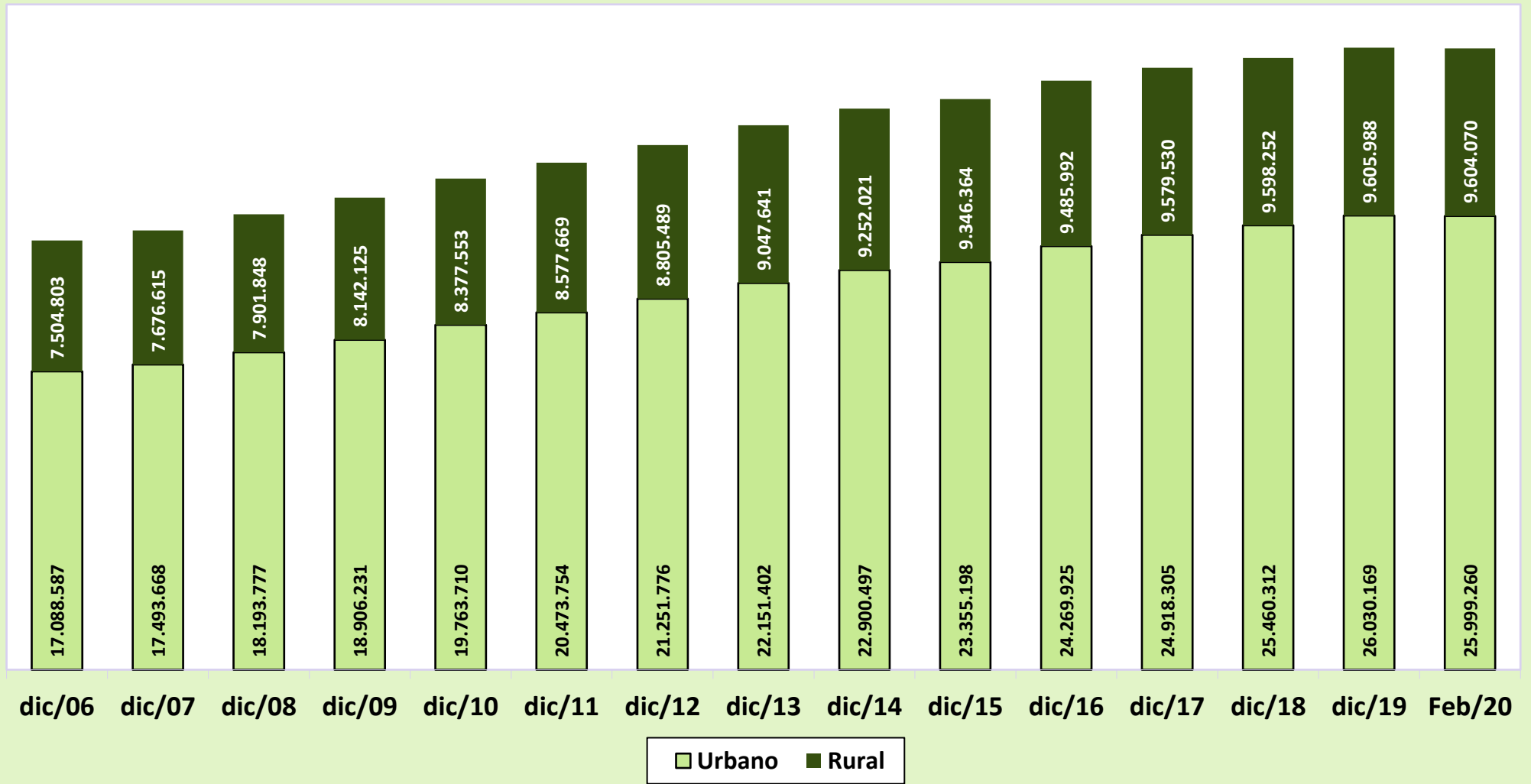

BENEFICIOS EMITIDOS SEGÚN LOS GRUPOS DE ESPECIES

| GRUPOS DE ESPECIES | CANTIDAD | | | | | | VALOR (R\$) | | | | | | VALOR MEDIANO (R\$) | | | | |
|---|-------------------|---------------|---------------|-----------------|--|-------------------|------------------|-----------------------|---------------|---------------|-----------------|--|-----------------------|----------------------|-----------------|-----------------|-----------------|
| | Total | % del total | % del grupo | % del sub grupo | Variación en Relación al mes anterior (en %) | Clientela | | Total | % del total | % del grupo | % del sub grupo | Variación en Relación al mes anterior (en %) | Clientela | | Total | Clientela | |
| | | | | | | Urbana | Rural | | | | | | Urbana | Rural | | Urbana | Rural |
| TOTAL | 35.603.330 | 100,00 | | | -0,05 | 25.999.260 | 9.604.070 | 47.986.405.504 | 100,00 | | | 0,14 | 38.941.532.432 | 9.044.873.072 | 1.347,81 | 1.497,79 | 941,78 |
| BENEFICIOS DEL RGPS | 30.826.331 | 86,58 | 100,00 | | -0,09 | 21.267.784 | 9.558.547 | 42.985.435.884 | 89,58 | 100,00 | | 0,06 | 33.988.048.417 | 8.997.387.466 | 1.394,44 | 1.598,10 | 941,29 |
| Previsionales | 30.053.573 | 84,41 | 97,49 | 100,00 | -0,06 | 20.523.086 | 9.530.487 | 42.048.261.257 | 87,63 | 97,82 | 100,00 | 0,09 | 33.073.510.257 | 8.974.751.000 | 1.399,11 | 1.611,53 | 941,69 |
| Jubilados | 21.140.926 | 59,38 | 68,58 | 70,34 | 0,19 | 14.110.240 | 7.030.686 | 30.524.550.693 | 63,61 | 71,01 | 72,59 | 0,34 | 23.895.800.000 | 6.628.750.693 | 1.443,86 | 1.693,51 | 942,83 |
| Edad | 11.184.679 | 31,41 | 36,28 | 37,22 | 0,24 | 4.648.938 | 6.535.741 | 11.974.824.089 | 24,95 | 27,86 | 28,48 | 0,55 | 5.813.293.632 | 6.161.530.457 | 1.070,65 | 1.250,46 | 942,74 |
| Invalidez | 3.391.235 | 9,53 | 11,00 | 11,28 | -0,38 | 2.920.495 | 470.740 | 4.418.971.945 | 9,21 | 10,28 | 10,51 | -0,12 | 3.980.316.009 | 438.655.935 | 1.303,06 | 1.362,89 | 931,84 |
| Tiempo de Contribución | 6.565.012 | 18,44 | 21,30 | 21,84 | 0,40 | 6.540.807 | 24.205 | 14.130.754.659 | 29,45 | 32,87 | 33,61 | 0,30 | 14.102.190.358 | 28.564.301 | 2.152,43 | 2.156,03 | 1.180,10 |
| Pensiones por Muerte | 7.805.541 | 21,92 | 25,32 | 25,97 | -0,04 | 5.431.066 | 2.374.475 | 10.088.561.695 | 21,02 | 23,47 | 23,99 | -0,01 | 7.856.894.957 | 2.231.666.737 | 1.292,49 | 1.446,66 | 939,86 |
| Auxilios | 1.057.560 | 2,97 | 3,43 | 3,52 | -4,72 | 933.039 | 124.521 | 1.389.947.468 | 2,90 | 3,23 | 3,31 | -4,41 | 1.276.113.273 | 113.834.195 | 1.314,30 | 1.367,70 | 914,18 |
| Enfermedad | 919.768 | 2,58 | 2,98 | 3,06 | -4,94 | 818.591 | 101.177 | 1.274.751.765 | 2,66 | 2,97 | 3,03 | -4,43 | 1.173.865.616 | 100.886.149 | 1.385,95 | 1.434,01 | 997,13 |
| Accidente | 114.014 | 0,32 | 0,37 | 0,38 | 0,41 | 92.295 | 21.719 | 88.272.680 | 0,18 | 0,21 | 0,21 | 0,59 | 76.886.138 | 11.386.542 | 774,23 | 833,05 | 524,27 |
| Reclusión | 23.778 | 0,07 | 0,08 | 0,08 | -17,51 | 22.153 | 1.625 | 26.923.023 | 0,06 | 0,06 | 0,06 | -16,90 | 25.361.518 | 1.561.504 | 1.132,27 | 1.144,83 | 960,93 |
| Salario-Maternidad | 49.470 | 0,14 | 0,16 | 0,16 | -6,79 | 48.665 | 805 | 45.132.695 | 0,09 | 0,10 | 0,11 | -1,15 | 44.633.321 | 499.374 | 912,32 | 917,15 | 620,34 |
| Otros ⁽¹⁾ | 76 | 0,00 | 0,00 | 0,00 | - | 76 | - | 68.706 | 0,00 | 0,00 | 0,00 | - | 68.706 | - | 904,03 | 904,03 | - |
| Accidentarios | 772.758 | 2,17 | 2,51 | 100,00 | -1,21 | 744.698 | 28.060 | 937.174.627 | 1,95 | 2,18 | 100,00 | -1,29 | 914.538.161 | 22.636.466 | 1.212,77 | 1.228,07 | 806,72 |
| Jubilación por Invalidez | 212.471 | 0,60 | 0,69 | 27,50 | -0,60 | 199.238 | 13.233 | 338.843.110 | 0,71 | 0,79 | 36,16 | -0,34 | 326.658.258 | 12.184.853 | 1.594,77 | 1.639,54 | 920,79 |
| Pensión por muerte | 106.178 | 0,30 | 0,34 | 13,74 | -0,19 | 102.533 | 3.645 | 147.555.097 | 0,31 | 0,34 | 15,74 | -0,35 | 144.104.350 | 3.450.747 | 1.389,70 | 1.405,44 | 946,71 |
| Auxilio-Enfermedad | 80.367 | 0,23 | 0,26 | 10,40 | -8,38 | 77.840 | 2.527 | 129.351.065 | 0,27 | 0,30 | 13,80 | -7,81 | 126.864.108 | 2.486.957 | 1.609,50 | 1.629,81 | 984,15 |
| Auxilio-Accidente | 339.719 | 0,95 | 1,10 | 43,96 | -0,02 | 331.064 | 8.655 | 312.412.894 | 0,65 | 0,73 | 33,34 | 0,16 | 307.898.985 | 4.513.910 | 919,62 | 930,03 | 521,54 |
| Auxilio-Suplementar | 34.023 | 0,10 | 0,11 | 4,40 | -1,58 | 34.023 | - | 9.012.461 | 0,02 | 0,02 | 0,96 | -1,22 | 9.012.461 | - | 264,89 | 264,89 | - |
| BENEFICIOS ASISTENCIALES | 4.759.232 | 13,37 | 100,00 | | 0,23 | 4.713.709 | 45.523 | 4.962.040.702 | 10,34 | 100,00 | | 0,80 | 4.914.555.096 | 47.485.606 | 1.042,61 | 1.042,61 | 1.043,11 |
| Amparos Asistenciales (LOAS) | 4.664.866 | 13,10 | 98,02 | 100,00 | 0,25 | 4.664.866 | - | 4.863.668.228 | 10,14 | 98,02 | 100,00 | 0,82 | 4.863.668.228 | - | 1.042,62 | 1.042,62 | - |
| Anciano | 2.071.233 | 5,82 | 43,52 | 44,40 | 0,48 | 2.071.233 | - | 2.161.738.643 | 4,50 | 43,57 | 44,45 | 1,06 | 2.161.738.643 | - | 1.043,70 | 1.043,70 | - |
| Portador de Deficiencia | 2.593.633 | 7,28 | 54,50 | 55,60 | 0,06 | 2.593.633 | - | 2.701.929.585 | 5,63 | 54,45 | 55,55 | 0,63 | 2.701.929.585 | - | 1.041,75 | 1.041,75 | - |
| Rentas Mensuales Vitalicias (RMV) | 94.366 | 0,27 | 1,98 | 100,00 | -0,72 | 48.843 | 45.523 | 98.372.474 | 0,21 | 1,98 | 100,00 | -0,14 | 50.886.869 | 47.485.606 | 1.042,46 | 1.041,85 | 1.043,11 |
| Anciano | 9.694 | 0,03 | 0,20 | 10,27 | -1,63 | 4.818 | 4.876 | 10.126.917 | 0,02 | 0,20 | 10,29 | -1,06 | 5.031.876 | 5.095.041 | 1.044,66 | 1.044,39 | 1.044,92 |
| Portador de Deficiencia | 84.672 | 0,24 | 1,78 | 89,73 | -0,61 | 44.025 | 40.647 | 88.245.557 | 0,18 | 1,78 | 89,71 | -0,03 | 45.854.993 | 42.390.564 | 1.042,20 | 1.041,57 | 1.042,90 |
| BENEFICIOS DE LA LEGISLACIÓN ESPECÍFICA (BLE) ⁽²⁾ | 17.767 | 0,05 | - | - | -0,39 | 17.767 | - | 38.928.918 | 0,08 | - | - | -0,18 | 38.928.918 | - | 2.191,08 | 2.191,08 | - |

Fuentes: INSS / SUB y SINTESE

(1) Incluye las siguientes especies: 47 - Abono de permanencia en servicio 25%; 48 - abono de permanencia en servicio 20%; 68 - Peculio especial de jubilados; 79 - abono del servidor jubilado por la autarquía empleadora ; (2) incluye las siguientes especies: 22 - pensión por muerte estatutaria; 26 - Pensión especial (Ley N° 593/48), 37 - Jubilación de extra numerario de la Unión; 38 Jubilación de la extinta CAPIN; 54 - pensión especial vitalicia (ley n° 9.793); 56 - Pensiones mensual de por vida por el síndrome de talidomida; 58 - Jubilación excepcional de amnistía; 59 - Pensión por muerte excepcional del amnistiado; 60 - pensión mensual vitalicia por invalidez; 76 - Salario-Familia estatutaria del RFFSA ; 85 - pensión mensual vitalicia del cauchero; 86 - pensión mensual vitalicia del dependiente del cauchero; 89 - pensión especial para las víctimas de hemodíalisis Caruaru; 96 - pensión especial a las personas afectadas por lepra. Excluyendo el BLE adicional.

DISTRIBUCIÓN DE LA CANTIDAD DE BENEFICIOS EMITIDOS POR GRUPOS DE ESPECIES (EN %)

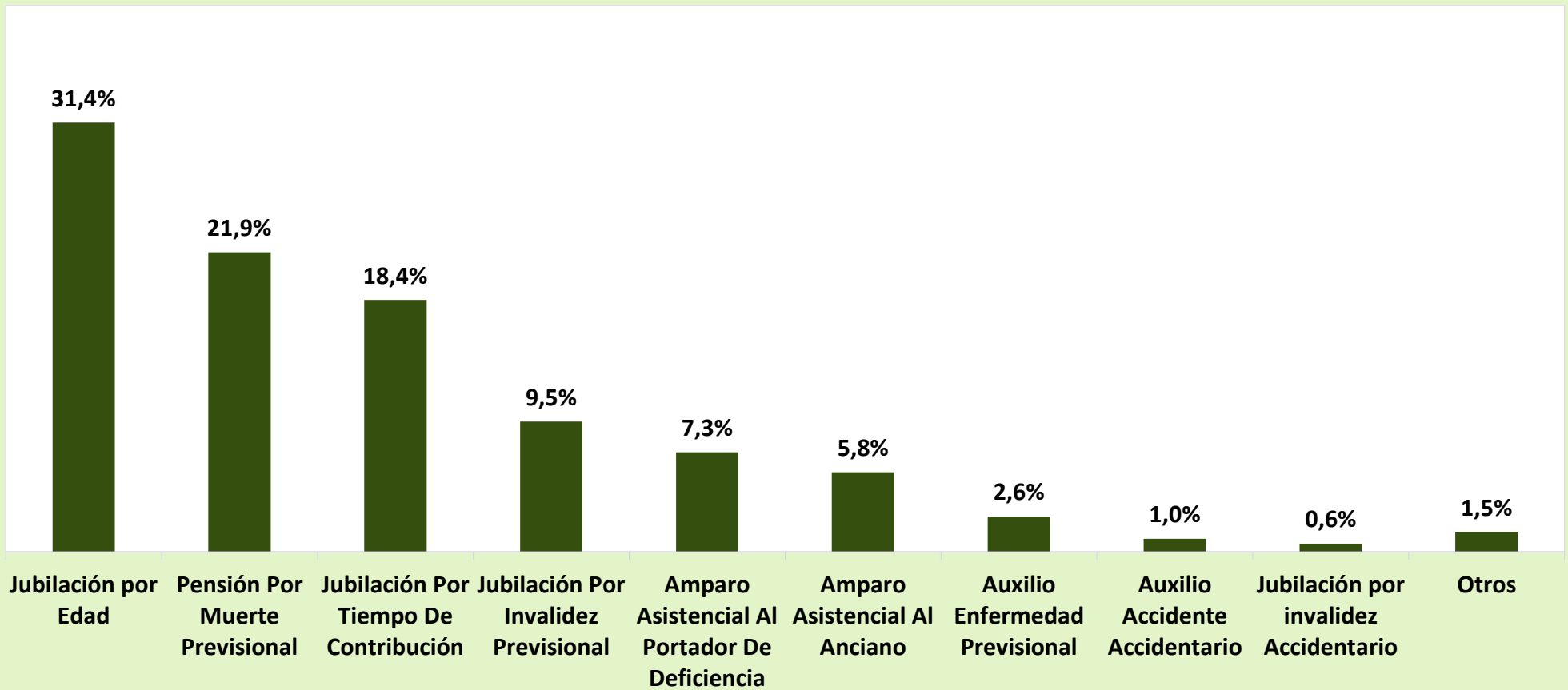

DISTRIBUCIÓN DEL VALOR DE BENEFICIOS EMITIDOS POR GRUPOS DE ESPECIES (EN %)

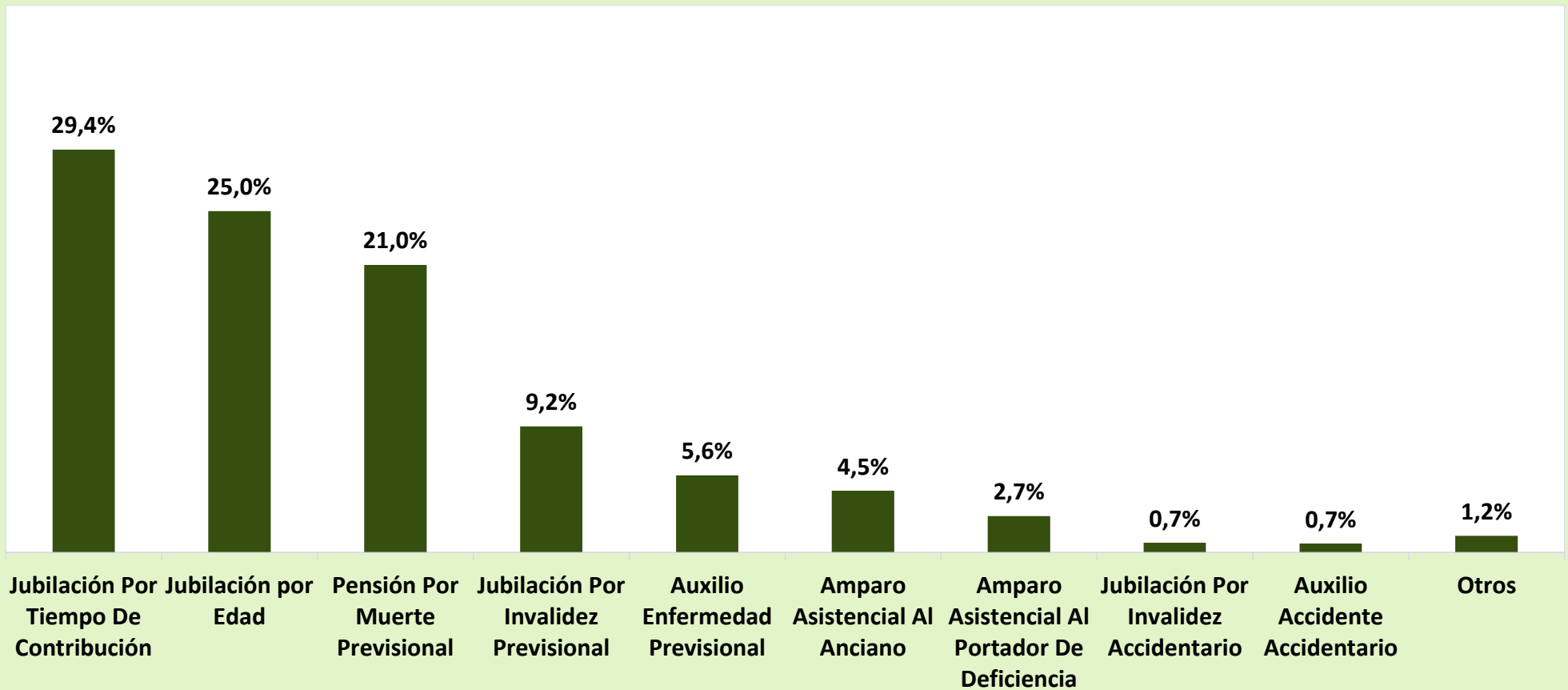

16

BENEFICIOS EMITIDOS POR GRANDES GRUPOS, SEGÚN LOS RANGOS DE VALORES

| RANGOS DE VALORES (EN BENEFICIO MÍNIMO) | CANTIDAD | | | | | | VALOR (R\$) | | | | | |
|--|-------------------|------------------|-------------|---------------------|--------------------------|---------------|-----------------------|------------------|-------------|-----------------------|--------------------------|-------------------|
| | Total | % sobre el total | % Acumulado | Beneficios del RGPS | Beneficios Asistenciales | BLE | Total | % sobre el total | % Acumulado | Beneficios del RGPS | Beneficios Asistenciales | BLE |
| TOTAL | 35.603.330 | 100,00 | – | 30.826.331 | 4.759.232 | 17.767 | 52.954.392.017 | 100,00 | – | 47.947.487.584 | 4.966.099.394 | 40.805.039 |
| < 1 | 784.188 | 2,20 | 2,20 | 774.551 | 9.525 | 112 | 446.302.720 | 0,84 | 0,84 | 443.596.424 | 2.651.145 | 55.151 |
| = 1 | 23.103.594 | 64,89 | 67,09 | 18.352.290 | 4.749.681 | 1.623 | 24.143.255.730 | 45,59 | 46,44 | 19.178.143.050 | 4.963.416.645 | 1.696.035 |
| 1 - 2 | 5.806.759 | 16,31 | 83,40 | 5.792.238 | 26 | 14.495 | 8.668.374.030 | 16,37 | 62,80 | 8.641.126.146 | 31.604 | 27.216.280 |
| 2 - 3 | 2.976.803 | 8,36 | 91,76 | 2.976.592 | – | 211 | 7.695.185.139 | 14,53 | 77,34 | 7.694.658.915 | – | 526.224 |
| 3 - 4 | 1.834.841 | 5,15 | 96,92 | 1.834.461 | – | 380 | 6.610.997.866 | 12,48 | 89,82 | 6.609.641.045 | – | 1.356.822 |
| 4 - 5 | 776.763 | 2,18 | 99,10 | 776.567 | – | 196 | 3.580.557.299 | 6,76 | 96,58 | 3.579.636.858 | – | 920.441 |
| 5 - 6 | 312.745 | 0,88 | 99,98 | 312.626 | – | 119 | 1.738.772.574 | 3,28 | 99,87 | 1.738.083.390 | – | 689.184 |
| 6 - 7 | 3.846 | 0,01 | 99,99 | 3.689 | – | 157 | 26.140.796 | 0,05 | 99,92 | 25.052.081 | – | 1.088.715 |
| 7 - 8 | 1.132 | 0,00 | 99,99 | 1.025 | – | 107 | 8.795.390 | 0,02 | 99,93 | 7.923.934 | – | 871.456 |
| 8 - 9 | 590 | 0,00 | 99,99 | 493 | – | 97 | 5.244.160 | 0,01 | 99,94 | 4.350.077 | – | 894.083 |
| 9 - 10 | 405 | 0,00 | 100,00 | 389 | – | 16 | 4.020.996 | 0,01 | 99,95 | 3.862.763 | – | 158.232 |
| 10 - 20 | 1.391 | 0,00 | 100,00 | 1.245 | – | 146 | 19.164.219 | 0,04 | 99,99 | 16.915.788 | – | 2.248.431 |
| 20 - 30 | 177 | 0,00 | 100,00 | 117 | – | 60 | 4.303.509 | 0,01 | 99,99 | 2.855.424 | – | 1.448.085 |
| 30 - 40 | 94 | 0,00 | 100,00 | 48 | – | 46 | 3.190.266 | 0,01 | 100,00 | 1.641.689 | – | 1.548.577 |
| 40 - 50 | 2 | 0,00 | 100,00 | – | – | 2 | 87.323 | 0,00 | 100,00 | – | – | 87.323 |
| 50 - 60 | – | – | 100,00 | – | – | – | – | – | 100,00 | – | – | – |
| 60 - 70 | – | – | 100,00 | – | – | – | – | – | 100,00 | – | – | – |
| 70 - 80 | – | – | 100,00 | – | – | – | – | – | 100,00 | – | – | – |
| 80 - 90 | – | – | 100,00 | – | – | – | – | – | 100,00 | – | – | – |
| 90 - 100 | – | – | 100,00 | – | – | – | – | – | 100,00 | – | – | – |
| > 100 | – | – | 100,00 | – | – | – | – | – | 100,00 | – | – | – |

Fuentes: INSS / SUB y SINTESE

Nota: el valor total de los créditos de este cuadro es diferente de los valores totales constantes en los cuadros 10, 11 , 15 y 16, por presentar los datos referentes al valor bruto del beneficio, no incluyendo otros créditos de naturaleza eventual y los descuentos.

17

BENEFICIOS EMITIDOS POR CLIENTELA Y GRANDES GRUPOS, SEGÚN LOS RANGOS DE VALORES

| RANGOS DE VALORES (EN BENEFICIO MÍNIMO) | CLIENTELA URBANA | | | | | | | | CLIENTELA RURAL | | | | | |
|--|-------------------|---------------------|--------------------------|---------------|-----------------------|-----------------------|--------------------------|-------------------|------------------|---------------------|--------------------------|-----------------------|----------------------|--------------------------|
| | Cantidad | | | | Valor (R\$) | | | | Cantidad | | | Valor (R\$) | | |
| | Total | Beneficios del RGPS | Beneficios Asistenciales | BLE | Total | Beneficios del RGPS | Beneficios Asistenciales | BLE | Total | Beneficios del RGPS | Beneficios Asistenciales | Total | Beneficios del RGPS | Beneficios Asistenciales |
| TOTAL | 25.999.260 | 21.267.784 | 4.713.709 | 17.767 | 42.926.518.974 | 37.967.123.748 | 4.918.590.187 | 40.805.039 | 9.604.070 | 9.558.547 | 45.523 | 10.027.873.043 | 9.980.363.836 | 47.509.207 |
| < 1 | 702.895 | 693.339 | 9.444 | 112 | 406.961.649 | 404.277.670 | 2.628.828 | 55.151 | 81.293 | 81.212 | 81 | 39.341.071 | 39.318.754 | 22.317 |
| = 1 | 13.649.284 | 8.943.422 | 4.704.239 | 1.623 | 14.263.501.780 | 9.345.875.990 | 4.915.929.755 | 1.696.035 | 9.454.310 | 9.408.868 | 45.442 | 9.879.753.950 | 9.832.267.060 | 47.486.890 |
| 1 - 2 | 5.747.466 | 5.732.945 | 26 | 14.495 | 8.585.726.339 | 8.558.478.456 | 31.604 | 27.216.280 | 59.293 | 59.293 | - | 82.647.691 | 82.647.691 | - |
| 2 - 3 | 2.970.082 | 2.969.871 | - | 211 | 7.678.594.982 | 7.678.068.758 | - | 526.224 | 6.721 | 6.721 | - | 16.590.157 | 16.590.157 | - |
| 3 - 4 | 1.833.026 | 1.832.646 | - | 380 | 6.604.469.685 | 6.603.112.864 | - | 1.356.822 | 1.815 | 1.815 | - | 6.528.181 | 6.528.181 | - |
| 4 - 5 | 776.225 | 776.029 | - | 196 | 3.578.113.124 | 3.577.192.683 | - | 920.441 | 538 | 538 | - | 2.444.175 | 2.444.175 | - |
| 5 - 6 | 312.648 | 312.529 | - | 119 | 1.738.225.591 | 1.737.536.407 | - | 689.184 | 97 | 97 | - | 546.983 | 546.983 | - |
| 6 - 7 | 3.843 | 3.686 | - | 157 | 26.119.962 | 25.031.247 | - | 1.088.715 | 3 | 3 | - | 20.834 | 20.834 | - |
| 7 - 8 | 1.132 | 1.025 | - | 107 | 8.795.390 | 7.923.934 | - | 871.456 | - | - | - | - | - | - |
| 8 - 9 | 590 | 493 | - | 97 | 5.244.160 | 4.350.077 | - | 894.083 | - | - | - | - | - | - |
| 9 - 10 | 405 | 389 | - | 16 | 4.020.996 | 3.862.763 | - | 158.232 | - | - | - | - | - | - |
| 10 - 20 | 1.391 | 1.245 | - | 146 | 19.164.219 | 16.915.788 | - | 2.248.431 | - | - | - | - | - | - |
| 20 - 30 | 177 | 117 | - | 60 | 4.303.509 | 2.855.424 | - | 1.448.085 | - | - | - | - | - | - |
| 30 - 40 | 94 | 48 | - | 46 | 3.190.266 | 1.641.689 | - | 1.548.577 | - | - | - | - | - | - |
| 40 - 50 | 2 | - | - | 2 | 87.323 | - | - | 87.323 | - | - | - | - | - | - |
| 50 - 60 | - | - | - | - | - | - | - | - | - | - | - | - | - | - |
| 60 - 70 | - | - | - | - | - | - | - | - | - | - | - | - | - | - |
| 70 - 80 | - | - | - | - | - | - | - | - | - | - | - | - | - | - |
| 80 - 90 | - | - | - | - | - | - | - | - | - | - | - | - | - | - |
| 90 - 100 | - | - | - | - | - | - | - | - | - | - | - | - | - | - |
| > 100 | - | - | - | - | - | - | - | - | - | - | - | - | - | - |

Fuentes: INSS / SUB y SINTESE

Nota: el valor total de los créditos de este cuadro es diferente de los valores totales constantes en los cuadros 10, 11, 15 y 16, por presentar los datos referentes al valor bruto del beneficio, no incluyendo otros créditos de naturaleza eventual y los descuentos.

DISTRIBUCIÓN DE LA CANTIDAD DE BENEFICIOS EMITIDOS POR CLIENTELA SEGÚN LOS RANGOS DE VALORES (EN %)

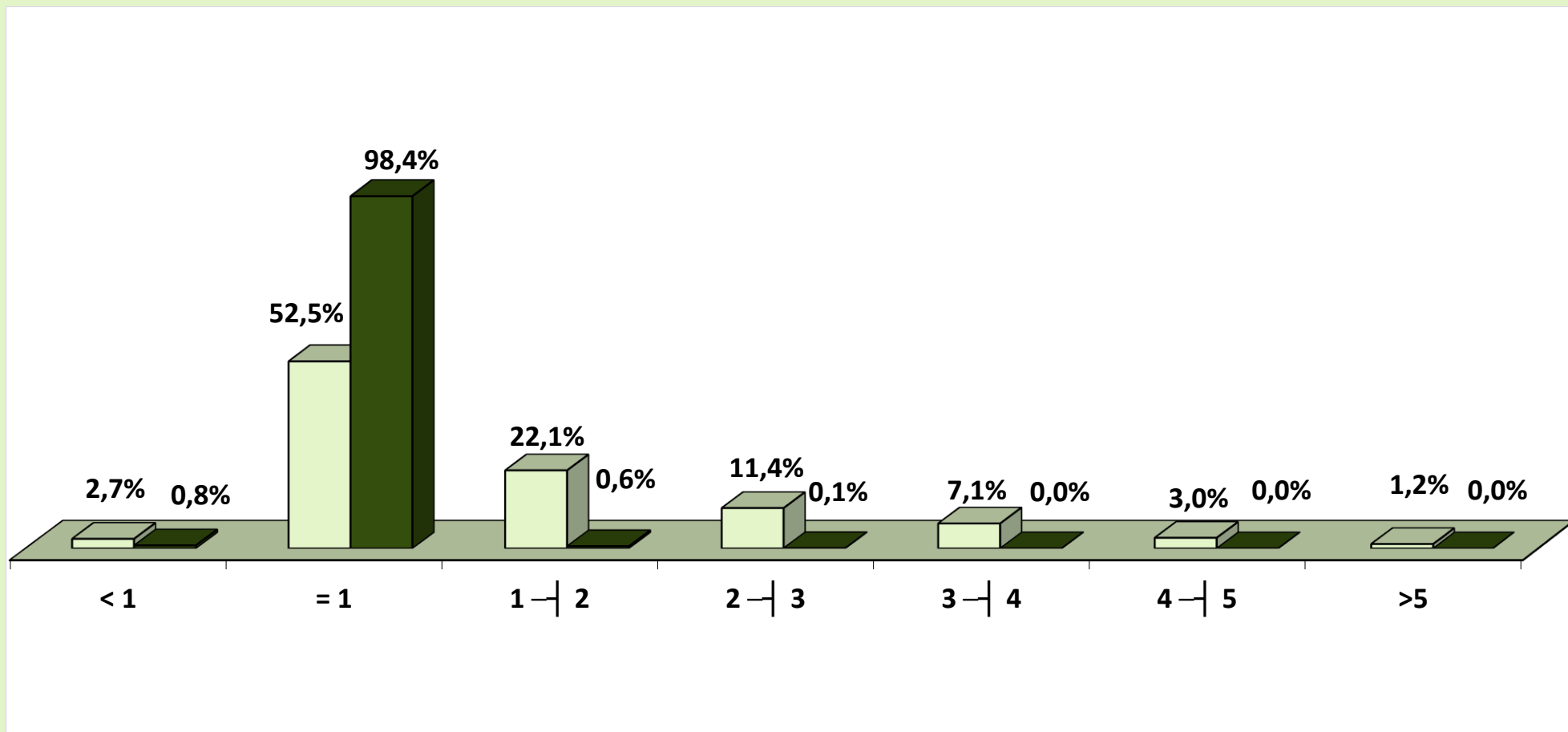

□ Urbana ■ Rural

DISTRIBUCIÓN DEL VALOR DE BENEFICIOS EMITIDOS POR CLIENTELA SEGÚN LOS RANGOS DE VALORES (EN %)

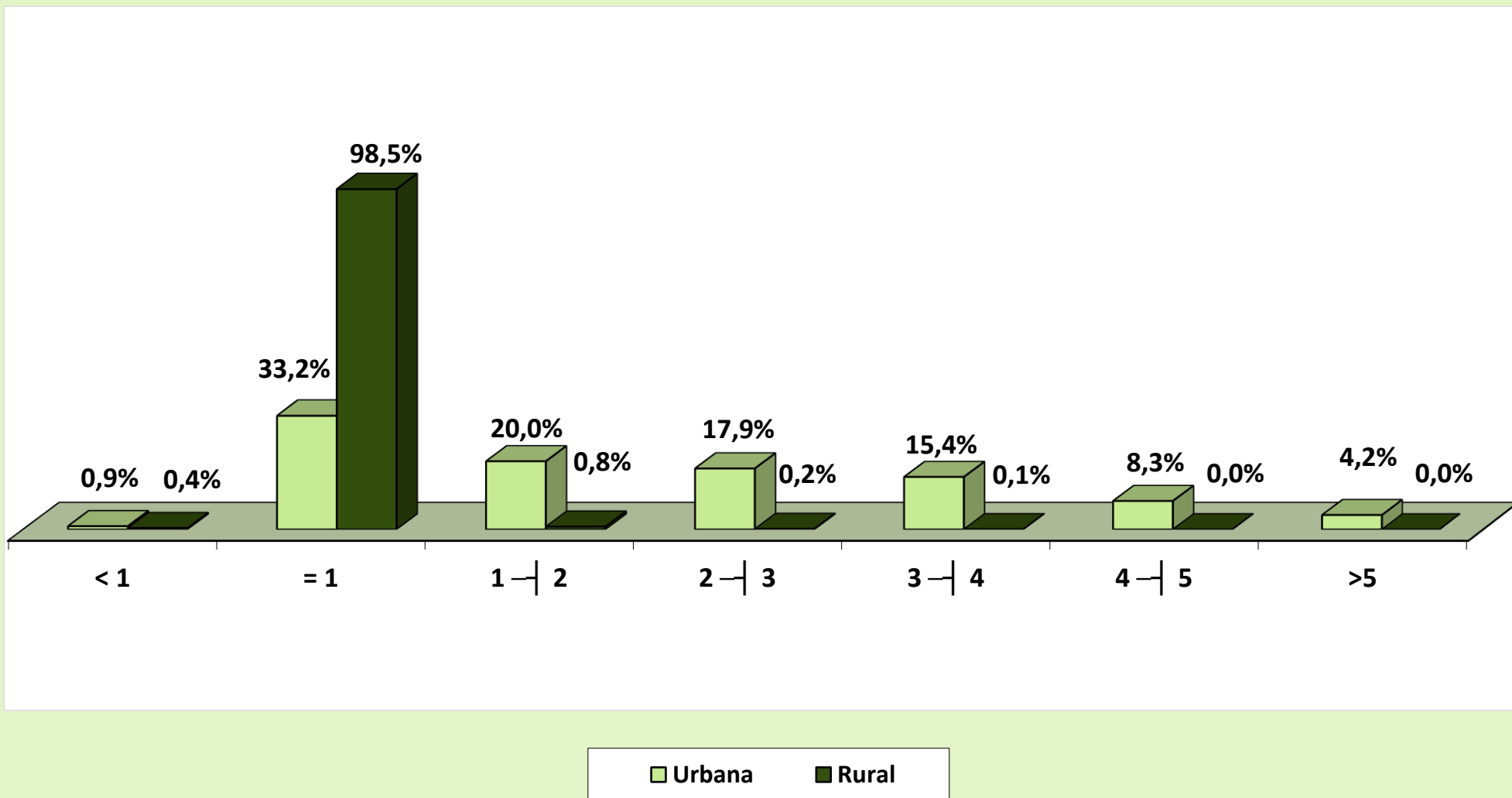

BENEFICIOS EMITIDOS POR RANGOS DE VALORES SEGÚN LAS UNIDADES DE LA FEDERACIÓN

| GRANDE REGIONES Y UNIDADES DE LA FEDERACIÓN | CANTIDAD | | | | | | VALOR (R\$) | | | | | |
|---|---|----------------|-------------------|-------------------|----------------|--------------|---|--------------------|-----------------------|-----------------------|----------------------|-------------------|
| | Rangos de Valores (En Beneficio Mínimo) | | | | | | Rangos de Valores (En Beneficio Mínimo) | | | | | |
| | Total | < 1 | = 1 | 1 a 5 | 5 a 10 | > 10 | Total | < 1 | = 1 | 1 a 5 | 5 a 10 | > 10 |
| BRASIL | 30.826.331 | 774.551 | 18.352.290 | 11.379.858 | 318.222 | 1.410 | 47.947.487.584 | 443.596.424 | 19.178.143.050 | 26.525.062.964 | 1.779.272.245 | 21.412.901 |
| NORTE | 1.426.218 | 30.171 | 1.109.428 | 277.999 | 8.581 | 39 | 1.852.171.370 | 17.225.928 | 1.159.352.260 | 627.022.150 | 48.010.961 | 560.071 |
| Rondônia | 200.677 | 6.449 | 159.806 | 33.425 | 992 | 5 | 243.455.115 | 3.727.421 | 166.997.270 | 67.114.894 | 5.555.291 | 60.239 |
| Acre | 67.972 | 2.431 | 53.487 | 11.655 | 399 | – | 85.442.155 | 1.305.785 | 55.893.915 | 26.016.392 | 2.226.063 | – |
| Amazonas | 231.321 | 4.524 | 156.047 | 68.572 | 2.169 | 9 | 340.690.681 | 2.710.420 | 163.069.115 | 162.631.899 | 12.153.792 | 125.455 |
| Roraima | 31.807 | 803 | 24.955 | 5.817 | 232 | – | 40.597.249 | 442.661 | 26.077.975 | 12.774.184 | 1.302.430 | – |
| Pará | 687.801 | 11.852 | 546.308 | 125.578 | 4.038 | 25 | 890.723.572 | 6.740.756 | 570.891.860 | 290.129.803 | 22.586.776 | 374.376 |
| Amapá | 36.853 | 931 | 26.609 | 9.067 | 246 | – | 49.380.476 | 511.849 | 27.806.405 | 19.691.552 | 1.370.670 | – |
| Tocantins | 169.787 | 3.181 | 142.216 | 23.885 | 505 | – | 201.882.123 | 1.787.037 | 148.615.720 | 48.663.426 | 2.815.940 | – |
| NORDESTE | 7.925.027 | 172.110 | 6.379.455 | 1.331.170 | 41.951 | 341 | 10.009.535.452 | 92.963.515 | 6.666.530.475 | 3.008.854.482 | 235.969.673 | 5.217.308 |
| Maranhão | 921.499 | 12.609 | 827.871 | 78.171 | 2.835 | 13 | 1.061.539.385 | 6.892.639 | 865.125.195 | 173.323.243 | 15.932.775 | 265.532 |
| Piauí | 581.599 | 8.498 | 515.113 | 56.293 | 1.677 | 18 | 675.737.934 | 4.681.919 | 538.293.085 | 123.124.883 | 9.404.806 | 233.241 |
| Ceará | 1.275.139 | 27.222 | 1.066.303 | 175.866 | 5.696 | 52 | 1.561.737.559 | 14.583.314 | 1.114.286.635 | 399.908.129 | 32.207.420 | 752.061 |
| Rio Grande do Norte | 496.674 | 13.781 | 393.128 | 87.015 | 2.720 | 30 | 625.967.397 | 7.214.626 | 410.818.760 | 192.097.323 | 15.377.368 | 459.319 |
| Paraíba | 625.958 | 14.329 | 516.816 | 92.154 | 2.636 | 23 | 762.099.163 | 7.691.264 | 540.072.720 | 199.043.862 | 14.942.438 | 348.879 |
| Pernambuco | 1.232.893 | 34.404 | 906.801 | 282.910 | 8.678 | 100 | 1.662.476.911 | 18.640.365 | 947.607.045 | 645.567.789 | 49.079.091 | 1.582.621 |
| Alagoas | 419.169 | 8.745 | 320.864 | 86.917 | 2.624 | 19 | 542.550.162 | 4.660.193 | 335.302.880 | 187.584.557 | 14.722.575 | 279.958 |
| Sergipe | 299.687 | 8.968 | 225.397 | 62.912 | 2.388 | 22 | 397.051.503 | 4.613.524 | 235.539.865 | 143.171.195 | 13.376.538 | 350.381 |
| Bahia | 2.072.409 | 43.554 | 1.607.162 | 408.932 | 12.697 | 64 | 2.720.375.439 | 23.985.673 | 1.679.484.290 | 945.033.500 | 70.926.662 | 945.315 |
| SUDESTE | 14.025.395 | 375.650 | 6.595.033 | 6.856.445 | 197.540 | 727 | 24.672.356.108 | 218.094.213 | 6.891.809.485 | 16.447.892.820 | 1.103.697.025 | 10.862.565 |
| Minas Gerais | 3.571.872 | 74.331 | 2.309.431 | 1.157.021 | 30.940 | 149 | 5.231.728.018 | 40.693.262 | 2.413.355.395 | 2.602.727.140 | 172.786.914 | 2.165.307 |
| Espírito Santo | 575.572 | 15.845 | 358.683 | 194.682 | 6.333 | 29 | 868.821.945 | 8.787.603 | 374.823.735 | 449.482.281 | 35.319.264 | 409.063 |
| Rio de Janeiro | 2.667.644 | 71.256 | 1.186.949 | 1.363.557 | 45.536 | 346 | 4.883.045.936 | 37.209.898 | 1.240.361.705 | 3.343.087.326 | 256.970.938 | 5.416.069 |
| São Paulo | 7.210.307 | 214.218 | 2.739.970 | 4.141.185 | 114.731 | 203 | 13.688.760.208 | 131.403.450 | 2.863.268.650 | 10.052.596.073 | 638.619.909 | 2.872.126 |
| SUL | 5.779.044 | 156.542 | 3.217.222 | 2.353.437 | 51.654 | 189 | 8.924.546.285 | 91.872.169 | 3.361.996.990 | 5.179.714.208 | 288.055.640 | 2.907.278 |
| Paraná | 1.833.450 | 43.900 | 1.070.537 | 704.344 | 14.622 | 47 | 2.758.025.161 | 25.843.131 | 1.118.711.165 | 1.531.161.604 | 81.529.859 | 779.402 |
| Santa Catarina | 1.427.038 | 51.582 | 728.058 | 634.066 | 13.285 | 47 | 2.244.711.779 | 31.160.959 | 760.820.610 | 1.377.959.179 | 74.062.780 | 708.251 |
| Rio Grande do Sul | 2.518.556 | 61.060 | 1.418.627 | 1.015.027 | 23.747 | 95 | 3.921.809.344 | 34.868.079 | 1.482.465.215 | 2.270.593.425 | 132.463.001 | 1.419.624 |
| CENTRO-OESTE | 1.670.647 | 40.078 | 1.051.152 | 560.807 | 18.496 | 114 | 2.488.878.369 | 23.440.598 | 1.098.453.840 | 1.261.579.305 | 103.538.946 | 1.865.680 |
| Mato Grosso do Sul | 309.385 | 8.525 | 191.788 | 106.991 | 2.070 | 11 | 441.795.472 | 5.027.955 | 200.418.460 | 224.603.543 | 11.582.865 | 162.650 |
| Mato Grosso | 345.256 | 8.660 | 240.795 | 93.914 | 1.880 | 7 | 462.537.545 | 5.263.354 | 251.630.775 | 195.058.247 | 10.486.458 | 98.711 |
| Goiás | 668.562 | 14.015 | 454.645 | 193.942 | 5.940 | 20 | 941.006.913 | 8.166.365 | 475.104.025 | 424.173.012 | 33.291.097 | 272.414 |
| Distrito Federal | 347.444 | 8.878 | 163.924 | 165.960 | 8.606 | 76 | 643.538.438 | 4.982.924 | 171.300.580 | 417.744.504 | 48.178.526 | 1.331.904 |

Fuentes: INSS / SUB y SINTESE

Nota: el valor total de los créditos de este cuadro es diferente de los valores totales constantes en los cuadros 10, 11, 15 y 16, por presentar los datos referentes al valor bruto del beneficio, no incluyendo otros créditos de naturaleza eventual y los descuentos.

19

BENEFICIOS EMITIDOS SEGÚN LAS UNIDADES DE LA FEDERACIÓN

| GRANDES REGIONES Y UNIDADES DE LA FEDERACIÓN | CANTIDAD | | | | | | VALOR (EN R\$) | | | | | | VALOR MEDIANO (R\$) | | |
|--|-------------------|----------------|---|-------------------|------------------|------------------------|-----------------------|----------------|---|-----------------------|----------------------|------------------------|---------------------|-----------------|---------------|
| | Total | % del total | variación en Relación al mes anterior (en %) | Clientela | | % Rural sobre total | Total | % del total | variación en Relación al mes anterior (en %) | Clientela | | % Rural sobre total | Total | Clientela | |
| | | | | Urbana | Rural | | | | | Urbana | Rural | | | Urbana | Rural |
| BRASIL | 30.826.331 | 100,00 | -0,09 | 21.267.784 | 9.558.547 | 31,0 | 42.985.395.913 | 100,00 | 0,06 | 33.988.012.548 | 8.997.383.364 | 20,9 | 1.394,44 | 1.598,10 | 941,29 |
| NORTE | 1.426.218 | 4,63 | -0,01 | 539.866 | 886.352 | 62,1 | 1.617.452.795 | 3,76 | 0,12 | 810.740.613 | 806.712.182 | 49,9 | 1.134,09 | 1.501,74 | 910,15 |
| Rondônia | 200.677 | 0,65 | -0,21 | 64.822 | 135.855 | 67,7 | 218.784.849 | 0,51 | -0,13 | 90.973.683 | 127.811.166 | 58,4 | 1.090,23 | 1.403,44 | 940,79 |
| Acre | 67.972 | 0,22 | 0,23 | 22.024 | 45.948 | 67,6 | 74.960.605 | 0,17 | 0,47 | 33.376.078 | 41.584.527 | 55,5 | 1.102,82 | 1.515,44 | 905,03 |
| Amazonas | 231.321 | 0,75 | -0,06 | 121.818 | 109.503 | 47,3 | 295.487.375 | 0,69 | -0,06 | 195.361.703 | 100.125.672 | 33,9 | 1.277,39 | 1.603,72 | 914,36 |
| Roraima | 31.807 | 0,10 | -0,29 | 11.514 | 20.293 | 63,8 | 35.240.755 | 0,08 | -0,29 | 16.864.520 | 18.376.236 | 52,1 | 1.107,96 | 1.464,70 | 905,55 |
| Pará | 687.801 | 2,23 | 0,01 | 252.097 | 435.704 | 63,3 | 769.930.659 | 1,79 | 0,18 | 380.360.630 | 389.570.029 | 50,6 | 1.119,41 | 1.508,79 | 894,12 |
| Amapá | 36.853 | 0,12 | -0,02 | 16.533 | 20.320 | 55,1 | 42.005.949 | 0,10 | 0,06 | 24.129.592 | 17.876.357 | 42,6 | 1.139,82 | 1.459,48 | 879,74 |
| Tocantins | 169.787 | 0,55 | 0,19 | 51.058 | 118.729 | 69,9 | 181.042.603 | 0,42 | 0,43 | 69.674.407 | 111.368.196 | 61,5 | 1.066,29 | 1.364,61 | 938,00 |
| NORDESTE | 7.925.027 | 25,71 | -0,03 | 3.202.543 | 4.722.484 | 59,6 | 8.888.078.670 | 20,68 | 0,25 | 4.523.263.914 | 4.364.814.756 | 49,1 | 1.121,52 | 1.412,40 | 924,26 |
| Maranhão | 921.499 | 2,99 | -0,03 | 178.039 | 743.460 | 80,7 | 913.484.611 | 2,13 | 0,32 | 251.366.198 | 662.118.413 | 72,5 | 991,30 | 1.411,86 | 890,59 |
| Piauí | 581.599 | 1,89 | -0,09 | 158.255 | 423.344 | 72,8 | 600.100.514 | 1,40 | 0,20 | 208.476.195 | 391.624.320 | 65,3 | 1.031,81 | 1.317,34 | 925,07 |
| Ceará | 1.275.139 | 4,14 | 0,01 | 481.327 | 793.812 | 62,3 | 1.391.668.312 | 3,24 | 0,31 | 657.227.503 | 734.440.808 | 52,8 | 1.091,39 | 1.365,45 | 925,21 |
| Rio Grande do Norte | 496.674 | 1,61 | -0,09 | 225.581 | 271.093 | 54,6 | 550.571.124 | 1,28 | 0,14 | 302.063.735 | 248.507.389 | 45,1 | 1.108,52 | 1.339,05 | 916,69 |
| Paraíba | 625.958 | 2,03 | -0,01 | 263.616 | 362.342 | 57,9 | 682.804.050 | 1,59 | 0,35 | 342.024.986 | 340.779.065 | 49,9 | 1.090,81 | 1.297,44 | 940,49 |
| Pernambuco | 1.232.893 | 4,00 | -0,03 | 640.087 | 592.806 | 48,1 | 1.476.581.168 | 3,44 | 0,17 | 931.240.457 | 545.340.711 | 36,9 | 1.197,66 | 1.454,87 | 919,93 |
| Alagoas | 419.169 | 1,36 | -0,05 | 224.953 | 194.216 | 46,3 | 477.394.509 | 1,11 | 0,21 | 300.086.767 | 177.307.742 | 37,1 | 1.138,91 | 1.334,00 | 912,94 |
| Sergipe | 299.687 | 0,97 | 0,05 | 150.263 | 149.424 | 49,9 | 353.143.831 | 0,82 | 0,31 | 214.827.481 | 138.316.350 | 39,2 | 1.178,38 | 1.429,68 | 925,66 |
| Bahia | 2.072.409 | 6,72 | -0,02 | 880.422 | 1.191.987 | 57,5 | 2.442.330.550 | 5,68 | 0,25 | 1.315.950.591 | 1.126.379.958 | 46,1 | 1.178,50 | 1.494,68 | 944,96 |
| SUDESTE | 14.025.395 | 45,50 | -0,10 | 12.203.018 | 1.822.377 | 13,0 | 22.188.695.446 | 51,62 | 0,00 | 20.418.571.182 | 1.770.124.263 | 8,0 | 1.582,04 | 1.673,24 | 971,33 |
| Minas Gerais | 3.571.872 | 11,59 | -0,16 | 2.527.866 | 1.044.006 | 29,2 | 4.709.706.698 | 10,96 | 0,05 | 3.699.631.929 | 1.010.074.769 | 21,4 | 1.318,55 | 1.463,54 | 967,50 |
| Espírito Santo | 575.572 | 1,87 | -0,06 | 391.166 | 184.406 | 32,0 | 776.453.356 | 1,81 | 0,12 | 600.578.386 | 175.874.971 | 22,7 | 1.349,01 | 1.535,35 | 953,74 |
| Rio de Janeiro | 2.667.644 | 8,65 | -0,09 | 2.596.104 | 71.540 | 2,7 | 4.373.396.719 | 10,17 | -0,07 | 4.304.289.787 | 69.106.932 | 1,6 | 1.639,42 | 1.657,98 | 965,99 |
| São Paulo | 7.210.307 | 23,39 | -0,08 | 6.687.882 | 522.425 | 7,2 | 12.329.138.673 | 28,68 | -0,01 | 11.814.071.081 | 515.067.592 | 4,2 | 1.709,93 | 1.766,49 | 985,92 |
| SUL | 5.779.044 | 18,75 | -0,16 | 4.243.262 | 1.535.782 | 26,6 | 8.063.318.780 | 18,76 | 0,04 | 6.570.357.506 | 1.492.961.274 | 18,5 | 1.395,27 | 1.548,42 | 972,12 |
| Paraná | 1.833.450 | 5,95 | -0,15 | 1.255.716 | 577.734 | 31,5 | 2.489.096.647 | 5,79 | 0,07 | 1.929.074.979 | 560.021.668 | 22,5 | 1.357,60 | 1.536,24 | 969,34 |
| Santa Catarina | 1.427.038 | 4,63 | -0,27 | 1.104.891 | 322.147 | 22,6 | 2.032.685.838 | 4,73 | -0,09 | 1.719.524.642 | 313.161.197 | 15,4 | 1.424,41 | 1.556,28 | 972,11 |
| Rio Grande do Sul | 2.518.556 | 8,17 | -0,09 | 1.882.655 | 635.901 | 25,2 | 3.541.536.295 | 8,24 | 0,09 | 2.921.757.885 | 619.778.410 | 17,5 | 1.406,18 | 1.551,93 | 974,65 |
| CENTRO-OESTE | 1.670.647 | 5,42 | -0,20 | 1.079.095 | 591.552 | 35,4 | 2.227.850.222 | 5,18 | -0,02 | 1.665.079.334 | 562.770.888 | 25,3 | 1.333,53 | 1.543,03 | 951,35 |
| Mato Grosso do Sul | 309.385 | 1,00 | -0,15 | 205.728 | 103.657 | 33,5 | 395.337.322 | 0,92 | 0,00 | 295.156.445 | 100.180.878 | 25,3 | 1.277,82 | 1.434,69 | 966,47 |
| Mato Grosso | 345.256 | 1,12 | -0,33 | 173.846 | 171.410 | 49,6 | 412.516.327 | 0,96 | -0,16 | 249.546.921 | 162.969.406 | 39,5 | 1.194,81 | 1.435,45 | 950,76 |
| Goiás | 668.562 | 2,17 | -0,10 | 418.227 | 250.335 | 37,4 | 841.835.361 | 1,96 | 0,16 | 604.777.280 | 237.058.081 | 28,2 | 1.259,17 | 1.446,05 | 946,96 |
| Distrito Federal | 347.444 | 1,13 | -0,31 | 281.294 | 66.150 | 19,0 | 578.161.212 | 1,35 | -0,18 | 515.598.688 | 62.562.524 | 10,8 | 1.664,04 | 1.832,95 | 945,77 |

Fuentes: INSS / SUB y SINTESE

VALOR MEDIANO DE BENEFICIOS EMITIDOS, SEGÚN LAS UNIDADES DE LA FEDERACIÓN

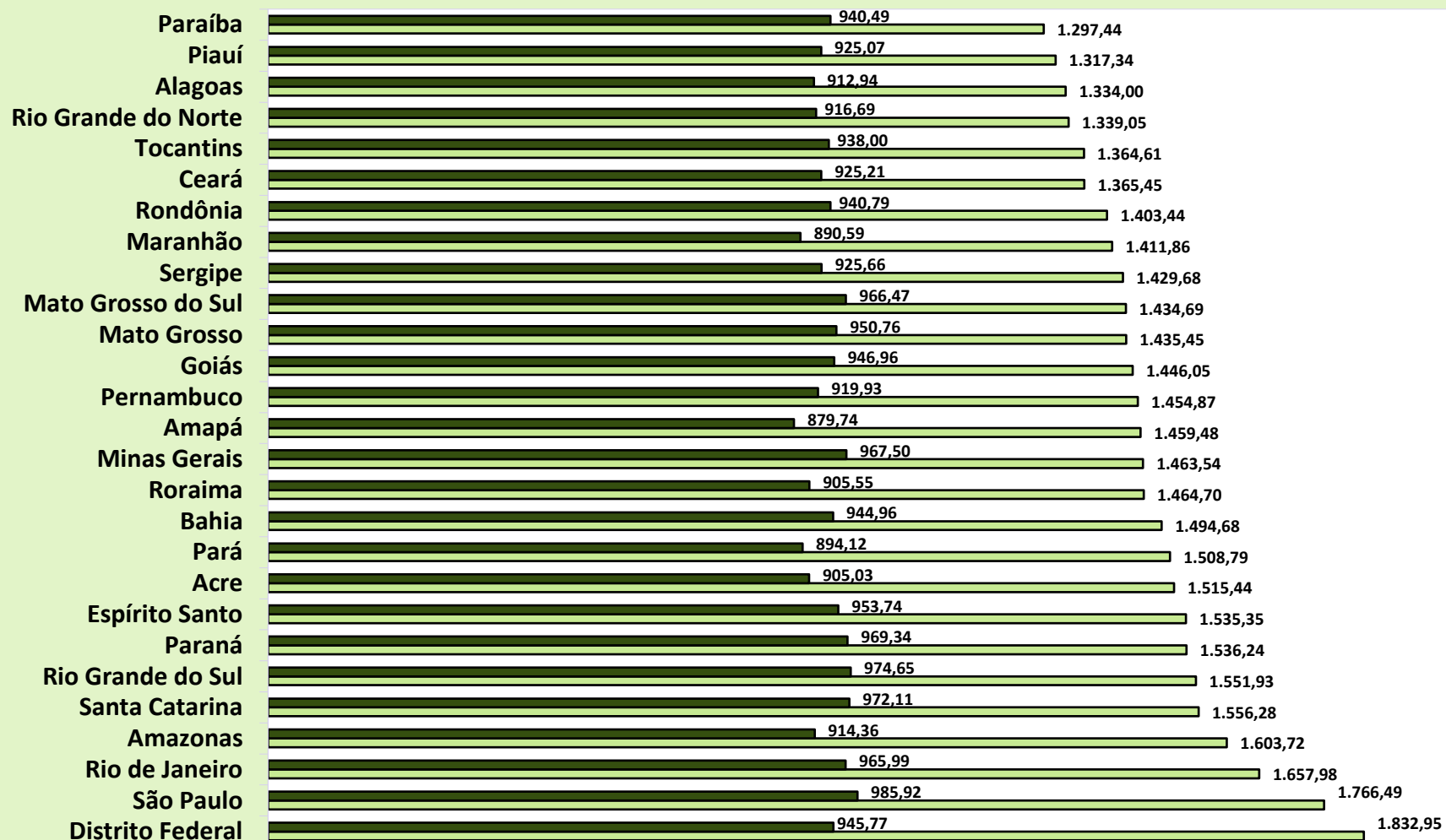

■ Rural □ Urbana

DISTRIBUCIÓN DE LA CANTIDAD DE BENEFICIOS EMITIDOS, SEGÚN LAS GRANDES REGIONES

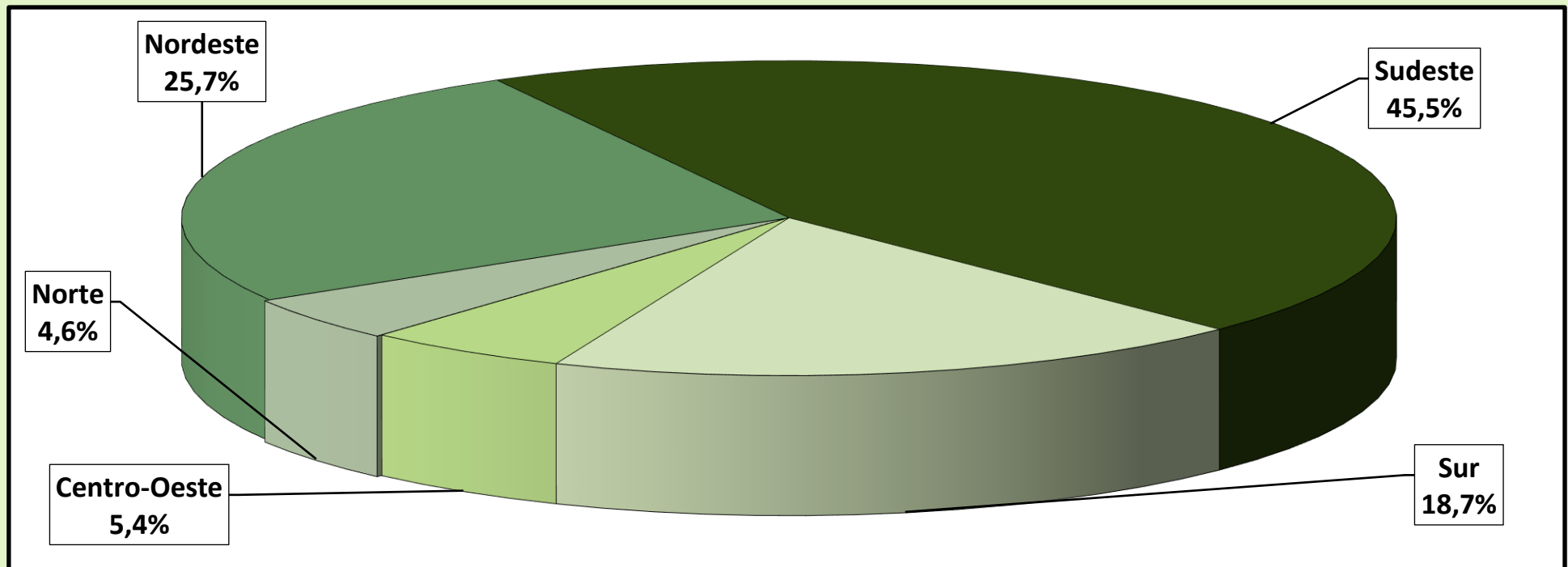

DISTRIBUCIÓN DEL VALOR DE BENEFICIOS EMITIDOS, SEGÚN LAS GRANDES REGIONES

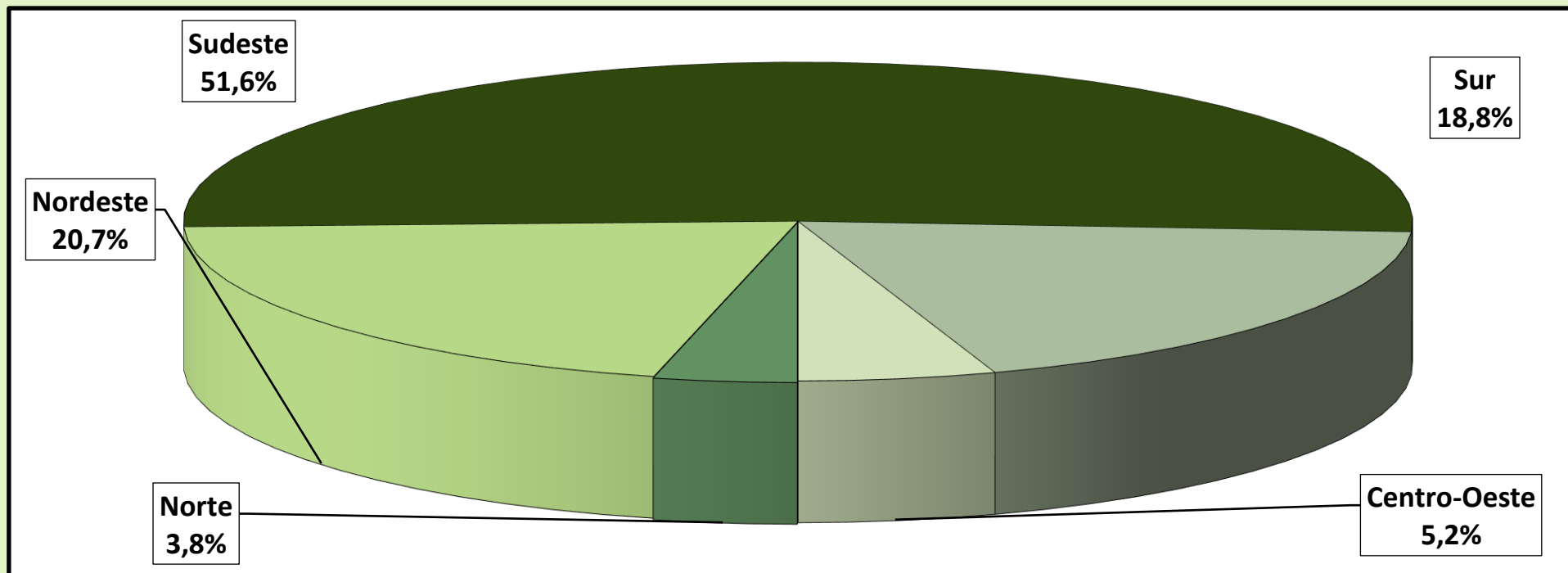

20 BENEFICIOS EMITIDOS SEGÚN LAS ESPECIES

BENEFICIOS DEL RGPS

(continúa)

| COD. | ESPECIES DE BENEFICIOS | CANTIDAD | | | VALOR (R\$) | | | VALOR MEDIANO (R\$) | | |
|---|---|-------------------|------------------|------------------|-----------------------|-----------------------|----------------------|---------------------|-----------------|-----------------|
| | | Total | Clientela | | Total | Clientela | | Total | Clientela | |
| | | | Urbana | Rural | | Urbana | Rural | | Urbana | Rural |
| JUBILACIÓN POR EDAD | | | | | | | | | | |
| 07 | Jubilación por edad del trabajador rural | 78.195 | – | 78.195 | 80.892.026 | – | 80.892.026 | 1.034,49 | – | 1.034,49 |
| 08 | Jubilación por edad del empleador rural | 2.041 | – | 2.041 | 2.214.908 | – | 2.214.908 | 1.085,21 | – | 1.085,21 |
| 41 | Jubilación por edad | 11.104.443 | 4.648.938 | 6.455.505 | 11.891.717.156 | 5.813.293.632 | 6.078.423.523 | 1.070,90 | 1.250,46 | 941,59 |
| 52 | Retirement by age (Former Basic Plan) (*) | – | – | – | – | – | – | – | – | – |
| 78 | Jubilación por edad del ex combatiente marítimo (Ley 1.756/52) | – | – | – | – | – | – | – | – | – |
| 81 | Jubilación Obligatoria por Edad (Ex-SASSE) | – | – | – | – | – | – | – | – | – |
| Total de Jubilaciones por Edad | | 11.184.679 | 4.648.938 | 6.535.741 | 11.974.824.089 | 5.813.293.632 | 6.161.530.457 | 1.070,65 | 1.250,46 | 942,74 |
| JUBILACIÓN POR INVALIDEZ | | | | | | | | | | |
| 04 | Jubilación por discapacidad de los trabajadores rurales | 79.226 | – | 79.226 | 76.055.031 | – | 76.055.031 | 959,98 | – | 959,98 |
| 06 | Jubilación por invalidez del empleador rural | 1.010 | – | 1.010 | 1.072.772 | – | 1.072.772 | 1.062,15 | – | 1.062,15 |
| 32 | Jubilación por invalidez previsional | 3.310.857 | 2.920.353 | 390.504 | 4.341.545.115 | 3.980.016.983 | 361.528.133 | 1.311,31 | 1.362,85 | 925,80 |
| 33 | Jubilación por invalidez de Aeronáutica | 53 | 53 | – | 164.271 | 164.271 | – | 3.099,46 | 3.099,46 | – |
| 34 | Jubilación por invalidez del ex combatiente marítimo (Ley 1.756/52) | 2 | 2 | – | 5.508 | 5.508 | – | 2.754,23 | 2.754,23 | – |
| 51 | Jubilación por invalidez (Extinto Plano Básico) | 53 | 53 | – | 49.999 | 49.999 | – | 943,38 | 943,38 | – |
| 83 | Jubilación por Invalidez (Ex – SASSE) | 34 | 34 | – | 79.248 | 79.248 | – | 2.330,82 | 2.330,82 | – |
| Total de Jubilaciones por Invalidez | | 3.391.235 | 2.920.495 | 470.740 | 4.418.971.945 | 3.980.316.009 | 438.655.935 | 1.303,06 | 1.362,89 | 931,84 |
| JUBILACIÓN POR TIEMPO DE CONTRIBUCIÓN | | | | | | | | | | |
| 42 | Jub. Por tiempo de contribución | 5.994.290 | 5.970.085 | 24.205 | 12.647.125.019 | 12.618.560.718 | 28.564.301 | 2.109,86 | 2.113,63 | 1.180,10 |
| 43 | Jub. Por tiempo de contribución del ex combatiente | 362 | 362 | – | 1.798.536 | 1.798.536 | – | 4.968,33 | 4.968,33 | – |
| 44 | Jub. Por tiempo de contribución de aeronauta | 412 | 412 | – | 1.833.850 | 1.833.850 | – | 4.451,09 | 4.451,09 | – |
| 45 | Jub. Por tiempo de contribución del periodista profesional | 277 | 277 | – | 917.812 | 917.812 | – | 3.313,40 | 3.313,40 | – |
| 46 | Jub. Por tiempo de contribución especial | 420.177 | 420.177 | – | 1.170.912.572 | 1.170.912.572 | – | 2.786,71 | 2.786,71 | – |
| 49 | Jub. Por tiempo de contribución ordinaria | 5 | 5 | – | 9.568 | 9.568 | – | 1.913,56 | 1.913,56 | – |
| 57 | Jub. Por tiempo de contribución del profesor (Emenda Const. 18/81) | 149.348 | 149.348 | – | 306.860.647 | 306.860.647 | – | 2.054,67 | 2.054,67 | – |
| 72 | Jub. Por tiempo de contribución del combatiente marítimo (Ley 1.756/52) | 29 | 29 | – | 179.409 | 179.409 | – | 6.186,52 | 6.186,52 | – |
| 82 | Jub. Por tiempo de contribución (Ex SASSE) | 112 | 112 | – | 1.117.246 | 1.117.246 | – | 9.975,41 | 9.975,41 | – |
| Total de Jubilaciones por Tiempo de Contribución | | 6.565.012 | 6.540.807 | 24.205 | 14.130.754.659 | 14.102.190.358 | 28.564.301 | 2.152,43 | 2.156,03 | 1.180,10 |

Fuentes: INSS / SUB y SINTESE

| COD. | ESPECIES DE BENEFICIOS | CANTIDAD | | | VALOR (R\$) | | | VALOR MEDIANO (R\$) | | |
|--|---|-------------------|-------------------|------------------|-----------------------|-----------------------|----------------------|---------------------|-----------------|---------------|
| | | Total | Clientela | | Total | Clientela | | Total | Clientela | |
| | | | Urbana | Rural | | Urbana | Rural | | Urbana | Rural |
| PENSIONES POR MUERTE | | | | | | | | | | |
| 01 | Pensión por muerte del trabajador rural | 365.472 | – | 365.472 | 343.062.034 | – | 343.062.034 | 938,68 | – | 938,68 |
| 03 | Pensión por muerte del empleador rural | 8.265 | – | 8.265 | 8.550.455 | – | 8.550.455 | 1.034,54 | – | 1.034,54 |
| 21 | Pensión por muerte previsional | 7.423.359 | 5.422.621 | 2.000.738 | 9.713.409.418 | 7.833.355.170 | 1.880.054.248 | 1.308,49 | 1.444,57 | 939,68 |
| 23 | Pensión por muerte del ex combatiente | 4.563 | 4.563 | – | 15.005.129 | 15.005.129 | – | 3.288,44 | 3.288,44 | – |
| 27 | Pensión por muerte del servidor público federal con dupla jubilación | 1.018 | 1.018 | – | 1.241.611 | 1.241.611 | – | 1.219,66 | 1.219,66 | – |
| 28 | Pensión por muerte del Régimen General (Decreto 20.465/31) | 1.051 | 1.051 | – | 956.199 | 956.199 | – | 909,80 | 909,80 | – |
| 29 | Pensión por muerte del ex combatiente marítimo (Ley 1.756/52) | 842 | 842 | – | 3.370.686 | 3.370.686 | – | 4.003,19 | 4.003,19 | – |
| 55 | Pensión por muerte (Extinto Plano Básico) | 301 | 301 | – | 286.449 | 286.449 | – | 951,66 | 951,66 | – |
| 84 | Pensión por muerte (Ex SASSE) | 670 | 670 | – | 2.679.713 | 2.679.713 | – | 3.999,57 | 3.999,57 | – |
| Total de Pensiones por Muerte | | 7.805.541 | 5.431.066 | 2.374.475 | 10.088.561.695 | 7.856.894.957 | 2.231.666.737 | 1.292,49 | 1.446,66 | 939,86 |
| AUXILIOS | | | | | | | | | | |
| 13 | Auxilio enfermedad del trabajador rural | 8 | – | 8 | 8.360 | – | 8.360 | 1.045,00 | – | 1.045,00 |
| 15 | Imprisonment benefit of rural worker | – | – | – | – | – | – | – | – | – |
| 25 | Auxilio reclusión | 23.778 | 22.153 | 1.625 | 26.923.023 | 25.361.518 | 1.561.504 | 1.132,27 | 1.144,83 | 960,93 |
| 31 | Auxilio enfermedad prevencionaria | 919.760 | 818.591 | 101.169 | 1.274.743.405 | 1.173.865.616 | 100.877.789 | 1.385,95 | 1.434,01 | 997,12 |
| 36 | Auxilio accidente | 114.014 | 92.295 | 21.719 | 88.272.680 | 76.886.138 | 11.386.542 | 774,23 | 833,05 | 524,27 |
| 50 | Sickness Benefit (Former Basic Plan) (*) | – | – | – | – | – | – | – | – | – |
| Total de Auxilios | | 1.057.560 | 933.039 | 124.521 | 1.389.947.468 | 1.276.113.273 | 113.834.195 | 1.314,30 | 1.367,70 | 914,18 |
| BENEFICIOS ACCIDENTARIOS | | | | | | | | | | |
| 02 | Pensión por muerte por accidente de trabajo del trabajador rural | 1.915 | – | 1.915 | 1.744.241 | – | 1.744.241 | 910,83 | – | 910,83 |
| 05 | Jub. Por invalidez por accidente de trab. del trabajador rural | 2.641 | – | 2.641 | 2.379.785 | – | 2.379.785 | 901,09 | – | 901,09 |
| 10 | Auxilio enfermedad por accidente de trabajo del trabajador rural | 1 | – | 1 | 1.045 | – | 1.045 | 1.045,00 | – | 1.045,00 |
| 91 | Auxilio enfermedad por accidente del trabajo | 80.366 | 77.840 | 2.526 | 129.350.020 | 126.864.108 | 2.485.912 | 1.609,51 | 1.629,81 | 984,13 |
| 92 | Jubilación por invalidez por accidente de trabajo | 209.830 | 199.238 | 10.592 | 336.463.325 | 326.658.258 | 9.805.067 | 1.603,50 | 1.639,54 | 925,71 |
| 93 | Pensión por muerte por accidente de trabajo | 104.263 | 102.533 | 1.730 | 145.810.856 | 144.104.350 | 1.706.506 | 1.398,49 | 1.405,44 | 986,42 |
| 94 | Auxilio accidente por accidente de trabajo | 339.719 | 331.064 | 8.655 | 312.412.894 | 307.898.985 | 4.513.910 | 919,62 | 930,03 | 521,54 |
| 95 | Auxilio suplementar por accidente de trabajo | 34.023 | 34.023 | – | 9.012.461 | 9.012.461 | – | 264,89 | 264,89 | – |
| Total de beneficios Accidentarios | | 772.758 | 744.698 | 28.060 | 937.174.627 | 914.538.161 | 22.636.466 | 1.212,77 | 1.228,07 | 806,72 |
| ESPECIES DIVERSAS | | | | | | | | | | |
| 47 | Abono de permanencia en servicio 25% | 9 | 9 | – | 11.188 | 11.188 | – | 1.243,08 | 1.243,08 | – |
| 48 | Abono de permanencia en servicio 20% | 53 | 53 | – | 55.453 | 55.453 | – | 1.046,29 | 1.046,29 | – |
| 68 | Special Lump Sum | – | – | – | – | – | – | – | – | – |
| 79 | Abono de supervisor jubilado por la autarquía empleadora (Ley 1.756/52) | 14 | 14 | – | 2.065 | 2.065 | – | 147,53 | 147,53 | – |
| 80 | Salario maternidad | 49.470 | 48.665 | 805 | 45.132.695 | 44.633.321 | 499.374 | 912,32 | 917,15 | 620,34 |
| Total de Especies Diversas | | 49.546 | 48.741 | 805 | 45.201.402 | 44.702.027 | 499.374 | 912,31 | 917,13 | 620,34 |
| TOTAL DE BENEFICIOS DEL RGPS | | 30.826.331 | 21.267.784 | 9.558.547 | 42.985.435.884 | 33.988.048.417 | 8.997.387.466 | 1.394,44 | 1.598,10 | 941,29 |

BENEFICIOS ASISTENCIALES

(conclusión)

| COD. | ESPECIES DE BENEFICIOS | CANTIDAD | | | VALOR (R\$) | | | VALOR MEDIANO (R\$) | | |
|--|--|------------------|------------------|---------------|----------------------|----------------------|-------------------|---------------------|-----------------|----------|
| | | Total | Clientela | | Total | Clientela | | Total | Clientela | |
| | | | Urbana | Rural | | Urbana | Rural | | Urbana | Rural |
| 11 | Ingreso mensual vitalicia por invalidez del trab. rural (Ley 6.179/74) | 32.992 | – | 32.992 | 34.411.119 | – | 34.411.119 | 1.043,01 | – | 1.043,01 |
| 12 | Ingreso mensual vitalicia por edad del trab. rural (Ley 6.179/74) | 3.375 | – | 3.375 | 3.526.604 | – | 3.526.604 | 1.044,92 | – | 1.044,92 |
| 30 | Ingreso Mensual vitalicia por invalidez (Ley 6.179/74) | 51.680 | 44.025 | 7.655 | 53.834.438 | 45.854.993 | 7.979.446 | 1.041,69 | 1.041,57 | 1.042,38 |
| 40 | Ingreso vitalicia por edad (Ley 6.179/74) | 6.319 | 4.818 | 1.501 | 6.600.313 | 5.031.876 | 1.568.437 | 1.044,52 | 1.044,39 | 1.044,93 |
| 87 | Amparo asistencial al portador de deficiencia (LOAS) | 2.593.633 | 2.593.633 | – | 2.701.929.585 | 2.701.929.585 | – | 1.041,75 | 1.041,75 | – |
| 88 | Amparo asistencial al anciano (LOAS) | 2.071.233 | 2.071.233 | – | 2.161.738.643 | 2.161.738.643 | – | 1.043,70 | 1.043,70 | – |
| TOTAL DE BENEFICIOS ASISTENCIALES | | 4.759.232 | 4.713.709 | 45.523 | 4.962.040.702 | 4.914.555.096 | 47.485.606 | 1.042,61 | 1.042,61 | – |

Fuentes: DATAPREV / SUB y SINTESE.

BENEFICIOS DE LA LEGISLACIÓN ESPECÍFICA - BLE

| COD. | ESPECIES DE BENEFICIOS | CANTIDAD | | | VALOR (R\$) | | | VALOR MEDIANO (R\$) | | |
|---|---|---------------|---------------|----------|-------------------|-------------------|----------|---------------------|-----------------|----------|
| | | Total | Clientela | | Total | Clientela | | Total | Clientela | |
| | | | Urbana | Rural | | Urbana | Rural | | Urbana | Rural |
| 22 | Pensión por muerte estatutaria | 722 | 722 | – | 792.561 | 792.561 | – | 1.097,73 | 1.097,73 | – |
| 26 | Pensión especial (Ley 593/48) | 942 | 942 | – | 1.007.661 | 1.007.661 | – | 1.069,70 | 1.069,70 | – |
| 37 | Jubilación de extra numerario de la Unión | 7 | 7 | – | 9.476 | 9.476 | – | 1.353,73 | 1.353,73 | – |
| 38 | Jubilación de la extinta CAPIN | 1 | 1 | – | 1.045 | 1.045 | – | 1.045,00 | 1.045,00 | – |
| 54 | Pensión especial vitalicia (Ley 9.793/99) | 12 | 12 | – | 33.076 | 33.076 | – | 2.756,30 | 2.756,30 | – |
| 56 | Pensión men. vitalicia por síndrome de talidomida (Ley 7.070/82) | 1.139 | 1.139 | – | 4.731.158 | 4.731.158 | – | 4.153,78 | 4.153,78 | – |
| 58 | Jubilación excepcional del amnistiado (Ley 6.683/79) | 179 | 179 | – | 1.857.883 | 1.857.883 | – | 10.379,24 | 10.379,24 | – |
| 59 | Pensión por muerte excepcional del amnistiado (Ley 6.683/79) | 476 | 476 | – | 4.745.681 | 4.745.681 | – | 9.969,92 | 9.969,92 | – |
| 60 | Pensión mensual especial vitalicia (Ley 10.923/2004) | 20 | 20 | – | 44.608 | 44.608 | – | 2.230,41 | 2.230,41 | – |
| 76 | Family benefit of former Train Company RFFSA (Decree-Law 956/69) | – | – | – | – | – | – | – | – | – |
| 85 | Pensión mensual vitalicia del cauchero (Ley 7.986/89) | 2.966 | 2.966 | – | 6.138.554 | 6.138.554 | – | 2.069,64 | 2.069,64 | – |
| 86 | Pensión mensual vitalicia del dep del cauchero (Ley 7.986/89) | 5.900 | 5.900 | – | 12.156.084 | 12.156.084 | – | 2.060,35 | 2.060,35 | – |
| 89 | Pensión especial para las víctimas de hemodiálisis Caruaru | 47 | 47 | – | 42.492 | 42.492 | – | 904,08 | 904,08 | – |
| 96 | Pensión especial a las personas afectadas por lepra (Ley 11.520/2007) | 5.356 | 5.356 | – | 7.368.639 | 7.368.639 | – | 1.375,77 | 1.375,77 | – |
| TOTAL DE BENEFICIOS DE LA LEGISLACIÓN ESPECÍFICA | | 17.767 | 17.767 | – | 38.928.918 | 38.928.918 | – | 2.191,08 | 2.191,08 | – |

Fuentes: DATAPREV / SUB y SINTESE.

DISTRIBUCIÓN DE LA CANTIDAD DE BENEFICIOS EMITIDOS SEGÚN LOS GRUPOS DE ESPECIES (% DEL TOTAL)

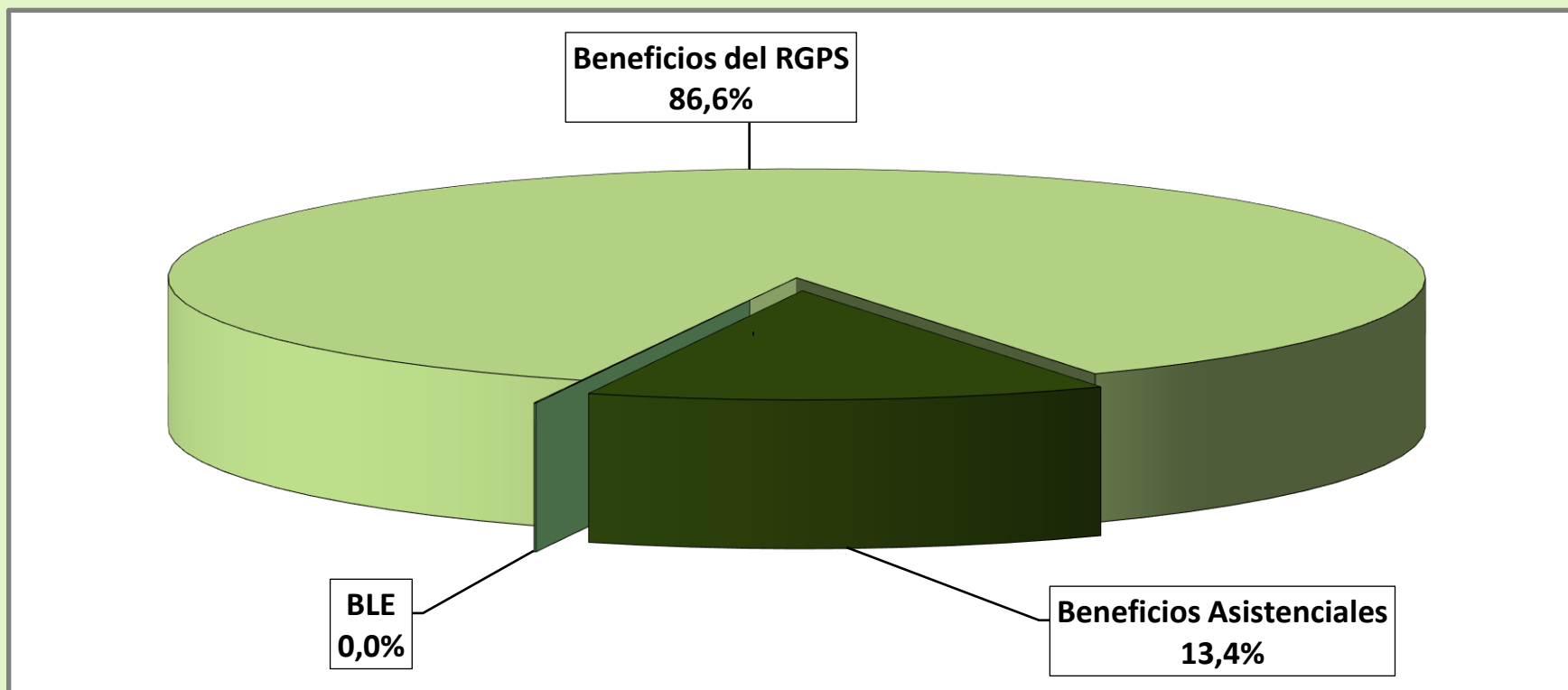

DISTRIBUCIÓN DEL VALOR DE BENEFICIOS EMITIDOS SEGÚN LOS GRUPOS DE ESPECIES (% DEL TOTAL)

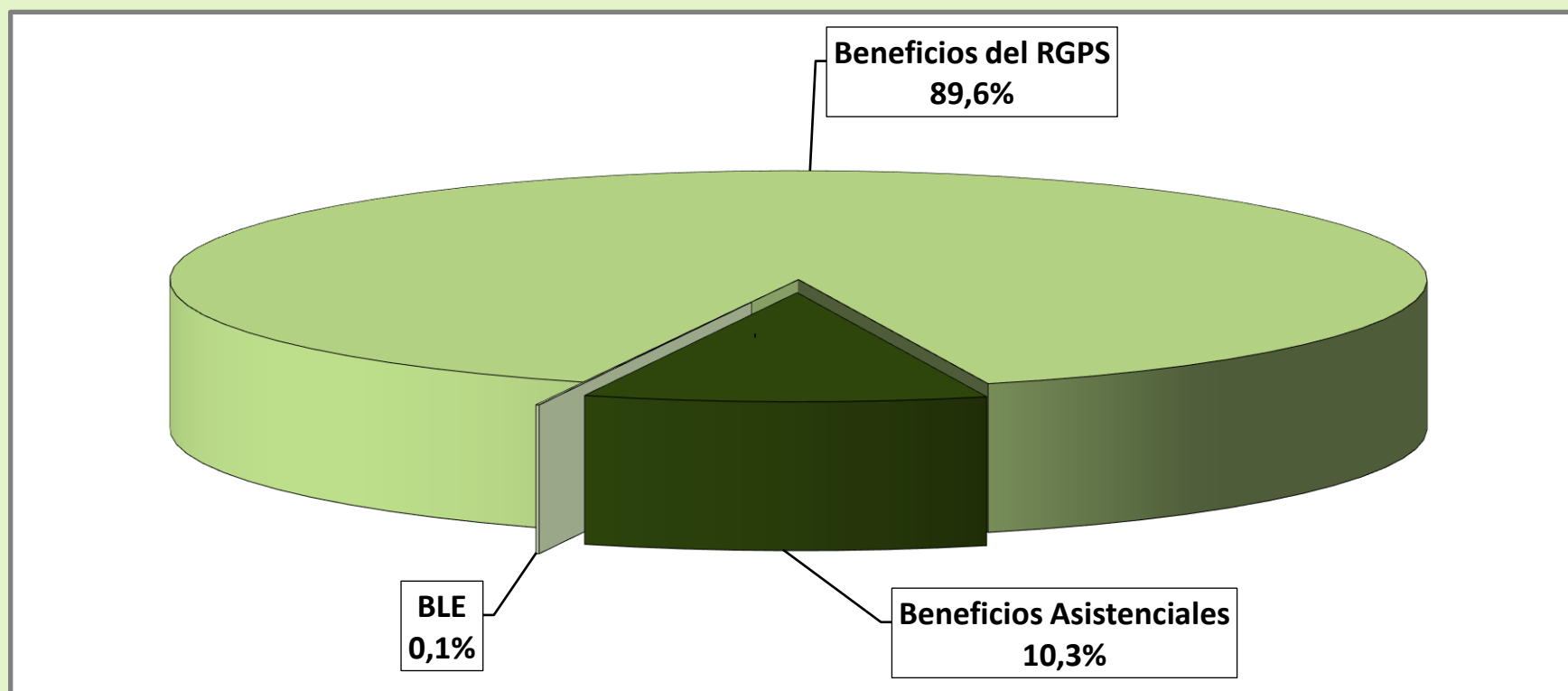

DISTRIBUCIÓN DE LA CANTIDAD DE BENEFICIOS ACCIDENTARIOS EMITIDOS SEGÚN LOS GRUPOS DE ESPECIES

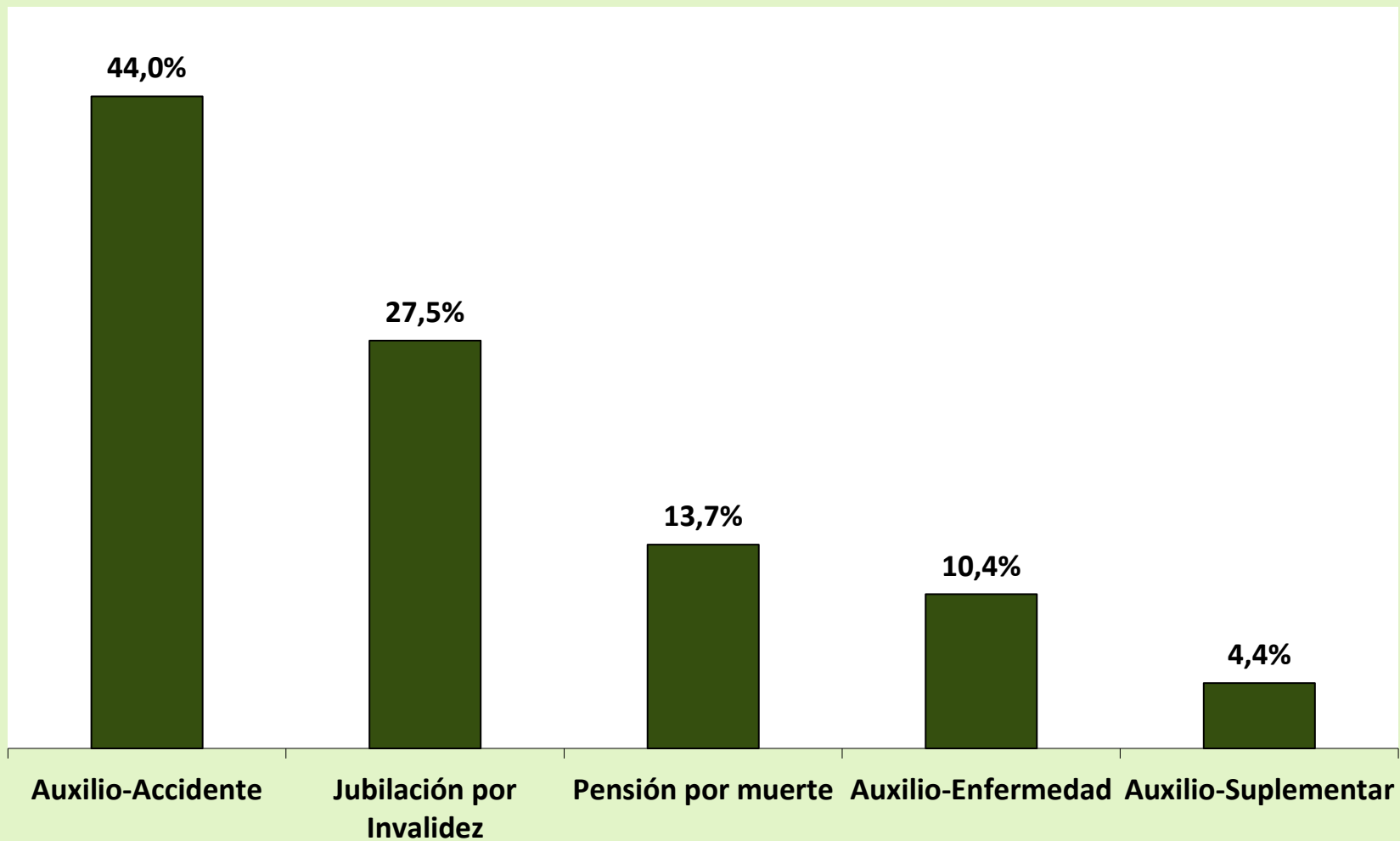

DISTRIBUCIÓN DE LA CANTIDAD DE BENEFICIOS ACCIDENTARIOS EMITIDOS SEGÚN LOS GRUPOS DE ESPECIES

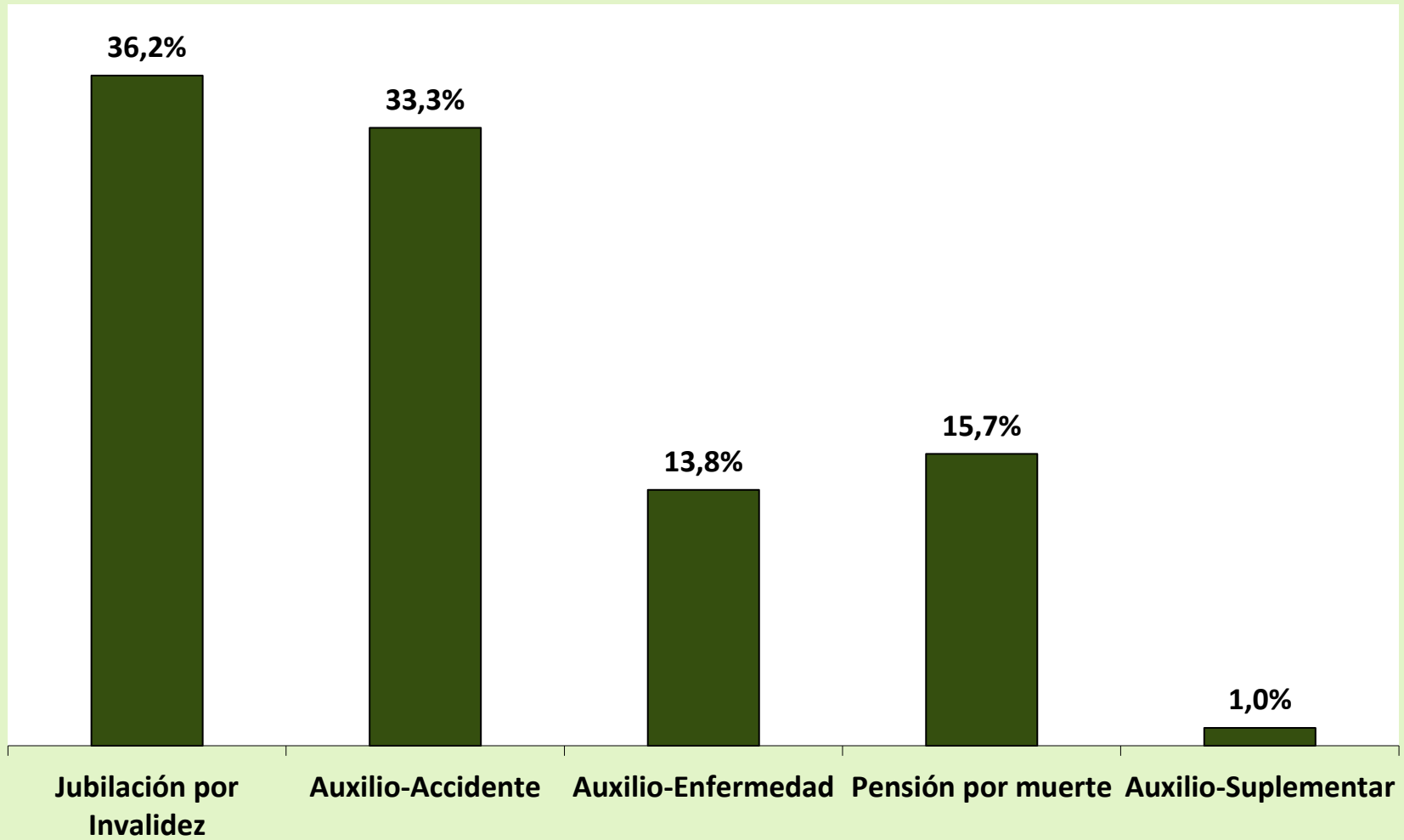

| GRUPOS DE ESPECIES | CANTIDAD | | | | | | VALOR (R\$) | | | | | | VALOR MEDIANO (R\$) | | | | |
|---|----------------------------|-------------|-------------|-----------------|--|-----------|-------------|-------|-------------|-------------|-----------------|--|---------------------|-------|-------|-----------|-------|
| | Total | % del total | % del grupo | % del sub grupo | Variación en Relación al mes anterior (en %) | Clientela | | Total | % del total | % del grupo | % del sub grupo | Variación en Relación al mes anterior (en %) | Clientela | | Total | Clientela | |
| | | | | | | Urbana | Rural | | | | | | Urbana | Rural | | Urbana | Rural |
| TOTAL BENEFICIOS DEL RGPS Previsionales Jubilados Edad Invalidez Tiempo de Contribución Pensiones por Muerte Auxilios Enfermedad Accidente Reclusión Salario-Maternidad Abono de perman. en Serv. 20% Accidentarios Jubilación por Invalidez Pensión por muerte Auxilio-Enfermedad Auxilio-Accidente Auxilio-Suplementar BENEFICIOS ASISTENCIALES Amparos Asistenciales (LOAS) Anciano Portador de Deficiencia Rentas Mensuales Vitalicias (RMV) Anciano Portador de Deficiencia BENEFICIOS DE LA LEGISLACIÓN ESPECÍFICA (BLE) (1) | dato no disponibles | | | | | | | | | | | | | | | | |

Fuentes: INSS / SUB y SINTESE

(1) Incluye las siguientes especies: 22 pensión por muerte estatutaria; 26 - Pensión especial (Ley N° 593/48), 37 - Jubilación de extra numerario de la Unión; 38 Jubilación de la extinta CAPIN; 56 - Pensiones mensual de por vida por el síndrome de talidomida; 58 - Jubilación excepcional de amnistía; 59 - Pensión por muerte excepcional del amnistiado; 76 - Salario-Familia estatutaria del RFFSA; 85 - pensión mensual vitalicia del cauchero; 86 - pensión mensual vitalicia del dependiente del cauchero; 89 - pensión especial para las víctimas de hemodiálisis Caruaru; 96 - pensión especial a las personas afectadas por lepra. Excluyendo el BLE adicional

| GRANDE REGIONES Y UNIDADES DE LA FEDERACIÓN | BENEFICIOS CESADOS | | | | | | BENEFICIOS SUSPENDIDOS | | |
|---|----------------------------|-------------|---|-------------|-------------|---|------------------------|-------------|---|
| | Cantidad | | | Valor | | | Cantidad | % del total | Variación en Relación al mes anterior (%) |
| | Total | % del total | Variación en Relación al mes anterior (%) | Total (R\$) | % del total | Variación en Relación al mes anterior (%) | | | |
| BRASIL NORTE Rondônia Acre Amazonas Roraima Pará Amapá Tocantins NORDESTE Maranhão Piauí Ceará Rio Grande do Norte Paraíba Pernambuco Alagoas Sergipe Bahia SUDESTE Minas Gerais Espírito Santo Rio de Janeiro São Paulo SUL Paraná Santa Catarina Rio Grande do Sul CENTRO-OESTE Mato Grosso do Sul Mato Grosso Goiás Distrito Federal | dato no disponibles | | | | | | | | |

RECHAZADOS SEGÚN LAS UNIDADES DE FEDERACIÓN

| GRANDE REGIONES Y UNIDADES DE LA FEDERACIÓN | Rechazado | | | |
|---|----------------|---|----------------------------|------------------|
| | Total | Variación en relación al mes anterior (%) | Beneficios por incapacidad | Demás Beneficios |
| BRASIL | 414.120 | 5,80 | 184.963 | 229.157 |
| NORTE | 25.928 | 8,22 | 8.783 | 17.145 |
| Rondônia | 2.435 | -11,39 | 1.540 | 895 |
| Acre | 1.874 | 27,40 | 587 | 1.287 |
| Amazonas | 4.879 | 18,51 | 1.845 | 3.034 |
| Roraima | 706 | 1,44 | 194 | 512 |
| Pará | 11.603 | 6,56 | 3.401 | 8.202 |
| Amapá | 640 | -6,84 | 190 | 450 |
| Tocantins | 3.791 | 13,13 | 1.026 | 2.765 |
| NORDESTE | 105.713 | 11,01 | 46.035 | 59.678 |
| Maranhão | 12.699 | 12,39 | 5.660 | 7.039 |
| Piauí | 9.364 | 3,39 | 4.448 | 4.916 |
| Ceará | 16.256 | 6,52 | 7.029 | 9.227 |
| Rio Grande do Norte | 6.222 | 24,56 | 3.203 | 3.019 |
| Paraíba | 7.476 | 15,44 | 2.799 | 4.677 |
| Pernambuco | 13.689 | 8,47 | 5.591 | 8.098 |
| Alagoas | 7.481 | 4,91 | 3.154 | 4.327 |
| Sergipe | 3.799 | 9,58 | 1.855 | 1.944 |
| Bahia | 28.727 | 15,26 | 12.296 | 16.431 |
| SUDESTE | 145.395 | 10,80 | 77.219 | 68.176 |
| Minas Gerais | 37.404 | 15,03 | 19.436 | 17.968 |
| Espírito Santo | 5.520 | 11,72 | 2.960 | 2.560 |
| Rio de Janeiro | 22.442 | 15,77 | 13.452 | 8.990 |
| São Paulo | 80.029 | 7,60 | 41.371 | 38.658 |
| SUR | 66.439 | 2,68 | 31.853 | 34.586 |
| Paraná | 22.208 | 9,57 | 10.719 | 11.489 |
| Santa Catarina | 19.104 | 9,94 | 9.260 | 9.844 |
| Rio Grande do Sul | 25.127 | -7,14 | 11.874 | 13.253 |
| CENTRO-OESTE | 70.645 | -7,40 | 21.073 | 49.572 |
| Mato Grosso do Sul | 5.205 | 8,94 | 2.716 | 2.489 |
| Mato Grosso | 5.709 | 24,90 | 2.659 | 3.050 |
| Goiás | 10.272 | 2,75 | 4.871 | 5.401 |
| Distrito Federal | 49.459 | -13,15 | 10.827 | 38.632 |

EVOLUCIÓN DE LOS REQUERIMIENTOS, CONCESIONES Y RECHAZOS DE BENEFICIOS - 2006/2019

| AÑOS/MESES | REQUERIDOS | | | | CONCEDIDOS | | | |
|-------------------------|----------------|---|----------------------------|------------------|----------------|---|----------------------------|------------------|
| | Total | Variación en relación al mes anterior (%) | Beneficios por incapacidad | Demás Beneficios | Total | Variación en relación al mes anterior (%) | Beneficios por incapacidad | Demás Beneficios |
| 2006 Total | 4.238.816 | 7,16 | 2.653.247 | 1.585.569 | 2.771.128 | 52,07 | 1.694.719 | 1.076.409 |
| 2007 Total | 4.173.350 | -1,54 | 2.400.086 | 1.773.264 | 3.211.819 | 15,90 | 2.359.332 | 852.487 |
| 2008 Total | 4.461.842 | 6,91 | 2.546.020 | 1.915.822 | 3.606.924 | 12,30 | 2.585.458 | 1.021.466 |
| 2009 Total | 4.473.905 | 0,27 | 2.416.025 | 2.057.880 | 3.325.257 | -7,81 | 2.148.896 | 1.176.361 |
| 2010 Total | 4.639.867 | 3,71 | 2.647.912 | 1.991.955 | 3.233.763 | -2,75 | 2.131.567 | 1.102.196 |
| 2011 Total | 4.767.039 | 2,74 | 2.744.344 | 2.022.695 | 3.250.290 | 0,51 | 2.146.431 | 1.103.859 |
| 2012 Total | 4.957.681 | 4,00 | 2.856.653 | 2.101.028 | 3.310.576 | 1,85 | 2.120.882 | 1.189.694 |
| 2013 Total | 5.207.629 | 5,04 | 3.000.724 | 2.206.905 | 3.297.415 | -0,40 | 2.059.822 | 1.237.593 |
| 2014 Total | 5.211.030 | 0,07 | 3.024.026 | 2.187.004 | 3.136.186 | -4,89 | 1.939.823 | 1.196.363 |
| 2015 Total | 4.435.621 | -14,88 | 2.396.324 | 2.039.297 | 2.632.464 | -16,06 | 1.593.002 | 1.039.462 |
| 2016 Total | 5.132.451 | 15,71 | 2.807.042 | 2.325.409 | 4.164.435 | 58,20 | 2.548.629 | 1.615.806 |
| 2017 Total | 4.995.623 | -2,67 | 2.970.338 | 2.025.285 | 3.950.436 | -5,14 | 2.350.796 | 1.599.640 |
| 2018 Total | 5.123.777 | 2,57 | 2.941.528 | 2.182.249 | 3.889.600 | -1,54 | 2.457.022 | 1.432.578 |
| 2019 Total | 5.190.239 | 1,30 | 2.849.945 | 2.340.294 | 4.201.320 | 8,01 | 2.399.488 | 1.801.832 |
| Enero | 336.566 | 0,01 | 212.259 | 124.307 | 258.522 | -3,42 | 168.241 | 90.281 |
| Febrero | 406.707 | 20,84 | 258.289 | 148.418 | 309.399 | 19,68 | 209.234 | 100.165 |
| Marzo | 366.178 | -9,97 | 235.119 | 131.059 | 279.896 | -9,54 | 189.579 | 90.317 |
| Abril | 424.928 | 16,04 | 267.721 | 157.207 | 322.882 | 15,36 | 217.683 | 105.199 |
| Mayo | 497.238 | 17,02 | 270.877 | 226.361 | 356.380 | 10,37 | 222.957 | 133.423 |
| Junio | 399.153 | -19,73 | 232.009 | 167.144 | 309.605 | -13,13 | 199.388 | 110.217 |
| Julio | 456.259 | 14,31 | 237.389 | 218.870 | 366.742 | 18,45 | 188.648 | 178.094 |
| Agosto | 506.441 | 11,00 | 254.923 | 251.518 | 421.348 | 14,89 | 213.833 | 207.515 |
| Septiembre | 451.946 | -10,76 | 230.828 | 221.118 | 394.016 | -6,49 | 192.245 | 201.771 |
| Octubre | 518.134 | 13,56 | 247.527 | 270.607 | 434.471 | 10,27 | 229.353 | 205.118 |
| Noviembre | 456.190 | -11,96 | 225.232 | 230.958 | 376.880 | -13,26 | 198.444 | 178.436 |
| Diciembre | 370.499 | -18,78 | 177.772 | 192.727 | 371.179 | -1,51 | 169.883 | 201.296 |
| 2020 Enero | 355.917 | -3,94 | 179.819 | 176.098 | 391.407 | 3,85 | 157.702 | 233.705 |
| Febrero | 390.220 | 9,64 | 202.419 | 187.801 | 414.120 | 5,80 | 184.963 | 229.157 |
| Subtotal ⁽¹⁾ | 746.137 | 0,39 | 179.819 | 176.098 | 805.527 | 41,84 | 342.665 | 462.862 |

Fuentes: INSS / SUB y SINTESE

(1) La variación corresponde a la razón entre el acumulado del año y el acumulado del mismo periodo del año anterior.

REQUISITOS DE BENEFICIOS EN ANÁLISIS POR INSS POR PENDIENTE Y SEGUNDA UNIDAD DE FEDERACIÓN

| GRANDE REGIONES Y UNIDADES DE LA FEDERACIÓN | ESPERANDO INSS | | | ESPERANDO ASEGURADO | | | TOTAL | | |
|---|----------------|------------------|------------------|---------------------|----------------|----------------|----------------|------------------|------------------|
| | Hasta 45 días | Más de 45 días | Total INSS | Hasta 45 días | Más de 45 días | Total Segurado | Hasta 45 días | Más de 45 días | Total |
| BRASIL | 351.362 | 1.065.374 | 1.416.736 | 301.240 | 145.342 | 446.582 | 652.602 | 1.210.716 | 1.863.318 |
| NORTE | 19.566 | 94.477 | 114.043 | 29.039 | 9.777 | 38.816 | 48.605 | 104.254 | 152.859 |
| Rondônia | 4.221 | 9.312 | 13.533 | 2.304 | 726 | 3.030 | 6.525 | 10.038 | 16.563 |
| Acre | 1.168 | 4.736 | 5.904 | 1.244 | 428 | 1.672 | 2.412 | 5.164 | 7.576 |
| Amazonas | 4.414 | 21.383 | 25.797 | 6.119 | 2.051 | 8.170 | 10.533 | 23.434 | 33.967 |
| Roraima | 260 | 3.433 | 3.693 | 1.156 | 265 | 1.421 | 1.416 | 3.698 | 5.114 |
| Pará | 7.376 | 42.983 | 50.359 | 14.267 | 5.033 | 19.300 | 21.643 | 48.016 | 69.659 |
| Amapá | 346 | 4.876 | 5.222 | 1.361 | 490 | 1.851 | 1.707 | 5.366 | 7.073 |
| Tocantins | 1.781 | 7.754 | 9.535 | 2.588 | 784 | 3.372 | 4.369 | 8.538 | 12.907 |
| NORDESTE | 96.204 | 281.374 | 377.578 | 89.987 | 42.757 | 132.744 | 186.191 | 324.131 | 510.322 |
| Maranhão | 10.919 | 39.977 | 50.896 | 18.074 | 6.358 | 24.432 | 28.993 | 46.335 | 75.328 |
| Piauí | 10.687 | 16.912 | 27.599 | 5.659 | 2.809 | 8.468 | 16.346 | 19.721 | 36.067 |
| Ceará | 15.020 | 47.354 | 62.374 | 12.723 | 6.703 | 19.426 | 27.743 | 54.057 | 81.800 |
| Rio Grande do Norte | 4.445 | 14.232 | 18.677 | 4.206 | 2.131 | 6.337 | 8.651 | 16.363 | 25.014 |
| Paraíba | 7.064 | 18.286 | 25.350 | 4.895 | 3.314 | 8.209 | 11.959 | 21.600 | 33.559 |
| Pernambuco | 12.982 | 44.320 | 57.302 | 13.299 | 7.178 | 20.477 | 26.281 | 51.498 | 77.779 |
| Alagoas | 5.884 | 17.976 | 23.860 | 5.007 | 2.550 | 7.557 | 10.891 | 20.526 | 31.417 |
| Sergipe | 3.243 | 10.455 | 13.698 | 3.024 | 1.900 | 4.924 | 6.267 | 12.355 | 18.622 |
| Bahia | 25.960 | 71.862 | 97.822 | 23.100 | 9.814 | 32.914 | 49.060 | 81.676 | 130.736 |
| SUDESTE | 146.153 | 434.574 | 580.727 | 115.024 | 60.430 | 175.454 | 261.177 | 495.004 | 756.181 |
| Minas Gerais | 42.639 | 122.619 | 165.258 | 26.482 | 14.037 | 40.519 | 69.121 | 136.656 | 205.777 |
| Espírito Santo | 8.235 | 23.728 | 31.963 | 5.189 | 2.947 | 8.136 | 13.424 | 26.675 | 40.099 |
| Rio de Janeiro | 25.235 | 97.899 | 123.134 | 22.161 | 12.398 | 34.559 | 47.396 | 110.297 | 157.693 |
| São Paulo | 70.044 | 190.328 | 260.372 | 61.192 | 31.048 | 92.240 | 131.236 | 221.376 | 352.612 |
| SUR | 61.760 | 178.870 | 240.630 | 47.422 | 24.036 | 71.458 | 109.182 | 202.906 | 312.088 |
| Paraná | 25.942 | 61.249 | 87.191 | 16.920 | 8.716 | 25.636 | 42.862 | 69.965 | 112.827 |
| Santa Catarina | 16.603 | 44.527 | 61.130 | 11.462 | 6.281 | 17.743 | 28.065 | 50.808 | 78.873 |
| Rio Grande do Sul | 19.215 | 73.094 | 92.309 | 19.040 | 9.039 | 28.079 | 38.255 | 82.133 | 120.388 |
| CENTRO-OESTE | 27.679 | 76.079 | 103.758 | 19.768 | 8.342 | 28.110 | 47.447 | 84.421 | 131.868 |
| Mato Grosso do Sul | 4.332 | 15.081 | 19.413 | 3.834 | 1.519 | 5.353 | 8.166 | 16.600 | 24.766 |
| Mato Grosso | 8.777 | 16.631 | 25.408 | 4.341 | 1.849 | 6.190 | 13.118 | 18.480 | 31.598 |
| Goiás | 8.636 | 30.346 | 38.982 | 8.195 | 2.893 | 11.088 | 16.831 | 33.239 | 50.070 |
| Distrito Federal | 5.934 | 14.021 | 19.955 | 3.398 | 2.081 | 5.479 | 9.332 | 16.102 | 25.434 |

| 26 | | FLUJO DE CAJA DEL FRGPS - 2019/2020 | | | | | | | | | | | | R\$ Mil | |
|--|---------------------|-------------------------------------|--------------------|--------------------|--------------------|--------------------|--------------------|--------------------|--------------------|--------------------|--------------------|--------------------|--------------------|--------------------|-----------------------|
| ARTÍCULOS | TOTAL EN 2019 | MAR/19 | ABR/19 | MAY/19 | JUN/19 | JUL/19 | AGO/19 | SEP/19 | OCT/19 | nov/19 | DIC/19 | ENE/20 | FEB/20 | ACUMULADO EN 2020 | ACUMULADO EN 12 MESES |
| 1. Recaudación Bruta | 440.263.310 | 33.428.418 | 36.268.896 | 34.994.000 | 34.674.376 | 34.050.081 | 34.880.224 | 34.501.747 | 35.865.706 | 35.300.829 | 56.285.393 | 36.258.585 | 34.600.688 | 70.859.273 | 441.108.943 |
| 1.1. Recaudación Própria | 393.369.315 | 30.025.204 | 32.725.897 | 31.208.199 | 30.313.697 | 30.424.621 | 30.936.341 | 30.666.491 | 31.895.471 | 31.197.145 | 51.615.658 | 31.451.639 | 30.712.047 | 62.163.686 | 393.172.411 |
| 1.2. Recaudación / SIMPLES / NACIONAL / PAES | 44.062.329 | 3.298.824 | 3.372.224 | 3.551.441 | 3.554.404 | 3.549.067 | 3.752.653 | 3.802.323 | 3.833.507 | 3.931.305 | 4.037.457 | 4.542.622 | 3.676.900 | 8.219.522 | 44.902.728 |
| 1.3. Recaudación / Otros | 661.550 | 35.817 | 41.890 | 93.347 | 49.872 | 45.301 | 38.448 | 12.336 | 44.507 | 65.662 | 74.151 | 52.392 | 56.379 | 108.771 | 610.101 |
| 1.4. Depósitos Judiciales | 2.170.116 | 68.572 | 128.885 | 141.013 | 756.403 | 31.092 | 152.782 | 20.596 | 92.223 | 106.717 | 558.127 | 211.931 | 155.362 | 367.293 | 2.423.703 |
| 2. Recaudación Neta | 413.331.295 | 31.190.673 | 34.062.706 | 32.702.474 | 32.757.920 | 32.182.186 | 32.979.696 | 32.577.100 | 33.944.570 | 32.578.748 | 54.383.954 | 33.039.410 | 32.664.439 | 65.703.850 | 415.063.876 |
| 2.1. Recaudación Bruta | 440.263.310 | 33.428.418 | 36.268.896 | 34.994.000 | 34.674.376 | 34.050.081 | 34.880.224 | 34.501.747 | 35.865.706 | 35.300.829 | 56.285.393 | 36.258.585 | 34.600.688 | 70.859.273 | 441.108.943 |
| 2.2. (-) Reembolso de Recaudación | 808.638 | - | - | - | - | 306 | 3.785 | 84 | 2.525 | 800.284 | 374 | - | - | - | 807.359 |
| 2.3. (-) Reembolso de Cotizaciones | 94.570 | 12.491 | 5.270 | 7.985 | 3.757 | 4.537 | 15.861 | 740 | 18.921 | 4.146 | 3.198 | 4.883 | 5.996 | 10.879 | 87.785 |
| 2.4. (-) Recaudación de Otras Entidades | 26.028.808 | 2.225.254 | 2.200.920 | 2.283.541 | 1.912.699 | 1.863.052 | 1.880.882 | 1.923.823 | 1.899.690 | 1.917.651 | 1.897.866 | 3.214.291 | 1.930.253 | 5.144.544 | 25.149.924 |
| 3. Total de Beneficios | 626.510.375 | 53.787.798 | 47.678.923 | 47.620.466 | 47.743.846 | 48.288.488 | 53.609.624 | 66.096.135 | 48.581.846 | 53.744.898 | 66.501.248 | 48.435.336 | 50.935.621 | 99.370.957 | 633.024.230 |
| 3.1. Beneficios Previsionales | 630.047.283 | 53.849.257 | 47.950.415 | 47.905.738 | 48.062.975 | 48.640.297 | 54.031.554 | 66.642.883 | 48.941.647 | 54.146.221 | 66.948.651 | 48.435.337 | 51.005.297 | 99.440.635 | 636.560.271 |
| 3.1.1. Beneficios - INSS | 608.433.009 | 46.479.848 | 46.760.011 | 46.666.023 | 46.672.529 | 47.180.407 | 52.599.912 | 65.155.120 | 47.538.541 | 52.738.936 | 65.611.141 | 47.451.553 | 50.145.987 | 97.597.540 | 615.000.006 |
| 3.1.2. Beneficios Judiciales | 18.254.409 | 7.020.318 | 7.020.318 | 7.020.318 | 7.020.318 | 7.020.318 | 7.020.318 | 7.020.318 | 7.020.318 | 7.020.318 | 7.020.318 | 7.020.318 | 7.020.318 | 7.020.318 | 7.020.318 |
| 3.1.3. Compensación entre regímenes | 3.359.865 | 251.807 | 255.970 | 242.093 | 283.157 | 233.776 | 275.472 | 277.425 | 231.467 | 270.420 | 426.292 | 224.455 | 222.640 | 447.095 | 3.194.972 |
| 3.2. Beneficios Devueltos | -3.536.908 | -61.458 | -271.492 | -285.271 | -319.128 | -351.809 | -421.930 | -546.748 | -359.800 | -401.323 | -447.403 | -1 | -69.676 | -69.677 | -3.536.041 |
| 4. Resultado Primario del RGPS* | -213.179.080 | -22.597.126 | -13.616.217 | -14.917.992 | -14.985.926 | -16.106.302 | -20.629.928 | -33.519.035 | -14.637.276 | -21.166.150 | -12.117.293 | -15.395.926 | -18.271.182 | -33.667.108 | -217.960.354 |

Fontes: Divisão de programação financeira do INSS; Extrato do Banco Central - BACEN; Sistema SIAFI-2015.

Obs.: (*) "Resultado Primario do RGPS" corresponde ao valor de "Recaudación Líquida" menos "Total de Beneficios" (4 = 2 - 3);

(**) Valores referentes à Lei nº 12.546/2011

| DESCRIPCIÓN | FEB/19 | MAR/19 | ABR/19 | MAY/19 | JUN/19 | JUL/19 | AGO/19 | SEP/19 | OCT/19 | NOV/19 | DIC/19 | ENE/20 | FEB/20 |
|--|----------|----------|----------|----------|----------|----------|----------|----------|----------|----------|----------|----------|-----------------|
| BENEFICIARIAS | | | | | | | | | | | | | |
| Beneficio Mínimo - R\$ | 998,00 | 998,00 | 998,00 | 998,00 | 998,00 | 998,00 | 998,00 | 998,00 | 998,00 | 998,00 | 998,00 | 1.045,00 | 1.045,00 |
| Techo del Sal. Beneficio y Sal. Contribución - R\$ | 5.839,45 | 5.839,45 | 5.839,45 | 5.839,45 | 5.839,45 | 5.839,45 | 5.839,45 | 5.839,45 | 5.839,45 | 5.839,45 | 5.839,45 | 6.101,06 | 6.101,06 |
| Valor Maximo de Beneficio - R\$ | 5.839,45 | 5.839,45 | 5.839,45 | 5.839,45 | 5.839,45 | 5.839,45 | 5.839,45 | 5.839,45 | 5.839,45 | 5.839,45 | 5.839,45 | 6.101,06 | 6.101,06 |
| Salario Familia 1 | 46,54 | 46,54 | 46,54 | 46,54 | 46,54 | 46,54 | 46,54 | 46,54 | 46,54 | 46,54 | 46,54 | 48,62 | 48,62 |
| Salario Familia 2 | 32,80 | 32,80 | 32,80 | 32,80 | 32,80 | 32,80 | 32,80 | 32,80 | 32,80 | 32,80 | 46,54 | 48,62 | 48,62 |
| ECONOMICAS | | | | | | | | | | | | | |
| Salario Mínimo - R\$ | 998,00 | 998,00 | 998,00 | 998,00 | 998,00 | 998,00 | 998,00 | 998,00 | 998,00 | 998,00 | 998,00 | 1.045,00 | 1.045,00 |
| Dólar Comercial Mediano (Venta) - R\$ | 3,7265 | 3,8465 | 3,8962 | 4,0015 | 3,8588 | 3,7793 | 4,0200 | 4,1215 | 4,0870 | 4,1553 | 4,1096 | 4,1495 | 4,3410 |
| Taja Referencial - TR (% al mes) | - | - | - | - | - | - | - | - | - | - | - | - | - |
| ÍNDICE DE PRECIOS | | | | | | | | | | | | | |
| INPC (Dec/93 = 100) | 5.263,12 | 5.303,65 | 5.335,47 | 5.343,47 | 5.344,01 | 5.349,35 | 5.355,77 | 5.353,09 | 5.355,24 | 5.384,15 | 5.449,84 | 5.460,20 | 5.469,48 |
| Variación (%) | 0,54 | 0,77 | 0,60 | 0,15 | 0,01 | 0,10 | 0,12 | -0,05 | 0,04 | 0,54 | 1,22 | 0,19 | 0,17 |
| Variación en 12 meses (%) | 3,94 | 4,67 | 5,07 | 4,78 | 3,31 | 3,16 | 3,28 | 2,92 | 2,55 | 3,37 | 4,48 | 4,30 | 3,92 |
| IPCA (Dec/93 = 100) | 5.138,94 | 5.177,48 | 5.206,99 | 5.213,76 | 5.214,28 | 5.224,19 | 5.229,93 | 5.227,84 | 5.233,07 | 5.259,76 | 5.320,24 | 5.331,42 | 5.344,75 |
| Variación (%) | 0,43 | 0,75 | 0,57 | 0,13 | 0,01 | 0,19 | 0,11 | -0,04 | 0,10 | 0,51 | 1,15 | 0,21 | 0,25 |
| Variación en 12 meses (%) | 3,89 | 4,58 | 4,94 | 4,66 | 3,37 | 3,22 | 3,43 | 2,89 | 2,54 | 3,27 | 4,31 | 4,19 | 4,00 |
| IGP-DI (Aug/94 = 100) | 706,66 | 714,24 | 720,70 | 723,58 | 728,14 | 728,08 | 724,40 | 728,04 | 732,04 | 738,26 | 751,12 | 751,82 | 751,91 |
| Variación (%) | 1,25 | 1,07 | 0,90 | 0,40 | 0,63 | -0,01 | -0,51 | 0,50 | 0,55 | 0,85 | 1,74 | 0,09 | 0,01 |
| IGP-M (Aug/94 = 100) | 713,75 | 722,71 | 729,35 | 732,60 | 738,42 | 741,35 | 736,40 | 736,36 | 741,33 | 743,56 | 759,11 | 762,73 | 762,42 |
| Variación (%) | 0,88 | 1,26 | 0,92 | 0,45 | 0,80 | 0,40 | -0,67 | -0,01 | 0,67 | 0,30 | 2,09 | 0,48 | -0,04 |
| IPC-3i - Variación (%) ⁽¹⁾ | 0,38 | 0,72 | 0,67 | 0,32 | -0,03 | 0,37 | 0,08 | 0,02 | -0,04 | 0,49 | 0,74 | - | - |

Fuentes: INSS/SINTESE, IPEA, BNDES y BACEN.

(1) IPC-3i es un índice de precios publicado trimestralmente por la Fundação Getúlio Vargas, con el fin de calcular el costo de vida para las familias formadas en su mayoría por personas con más de 60 años.