

01

NÚMEROS GENERALES DE LA SEGURIDAD SOCIAL

FLUJO DE CAJA DEL INSS – 2019/2020 – (EN R\$ MIL)			
DISCRIMINACIÓN	ENERO/2020	ACUMULADO EN 2019	ACUMULADO EN 12 MESES
Recaudación Propria	31.451.639	31.451.639	393.025.454
(+) Recaudación Simple	4.542.622	4.542.622	44.565.413
(+) Otras Recaudación	264.323	264.323	2.912.975
(=) Recaudación Bruta	36.258.585	36.258.585	440.503.842
(-) Reembolsos y restituciones	4.883	4.883	899.482
(-) Reuniones de Otras Entidades	3.214.291	3.214.291	25.550.888
(=) Recaudación Neta	33.039.410	33.039.410	414.053.472
Beneficios Previdenciarios	48.435.337	48.435.337	632.372.309
(-) Beneficios devueltos	-1	-1	-3.536.909
(=) Beneficios totales	48.435.336	48.435.336	628.835.400
Saldo Previdenciario (Recaudación Neta - Beneficios Previd.)	-15.395.926	-15.395.926	-214.781.928

Fuente: División de programación Financiera

PARTICIPACIÓN DE LA RECAUDACIÓN NETA Y DEL GASTO CON BENEFICIOS DEL RÉGIMEN GENERAL DE SEGURIDAD SOCIAL EN EL PIB – 2018				
PIB (R\$ Mil) ⁽¹⁾	RECAUDACIÓN NETA (R\$ Mil)	% EN EL PIB	BENEFICIOS DEL RGPS (R\$ Mil)	% EN EL PIB
6.827.586	391.181.797	5,73	586.378.752	8,59

Fuentes: División de programación Financiera del INSS y IBGE

BENEFICIOS CONCEDIDOS				BENEFICIOS EMITIDOS		
Clientela	Acumulado en 2019		ENERO/2020		ENERO/2020	
	Numero	Valor (R\$ Mil)	Numero	Valor (R\$ Mil)	Numero	Valor (R\$ Mil)
Total	5.190.239	7.559.239	355.917	528.815	35.621.377	47.921.180
Urbano	4.414.384	6.784.288	296.296	466.827	26.019.670	38.921.054
Rural	775.855	774.950	59.621	61.987	9.601.707	9.000.126

Fuentes: INSS / SUB y SINTESE

OTRAS INFORMACIONES DE BENEFICIOS				TIEMPO MEDIANO DE CONCESIÓN (EN DÍAS)	
Diciembre/2019		ENERO/2020		Diciembre/2019	ENERO/2020
Beneficios Cesados		Beneficios Suspensos	Rechazados	Diciembre/2019	ENERO/2020
Numero	Valor (R\$ Mil)				
400.841	555.633.107	67.692	391.407	75	78

Fuentes: INSS / SUB, SINTESE y SUIBE

(1) PIB corriente a precio de mercado, dato preliminar divulgado por el Instituto Brasileño de Geografía y Estadística – IBGE.

(2) Corresponde al número medio mensual de contribuyentes, o sea, a la suma del número de meses con contribución para cada trabajador, dividido por 12.

DATOS POBLACIONALES - 2018	
DISCRIMINACIÓN	TOTAL
Población Residente	207.853.293
Urbana	178.373.778
Rural	29.479.515
Población Económicamente Activa	103.877.923
Ocupada	90.922.864
Desocupada	12.955.059
Población no Económicamente Activa	65.654.097
Población Ocupada Según Posición en el Trabajo Principal:	
Total	90.922.864
Empleados	55.164.817
Con cartera de trabajo firmada	33.002.330
Empleados públicos y militares	7.671.876
Otros y sin declaración	10.913.333
Trabajador Doméstico	6.265.204
Con cartera de trabajo firmada	1.848.189
Sin cartera de trabajo firmada y sin declaración	4.417.015
Autónomo	23.043.049
Empleador	4.352.405
Trabajadores en la producción para el propio consumo y construcción para el propio uso	2.097.390
No remunerados	0
Cotizantes para instituto de pensión en cualquier trabajo	57.949.286

Fuente: PNAD / IBGE - 2015.

NÚMERO DE COTIZANTES PARA EL RÉGIMEN GENERAL DE PREVISIÓN SOCIAL ⁽²⁾ – 2018	
TOTAL	52.365.738
Empleados	39.344.909
Autónomos	9.920.445
Trabajadores Domésticos	1.900.817
Facultativos	1.197.587
Afiliados Especiales	1.980

Fuente: SPREV / CNIS.

02

EVOLUCIÓN DE LOS BENEFICIOS CONCEDIDOS - 2006/2019

AÑOS/MESES	CANTIDAD				VALOR (R\$)				VALOR MEDIANO (R\$)			TIEMPO MEDIANO DE CONCESIÓN (EN DÍAS)
	Total	Variación en Relación al año/mes anterior (%)	Clientela		Total	Variación en Relación al año/mes anterior (%)	Clientela		Total	Clientela		
			Urbana	Rural			Urbana	Rural		Urbana	Rural	
2006 Total	4.238.816	7,16	3.221.479	1.017.337	2.454.718.849	18,27	2.108.750.810	345.968.039	579,10	654,59	340,07	...
2007 Total	4.173.350	-1,54	3.157.008	1.016.342	2.565.614.483	4,52	2.185.671.623	379.942.860	614,76	692,32	373,83	...
2008 Total	4.461.842	6,91	3.408.788	1.053.054	2.939.609.022	14,58	2.506.754.117	432.854.905	658,83	735,38	411,05	...
2009 Total	4.473.905	0,27	3.389.215	1.084.690	3.183.818.356	8,31	2.682.419.674	501.398.683	711,64	791,46	462,25	...
2010 Total	4.640.120	3,72	3.565.641	1.074.479	3.581.722.281	12,50	3.033.730.446	547.991.835	771,90	850,82	510,01	...
2011 Total	4.767.039	2,74	3.737.177	1.029.862	3.974.824.813	10,98	3.413.642.786	561.182.027	833,81	913,43	544,91	...
2012 Total	4.957.681	4,00	3.921.951	1.035.730	4.532.732.386	14,04	3.887.990.893	644.741.493	914,28	991,34	622,50	...
2013 Total	5.207.629	5,04	4.169.903	1.037.726	5.142.736.655	13,46	4.438.965.291	703.771.364	987,54	1.064,52	678,19	...
2014 Total	5.211.030	0,07	4.214.863	996.167	5.485.224.495	6,66	4.763.421.962	721.802.533	1.052,62	1.130,15	724,58	...
2015 Total	4.344.701	-16,62	3.546.427	798.274	5.038.457.733	-8,14	4.408.752.229	629.705.504	1.159,68	1.243,15	788,83	...
2016 Total	5.246.464	20,76	4.339.012	907.452	6.848.532.683	35,93	6.048.192.093	800.340.590	1.305,36	1.393,91	881,96	...
2017 Total	5.103.661	-2,72	4.192.164	911.497	6.989.804.383	2,06	6.133.964.141	855.840.242	1.369,57	1.463,20	938,94	...
2018 Total	5.123.777	0,39	4.268.557	855.220	7.062.462.720	1,04	6.246.594.198	815.868.522	1.378,37	1.463,40	953,99	...
2019 Total	5.190.239	1	4.414.384	775.855	7.559.238.611	7	6.784.288.233	774.950.378	1.456,43	1.536,86	998,83	...
Enero	336.566	0	289.879	46.687	490.433.881	4	444.027.476	46.406.405	1.457,17	1.531,77	993,99	65
Febrero	406.707	21	350.336	56.371	589.816.718	20	533.555.050	56.261.668	1.450,23	1.522,98	998,06	65
Marzo	366.178	-10	315.687	50.491	535.128.467	-9	484.757.725	50.370.741	1.461,39	1.535,56	997,62	64
Abril	424.928	16	363.880	61.048	622.749.281	16	561.912.179	60.837.102	1.465,54	1.544,22	996,55	67
Mayo	497.238	17	423.739	73.499	702.772.376	13	629.494.512	73.277.864	1.413,35	1.485,57	996,99	64
Junio	399.153	-20	341.144	58.009	586.295.633	-17	528.474.587	57.821.046	1.468,85	1.549,12	996,76	73
Julio	456.259	14	381.342	74.917	677.293.433	16	602.387.720	74.905.713	1.484,45	1.579,65	999,85	89
Agosto	506.441	11	431.670	74.771	750.210.973	11	675.429.096	74.781.877	1.481,34	1.564,69	1.000,15	86
Septiembre	451.946	-11	378.221	73.725	656.233.495	-13	582.496.872	73.736.623	1.452,02	1.540,10	1.000,16	80
Octubre	518.134	15	438.882	79.252	748.971.632	14	669.663.980	79.307.652	1.445,52	1.525,84	1.000,70	81
Noviembre	456.190	-12	386.754	69.436	667.413.665	-11	597.899.403	69.514.262	1.463,02	1.545,94	1.001,13	71
Diciembre	370.499	-19	312.850	57.649	531.919.057	-20	474.189.633	57.729.423	1.435,68	1.515,71	1.001,40	75
2020 Enero	355.917	-4	296.296	59.621	528.814.758	-1	466.827.350	61.987.408	1.485,78	1.575,54	1.039,69	78
Subtotal ⁽¹⁾	355.917	6	296.296	59.621	528.814.758	8	466.827.350	61.987.408	1.485,78	1.575,54	1.039,69	-

Fuentes: INSS / SUB y SINTESE

(1) Las variaciones corresponden a la razón entre el acumulado del año y el acumulado del mismo periodo del año anterior.

CANTIDAD DE BENEFICIOS CONCEDIDOS - 2019/2020 (en mil)

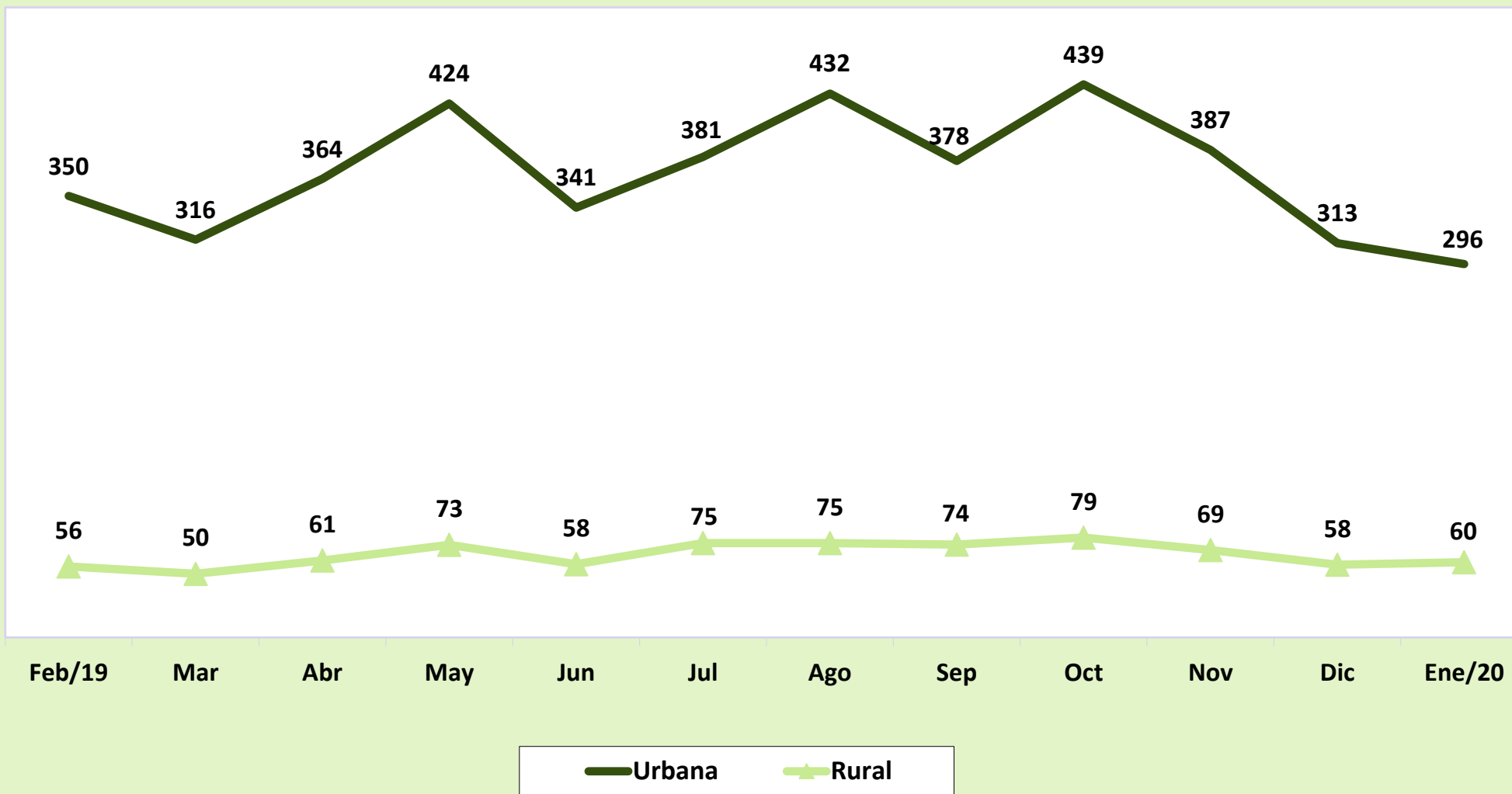

VALOR DE BENEFICIOS CONCEDIDOS - 2019/2020 (En R\$ Mil)

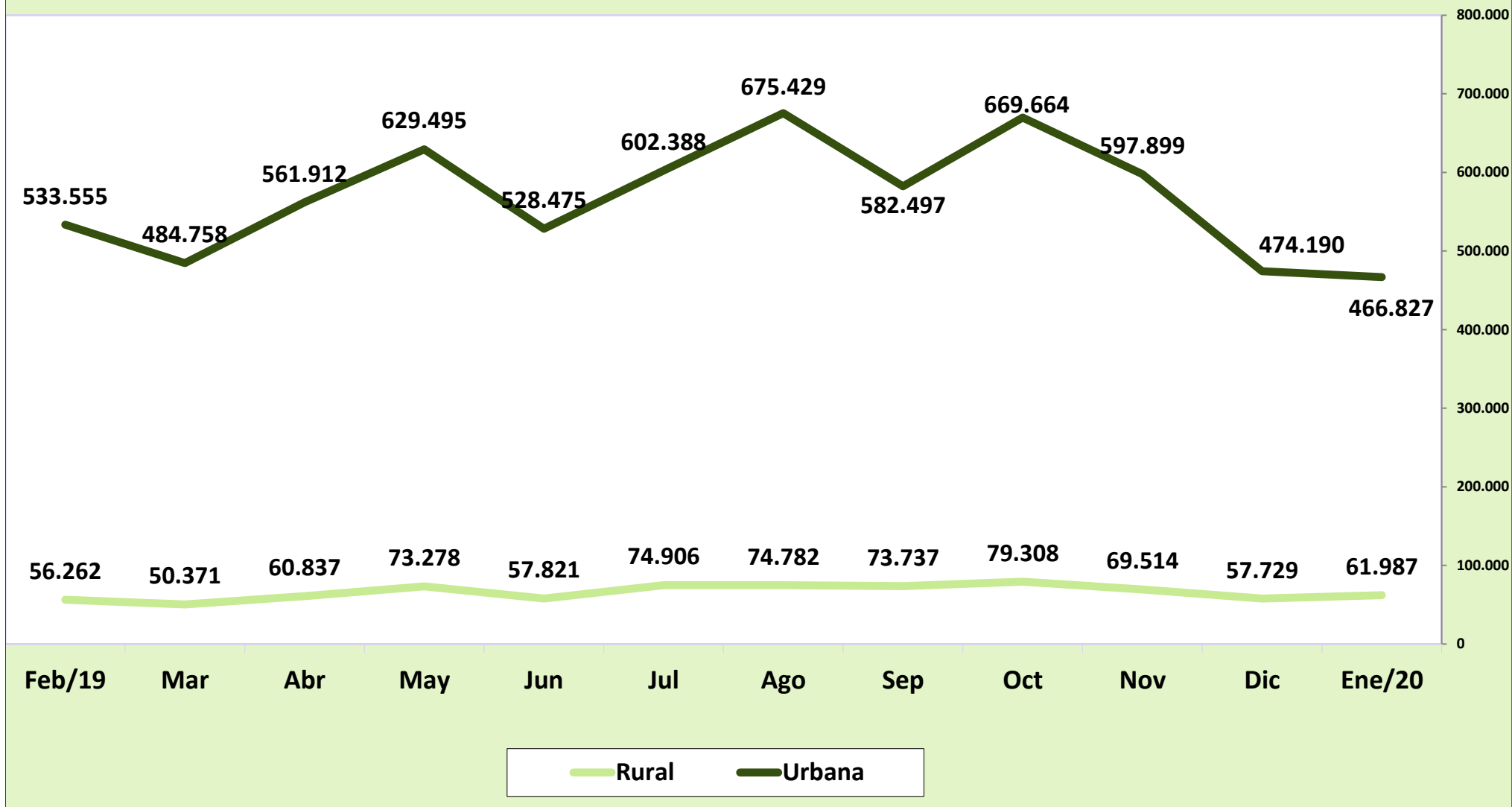

02

EVOLUCIÓN DE LOS BENEFICIOS CONCEDIDOS POR GRANDES GRUPOS DE ESPECIES - 2006/2019

AÑOS/MESES		QUANTIDADE				VALOR (R\$)				VALOR MEDIANO (R\$)			
		Total	Grand Grupos de Especies			Total	Grandes Grupos de Especies			Total	Grandes Grupos de Especies		
			RGPS	Asistencial	BLE		RGPS	Asistencial	BLE		RGPS	Assis- tencial	BLE
2006	Total	4.238.816	3.932.623	305.493	700	2.454.718.849	2.351.066.546	103.022.256	630.047	579,10	597,84	337,23	900,07
2007	Total	4.173.350	3.846.213	326.509	628	2.565.614.483	2.442.972.963	122.059.721	581.799	614,76	635,16	373,83	926,43
2008	Total	4.461.842	4.083.135	377.324	1.383	2.939.609.022	2.783.625.365	154.770.467	1.213.190	658,83	681,74	410,18	877,22
2009	Total	4.473.905	4.108.220	362.090	3.595	3.183.818.356	3.013.322.876	167.087.472	3.408.009	711,64	733,49	461,45	947,99
2010	Total	4.640.120	4.261.083	376.438	2.599	3.581.722.281	3.387.149.314	191.746.367	2.826.601	771,90	794,90	509,37	1.087,57
2011	Total	4.767.039	4.423.616	341.291	2.132	3.974.824.813	3.786.637.079	185.733.712	2.454.023	833,81	856,00	544,21	1.151,04
2012	Total	4.957.681	4.629.268	327.038	1.375	4.532.732.386	4.327.514.932	203.419.876	1.797.578	914,28	934,82	622,01	1.307,33
2013	Total	5.207.629	4.851.554	355.165	910	5.142.736.655	4.900.654.776	240.705.598	1.376.281	987,54	1.010,12	677,73	1.512,40
2014	Total	5.211.030	4.866.734	343.669	627	5.485.224.495	5.235.465.186	248.766.109	993.200	1.052,62	1.075,77	723,85	1.584,05
2015	Total	4.344.701	4.065.490	278.683	528	5.038.457.733	4.817.687.216	219.840.504	930.013	1.159,68	1.185,02	788,86	1.761,39
2016	Total	5.246.464	4.890.080	355.890	494	6.848.532.683	6.533.395.135	314.197.429	940.120	1.305,36	1.336,05	882,85	1.903,08
2017	Total	5.103.661	4.770.262	332.821	578	6.989.804.383	6.675.734.950	312.915.154	1.154.279	1.369,57	1.399,45	940,19	1.997,02
2018	Total	5.123.777	4.810.947	312.430	400	7.062.462.720	6.763.042.808	298.568.365	851.548	1.378,37	1.405,76	955,63	2.128,87
2019	Total	5.190.239	4.895.718	294.158	363	7.559.238.611	7.264.854.553	293.511.429	872.629	1.456,43	1.483,92	997,80	2.403,94
	Enero	336.566	319.794	16.753	19	490.433.881	473.727.100	16.663.256	43.525	1.457,17	1.481,35	994,64	2.290,77
	Febrero	406.707	386.394	20.281	32	589.816.718	569.489.850	20.240.553	86.315	1.450,23	1.473,86	998,01	2.697,34
	Marzo	366.178	349.084	17.073	21	535.128.467	518.049.428	17.038.882	40.157	1.461,39	1.484,03	998,00	1.912,21
	Abril	424.928	404.164	20.728	36	622.749.281	601.986.679	20.686.502	76.099	1.465,54	1.489,46	998,00	2.113,87
	Mayo	497.238	478.671	18.533	34	702.772.376	684.203.937	18.495.756	72.683	1.413,35	1.429,38	997,99	2.137,74
	Junio	399.153	382.185	16.945	23	586.295.633	569.339.660	16.911.235	44.738	1.468,85	1.489,70	998,01	1.945,14
	Julio	456.259	437.157	19.056	46	677.293.433	658.183.925	19.018.161	91.347	1.484,45	1.505,60	998,01	1.985,80
	Agosto	506.441	476.514	29.896	31	750.210.973	720.313.271	29.835.517	62.185	1.481,34	1.511,63	997,98	2.005,98
	Septiembre	451.946	428.627	23.288	31	656.233.495	632.919.903	23.241.258	72.334	1.452,02	1.476,62	997,99	2.333,36
	Octubre	518.134	469.356	48.743	35	748.971.632	700.245.950	48.645.327	80.354	1.445,52	1.491,93	998,00	2.295,83
	Noviembre	456.190	420.260	35.902	28	667.413.665	631.478.146	35.830.106	105.413	1.463,02	1.502,59	998,00	3.764,74
	Diciembre	370.499	343.512	26.960	27	531.919.057	504.916.704	26.904.874	97.479	1.435,68	1.469,87	997,96	3.610,32
2020	Enero	355.917	330.382	25.510	25	528.814.758	502.306.257	26.458.056	50.445	1.485,78	1.520,38	1.037,16	2.017,82
	Subtotal ⁽¹⁾	355.917	330.382	25.510	25	528.814.758	502.306.257	26.458.056	50.445	1.485,78	1.520,38	1.037,16	2.017,82

Fuentes: INSS / SUB y SINTESE

(1) Las variaciones corresponden a la razón entre el acumulado del año y el acumulado del mismo periodo del año anterior.

CANTIDAD DE BENEFICIOS CONCEDIDOS - 2006/2020

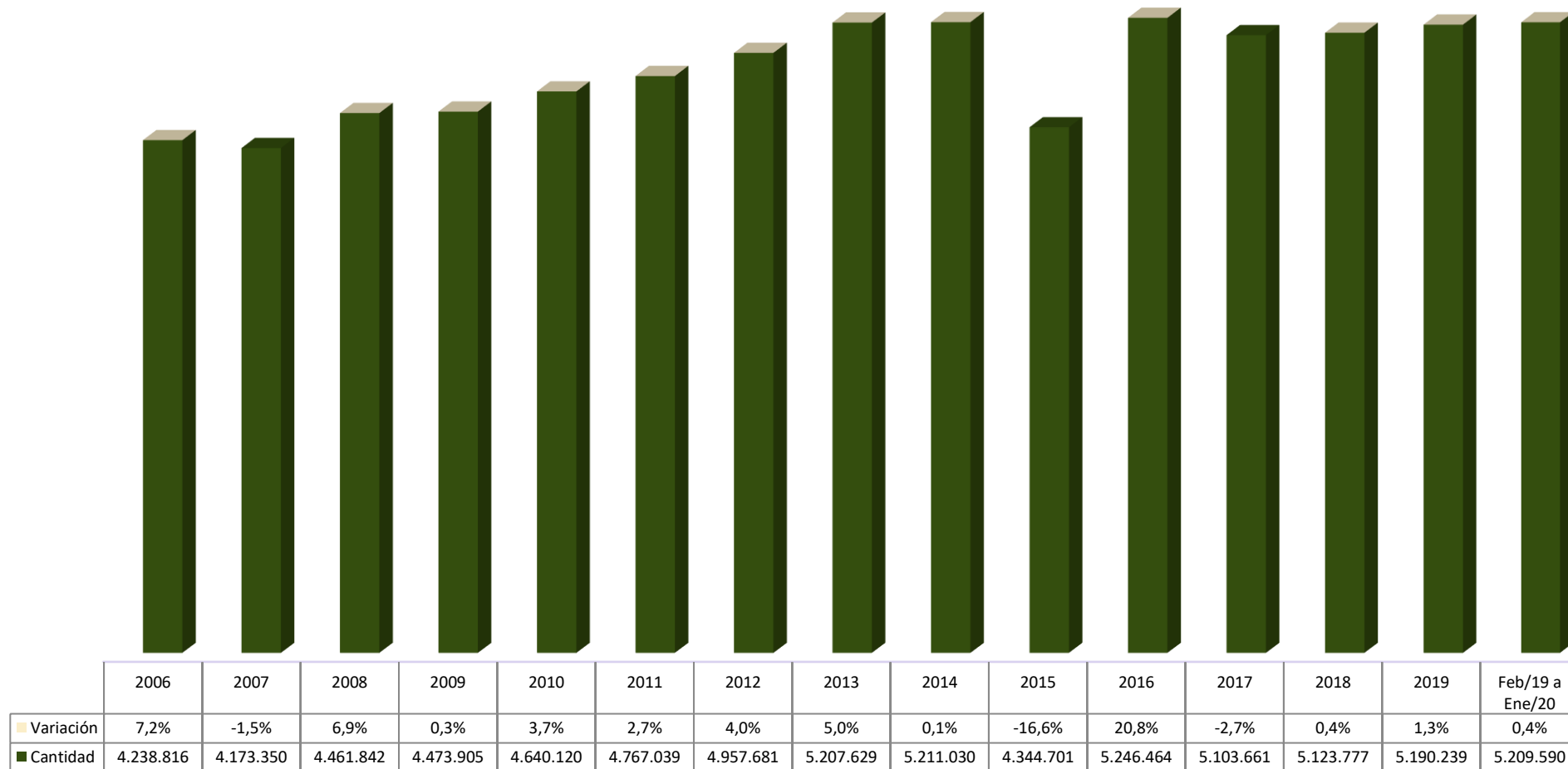

04

BENEFICIOS CONCEDIDOS SEGÚN LOS GRUPOS DE ESPECIES

GRUPOS DE ESPECIES	CANTIDAD							VALOR (R\$)						VALOR MEDIANO (R\$)			
	Total	% del total	% del grupo	% del sub grupo	Variación en Relación al mes anterior (en %)	Clientela		Total	% del total	% del grupo	% del sub grupo	Variación en Relación al mes anterior (en %)	Clientela		Total	Clientela	
						Urbana	Rural						Urbana	Rural		Urbana	Rural
TOTAL	355.917	100,00			-3,94	296.296	59.621	528.814.758	100,00			-0,58	466.827.350	61.987.408	1.485,78	1.575,54	1.039,69
BENEFICIOS DEL RGPS	330.382	92,83	100,00		-3,82	270.761	59.621	502.306.257	94,99	100,00		-0,52	440.318.848	61.987.408	1.520,38	1.626,23	1.039,69
Previsionales	317.937	89,33	96,23	100,00	-3,91	258.714	59.223	482.270.846	91,20	96,01	100,00	-0,62	420.679.376	61.591.470	1.516,88	1.626,04	1.039,99
Jubilados	101.478	28,51	30,72	31,92	-13,78	75.266	26.212	177.361.847	33,54	35,31	36,78	-8,69	149.977.145	27.384.702	1.747,79	1.992,63	1.044,74
Edad	52.246	14,68	15,81	16,43	-22,70	27.424	24.822	64.243.916	12,15	12,79	13,32	-23,19	38.350.751	25.893.164	1.229,64	1.398,44	1.043,15
Invalidez	9.616	2,70	2,91	3,02	-1,70	8.326	1.290	14.263.686	2,70	2,84	2,96	-0,70	12.918.483	1.345.203	1.483,33	1.551,58	1.042,79
Tiempo de Contribución	39.616	11,13	11,99	12,46	-1,76	39.516	100	98.854.245	18,69	19,68	20,50	2,73	98.707.911	146.334	2.495,31	2.497,92	1.463,34
Pensiones por Muerte	18.360	5,16	5,56	5,77	-17,51	11.317	7.043	27.999.805	5,29	5,57	5,81	-18,24	20.649.872	7.349.933	1.525,04	1.824,68	1.043,58
Auxilios	150.826	42,38	45,65	47,44	2,37	140.229	10.597	223.675.423	42,30	44,53	46,38	6,79	212.757.830	10.917.594	1.483,00	1.517,22	1.030,25
Enfermedad	149.134	41,90	45,14	46,91	2,64	138.734	10.400	221.814.552	41,95	44,16	45,99	7,00	211.032.445	10.782.107	1.487,35	1.521,13	1.036,74
Accidente	951	0,27	0,29	0,30	-12,19	808	143	815.895	0,15	0,16	0,17	-5,63	739.318	76.577	857,93	915,00	535,50
Reclusión	741	0,21	0,22	0,23	-22,49	687	54	1.044.977	0,20	0,21	0,22	-18,53	986.067	58.910	1.410,23	1.435,32	1.090,92
Salario-Maternidad	47.273	13,28	14,31	14,87	8,43	31.902	15.371	53.233.771	10,07	10,60	11,04	12,42	37.294.529	15.939.242	1.126,09	1.169,03	1.036,97
Abono de perman. en Serv. 20%	-	-	-	-	-	-	-	-	-	-	-	-	-	-	-	-	-
Accidentarios	12.445	3,50	3,77	100,00	-1,45	12.047	398	20.035.411	3,79	3,99	100,00	2,06	19.639.473	395.938	1.609,92	1.630,24	994,82
Jubilación por Invalidez	357	0,10	0,11	2,87	-0,83	335	22	673.134	0,13	0,13	3,36	6,60	650.165	22.969	1.885,53	1.940,79	1.044,03
Pensión por muerte	3	0,00	0,00	0,02	-57,14	3	-	4.752	0,00	0,00	0,02	-58,69	4.752	-	1.584,12	1.584,12	-
Auxilio-Enfermedad	10.660	3,00	3,23	85,66	-1,42	10.321	339	17.662.978	3,34	3,52	88,16	1,98	17.311.536	351.442	1.656,94	1.677,31	1.036,70
Auxilio-Accidente	1.420	0,40	0,43	11,41	-1,53	1.383	37	1.690.995	0,32	0,34	8,44	1,76	1.669.467	21.527	1.190,84	1.207,13	581,82
Auxilio-Suplementar	5	0,00	0,00	0,04	-	5	-	3.552	0,00	0,00	0,02	-42,64	3.552	-	710,47	710,47	-
BENEFICIOS ASISTENCIALES	25.510	7,17	100,00		-5,38	25.510	-	26.458.056	5,00	100,00		-1,66	26.458.056	-	1.037,16	1.037,16	-
Amparos Asistenciales (LOAS)	25.510	7,17	100,00	100,00	-5,38	25.510	-	26.458.056	5,00	100,00	100,00	-1,66	26.458.056	-	1.037,16	1.037,16	-
Anciano	17.854	5,02	69,99	69,99	-0,76	17.854	-	18.517.711	3,50	69,99	69,99	3,14	18.517.711	-	1.037,17	1.037,17	-
Portador de Deficiencia	7.656	2,15	30,01	30,01	-14,64	7.656	-	7.940.345	1,50	30,01	30,01	-11,29	7.940.345	-	1.037,14	1.037,14	-
Rentas Mensuales Vitalicias (RMV)	-	-	-	-	-	-	-	-	-	-	-	-	-	-	-	-	-
Anciano	-	-	-	-	-	-	-	-	-	-	-	-	-	-	-	-	-
Portador de Deficiencia	-	-	-	-	-	-	-	-	-	-	-	-	-	-	-	-	-
BENEFICIOS DE LA LEGISLACIÓN ESPECÍFICA (BLE) ⁽¹⁾	25	0,01	-	-	-7,41	25	-	50.445	0,01	-	-	-48,25	50.445	-	2.017,82	2.017,82	-

Fuentes: INSS / SUB y SINTESE

(1) Incluye las siguientes especies: 22 pensión por muerte estatutaria; 26 - Pensión especial (Ley N° 593/48), 37 - Jubilación de extra numerario de la Unión; 38 Jubilación de la extinta CAPIN; 56 - Pensiones mensual de por vida por el síndrome de talidomida; 58 - Jubilación excepcional del amnistiado; 59 - Pensión por muerte excepcional del amnistiado; 76 - Salario-Familia estatutaria del RFFSA; 85 - pensión mensual vitalicia del cauchero; 86 - pensión mensual vitalicia del dependiente del cauchero; 89 - pensión especial para las víctimas de hemodiálisis Caruaru; 96 - pensión especial a las personas afectadas por lepra. Excluyendo el BLE adicional

DISTRIBUCIÓN DE LA CANTIDAD DE BENEFICIOS CONCEDIDOS POR GRUPOS DE ESPECIES, SEGÚN LAS MAYORES CANTIDADES (%)

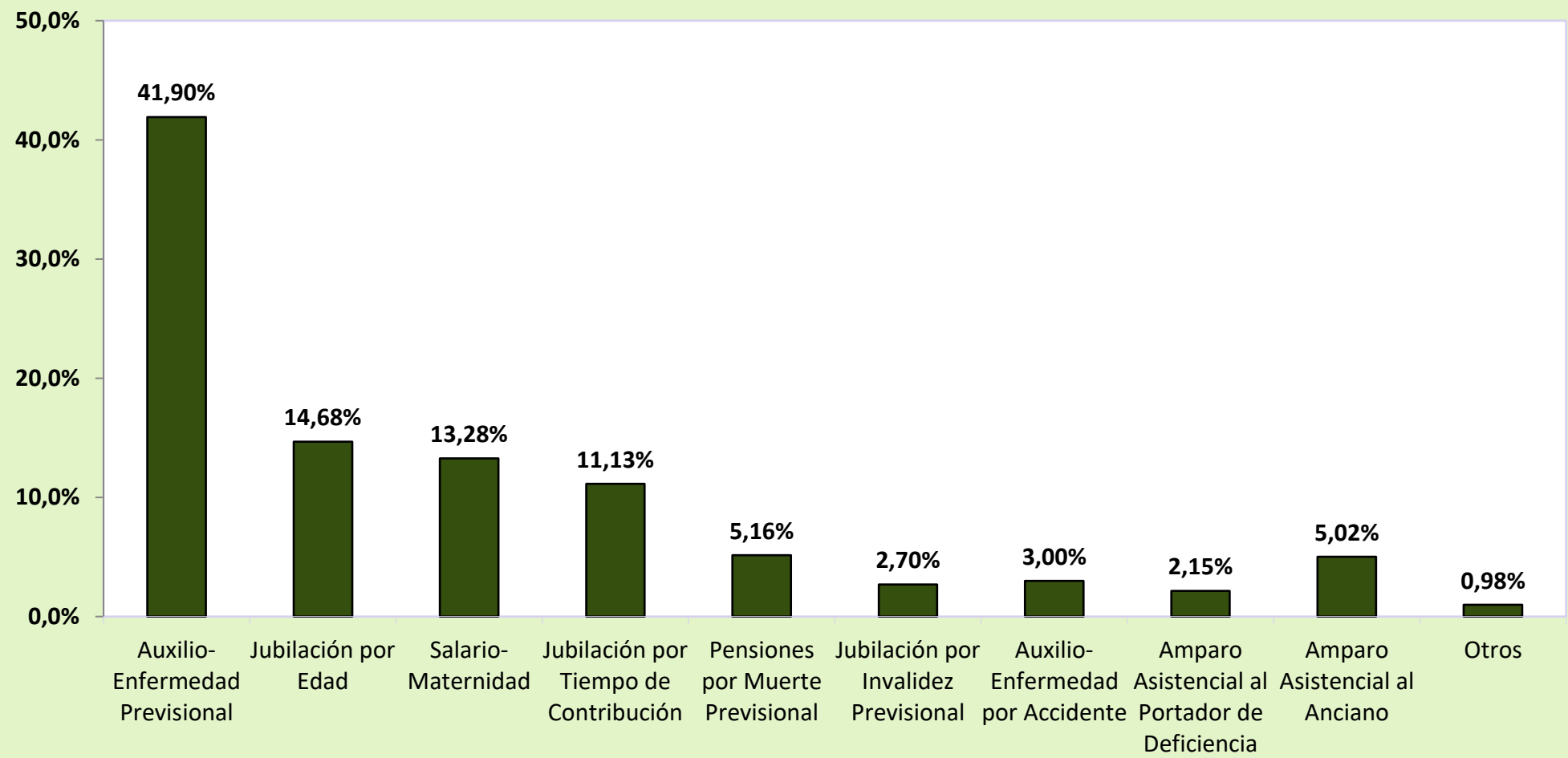

DISTRIBUCIÓN DEL VALOR DE BENEFICIOS CONCEDIDOS POR GRUPOS DE ESPECIES, SEGÚN LOS MAYORES VALORES (%)

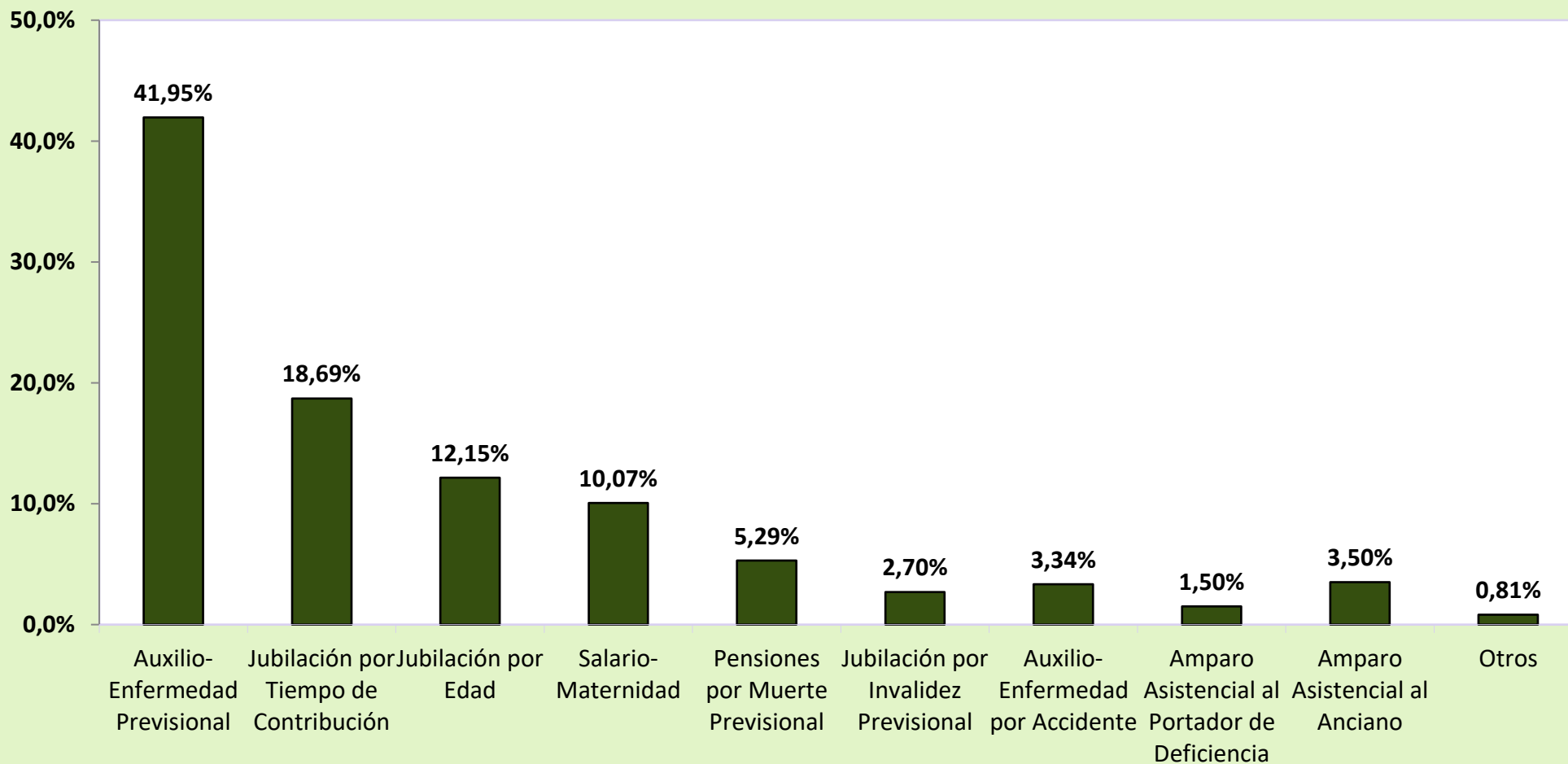

**DISTRIBUCIÓN DE LA CANTIDAD DE BENEFICIOS,
CONCEDIDOS SEGÚN LA CLIENTELA**

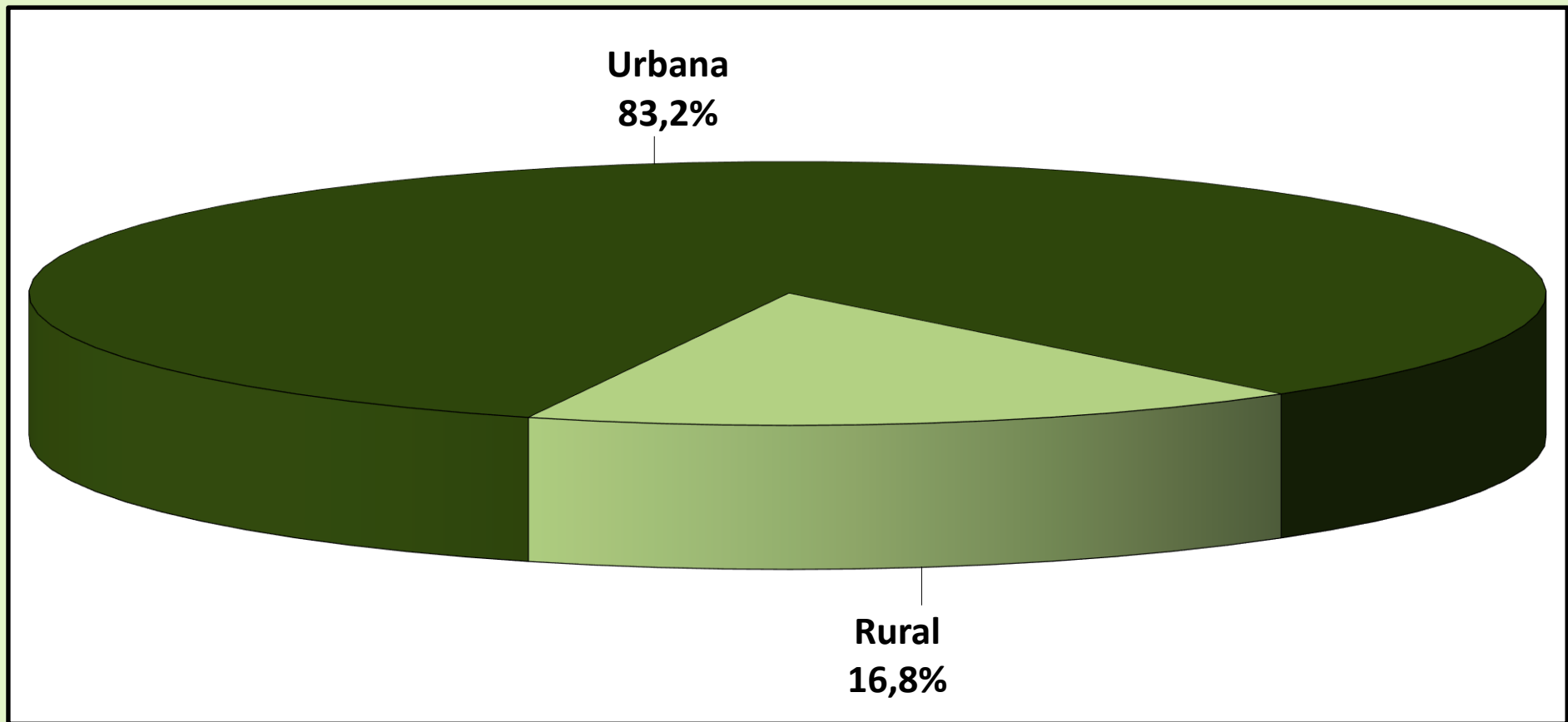

DISTRIBUCIÓN DEL VALOR DE BENEFICIOS CONCEDIDOS, SEGÚN LA CLIENTELA

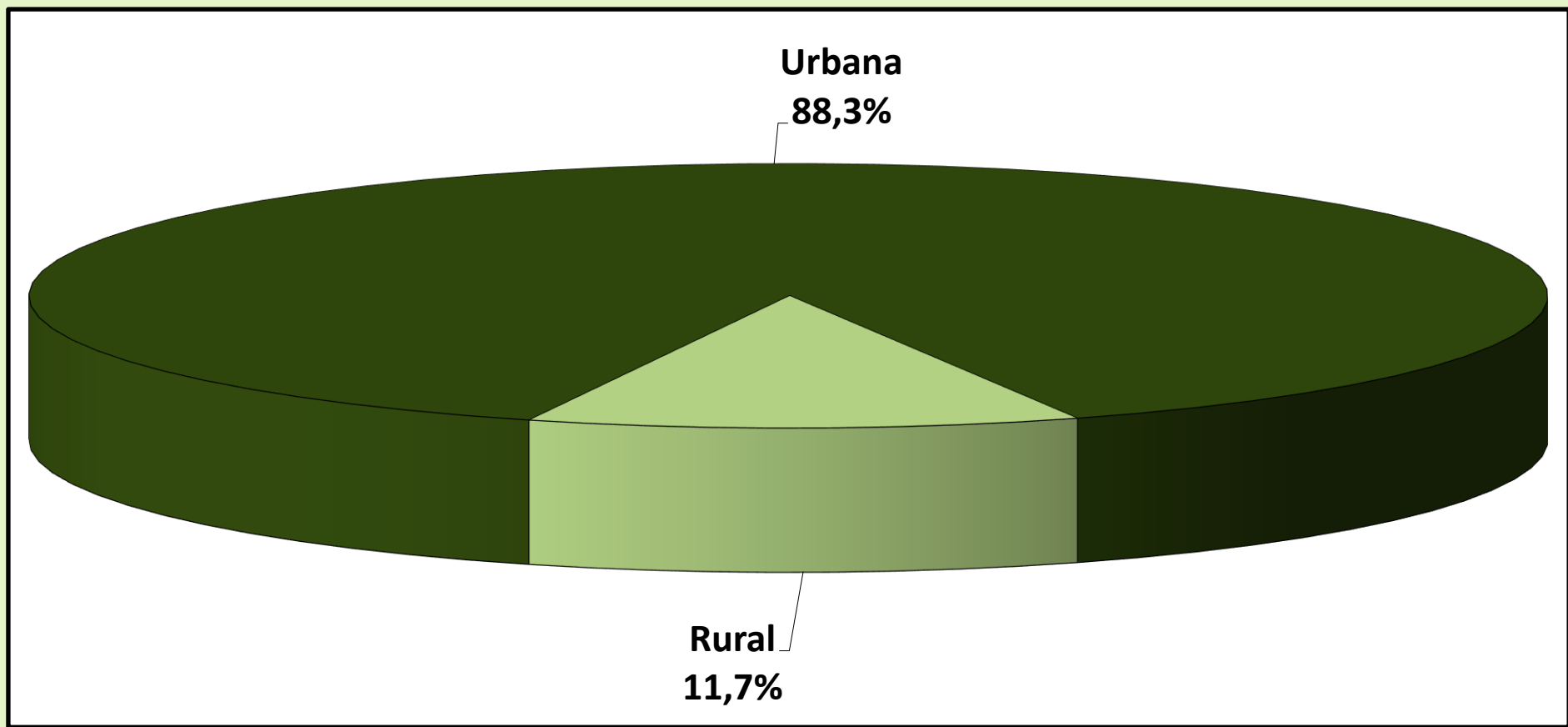

05

CANTIDAD DE JUBILACIONES CONCEDIDAS POR RANGOS DE EDAD SEGÚN CLIENTELA, SEXO Y GRUPOS DE ESPECIES

URBANA

Rangos de Edad	HOMBRES				MUJERES			
	Jubilación por			Total	Jubilación por			Total
	Edad	Tiempo de Contribución	Invalidez		Edad	Tiempo de Contribución	Invalidez	
Hasta 45	–	474	1.070	1.544	–	491	740	1.231
46 a 50	–	2.493	629	3.122	–	3.945	447	4.392
51 a 55	1	8.525	1.015	9.541	17	7.455	738	8.210
56 a 60	33	9.311	1.239	10.583	10.702	3.455	854	15.011
61 a 65	8.304	2.978	903	12.185	4.739	233	514	5.486
66 a 70	1.543	83	137	1.763	1.348	55	242	1.645
71 o más	327	11	40	378	410	7	93	510
Total	10.208	23.875	5.033	39.116	17.216	15.641	3.628	36.485

RURAL

Rangos de Edad	HOMBRES				MUJERES			
	Jubilación por			Total	Jubilación por			Total
	Edad	Tiempo de Contribución	Invalidez		Edad	Tiempo de Contribución	Invalidez	
Hasta 45	–	1	160	161	1	1	185	187
46 a 50	1	10	113	124	1	5	107	113
51 a 55	10	42	225	277	10.248	4	157	10.409
56 a 60	9.156	31	255	9.442	2.404	1	45	2.450
61 a 65	1.805	5	36	1.846	665	–	16	681
66 a 70	201	–	6	207	141	–	4	145
71 o más	80	–	2	82	109	–	1	110
Total	11.253	89	797	12.139	13.569	11	515	14.095

TOTAL

Rangos de Edad	HOMBRES				MUJERES			
	Jubilación por			Total	Jubilación por			Total
	Edad	Tiempo de Contribución	Invalidez		Edad	Tiempo de Contribución	Invalidez	
Hasta 45	–	475	1.230	1.705	1	492	925	1.418
46 a 50	1	2.503	742	3.246	1	3.950	554	4.505
51 a 55	11	8.567	1.240	9.818	10.265	7.459	895	18.619
56 a 60	9.189	9.342	1.494	20.025	13.106	3.456	899	17.461
61 a 65	10.109	2.983	939	14.031	5.404	233	530	6.167
66 a 70	1.744	83	143	1.970	1.489	55	246	1.790
71 o más	407	11	42	460	519	7	94	620
Total	21.461	23.964	5.830	51.255	30.785	15.652	4.143	50.580

Fuentes: INSS / SUB y SINTESE

Obs.: Las jubilaciones concedidas en edad inferior al mínimo legal y jubilaciones por tiempo de contribución precocial ocurren por procesos judiciales o concesión en los términos de la Ley Compenar n° 142/2013

05

VALOR MEDIO DE JUBILACIONES CONCEDIDAS POR RANGOS DE EDAD SEGÚN CLIENTELA, SEXO Y GRUPOS DE ESPECIES

URBANA

Rangos de Edad	HOMBRES				MUJERES			
	Jubilación por			Total	Jubilación por			Total
	Edad	Tiempo de Contribución	Invalidez		Edad	Tiempo de Contribución	Invalidez	
Hasta 45	–	2.880,54	1.633,31	2.016,21	–	1.480,82	1.450,57	1.462,64
46 a 50	–	2.480,02	1.867,98	2.356,71	–	1.870,39	1.347,42	1.817,17
51 a 55	3.458,83	2.576,46	1.870,38	2.501,44	1.354,92	2.361,34	1.333,06	2.266,83
56 a 60	1.859,20	2.751,15	1.756,49	2.631,92	1.317,88	2.384,89	1.257,42	1.560,03
61 a 65	1.550,11	2.798,97	1.693,91	1.865,98	1.267,97	3.171,59	1.210,26	1.343,41
66 a 70	1.575,77	3.547,64	1.537,41	1.665,62	1.310,83	3.365,11	1.180,73	1.360,38
71 o más	1.717,30	4.822,28	1.996,44	1.837,20	1.263,44	3.329,25	1.183,55	1.277,23
Total	1.560,53	2.672,72	1.751,92	2.264,00	1.302,33	2.231,11	1.309,60	1.701,22

RURAL

Rangos de Edad	HOMBRES				MUJERES			
	Jubilación por			Total	Jubilación por			Total
	Edad	Tiempo de Contribución	Invalidez		Edad	Tiempo de Contribución	Invalidez	
Hasta 45	–	1.108,61	1.056,63	1.056,95	1.039,00	1.039,00	1.039,92	1.039,91
46 a 50	1.039,00	1.390,49	1.041,30	1.069,45	1.039,00	1.055,83	1.035,55	1.036,48
51 a 55	1.039,00	1.455,55	1.043,58	1.105,88	1.037,86	1.186,02	1.038,88	1.037,93
56 a 60	1.046,37	1.609,92	1.044,16	1.048,16	1.038,41	1.039,00	1.038,09	1.038,40
61 a 65	1.061,58	1.635,80	1.037,86	1.062,67	1.044,67	–	1.036,44	1.044,47
66 a 70	1.051,48	–	1.032,17	1.050,92	1.045,03	–	1.039,00	1.044,86
71 o más	1.051,33	–	1.018,50	1.050,53	1.037,42	–	1.039,00	1.037,43
Total	1.048,93	1.508,24	1.045,65	1.052,08	1.038,36	1.100,11	1.038,42	1.038,41

TOTAL

Rangos de Edad	HOMBRES				MUJERES			
	Jubilación por			Total	Jubilación por			Total
	Edad	Tiempo de Contribución	Invalidez		Edad	Tiempo de Contribución	Invalidez	
Hasta 45	–	2.876,81	1.558,30	1.925,63	1.039,00	1.479,93	1.368,44	1.406,89
46 a 50	1.039,00	2.475,67	1.742,08	2.307,54	1.039,00	1.869,36	1.287,19	1.797,58
51 a 55	1.258,98	2.570,97	1.720,35	2.462,07	1.038,39	2.360,71	1.281,46	1.579,81
56 a 60	1.049,29	2.747,36	1.634,91	1.885,16	1.266,61	2.384,50	1.246,44	1.486,84
61 a 65	1.462,88	2.797,02	1.668,76	1.760,30	1.240,49	3.171,59	1.205,01	1.310,40
66 a 70	1.515,34	3.547,64	1.516,21	1.601,03	1.285,66	3.365,11	1.178,43	1.334,82
71 o más	1.586,40	4.822,28	1.949,87	1.696,97	1.215,97	3.329,25	1.182,01	1.234,69
Total	1.292,28	2.668,39	1.655,37	1.976,97	1.185,98	2.230,31	1.275,89	1.516,51

Fuentes: INSS / SUB y SINTESE

Obs.: Las jubilaciones concedidas en edad inferior al mínimo legal y jubilaciones por tiempo de contribución precocial ocurren por procesos judiciales o concesión en los términos de la Ley Compenar n° 142/2013

06

BENEFICIOS CONCEDIDOS POR GRANDES GRUPOS SEGÚN LOS RANGOS DE VALORES

RANGOS DE VALORES (EN BENEFICIO MÍNIMO)	CANTIDAD						VALOR (R\$)					
	Total	% sobre el total	% Acumulado	Beneficios del RGPS	Beneficios Asistenciales	BLE	Total	% sobre el total	% Acumulado	Beneficios del RGPS	Beneficios Asistenciales	BLE
TOTAL	355.917	100,00	-	330.382	25.510	25	528.814.758	100,00	-	502.306.257	26.458.056	50.445
< 1	1.640	0,46	0,46	1.636	3	1	1.144.193	0,22	0,22	1.140.946	3.010	237
= 1	186.591	52,43	52,89	161.086	25.502	3	193.495.359	36,59	36,81	167.042.609	26.449.633	3.117
1 - 2	114.653	32,21	85,10	114.628	5	20	161.160.977	30,48	67,28	161.114.551	5.413	41.012
2 - 3	28.751	8,08	93,18	28.751	-	-	72.144.562	13,64	80,93	72.144.562	-	-
3 - 4	14.205	3,99	97,17	14.205	-	-	50.786.478	9,60	90,53	50.786.478	-	-
4 - 5	6.547	1,84	99,01	6.547	-	-	30.102.431	5,69	96,22	30.102.431	-	-
5 - 6	3.457	0,97	99,98	3.456	-	1	19.464.792	3,68	99,90	19.458.713	-	6.079
6 - 7	53	0,01	99,99	53	-	-	349.562	0,07	99,97	349.562	-	-
7 - 8	13	0,00	100,00	13	-	-	99.684	0,02	99,99	99.684	-	-
8 - 9	5	0,00	100,00	5	-	-	43.877	0,01	100,00	43.877	-	-
9 - 10	-	-	100,00	-	-	-	-	-	100,00	-	-	-
10 - 20	2	0,00	100,00	2	-	-	22.842	0,00	100,00	22.842	-	-
20 - 30	-	-	100,00	-	-	-	-	-	100,00	-	-	-
30 - 40	-	-	100,00	-	-	-	-	-	100,00	-	-	-
40 - 50	-	-	100,00	-	-	-	-	-	100,00	-	-	-
50 - 60	-	-	100,00	-	-	-	-	-	100,00	-	-	-
60 - 70	-	-	100,00	-	-	-	-	-	100,00	-	-	-
70 - 80	-	-	100,00	-	-	-	-	-	100,00	-	-	-
80 - 90	-	-	100,00	-	-	-	-	-	100,00	-	-	-
90 - 100	-	-	100,00	-	-	-	-	-	100,00	-	-	-
> 100	-	-	100,00	-	-	-	-	-	100,00	-	-	-

Fuentes: INSS / SUB y SINTESE

07

BENEFICIOS CONCEDIDOS POR CLIENTELA Y GRANDES GRUPOS SEGÚN LOS RANGOS DE VALORES

RANGOS DE VALORES (EN BENEFICIO MÍNIMO)	CLIENTELA URBANA								CLIENTELA RURAL					
	Cantidad				Valor (R\$)				Cantidad			Valor (R\$)		
	Total	Beneficios del RGPS	Beneficios Asistenciales	BLE	Total	Beneficios del RGPS	Beneficios Asistenciales	BLE	Total	Beneficios del RGPS	Beneficios Asistenciales	Total	Beneficios del RGPS	Beneficios Asistenciales
TOTAL	296.296	270.761	25.510	25	466.827.350	440.318.848	26.458.056	50.445	59.621	59.621	-	61.987.408	61.987.408	-
< 1	1.454	1.450	3	1	1.046.639	1.043.392	3.010	237	186	186	-	97.554	97.554	-
= 1	127.649	102.144	25.502	3	132.365.731	105.912.981	26.449.633	3.117	58.942	58.942	-	61.129.628	61.129.628	-
1 - 2	114.214	114.189	5	20	160.555.405	160.508.979	5.413	41.012	439	439	-	605.572	605.572	-
2 - 3	28.711	28.711	-	-	72.045.376	72.045.376	-	-	40	40	-	99.186	99.186	-
3 - 4	14.194	14.194	-	-	50.747.400	50.747.400	-	-	11	11	-	39.078	39.078	-
4 - 5	6.546	6.546	-	-	30.097.532	30.097.532	-	-	1	1	-	4.900	4.900	-
5 - 6	3.455	3.454	-	1	19.453.302	19.447.223	-	6.079	2	2	-	11.490	11.490	-
6 - 7	53	53	-	-	349.562	349.562	-	-	-	-	-	-	-	-
7 - 8	13	13	-	-	99.684	99.684	-	-	-	-	-	-	-	-
8 - 9	5	5	-	-	43.877	43.877	-	-	-	-	-	-	-	-
9 - 10	-	-	-	-	-	-	-	-	-	-	-	-	-	-
10 - 20	2	2	-	-	22.842	22.842	-	-	-	-	-	-	-	-
20 - 30	-	-	-	-	-	-	-	-	-	-	-	-	-	-
30 - 40	-	-	-	-	-	-	-	-	-	-	-	-	-	-
40 - 50	-	-	-	-	-	-	-	-	-	-	-	-	-	-
50 - 60	-	-	-	-	-	-	-	-	-	-	-	-	-	-
60 - 70	-	-	-	-	-	-	-	-	-	-	-	-	-	-
70 - 80	-	-	-	-	-	-	-	-	-	-	-	-	-	-
80 - 90	-	-	-	-	-	-	-	-	-	-	-	-	-	-
90 - 100	-	-	-	-	-	-	-	-	-	-	-	-	-	-
> 100	-	-	-	-	-	-	-	-	-	-	-	-	-	-

Fuentes: INSS / SUB y SINTESE

CANTIDAD DE BENEFICIOS CONCEDIDOS, SEGÚN LOS RANGOS DE VALORES – (EN %)

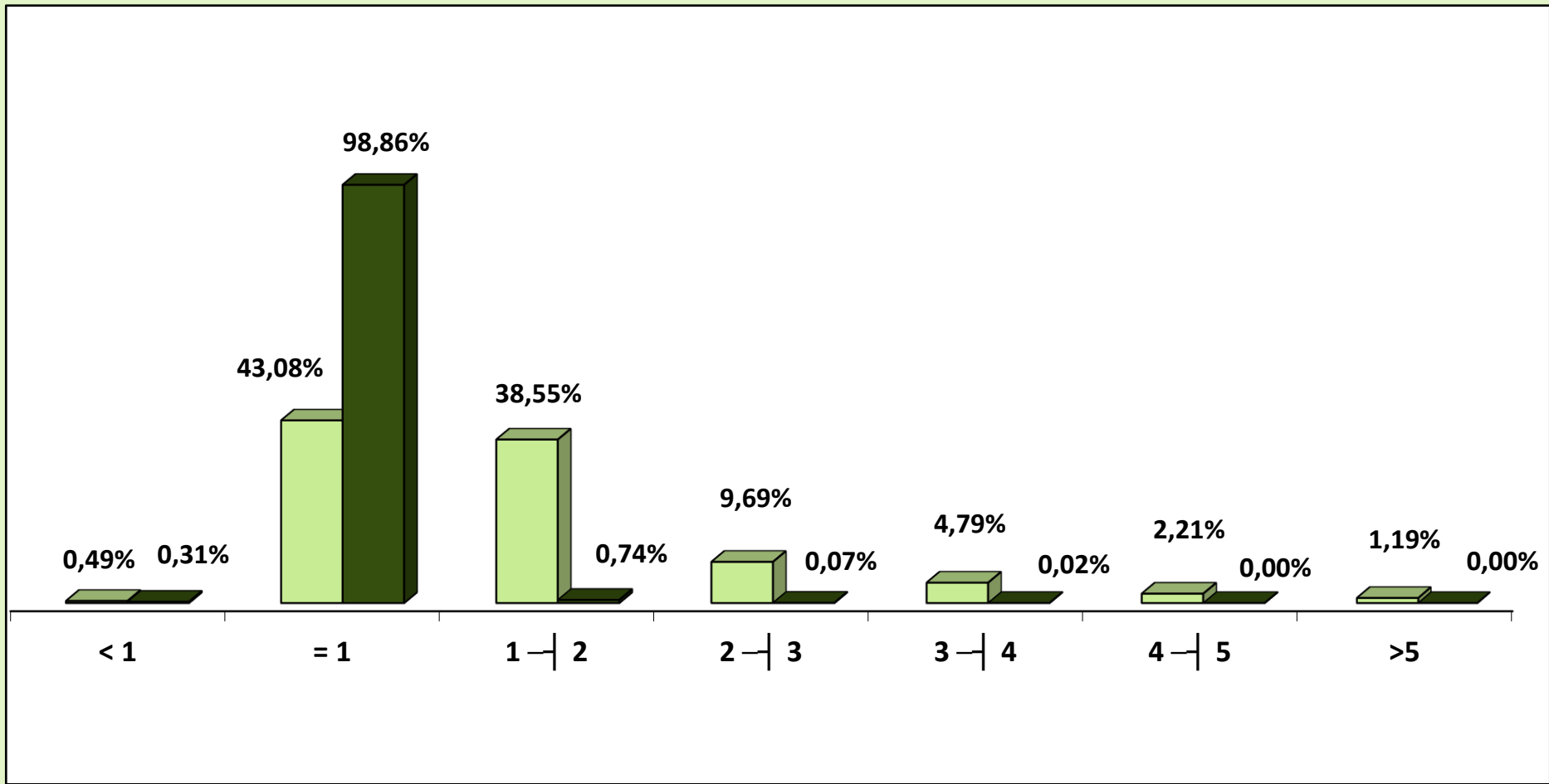

■ Urbano ■ Rural

CANTIDAD DE BENEFICIOS CONCEDIDOS, SEGÚN LOS RANGOS DE VALORES (EN %)

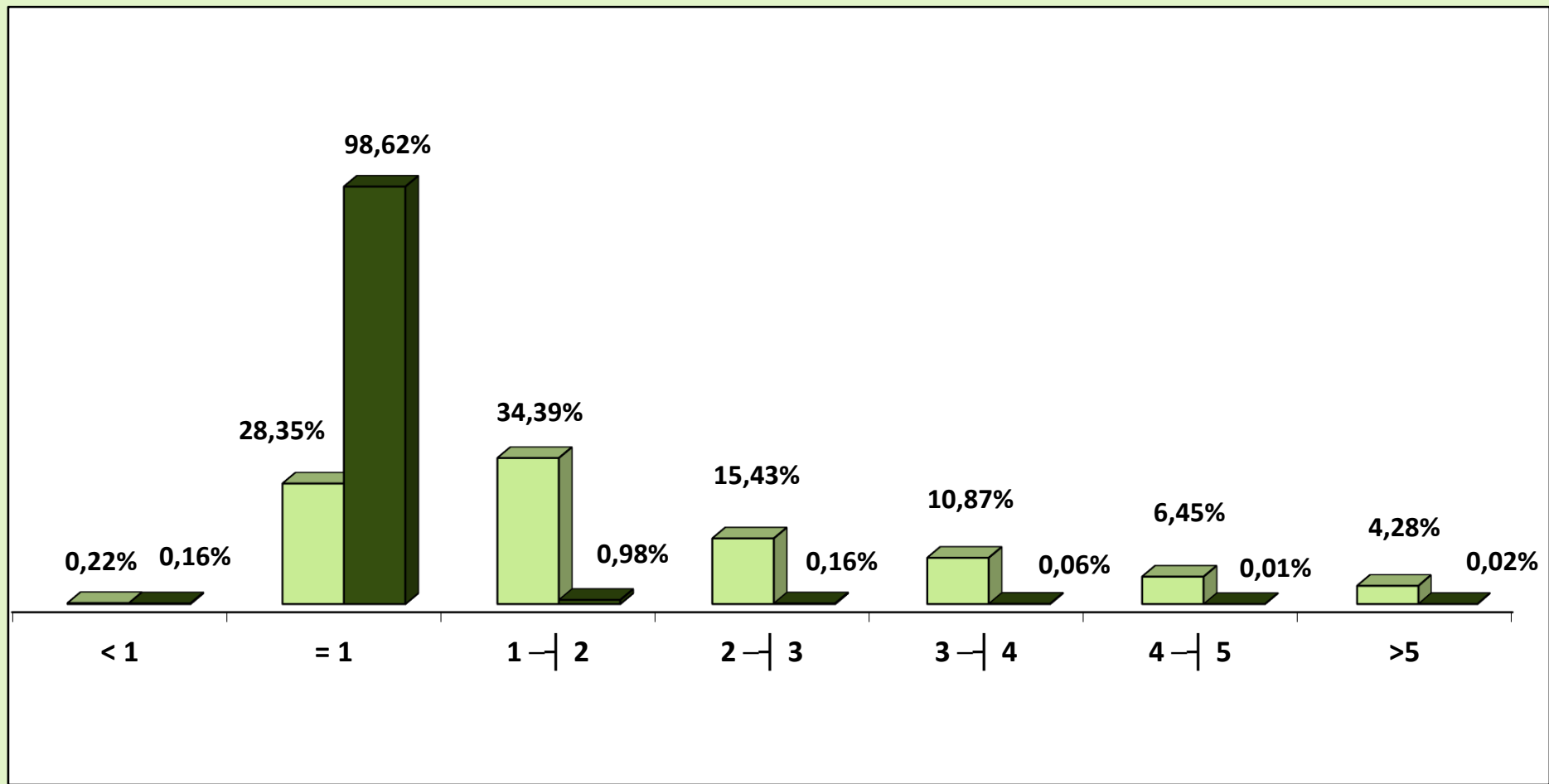

■ Urbano ■ Rural

08 CANTIDAD DE BENEFICIOS CONCEDIDOS POR RANGOS DE VALORES SEGÚN LAS UNIDADES DE LA FEDERACIÓN

GRANDE REGIONES Y UNIDADES DE LA FEDERACIÓN	CANTIDAD						VALOR (R\$)					
	Rangos de Valores (En Beneficio Mínimo)						Rangos de Valores (En Beneficio Mínimo)					
	Total	< 1	= 1	1 a 5	5 a 10	> 10	Total	< 1	= 1	1 a 5	5 a 10	> 10
BRASIL	330.382	1.636	161.086	164.131	3.527	2	502.306.257	1.140.946	167.042.609	314.148.022	19.951.837	22.842
NORTE	15.509	66	8.951	6.352	140	-	22.279.294	42.164	9.285.083	12.166.134	785.913	-
Rondônia	1.909	15	1.110	773	11	-	2.547.940	9.163	1.151.158	1.325.700	61.919	-
Acre	1.419	7	972	433	7	-	1.846.193	4.545	1.008.473	793.170	40.006	-
Amazonas	2.869	6	1.528	1.304	31	-	4.393.218	4.086	1.584.476	2.630.474	174.182	-
Roraima	408	2	212	186	8	-	636.791	1.039	220.063	372.177	43.512	-
Pará	6.495	17	3.836	2.589	53	-	9.321.253	11.616	3.980.192	5.031.426	298.019	-
Amapá	368	1	191	176	-	-	532.779	543	198.244	333.992	-	-
Tocantins	2.041	18	1.102	891	30	-	3.001.118	11.171	1.142.477	1.679.195	168.275	-
NORDESTE	68.929	345	46.047	21.981	555	1	92.895.834	209.978	47.750.829	41.788.037	3.135.660	11.331
Maranhão	7.252	40	5.017	2.144	51	-	9.733.623	24.402	5.204.299	4.216.674	288.248	-
Piauí	6.030	26	4.393	1.560	51	-	7.836.478	16.626	4.556.250	2.967.470	296.132	-
Ceará	10.783	70	7.378	3.265	70	-	14.054.200	41.663	7.653.196	5.967.662	391.678	-
Rio Grande do Norte	4.574	52	2.889	1.595	37	1	6.135.551	32.430	2.994.455	2.888.743	208.592	11.331
Paraíba	5.445	25	3.677	1.717	26	-	7.190.568	16.758	3.811.793	3.215.803	146.214	-
Pernambuco	9.461	39	5.682	3.651	89	-	13.280.643	24.270	5.890.929	6.864.982	500.462	-
Alagoas	4.248	18	2.881	1.308	41	-	5.727.209	9.992	2.986.307	2.499.226	231.684	-
Sergipe	2.760	14	1.821	910	15	-	3.638.104	7.920	1.888.821	1.658.180	83.182	-
Bahia	18.376	61	12.309	5.831	175	-	25.299.459	35.917	12.764.779	11.509.295	989.468	-
SUDESTE	123.146	648	45.491	75.515	1.491	1	202.785.889	486.743	47.173.473	146.667.014	8.447.148	11.511
Minas Gerais	31.464	60	16.550	14.593	261	-	45.385.568	41.140	17.159.165	26.701.924	1.483.338	-
Espírito Santo	5.368	39	2.701	2.587	41	-	7.757.320	25.436	2.800.558	4.694.991	236.335	-
Rio de Janeiro	17.368	29	6.369	10.745	224	1	28.435.760	20.017	6.605.911	20.535.045	1.263.276	11.511
São Paulo	68.946	520	19.871	47.590	965	-	121.207.241	400.150	20.607.839	94.735.053	5.464.199	-
SUL	58.395	478	24.521	32.880	516	-	88.265.576	332.224	25.424.675	59.584.879	2.923.798	-
Paraná	17.680	132	7.451	9.929	168	-	26.428.553	92.186	7.727.690	17.654.056	954.622	-
Santa Catarina	16.869	127	6.765	9.873	104	-	25.285.620	90.131	7.013.542	17.596.572	585.375	-
Rio Grande do Sul	23.846	219	10.305	13.078	244	-	36.551.402	149.907	10.683.443	24.334.251	1.383.801	-
CENTRO-OESTE	64.403	99	36.076	27.403	825	-	96.079.664	69.838	37.408.549	53.941.960	4.659.318	-
Mato Grosso do Sul	4.696	28	1.958	2.671	39	-	7.042.961	21.810	2.030.098	4.771.457	219.596	-
Mato Grosso	4.203	29	1.953	2.185	36	-	6.089.464	20.490	2.023.796	3.840.368	204.810	-
Goiás	8.714	28	3.948	4.686	52	-	12.811.596	18.279	4.094.059	8.410.177	289.081	-
Distrito Federal	46.790	14	28.217	17.861	698	-	70.135.644	9.258	29.260.596	36.919.958	3.945.831	-

Fuentes: INSS / SUB y SINTESE

09

BENEFICIOS CONCEDIDOS SEGÚN LAS UNIDADES DE LA FEDERACIÓN

GRANDE REGIONES Y UNIDADES DE LA FEDERACIÓN	CANTIDAD					VALOR (EN R\$)						VALOR MEDIANO (R\$)			TIEMPO MEDIANO DE CONCESIÓN (EN DÍAS)	
	Total	% del total	Variación en Relación al mes anterior (en %)	Clientela		% Rural sobre total	Total	% del total	Variación en Relación al mes anterior (en %)	Clientela		% Rural sobre total	Total	Clientela		
				Urbana	Rural					Urbana	Rural			Urbana		Rural
BRASIL	330.382	100,00	-3,82	270.761	59.621	18,0	502.306.257	100,00	-0,52	440.318.848	61.987.408	12,3	1.520,38	1.626,23	1.039,69	78
NORTE	15.509	4,69	3,67	9.782	5.727	36,9	22.279.294	4,44	10,29	16.329.033	5.950.261	26,7	1.436,54	1.669,29	1.038,98	...
Rondônia	1.909	0,58	-3,63	1.210	699	36,6	2.547.940	0,51	-2,39	1.821.688	726.252	28,5	1.334,70	1.505,53	1.038,99	86
Acre	1.419	0,43	6,45	734	685	48,3	1.846.193	0,37	4,69	1.134.108	712.086	38,6	1.301,05	1.545,11	1.039,54	91
Amazonas	2.869	0,87	0,70	1.866	1.003	35,0	4.393.218	0,87	9,62	3.349.535	1.043.684	23,8	1.531,27	1.795,03	1.040,56	72
Roraima	408	0,12	0,99	324	84	20,6	636.791	0,13	11,60	550.155	86.636	13,6	1.560,76	1.698,01	1.031,38	89
Pará	6.495	1,97	9,16	3.921	2.574	39,6	9.321.253	1,86	16,17	6.646.861	2.674.392	28,7	1.435,14	1.695,20	1.039,00	91
Amapá	368	0,11	-29,23	259	109	29,6	532.779	0,11	-17,91	419.651	113.128	21,2	1.447,77	1.620,28	1.037,87	95
Tocantins	2.041	0,62	6,14	1.468	573	28,1	3.001.118	0,60	16,47	2.407.035	594.083	19,8	1.470,42	1.639,67	1.036,79	96
NORDESTE	68.929	20,86	0,28	40.314	28.615	41,5	92.895.834	18,49	6,04	63.211.499	29.684.335	32,0	1.347,70	1.567,98	1.037,37	...
Maranhão	7.252	2,20	-4,29	3.524	3.728	51,4	9.733.623	1,94	1,63	5.862.472	3.871.151	39,8	1.342,20	1.663,58	1.038,40	97
Piauí	6.030	1,83	7,81	2.799	3.231	53,6	7.836.478	1,56	12,28	4.485.125	3.351.352	42,8	1.299,58	1.602,40	1.037,25	111
Ceará	10.783	3,26	10,83	6.595	4.188	38,8	14.054.200	2,80	16,81	9.715.056	4.339.143	30,9	1.303,37	1.473,09	1.036,09	84
Rio Grande do Norte	4.574	1,38	-1,97	3.172	1.402	30,7	6.135.551	1,22	1,61	4.685.166	1.450.385	23,6	1.341,40	1.477,04	1.034,51	85
Paraíba	5.445	1,65	-2,42	3.266	2.179	40,0	7.190.568	1,43	1,90	4.933.928	2.256.640	31,4	1.320,58	1.510,69	1.035,63	85
Pernambuco	9.461	2,86	-6,53	6.390	3.071	32,5	13.280.643	2,64	0,24	10.092.457	3.188.186	24,0	1.403,73	1.579,41	1.038,16	94
Alagoas	4.248	1,29	0,02	2.531	1.717	40,4	5.727.209	1,14	7,01	3.944.795	1.782.414	31,1	1.348,21	1.558,59	1.038,10	102
Sergipe	2.760	0,84	28,49	1.804	956	34,6	3.638.104	0,72	33,75	2.647.009	991.094	27,2	1.318,15	1.467,30	1.036,71	95
Bahia	18.376	5,56	-3,65	10.233	8.143	44,3	25.299.459	5,04	2,86	16.845.489	8.453.969	33,4	1.376,77	1.646,19	1.038,19	101
SUDESTE	123.146	37,27	1,89	111.207	11.939	9,7	202.785.889	40,37	5,76	190.317.908	12.467.981	6,1	1.646,71	1.711,38	1.044,31	...
Minas Gerais	31.464	9,52	-8,83	26.155	5.309	16,9	45.385.568	9,04	-5,28	39.866.539	5.519.028	12,2	1.442,46	1.524,24	1.039,56	70
Espírito Santo	5.368	1,62	-11,61	4.422	946	17,6	7.757.320	1,54	-9,35	6.772.403	984.917	12,7	1.445,10	1.531,52	1.041,14	65
Rio de Janeiro	17.368	5,26	-2,65	16.313	1.055	6,1	28.435.760	5,66	0,22	27.333.951	1.101.810	3,9	1.637,25	1.675,59	1.044,37	60
São Paulo	68.946	20,87	10,43	64.317	4.629	6,7	121.207.241	24,13	13,40	116.345.015	4.862.225	4,0	1.758,00	1.808,93	1.050,38	61
SUL	58.395	17,67	-3,73	49.351	9.044	15,5	88.265.576	17,57	0,82	78.887.084	9.378.492	10,6	1.511,53	1.598,49	1.036,98	...
Paraná	17.680	5,35	-8,22	15.183	2.497	14,1	26.428.553	5,26	-3,81	23.839.109	2.589.444	9,8	1.494,83	1.570,12	1.037,02	74
Santa Catarina	16.869	5,11	-6,67	14.441	2.428	14,4	25.285.620	5,03	-3,62	22.767.897	2.517.723	10,0	1.498,94	1.576,62	1.036,95	66
Rio Grande do Sul	23.846	7,22	2,25	19.727	4.119	17,3	36.551.402	7,28	8,03	32.280.077	4.271.325	11,7	1.532,81	1.636,34	1.036,98	71
CENTRO-OESTE	64.403	19,49	-17,75	60.107	4.296	6,7	96.079.664	19,13	-18,46	91.573.325	4.506.340	4,7	1.491,85	1.523,51	1.048,96	...
Mato Grosso do Sul	4.696	1,42	1,51	4.106	590	12,6	7.042.961	1,40	6,55	6.417.192	625.769	8,9	1.499,78	1.562,88	1.060,62	65
Mato Grosso	4.203	1,27	-15,09	3.300	903	21,5	6.089.464	1,21	-13,88	5.148.594	940.870	15,5	1.448,84	1.560,18	1.041,94	83
Goiás	8.714	2,64	15,68	7.335	1.379	15,8	12.811.596	2,55	21,15	11.372.451	1.439.145	11,2	1.470,23	1.550,44	1.043,62	61
Distrito Federal	46.790	14,16	-23,53	45.366	1.424	3,0	70.135.644	13,96	-25,05	68.635.088	1.500.556	2,1	1.498,95	1.512,92	1.053,76	97

Fuentes: INSS / SUB y SINTESE

TIEMPO MEDIANO DE CONCESIÓN DE BENEFICIOS POR UNIDADES DE LA FEDERACIÓN (EN DÍAS)

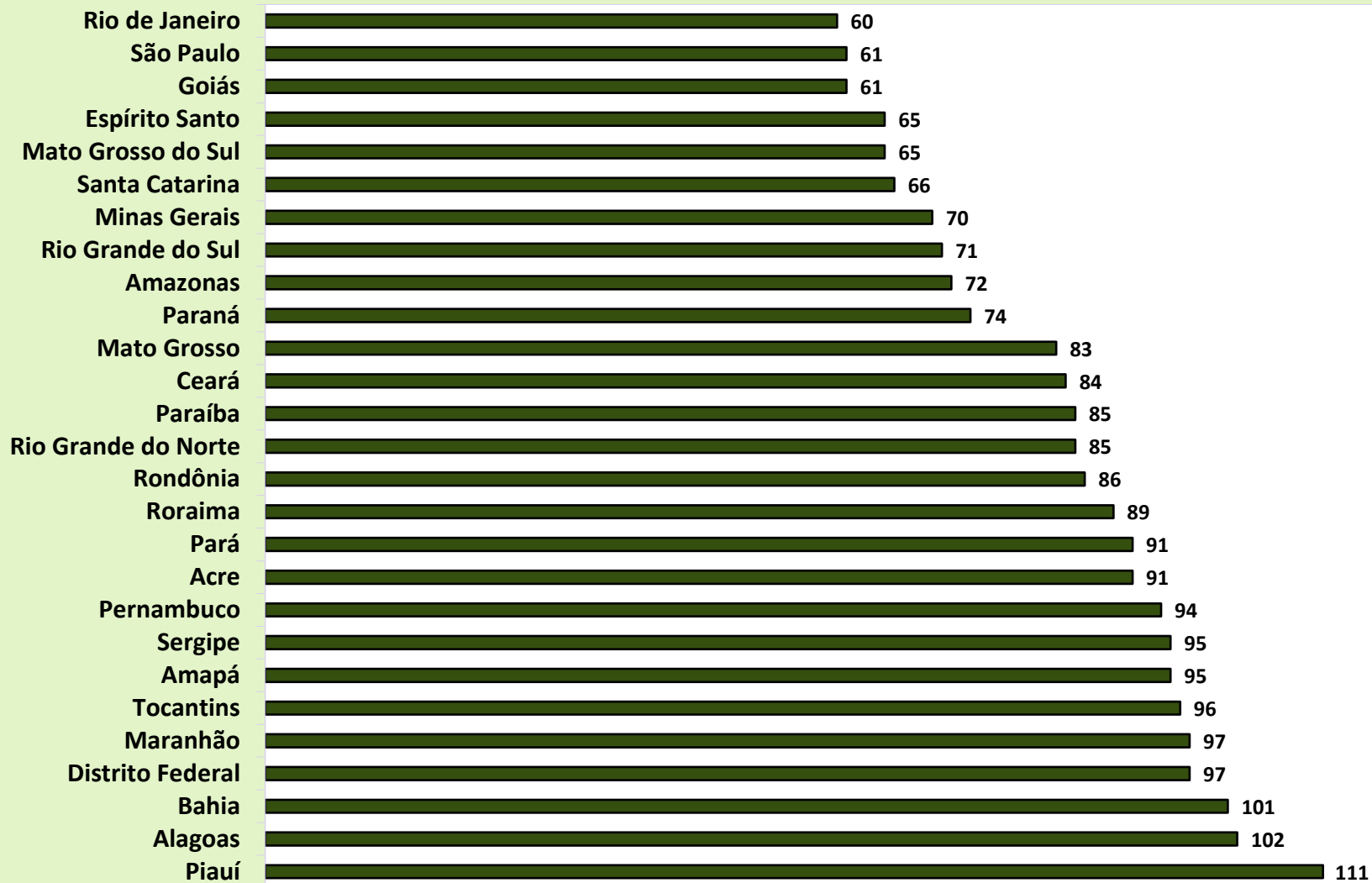

DISTRIBUCIÓN DE LA CANTIDAD DE BENEFICIOS CONCEDIDOS SEGÚN LAS GRANDES REGIONES

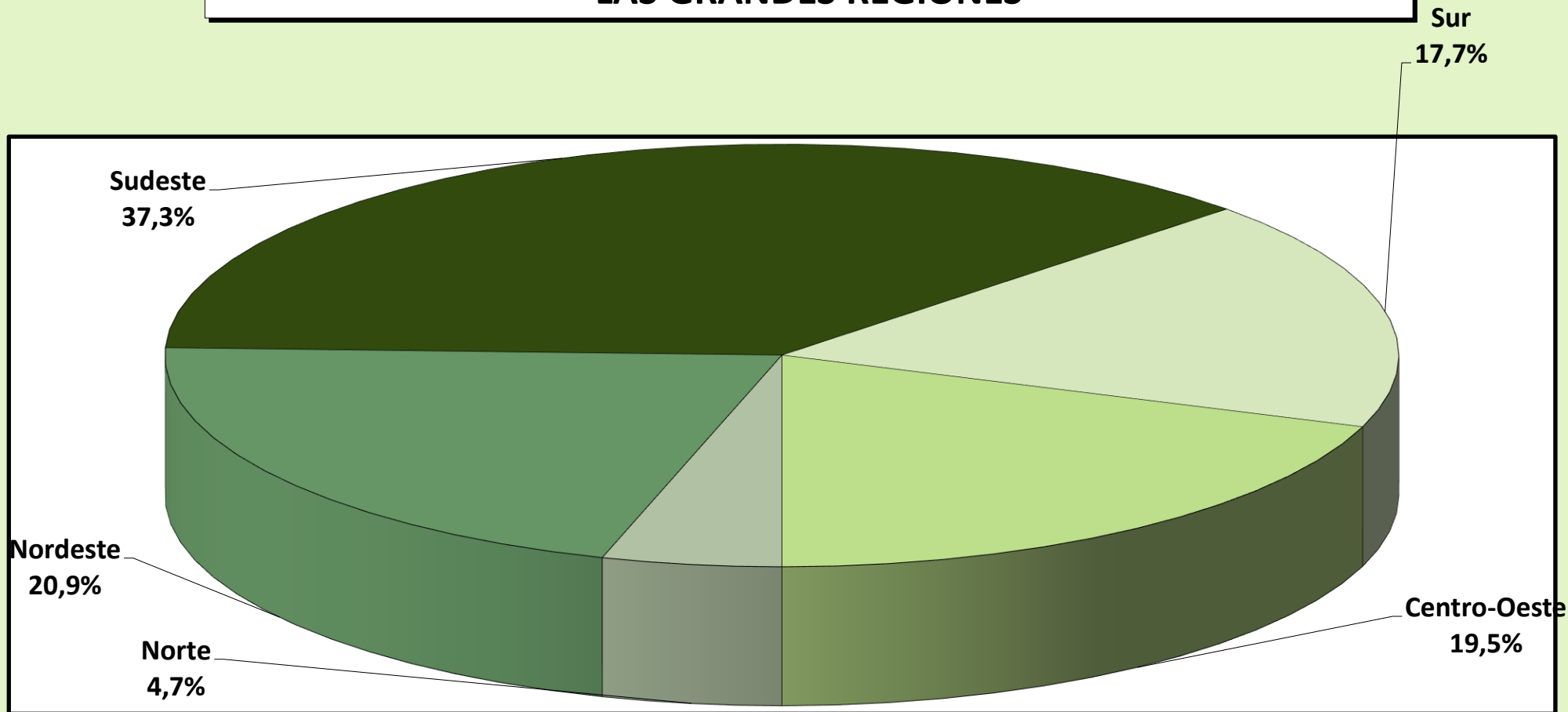

DISTRIBUCIÓN DEL VALOR DE BENEFICIOS CONCEDIDOS SEGÚN LAS GRANDES REGIONES

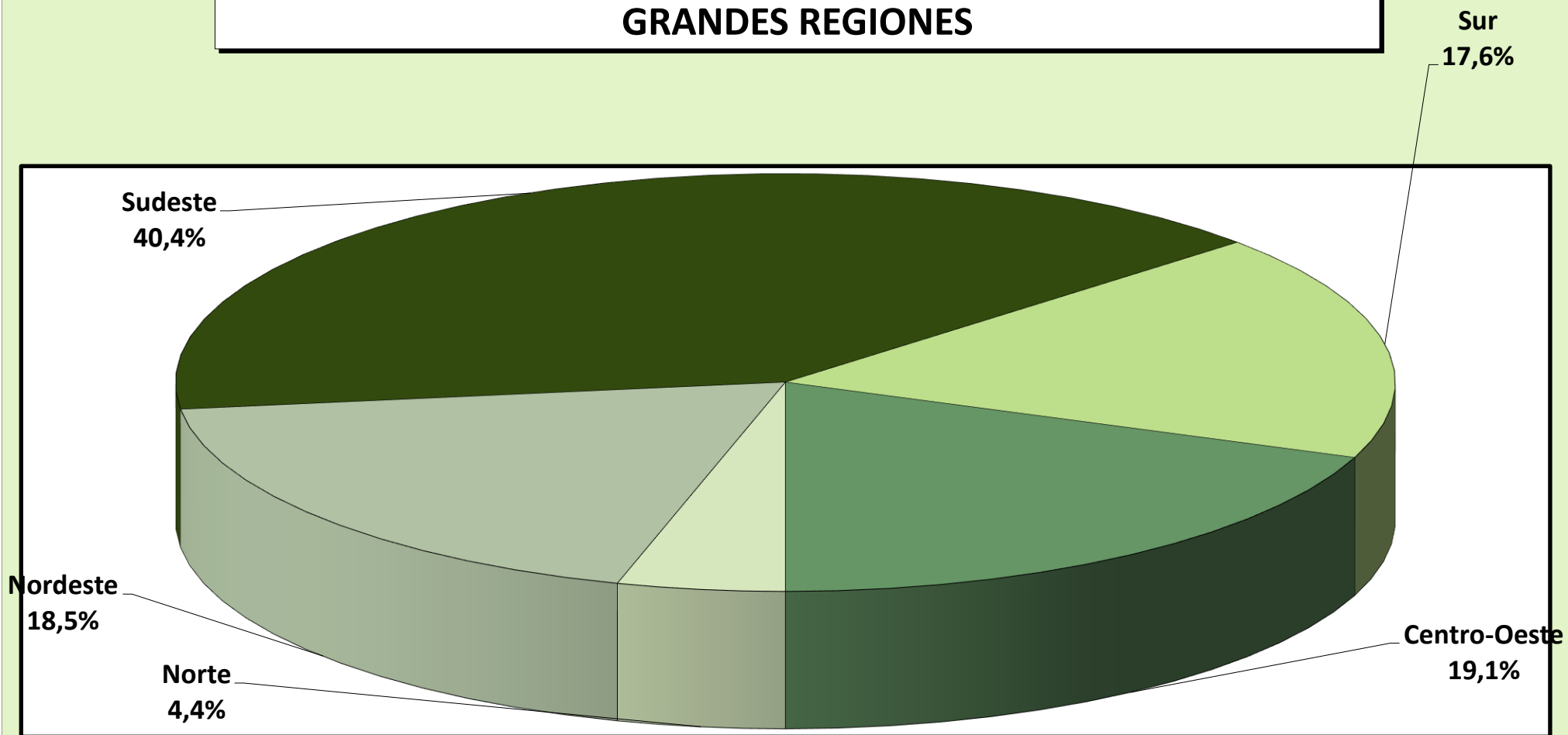

10

BENEFICIOS CONCEDIDOS SEGÚN LAS ESPECIES

BENEFICIOS DEL RGPS

(continúa)

COD.	ESPECIES DE BENEFICIOS	CANTIDAD			VALOR (R\$)			VALOR MEDIANO (R\$)		
		Total	Clientela		Total	Clientela		Total	Clientela	
			Urbana	Rural		Urbana	Rural		Urbana	Rural
JUBILACIÓN POR EDAD										
07	Jubilación por edad del trabajador rural (*)	-	-	-	-	-	-	-	-	-
08	Jubilación por edad del empleador rural (*)	-	-	-	-	-	-	-	-	-
41	Jubilación por edad	52.246	27.424	24.822	64.243.916	38.350.751	25.893.164	1.229,64	1.398,44	1.043,15
81	Jubilación Obligatoria por Edad (Ex-SASSE) (*)	-	-	-	-	-	-	-	-	-
Total de Jubilaciones por Edad		52.246	27.424	24.822	64.243.916	38.350.751	25.893.164	1.229,64	1.398,44	1.043,15
JUBILACIÓN POR INVALIDEZ										
04	Jubilación por discapacidad de los trabajadores rurales (*)	-	-	-	-	-	-	-	-	-
06	Jubilación por invalidez del empleador rural (*)	-	-	-	-	-	-	-	-	-
32	Jubilación por invalidez previsional	9.616	8.326	1.290	14.263.686	12.918.483	1.345.203	1.483,33	1.551,58	1.042,79
33	Jubilación por invalidez de Aeronáutica (*)	-	-	-	-	-	-	-	-	-
34	Jubilación por invalidez del ex combatiente marítimo (Ley 1.756/52) (*)	-	-	-	-	-	-	-	-	-
51	Jubilación por invalidez (Extinto Plano Básico) (*)	-	-	-	-	-	-	-	-	-
83	Jubilación por Invalidez (Ex – SASSE) (*)	-	-	-	-	-	-	-	-	-
Total de Jubilaciones por Invalidez		9.616	8.326	1.290	14.263.686	12.918.483	1.345.203	1.483,33	1.551,58	1.042,79
JUBILACIÓN POR TIEMPO DE CONTRIBUCIÓN										
42	Jub. Por tiempo de contribución	37.000	36.900	100	90.837.206	90.690.872	146.334	2.455,06	2.457,75	1.463,34
43	Jub. Por tiempo de contribución del ex combatiente (*)	-	-	-	-	-	-	-	-	-
44	Jub. Por tiempo de contribución de aeronauta (*)	-	-	-	-	-	-	-	-	-
45	Jub. Por tiempo de contribución del periodista profesional (*)	-	-	-	-	-	-	-	-	-
46	Jub. Por tiempo de contribución especial	1.340	1.340	-	4.942.154	4.942.154	-	3.688,17	3.688,17	-
49	Jub. Por tiempo de contribución ordinaria (*)	-	-	-	-	-	-	-	-	-
57	Jub. Por tiempo de contribución del profesor (Emenda Const. 18/81)	1.276	1.276	-	3.074.885	3.074.885	-	2.409,78	2.409,78	-
72	Jub. Por tiempo de contribución del combatiente marítimo (Ley 1.756/52) (*)	-	-	-	-	-	-	-	-	-
82	Jub. Por tiempo de contribución (Ex SASSE) (*)	-	-	-	-	-	-	-	-	-
Total de Jubilaciones por Tiempo de Contribución		39.616	39.516	100	98.854.245	98.707.911	146.334	2.495,31	2.497,92	1.463,34

Fuentes: INSS / SUB y SINTESE

COD.	ESPECIES DE BENEFICIOS	CANTIDAD			VALOR (R\$)			VALOR MEDIANO (R\$)		
		Total	Clientela		Total	Clientela		Total	Clientela	
			Urbana	Rural		Urbana	Rural		Urbana	Rural
PENSIONES POR MUERTE										
01	Pensión por muerte del trabajador rural (*)	-	-	-	-	-	-	-	-	-
03	Pensión por muerte del empleador rural (*)	-	-	-	-	-	-	-	-	-
21	Pensión por muerte previsional	18.358	11.315	7.043	27.990.719	20.640.786	7.349.933	1.524,72	1.824,20	1.043,58
23	Pensión por muerte del ex combatiente	2	2	-	9.086	9.086	-	4.543,02	4.543,02	-
27	Pensión por muerte del servidor público federal con dupla jubilación (*)	-	-	-	-	-	-	-	-	-
28	Pensión por muerte del Régimen General (Decreto 20.465/31) (*)	-	-	-	-	-	-	-	-	-
29	Pensión por muerte del ex combatiente marítimo (Ley 1.756/52)	-	-	-	-	-	-	-	-	-
55	Pensión por muerte (Extinto Plano Básico) (*)	-	-	-	-	-	-	-	-	-
84	Pensión por muerte (Ex SASSE) (*)	-	-	-	-	-	-	-	-	-
Total de Pensiones por Muerte		18.360	11.317	7.043	27.999.805	20.649.872	7.349.933	1.525,04	1.824,68	1.043,58
AUXILIOS										
13	Auxilio enfermedad del trabajador rural (*)	-	-	-	-	-	-	-	-	-
25	Auxilio reclusión	741	687	54	1.044.977	986.067	58.910	1.410,23	1.435,32	1.090,92
31	Auxilio enfermedad prevencionara	149.134	138.734	10.400	221.814.552	211.032.445	10.782.107	1.487,35	1.521,13	1.036,74
36	Auxilio accidente	951	808	143	815.895	739.318	76.577	857,93	915,00	535,50
Total de Auxilios		150.826	140.229	10.597	223.675.423	212.757.830	10.917.594	1.483,00	1.517,22	1.030,25
BENEFICIOS ACCIDENTARIOS										
02	Pensión por muerte por accidente de trabajo del trabajador rural (*)	-	-	-	-	-	-	-	-	-
05	Jub. Por invalidez por accidente de trab. del trabajador rural (*)	-	-	-	-	-	-	-	-	-
10	Auxilio enfermedad por accidente de trabajo del trabajador rural (*)	-	-	-	-	-	-	-	-	-
91	Auxilio enfermedad por accidente del trabajo	10.660	10.321	339	17.662.978	17.311.536	351.442	1.656,94	1.677,31	1.036,70
92	Jubilación por invalidez por accidente de trabajo	357	335	22	673.134	650.165	22.969	1.885,53	1.940,79	1.044,03
93	Pensión por muerte por accidente de trabajo	3	3	-	4.752	4.752	-	1.584,12	1.584,12	-
94	Auxilio accidente por accidente de trabajo	1.420	1.383	37	1.690.995	1.669.467	21.527	1.190,84	1.207,13	581,82
95	Auxilio suplementar por accidente de trabajo (*)	5	5	-	3.552	3.552	-	710,47	710,47	-
Total de Beneficios Accidentarios		12.445	12.047	398	20.035.411	19.639.473	395.938	1.609,92	1.630,24	994,82
ESPECIES DIVERSAS										
47	Abono de permanencia en servicio 25% (*)	-	-	-	-	-	-	-	-	-
48	Abono de permanencia en servicio 20% (*)	-	-	-	-	-	-	-	-	-
79	Abono de supervisor jubilado por la autarquía empleadora (Ley 1.756/52) (*)	-	-	-	-	-	-	-	-	-
80	Salario maternidad	47.273	31.902	15.371	53.233.771	37.294.529	15.939.242	1.126,09	1.169,03	1.036,97
Total de Especies Diversas		47.273	31.902	15.371	53.233.771	37.294.529	15.939.242	1.126,09	1.169,03	1.036,97
TOTAL DE BENEFICIOS DEL RGPS		330.382	270.761	59.621	502.306.257	440.318.848	61.987.408	1.520,38	1.626,23	1.039,69

BENEFICIOS ASISTENCIALES

(conclusión)

COD.	ESPECIES DE BENEFICIOS	CANTIDAD			VALOR (R\$)			VALOR MEDIANO (R\$)		
		Total	Clientela		Total	Clientela		Total	Clientela	
			Urbana	Rural		Urbana	Rural		Urbana	Rural
11	Ingreso mensual vitalicio por invalidez del trab. rural (Ley 6.179/74) (*)	-	-	-	-	-	-	-	-	-
12	Ingreso mensual vitalicio por edad del trab. rural (Ley 6.179/74) (*)	-	-	-	-	-	-	-	-	-
30	Ingreso mensual vitalicio por invalidez (Ley 6.179/74) (*)	-	-	-	-	-	-	-	-	-
40	Ingreso vitalicio por edad (Ley 6.179/74) (*)	-	-	-	-	-	-	-	-	-
87	Amparo asistencial al portador de deficiencia (LOAS)	7.656	7.656	-	7.940.345	7.940.345	-	1.037,14	1.037,14	-
88	Amparo asistencial al anciano (LOAS)	17.854	17.854	-	18.517.711	18.517.711	-	1.037,17	1.037,17	-
TOTAL DE BENEFICIOS ASISTENCIALES		25.510	25.510	-	26.458.056	26.458.056	-	1.037,16	1.037,16	-

Fuentes: INSS / SUB y SINTESE

BENEFICIOS DE LA LEGISLACIÓN ESPECÍFICA - BLE

COD.	ESPECIES DE BENEFICIOS	CANTIDAD			VALOR (R\$)			VALOR MEDIANO (R\$)		
		Total	Clientela		Total	Clientela		Total	Clientela	
			Urbana	Rural		Urbana	Rural		Urbana	Rural
22	Pensión por muerte estatutaria (*)	-	-	-	-	-	-	-	-	-
26	Pensión especial (Ley 593/48) (*)	-	-	-	-	-	-	-	-	-
37	Jubilación de extra numerario de la Unión (*)	-	-	-	-	-	-	-	-	-
38	Jubilación de la extinta CAPIN (*)	-	-	-	-	-	-	-	-	-
54	Pensión especial vitalicia (Ley 9.793/99)	-	-	-	-	-	-	-	-	-
56	Pensión men. vitalicia por síndrome de talidomida (Ley 7.070/82)	1	1	-	2.018	2.018	-	2.017,73	2.017,73	-
58	Jubilación excepcional del amnistiado (Ley 6.683/79)	-	-	-	-	-	-	-	-	-
59	Pensión por muerte excepcional del amnistiado (Ley 6.683/79)	2	2	-	6.316	6.316	-	3.158,03	3.158,03	-
60	Pensión mensual especial vitalicia (Ley 10.923/2004)	3	3	-	3.117	3.117	-	1.039,00	1.039,00	-
85	Pensión mensual vitalicia del cauchero (Ley 7.986/89)	6	6	-	12.468	12.468	-	2.078,00	2.078,00	-
86	Pensión mensual vitalicia del dep del cauchero (Ley 7.986/89)	10	10	-	20.780	20.780	-	2.078,00	2.078,00	-
89	Pensión especial para las víctimas de hemodiálisis Caruaru	-	-	-	-	-	-	-	-	-
96	Pensión especial a las personas afectadas por lepra (Ley 11.520/2007)	3	3	-	5.747	5.747	-	1.915,56	1.915,56	-
TOTAL DE BENEFICIOS DE LA LEGISLACIÓN ESPECÍFICA		25	25	-	50.445	50.445	-	2.017,82	2.017,82	-

Fuentes: INSS / SUB y SINTESE

(*) Especies Extintas. El registro de concesiones es debido a decisiones o revisiones administrativas.

11

VALOR DE CRÉDITOS EMITIDOS EN LA CONCESIÓN - REGIMÉN GENERAL

GRANDE REGIONES Y UNIDADES DE LA FEDERACIÓN	VALOR (R\$)				
	Total	% del total	Variación en Relación al mes anterior (en %)	Clientela	
				Urbana	Rural
BRASIL	1.233.855.676	100,00	-0,76	1.081.812.310	152.043.366
NORTE	50.403.417	4,09	-5,26	37.732.517	12.670.900
Rondônia	6.411.444	0,52	18,63	4.667.392	1.744.051
Acre	4.865.791	0,39	-5,17	3.711.371	1.154.419
Amazonas	10.205.132	0,83	-2,31	7.557.936	2.647.196
Roraima	1.551.466	0,13	16,77	1.095.692	455.774
Pará	19.593.726	1,59	-9,87	14.899.377	4.694.349
Amapá	1.227.263	0,10	-23,35	957.220	270.043
Tocantins	6.548.595	0,53	-13,27	4.843.528	1.705.067
NORDESTE	223.122.737	18,08	-8,17	153.586.489	69.536.248
Maranhão	25.326.421	2,05	-13,59	14.938.125	10.388.297
Piauí	20.224.263	1,64	-6,72	12.712.609	7.511.654
Ceará	27.814.775	2,25	-9,66	19.415.554	8.399.222
Rio Grande do Norte	14.430.241	1,17	-8,70	11.027.860	3.402.381
Paraíba	16.503.311	1,34	0,43	12.279.289	4.224.022
Pernambuco	31.876.981	2,58	-4,07	23.286.788	8.590.194
Alagoas	13.750.805	1,11	-22,29	9.867.714	3.883.091
Sergipe	6.809.883	0,55	-19,15	4.768.189	2.041.694
Bahia	66.386.055	5,38	-4,64	45.290.362	21.095.693
SUDESTE	427.608.211	34,66	-2,50	393.821.647	33.786.563
Minas Gerais	103.796.004	8,41	-5,53	88.969.498	14.826.507
Espírito Santo	17.715.091	1,44	2,55	14.722.875	2.992.216
Rio de Janeiro	59.870.999	4,85	-8,42	56.609.806	3.261.193
São Paulo	246.226.116	19,96	0,08	233.519.469	12.706.647
SUR	203.614.217	16,50	-3,72	179.607.179	24.007.037
Paraná	63.173.486	5,12	-4,59	56.201.680	6.971.807
Santa Catarina	57.528.379	4,66	-2,04	50.706.664	6.821.716
Rio Grande do Sul	82.912.351	6,72	-4,19	72.698.836	10.213.515
CENTRO-OESTE	329.107.095	26,67	10,77	317.064.477	12.042.618
Mato Grosso do Sul	13.848.693	1,12	-8,89	11.983.585	1.865.108
Mato Grosso	14.374.505	1,17	-16,18	11.726.751	2.647.753
Goiás	21.876.861	1,77	-14,98	18.258.896	3.617.964
Distrito Federal	279.007.037	22,61	16,73	275.095.244	3.911.792

Fuentes: INSS / SUB y SINTESE

VALOR DE CRÉDITOS EMITIDOS EN LA CONCESIÓN - TODAS LAS ESPECIES

GRUPOS DE ESPECIES	VALOR (R\$)				
	Total	% del total	Variación en Relación al mes anterior (en %)	Clientela	
				Urbana	Rural
TOTAL	1.374.514.925	100,00	-2,11	1.222.471.559	152.043.366
BENEFICIOS DEL RGPS	1.233.855.676	89,77	-0,76	1.081.812.310	152.043.366
Previsionales	1.208.020.830	87,89	-0,36	1.056.510.440	151.510.390
Jubilados	787.053.832	57,26	15,13	687.928.110	99.125.722
Edad	321.774.927	23,41	3,38	227.056.510	94.718.417
Invalidez	32.955.650	2,40	-6,88	29.424.553	3.531.097
Tiempo de Contribución	432.323.255	31,45	28,30	431.447.047	876.208
Pensiones por muerte	123.401.838	8,98	-34,37	94.505.554	28.896.284
Auxilios	246.814.219	17,96	-8,08	228.591.270	18.222.949
Enfermedad	234.911.606	17,09	-8,83	217.441.378	17.470.228
Accidente	2.641.491	0,19	-5,54	2.350.156	291.335
Reclusión	9.261.122	0,67	15,05	8.799.736	461.386
Salario-Maternidad	50.750.942	3,69	-29,75	45.485.506	5.265.436
Abono de perman. en Serv. 20%	-	-	-	-	-
Accidentarios	25.834.846	1,88	-16,52	25.301.870	532.976
Jubilación por Invalidez	1.349.239	0,10	3,29	1.293.229	56.010
Pensión por muerte	182.780	0,01	177,16	182.780	-
Auxilio-Enfermedad	18.487.654	1,35	-22,35	18.071.182	416.472
Auxilio-Accidente	5.732.885	0,42	-0,53	5.672.391	60.494
Auxilio-Suplementar	82.287	0,01	5.014,17	82.287	-
BENEFICIOS ASISTENCIALES	140.133.491	10,20	-12,68	140.133.491	-
Amparos Asistenciales (LOAS)	140.133.389	10,20	-12,68	140.133.389	-
Anciano	80.543.747	5,86	-26,25	80.543.747	-
Portador de Deficiencia	59.589.642	4,34	16,22	59.589.642	-
Rentas Mensuales Vitalicias (RMV)	102	0,00	-	102	-
Anciano	-	-	-	-	-
Portador de Deficiencia	102	0,00	-	102	-
BENEFICIOS DE LA LEGISLACIÓN ESPECÍFICA (BLE) ⁽¹⁾	525.759	0,04	57,44	525.759	-

Fuentes: INSS / SUB y SINTESE

(1) Incluye las siguientes especies: 20 - Pensión por muerte del ex diplomata; 22 pensión por muerte estatutaria;

26 - Pensión especial (Ley N° 593/48), 37 - Jubilación de extra numerario de la Unión; 38 Jubilación de la extinta CAPIN;

56 - Pensiones mensual de por vida por el síndrome de talidomida; 58 - Jubilación excepcional de amnistía; 59 - Pensión por muerte excepcional del amnistiado; 76 - Salario-Familia estatutaria del RFFSA; 85 - pensión mensual vitalicia del cauchero;

86 - pensión mensual vitalicia del dependiente del cauchero; 89 - pensión especial para las víctimas de hemodiálisis Caruaru;

96 - pensión especial a las personas afectadas por lepra. Excluyendo el BLE adicional

DISTRIBUCIÓN DEL VALOR TOTAL DE CRÉDITOS EMITIDOS EN LA CONCESIÓN, SEGÚN LAS UNIDADES DE LA FEDERACIÓN (EN %)

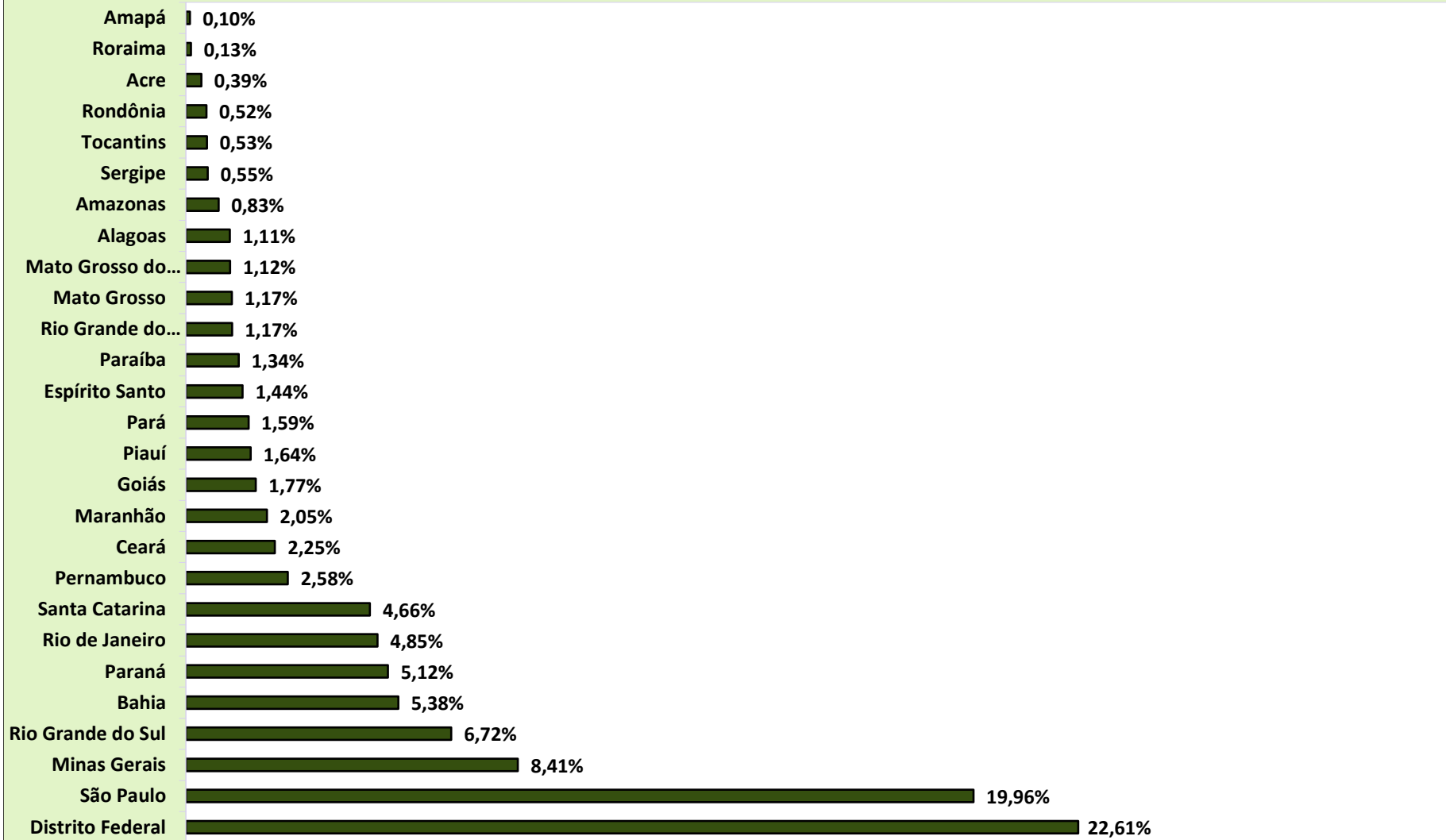

**DISTRIBUCIÓN DEL VALOR DE CRÉDITOS EMITIDOS EN LA CONCESIÓN, SEGÚN
LOS GRANDES GRUPOS (EN %)**

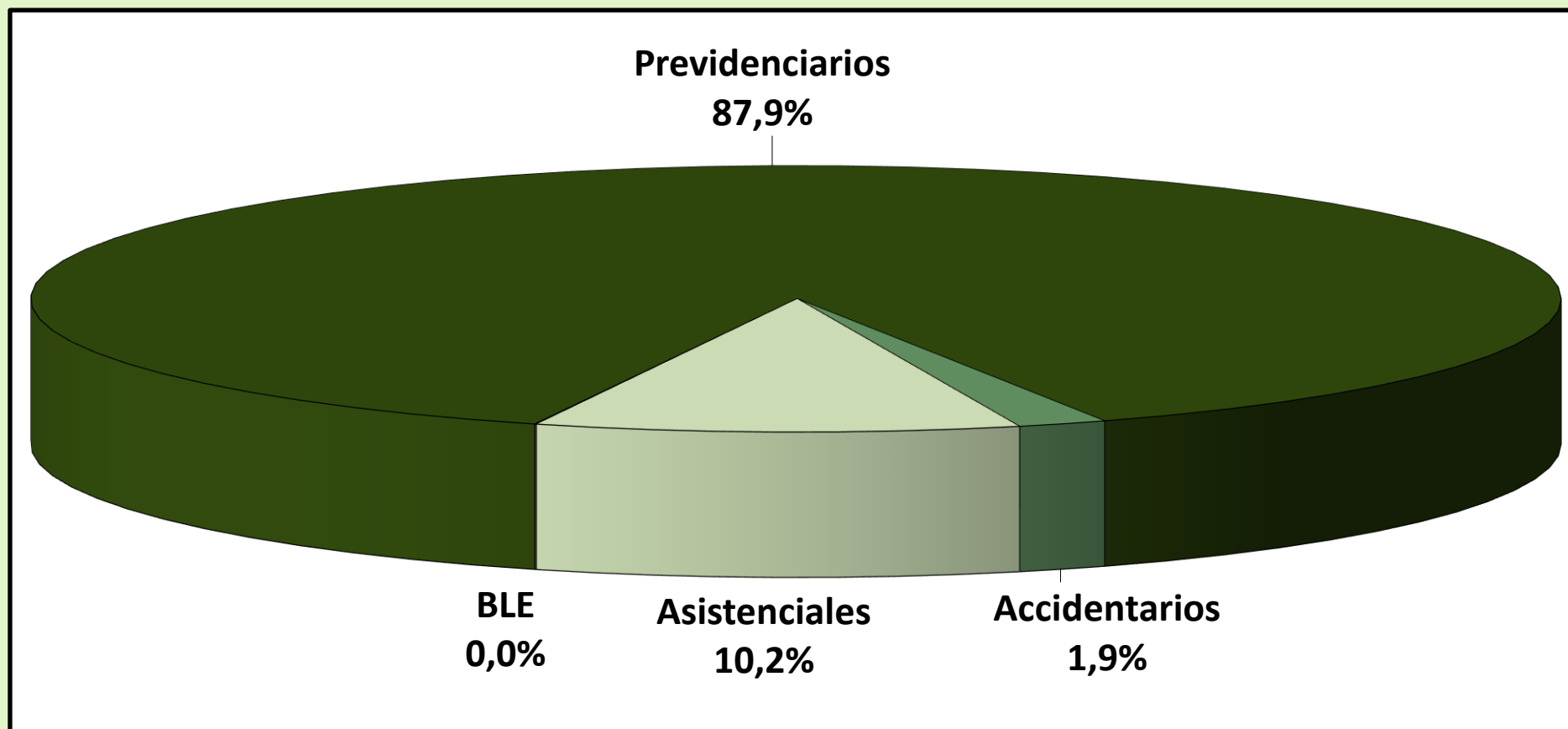

DISTRIBUCIÓN DEL VALOR DE CRÉDITOS EMITIDOS EN LA CONCESIÓN, SEGÚN LA CLIENTELA (EN %)

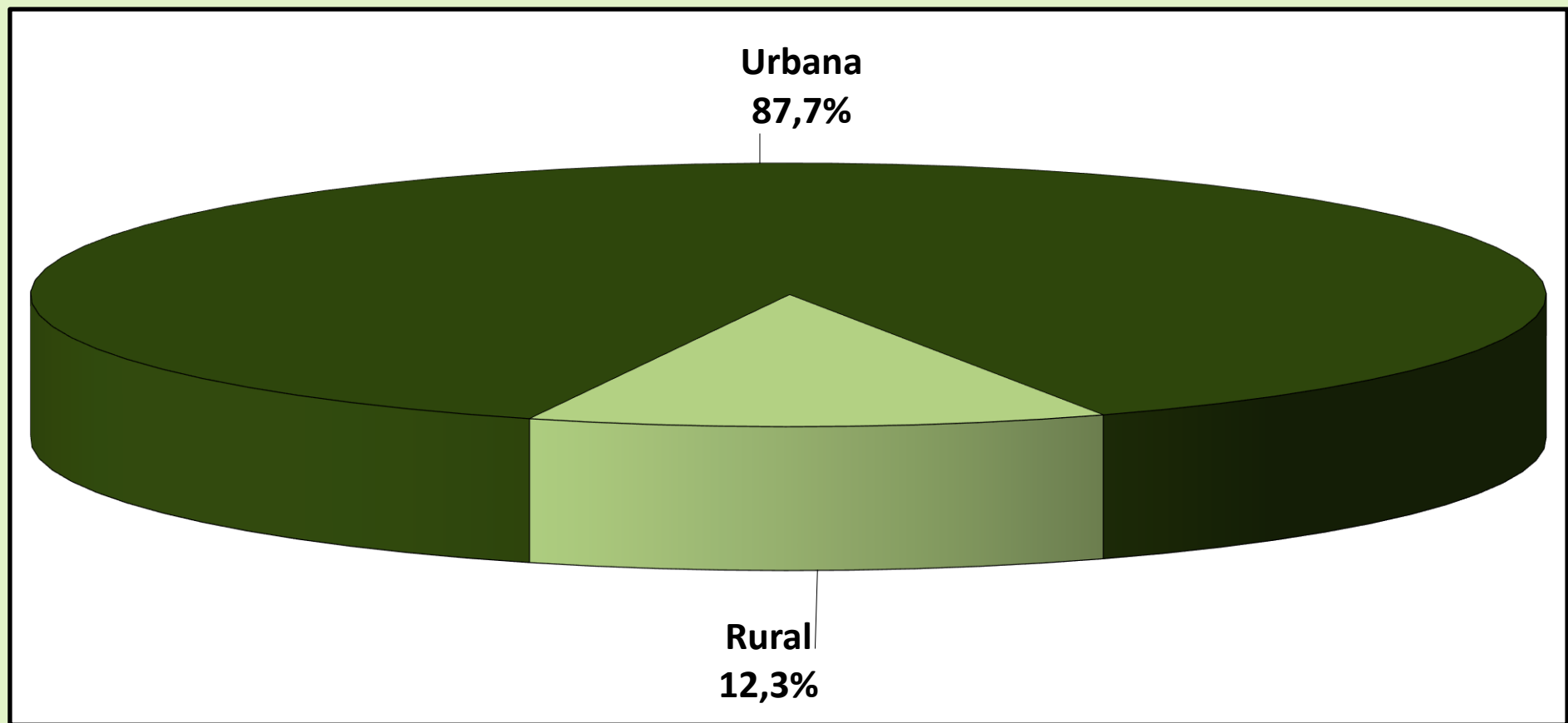

12 BENEFICIOS CONCEDIDOS POR LA ORIGEN DE DECISIÓN Y CLIENTELA, SEGÚN PRINCIPALES ESPECIES DE BENEFICIOS DEL RÉGIMEN GENERAL

Código	Especies de los Beneficios	Total			Decisión del Comando de Concesión						Grau de Judicialización (em %)		
		General	Urbana	Rural	Administrativa		Judicial		Otras		General	Urbana	Rural
					Urbana	Rural	Urbana	Rural	Urbana	Rural			
41	Jubilación por edad	52.246	27.424	24.822	24.697	18.502	1.690	5.920	1.037	400	14,6	6,2	23,8
42	Jubilación por tiempo de contribución	37.000	36.900	100	26.235	65	3.510	25	7.155	10	9,6	9,5	25,0
46	Jubilación por tiempo de contribución especial	1.340	1.337	3	57	0	1.205	3	75	0	90,1	90,1	100,0
57	Jubilación por tiempo de contribución del profesor	1.276	1.276	0	1.228	0	39	0	9	0	3,1	3,1	0,0
32	Jubilación por invalidez previsional	9.616	8.326	1.290	3.795	497	4.509	792	22	1	55,1	54,2	61,4
92	Jubilación por invalidez por accidente de trabajo	357	335	22	148	9	187	13	0	0	56,0	55,8	59,1
21	Pensión por muerte previsional	18.358	11.315	7.043	9.793	6.036	1.444	970	78	37	13,1	12,8	13,8
31	Auxilio enfermedad previdenciara	149.134	138.734	10.400	80.683	5.814	8.421	1.514	49.630	3.072	6,7	6,1	14,6
91	Auxilio enfermedad por accidente del trabajo	10.660	10.321	339	10.019	316	229	7	73	16	2,2	2,2	2,1
36	Auxilio accidente	951	808	143	219	69	585	73	4	1	69,2	72,4	51,0
94	Auxilio accidente por accidente de trabajo	1.420	1.383	37	93	6	1.289	31	1	0	93,0	93,2	83,8
25	Auxilio reclusión	741	687	54	370	41	313	11	4	2	43,7	45,6	20,4
80	Salario maternidad	47.273	31.902	15.371	28.328	14.297	254	1.000	3.320	74	2,7	0,8	6,5
	Otras especies	25.545	24.908	637	20.500	622	4.069	4	339	11	15,9	16,3	0,6
	Total	355.917	295.656	60.261	206.165	46.274	27.744	10.363	61.747	3.624	10,7	9,4	17,2

FUENTES: INSS, Suibe e Sintese-web

[1] Entre las demás órdenes de concesión, las principales son: Concesión Normal, Concesión con Justificación Administrativa, Concesión en Fase Recursal, Concesión Decorativa de Revisión Administrativa y Concesión con Conversión Tiempo de Servicio.

[2] Las otras especies concedidas son aquellas que pertenecen al régimen general con baja frecuencia de concesiones, las de naturaleza asistencial y los beneficios de legislación específica.

13

EVOLUCIÓN DE LOS BENEFICIOS EMITIDOS – 2006/2019

AÑOS/MESES	CANTIDAD				VALOR (R\$)				VALOR MEDIANO (R\$)		
	Total	Variación en Relación al año/mes anterior (%)	Clientela		Total	Variación en Relación al año/mes anterior (%)	Clientela		Total	Clientela	
			Urbana	Rural			Urbana	Rural		Urbana	Rural
2006 Diciembre	24.593.390	2,68	17.088.587	7.504.803	12.635.504.461	11,41	10.181.274.305	2.454.230.156	513,78	595,79	327,02
2007 Diciembre	25.170.283	2,35	17.493.668	7.676.615	13.600.616.846	7,64	10.921.267.175	2.679.349.671	540,34	624,30	349,03
2008 Diciembre	26.095.625	3,68	18.193.777	7.901.848	15.205.539.497	11,80	12.181.513.603	3.024.025.894	582,69	669,54	382,70
2009 Diciembre	27.048.356	3,65	18.906.231	8.142.125	17.124.126.415	12,62	13.660.404.584	3.463.721.831	633,09	722,53	425,41
2010 Diciembre	28.141.263	4,04	19.763.710	8.377.553	19.336.202.952	12,92	15.469.082.460	3.867.120.492	687,11	782,70	461,61
2011 Diciembre	29.051.423	3,23	20.473.754	8.577.669	21.199.611.087	9,64	17.033.178.566	4.166.432.521	729,73	831,95	485,73
2012 Diciembre	30.057.265	3,46	21.251.776	8.805.489	24.137.036.929	13,86	19.272.270.404	4.864.766.526	803,04	906,85	552,47
2013 Diciembre	31.199.043	3,80	22.151.402	9.047.641	27.140.475.950	12,44	21.689.482.793	5.450.993.157	869,91	979,15	602,48
2014 Diciembre	32.152.518	3,06	22.900.497	9.252.021	29.829.510.579	9,91	23.858.195.669	5.971.314.910	927,75	1.041,82	645,41
2015 Diciembre	32.701.562	1,71	23.355.198	9.346.364	32.730.831.216	9,73	26.147.191.768	6.583.639.449	1.000,90	1.119,54	704,41
2016 Diciembre	33.755.917	0,18	24.269.925	9.485.992	37.915.706.574	-32,42	30.425.243.410	7.490.463.164	1.123,23	1.253,62	789,63
2017 Diciembre	34.497.835	0,14	24.918.305	9.579.530	41.404.141.690	-32,57	33.356.933.222	8.047.208.468	1.200,20	1.338,65	840,04
2018 Total	-	-	-	-	553.950.516.529	4,29	446.603.171.758	107.347.344.771	-	-	-
2018 Enero	34.476.185	-0,06	24.912.639	9.563.546	42.293.694.384	2,15	34.094.985.914	8.198.708.469	1.226,75	1.368,58	857,29
Febrero	34.528.077	0,15	24.958.940	9.569.137	42.343.521.874	0,12	34.144.833.138	8.198.688.736	1.226,35	1.368,04	856,78
Marzo	34.613.955	0,25	25.037.492	9.576.463	42.370.137.696	0,06	34.173.753.026	8.196.384.670	1.224,08	1.364,90	855,89
Abril	34.671.708	0,17	25.091.258	9.580.450	42.566.028.274	0,46	34.362.365.317	8.203.662.956	1.227,69	1.369,50	856,29
Mayo	34.638.381	-0,10	25.086.044	9.552.337	42.583.053.262	0,04	34.404.071.505	8.178.981.757	1.229,36	1.371,44	856,23
Junio	34.753.378	0,33	25.176.043	9.577.335	42.730.938.436	0,35	34.530.755.260	8.200.183.176	1.229,55	1.371,57	856,21
Julio	34.810.436	0,16	25.225.550	9.584.886	42.816.340.443	0,20	34.612.734.370	8.203.606.073	1.229,99	1.372,13	855,89
Agosto ⁽¹⁾	34.730.284	-0,23	25.191.509	9.538.775	63.308.958.243	47,86	50.685.804.621	12.623.153.622	1.822,87	2.012,02	1.323,35
Septiembre	34.883.217	0,44	25.302.742	9.580.475	42.903.492.518	-32,23	34.710.166.733	8.193.325.785	1.229,92	1.371,79	855,21
Octubre	34.945.829	0,18	25.352.167	9.593.662	42.999.108.080	0,22	34.793.747.302	8.205.360.778	1.230,45	1.372,42	855,29
Noviembre ⁽¹⁾	35.028.996	0,24	25.430.303	9.598.693	64.029.312.225	48,91	51.279.821.490	12.749.490.735	1.827,89	2.016,48	1.328,25
Diciembre	35.058.564	0,08	25.460.312	9.598.252	43.005.931.095	-32,83	34.810.133.080	8.195.798.015	1.226,69	1.367,23	853,88
2019 Total	-	-	-	-	635.206.045.557	14,67	513.618.709.361	121.587.336.196	-	-	-
2019 Enero	35.036.586	-0,06	25.453.824	9.582.762	44.857.486.889	4,31	36.252.095.999	8.605.390.890	1.280,30	1.424,23	898,01
Febrero	35.000.937	-0,10	25.430.822	9.570.115	44.799.885.318	-0,13	36.208.683.029	8.591.202.288	1.279,96	1.423,81	897,71
Marzo	35.082.424	0,23	25.506.305	9.576.119	44.935.889.344	0,30	36.340.159.319	8.595.730.025	1.280,87	1.424,75	897,62
Abril	35.157.020	0,21	25.579.864	9.577.156	45.016.624.547	0,18	36.424.915.631	8.591.708.916	1.280,44	1.423,97	897,10
Mayo	35.149.658	-0,02	25.584.547	9.565.111	45.047.373.913	0,07	36.465.848.051	8.581.525.862	1.281,59	1.425,31	897,17
Junio	35.173.246	0,07	25.618.282	9.554.964	45.083.828.454	0,08	36.513.222.263	8.570.606.190	1.281,76	1.425,28	896,98
Julio	35.226.976	0,15	25.671.868	9.555.108	45.186.167.459	0,23	36.612.366.637	8.573.800.823	1.282,71	1.426,17	897,30
Agosto ⁽¹⁾	35.264.921	0,11	25.701.846	9.563.075	67.326.279.015	49,00	54.031.021.877	13.295.257.138	1.909,16	2.102,22	1.390,27
Septiembre	35.373.791	0,31	25.800.505	9.573.286	45.438.693.098	-32,51	36.847.232.931	8.591.460.167	1.284,53	1.428,16	897,44
Octubre	35.458.916	0,24	25.875.420	9.583.496	45.603.667.155	0,36	37.000.795.028	8.602.872.127	1.286,10	1.429,96	897,68
Noviembre	35.602.331	0,40	26.002.719	9.599.612	68.129.792.272	49,40	54.757.452.054	13.372.340.218	1.913,63	2.105,84	1.393,01
Diciembre	35.636.157	0,10	26.030.169	9.605.988	45.859.177.979	-32,69	37.243.862.140	8.615.315.839	1.286,87	1.430,80	896,87
2020 Enero	35.621.377	0,05	26.019.670	9.601.707	47.921.180.115	4,50	38.921.054.402	9.000.125.712	1.345,29	1.495,83	937,35
Subtotal ⁽²⁾	-	-	-	-	47.921.180.115	6,83	38.921.054.402	9.000.125.712	-	-	-

Fuentes: INSS / SUB y SINTESE

(1) Incluye la parcela relativa al abono anual (13° salario).

(2) La variación corresponde a la razón entre el acumulado del año y el acumulado del mismo periodo del año anterior.

EVOLUCIÓN DEL VALOR ACUMULADO DE BENEFICIOS EMITIDOS 2006 a 2020 (EN R\$ MILLION CONSTANTES)

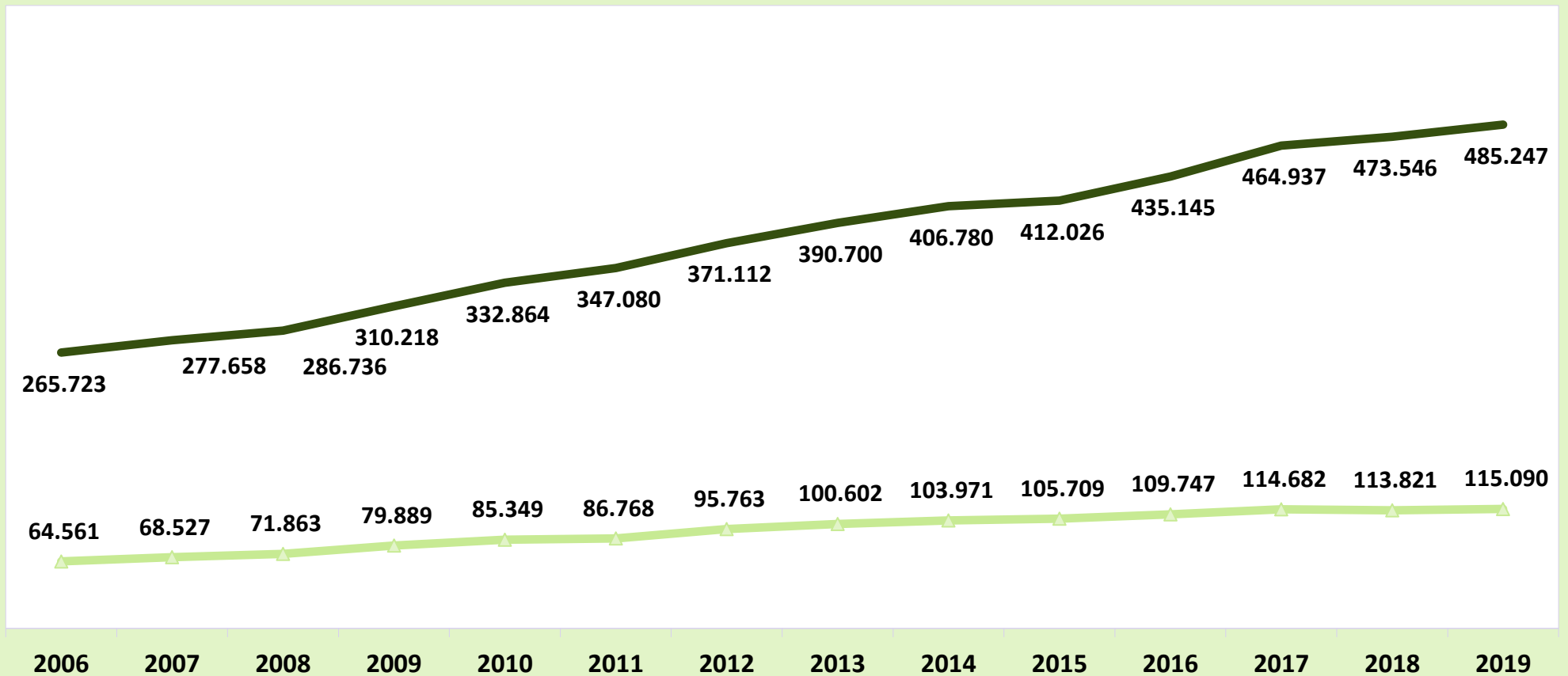

Valores expresos en reales constantes, actualizados por el INPC mensual, a precios de enero de 2020.

— Urbana ▲ Rural

EVOLUCIÓN MENSUAL DEL VALOR DE BENEFICIOS EMITIDOS - 2019/2020 (R\$ MILLION)

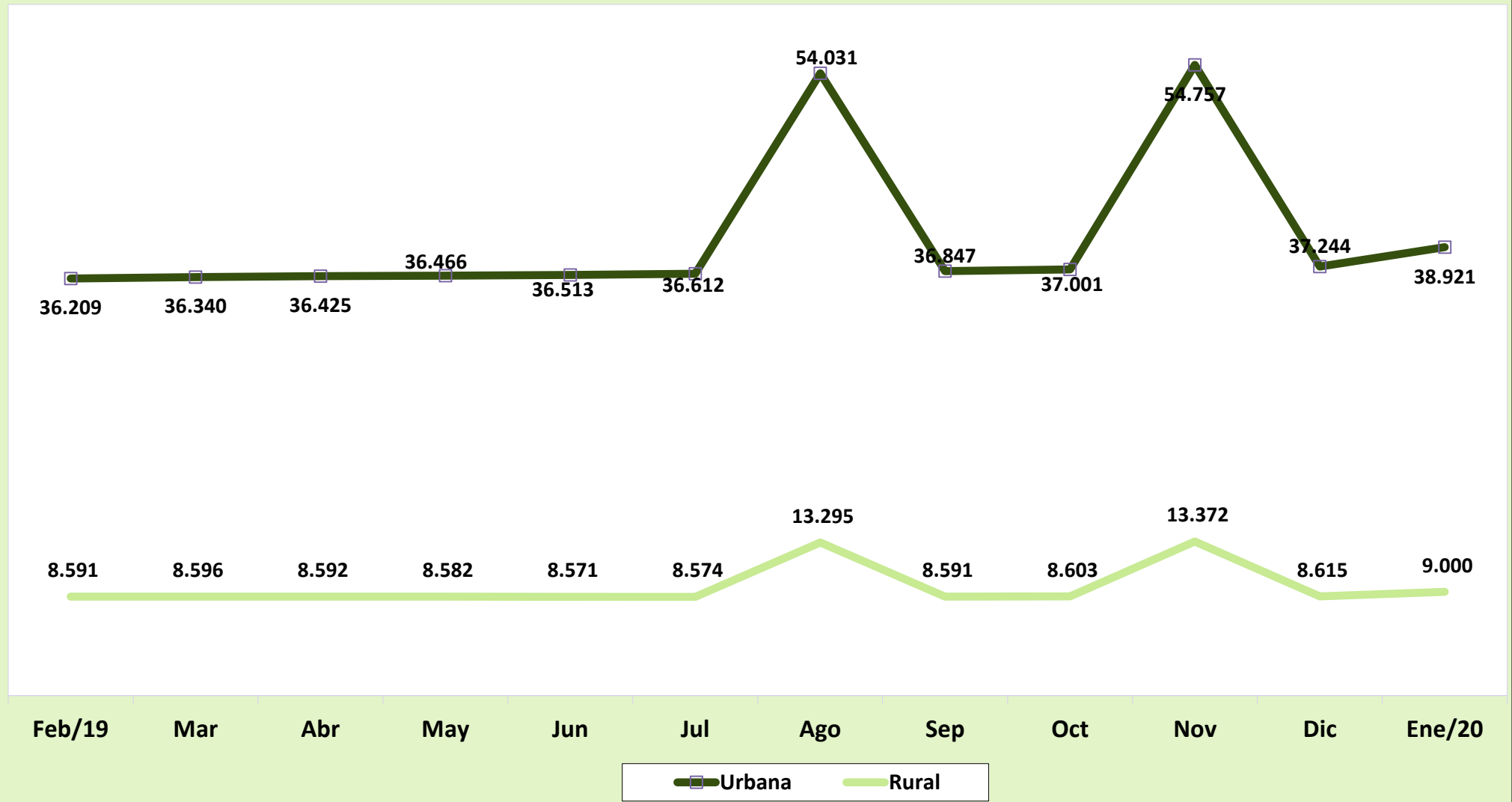

EVOLUCIÓN DE LOS BENEFICIOS EMITIDOS POR GRANDES GRUPOS DE ESPECIE - 2006/2019

ANOS/MESES	CANTIDAD				VALOR (R\$)				VALOR MEDIANO (R\$)				
	Total	Grandes Grupos de Especie			Total	Grandes Grupos de Especie			Total	Grandes Grupos de Especie			
		RGPS	Asistenciales	BLE		RGPS	Asistenciales	BLE		RGPS	Asistenciales	BLE	
2000	Dezembro	19.572.748	17.517.731	2.022.708	32.309	5.364.699.869	5.042.834.298	306.729.222	15.136.350	274,09	287,87	151,64	468,49
2001	Dezembro	20.032.858	17.914.884	2.086.503	31.471	6.199.278.821	5.804.610.616	377.758.006	16.910.200	309,46	324,01	181,05	537,33
2002	Dezembro	21.125.512	18.859.775	2.234.688	31.049	7.308.508.521	6.840.750.798	448.899.180	18.858.543	345,96	362,72	200,88	607,38
2003	Dezembro	21.851.685	19.510.519	2.312.711	28.455	9.084.025.036	8.505.334.333	558.153.401	20.537.302	415,71	435,94	241,34	721,75
2004	Dezembro	23.146.969	20.506.649	2.612.106	28.214	10.407.503.789	9.704.897.118	682.388.989	20.217.682	449,63	473,26	261,24	716,58
2005	Dezembro	23.951.338	21.149.561	2.775.940	25.837	11.341.137.598	10.485.424.517	836.285.485	19.427.596	473,51	495,78	301,26	751,93
2006	Diciembre	24.593.390	21.644.886	2.923.894	24.610	12.635.504.461	11.589.312.959	1.025.966.788	20.224.714	513,78	535,43	350,89	821,81
2007	Diciembre	25.170.283	22.066.263	3.080.821	23.199	13.600.616.846	12.406.888.709	1.173.584.698	20.143.440	540,34	562,26	380,93	868,29
2008	Diciembre	26.095.625	22.776.205	3.296.566	22.854	15.205.539.497	13.817.824.096	1.366.099.209	21.616.192	582,69	606,68	414,40	945,84
2009	Diciembre	27.048.356	23.534.497	3.489.242	24.617	17.124.126.415	15.478.384.204	1.619.973.217	25.768.993	633,09	657,69	464,28	1.046,80
2010	Diciembre	28.141.263	24.426.882	3.689.221	25.160	19.336.202.952	17.429.676.507	1.878.059.159	28.467.286	687,11	713,54	509,07	1.131,45
2011	Diciembre	29.051.423	25.176.323	3.849.895	25.205	21.199.611.087	19.076.263.729	2.093.933.098	29.414.261	729,73	757,71	543,89	1.167,00
2012	Diciembre	30.057.265	26.032.855	3.999.462	24.948	24.137.036.929	21.622.891.258	2.482.470.399	31.675.273	803,04	830,60	620,70	1.269,65
2013	Diciembre	31.199.043	27.009.011	4.165.956	24.076	27.140.475.950	24.289.178.398	2.818.530.554	32.766.998	869,91	899,30	676,56	1.360,98
2014	Diciembre	32.152.518	27.818.973	4.310.448	23.097	29.829.510.579	26.682.600.560	3.113.655.462	33.254.557	927,75	959,15	722,35	1.439,78
2015	Diciembre	32.701.562	28.276.347	4.403.154	22.061	32.730.831.216	29.235.078.798	3.461.535.355	34.217.063	1.000,90	1.033,91	786,15	1.551,02
2016	Diciembre	33.755.917	29.183.383	4.551.501	21.033	37.915.706.574	33.883.524.379	3.995.908.347	36.273.848	1.123,23	1.161,06	877,93	1.724,62
2017	Diciembre	34.497.835	29.804.964	4.672.825	20.046	41.404.141.690	36.999.190.915	4.368.322.707	36.628.069	1.200,20	1.241,38	934,84	1.827,20
2018	Diciembre	35.058.564	30.278.655	4.760.966	18.943	43.005.931.095	38.438.814.587	4.531.656.232	35.460.276	1.226,69	1.269,50	951,84	1.871,95
2019	Total	-	-	-	-	635.206.045.557	573.048.059.705	61.648.700.874	509.284.977	-	-	-	-
	Enero	35.036.586	30.259.199	4.758.578	18.809	44.857.486.889	40.079.677.804	4.738.330.618	39.478.467	1.280,30	1.324,55	995,75	2.098,91
	Febrero	35.000.937	30.230.122	4.752.096	18.719	44.799.885.318	40.028.728.909	4.731.888.919	39.267.490	1.279,96	1.324,13	995,75	2.097,73
	Marzo	35.082.424	30.305.634	4.758.111	18.679	44.935.889.344	40.158.930.774	4.737.787.349	39.171.221	1.280,87	1.325,13	995,73	2.097,07
	Abril	35.157.020	30.375.334	4.763.057	18.629	45.016.624.547	40.234.920.533	4.742.631.130	39.072.885	1.280,44	1.324,59	995,71	2.097,42
	Mayo	35.149.658	30.369.781	4.761.350	18.527	45.047.373.913	40.267.692.716	4.740.885.570	38.795.627	1.281,59	1.325,91	995,70	2.094,00
	Junio	35.173.246	30.405.328	4.749.478	18.440	45.083.828.454	40.316.385.822	4.728.998.203	38.444.428	1.281,76	1.325,96	995,69	2.084,84
	Julio	35.226.976	30.461.814	4.746.831	18.331	45.186.167.459	40.421.522.713	4.726.385.207	38.259.540	1.282,71	1.326,96	995,69	2.087,15
	Agosto ⁽¹⁾	35.264.921	30.527.778	4.718.886	18.257	67.326.279.015	62.585.076.771	4.698.665.633	42.536.611	1.909,16	2.050,10	995,72	2.329,88
	Septiembre	35.373.791	30.637.501	4.718.082	18.208	45.438.693.098	40.703.031.077	4.697.776.339	37.885.682	1.284,53	1.328,54	995,70	2.080,72
	Octubre	35.458.916	30.703.164	4.737.631	18.121	45.603.667.155	40.848.679.568	4.717.240.182	37.747.405	1.286,10	1.330,44	995,70	2.083,08
	Noviembre	35.602.331	30.830.055	4.754.262	18.014	68.129.792.272	63.354.184.084	4.733.536.967	42.071.221	1.913,63	2.054,95	995,64	2.335,47
	Diciembre	35.636.157	30.865.783	4.752.440	17.934	45.859.177.979	41.089.498.544	4.732.123.905	37.555.529	1.286,87	1.331,23	995,73	2.094,10
2020	Enero	35.621.377	30.855.050	4.748.490	17.837	47.921.180.115	42.959.730.390	4.922.450.852	38.998.873	1.345,29	1.392,31	1.036,63	2.186,40
	Subtotal	-	-	-	-	47.921.180.115	42.959.730.390	4.922.450.852	38.998.873	-	-	-	-

FONTES: INSS, Suíbe e Síntese-web

(1) Incluye la parcela relativa al abono anual (13° salario).

CUANTIDAD DE BENEFICIOS DEL REGIMÉN GENERAL EMITIDOS - 2006 A 2020

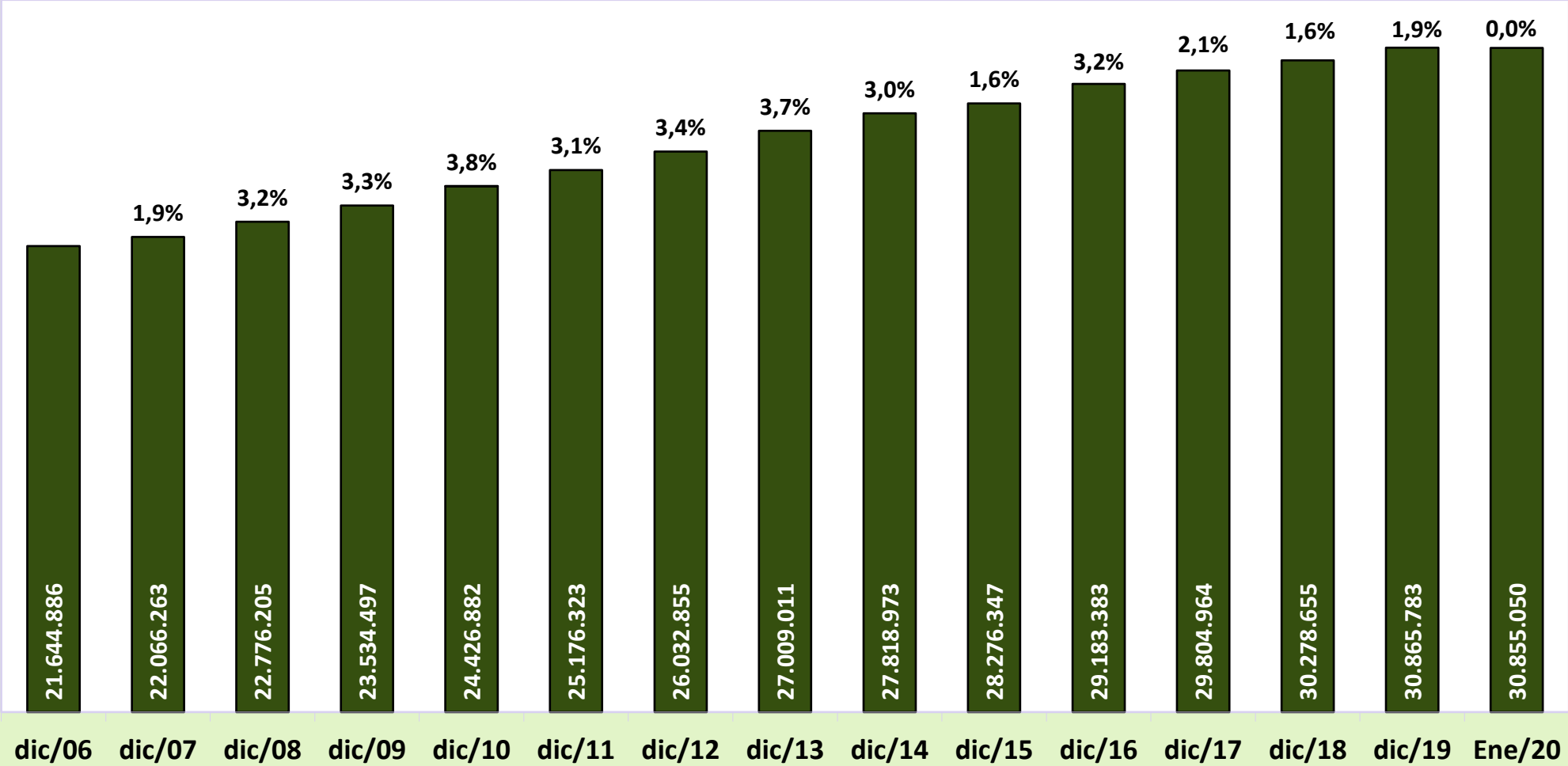

CUANTIDAD DE BENEFICIOS EMITIDOS POR CLIENTELA - 2006 A 2020

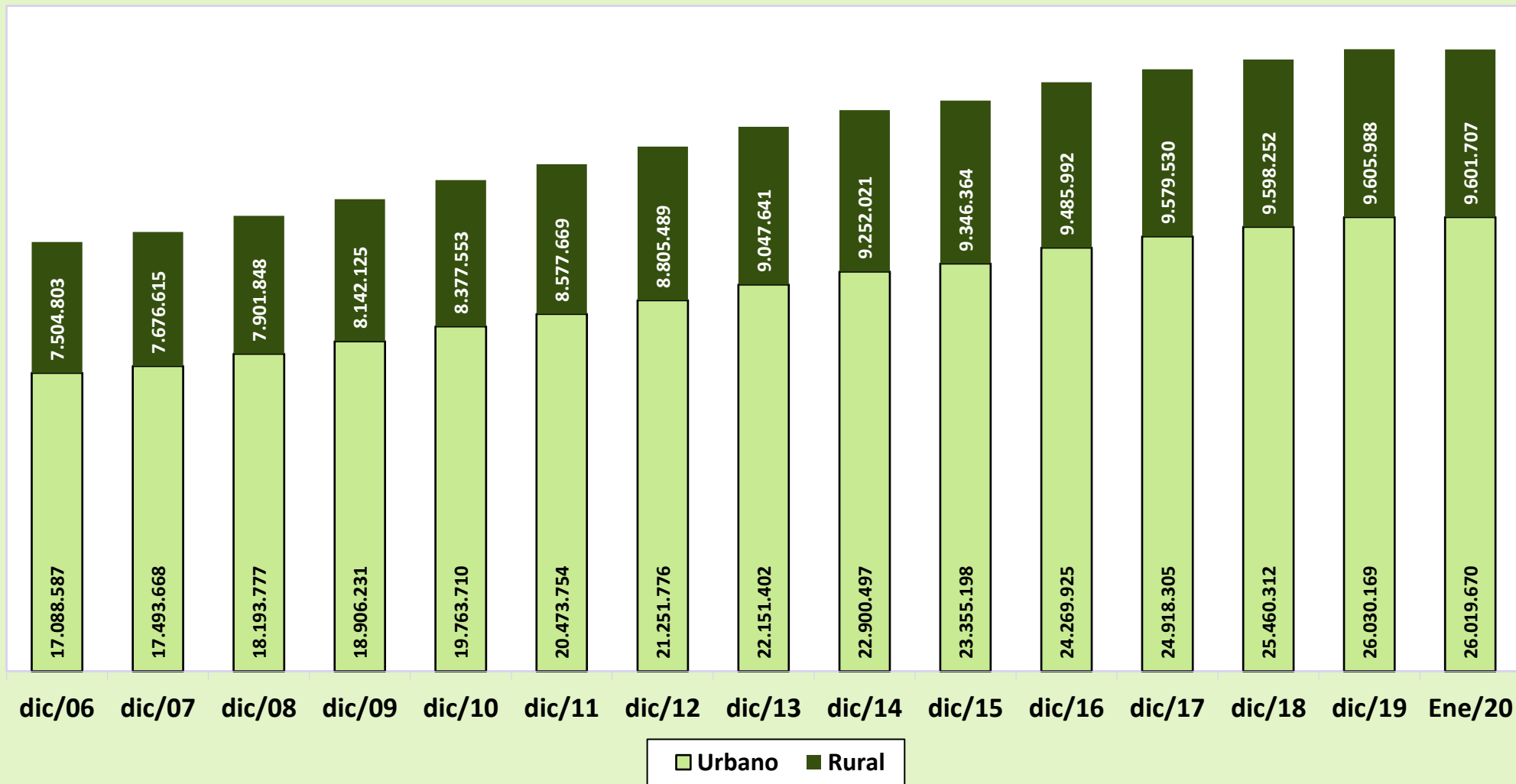

BENEFICIOS EMITIDOS SEGÚN LOS GRUPOS DE ESPECIES

GRUPOS DE ESPECIES	CANTIDAD						VALOR (R\$)						VALOR MEDIANO (R\$)				
	Total	% del total	% del grupo	% del sub grupo	Variación en Relación al mes anterior (en %)	Clientela		Total	% del total	% del grupo	% del sub grupo	Variación en Relación al mes anterior (en %)	Clientela		Total	Clientela	
						Urbana	Rural						Urbana	Rural		Urbana	Rural
TOTAL	35.621.377	100,00			-0,04	26.019.670	9.601.707	47.921.180.115	100,00			4,50	38.921.054.402	9.000.125.712	1.345,29	1.495,83	937,35
BENEFICIOS DEL RGPS	30.855.050	86,62	100,00		-0,03	21.299.181	9.555.869	42.959.730.390	89,65	100,00		4,55	34.007.143.137	8.952.587.253	1.392,31	1.596,64	936,87
Previsionales	30.072.833	84,42	97,46	100,00	-0,01	20.545.249	9.527.584	42.010.321.933	87,67	97,79	100,00	4,58	33.080.460.034	8.929.861.899	1.396,95	1.610,13	937,26
Jubilados	21.101.034	59,24	68,39	70,17	0,24	14.078.917	7.022.117	30.421.292.244	63,48	70,81	72,41	4,90	23.832.673.995	6.588.618.249	1.441,70	1.692,79	938,27
Edad	11.158.201	31,32	36,16	37,10	0,34	4.632.634	6.525.567	11.909.231.606	24,85	27,72	28,35	4,94	5.785.887.956	6.123.343.650	1.067,31	1.248,94	938,36
Invalidez	3.404.057	9,56	11,03	11,32	-0,45	2.931.655	472.402	4.424.149.528	9,23	10,30	10,53	4,62	3.987.315.638	436.833.890	1.299,67	1.360,09	924,71
Tiempo de Contribución	6.538.776	18,36	21,19	21,74	0,43	6.514.628	24.148	14.087.911.110	29,40	32,79	33,53	4,95	14.059.470.401	28.440.709	2.154,52	2.158,14	1.177,77
Pensiones por Muerte	7.808.715	21,92	25,31	25,97	-0,05	5.434.004	2.374.711	10.089.273.869	21,05	23,49	24,02	4,55	7.867.143.450	2.222.130.420	1.292,05	1.447,76	935,75
Auxilios	1.109.935	3,12	3,60	3,69	-3,88	980.208	129.727	1.454.027.296	3,03	3,38	3,46	-1,11	1.335.609.051	118.418.245	1.310,01	1.362,58	912,83
Enfermedad	967.563	2,72	3,14	3,22	-4,23	861.562	106.001	1.333.877.867	2,78	3,10	3,18	-1,38	1.228.723.164	105.154.703	1.378,60	1.426,16	992,02
Accidente	113.548	0,32	0,37	0,38	0,69	91.846	21.702	87.751.576	0,18	0,20	0,21	5,09	76.436.385	11.315.191	772,81	832,22	521,39
Reclusión	28.824	0,08	0,09	0,10	-9,23	26.800	2.024	32.397.854	0,07	0,08	0,08	-5,51	30.449.503	1.948.351	1.123,99	1.136,18	962,62
Salario-Maternidad	53.073	0,15	0,17	0,18	-6,32	52.044	1.029	45.659.817	0,10	0,11	0,11	-5,87	44.964.832	694.985	860,32	863,98	675,40
Otros ⁽¹⁾	76	0,00	0,00	0,00	-	76	-	68.706	0,00	0,00	0,00	4,34	68.706	-	904,03	904,03	-
Accidentarios	782.217	2,20	2,54	100,00	-1,11	753.932	28.285	949.408.457	1,98	2,21	100,00	3,33	926.683.103	22.725.354	1.213,74	1.229,13	803,44
Jubilación por Invalidez	213.754	0,60	0,69	27,33	-0,70	200.467	13.287	339.993.161	0,71	0,79	35,81	4,91	327.848.890	12.144.271	1.590,58	1.635,43	914,00
Pensión por muerte	106.376	0,30	0,34	13,60	-0,21	102.721	3.655	148.076.123	0,31	0,34	15,60	4,60	144.623.407	3.452.716	1.392,01	1.407,92	944,66
Auxilio-Enfermedad	87.722	0,25	0,28	11,21	-6,59	85.035	2.687	140.303.995	0,29	0,33	14,78	-3,64	137.667.226	2.636.769	1.599,42	1.618,95	981,31
Auxilio-Accidente	339.796	0,95	1,10	43,44	-0,05	331.140	8.656	311.911.482	0,65	0,73	32,85	4,46	307.419.885	4.491.597	917,94	928,37	518,90
Auxilio-Suplementar	34.569	0,10	0,11	4,42	-2,07	34.569	-	9.123.695	0,02	0,02	0,96	2,07	9.123.695	-	263,93	263,93	-
BENEFICIOS ASISTENCIALES	4.748.490	13,33	100,00		-0,08	4.702.652	45.838	4.922.450.852	10,27	100,00		4,02	4.874.912.393	47.538.459	1.036,63	1.036,63	1.037,10
Amparos Asistenciales (LOAS)	4.653.443	13,06	98,00	100,00	-0,07	4.653.443	-	4.823.943.862	10,07	98,00	100,00	4,04	4.823.943.862	-	1.036,64	1.036,64	-
Anciano	2.061.257	5,79	43,41	44,30	0,10	2.061.257	-	2.138.995.996	4,46	43,45	44,34	4,21	2.138.995.996	-	1.037,71	1.037,71	-
Portador de Deficiencia	2.592.186	7,28	54,59	55,70	-0,20	2.592.186	-	2.684.947.867	5,60	54,54	55,66	3,90	2.684.947.867	-	1.035,79	1.035,79	-
Rentas Mensuales Vitalicias (RMV)	95.047	0,27	2,00	100,00	-0,92	49.209	45.838	98.506.990	0,21	2,00	100,00	3,15	50.968.530	47.538.459	1.036,40	1.035,76	1.037,10
Anciano	9.855	0,03	0,21	10,37	-1,92	4.898	4.957	10.235.499	0,02	0,21	10,39	2,11	5.085.843	5.149.656	1.038,61	1.038,35	1.038,87
Portador de Deficiencia	85.192	0,24	1,79	89,63	-0,80	44.311	40.881	88.271.491	0,18	1,79	89,61	3,27	45.882.687	42.388.803	1.036,15	1.035,47	1.036,88
BENEFICIOS DE LA LEGISLACIÓN ESPECÍFICA (BLE) ⁽²⁾	17.837	0,05	-	-	-0,54	17.837	-	38.998.873	0,08	-	-	3,84	38.998.873	-	2.186,40	2.186,40	-

Fuentes: INSS / SUB y SINTESE

(1) Incluye las siguientes especies: 47 - Abono de permanencia en servicio 25%; 48 - abono de permanencia en servicio 20%; 68 - Peculio especial de jubilados; 79 - abono del servidor jubilado por la autarquía empleadora ; (2) incluye las siguientes especies: 22 - pensión por muerte estatutaria; 26 - Pensión especial (Ley N° 593/48); 37 - Jubilación de extra numerario de la Unión; 38 Jubilación de la extinta CAPIN; 54 - pensión especial vitalicia (ley n° 9.793); 56 - Pensiones mensual de por vida por el síndrome de talidomida; 58 - Jubilación excepcional de amnistía; 59 - Pensión por muerte excepcional del amnistiado; 60 - pensión mensual vitalicia por invalidez; 76 - Salario-Familia estatutaria del RFFSA ; 85 - pensión mensual vitalicia del cauchero; 86 - pensión mensual vitalicia del dependiente del cauchero; 89 - pensión especial para las víctimas de hemodiálisis Caruaru; 96 - pensión especial a las personas afectadas por lepra. Excluyendo el BLE adicional.

DISTRIBUCIÓN DE LA CANTIDAD DE BENEFICIOS EMITIDOS POR GRUPOS DE ESPECIES (EN %)

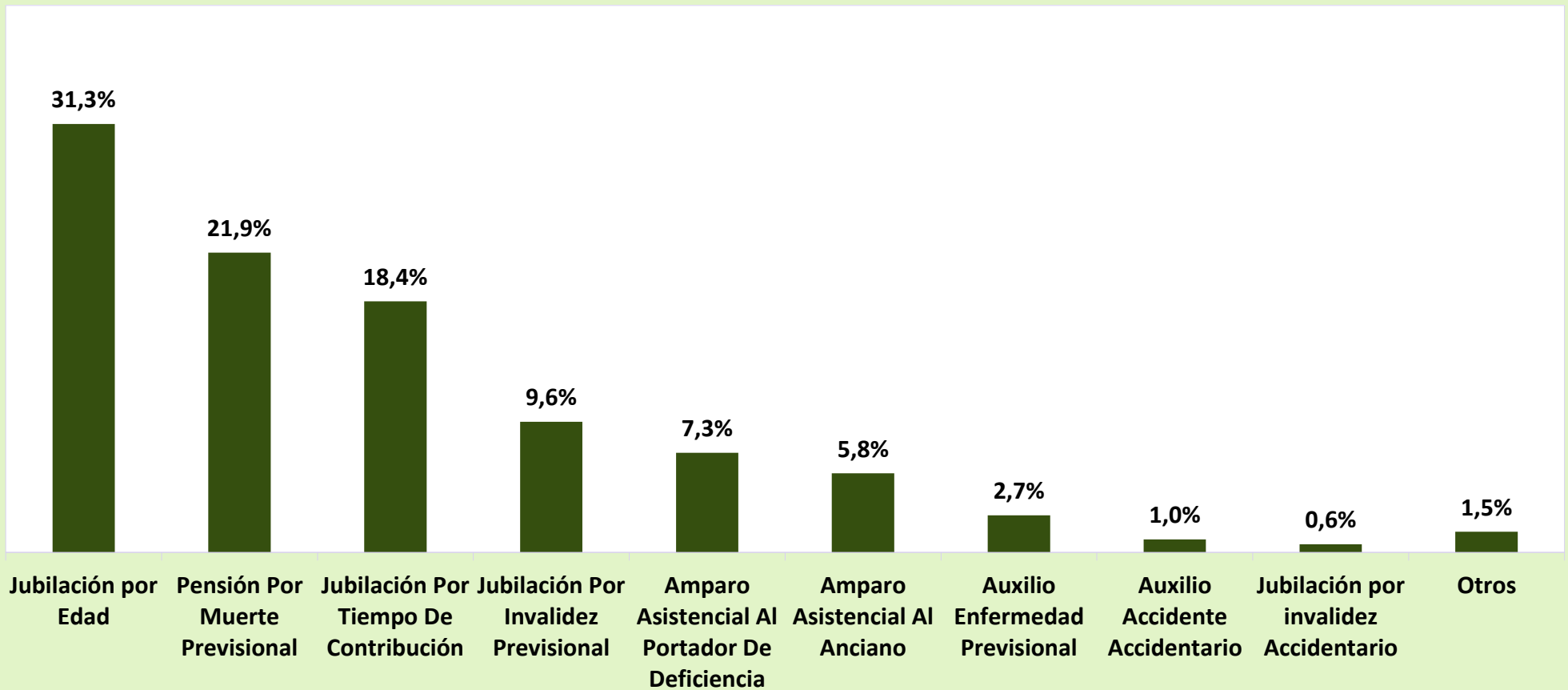

DISTRIBUCIÓN DEL VALOR DE BENEFICIOS EMITIDOS POR GRUPOS DE ESPECIES (EN %)

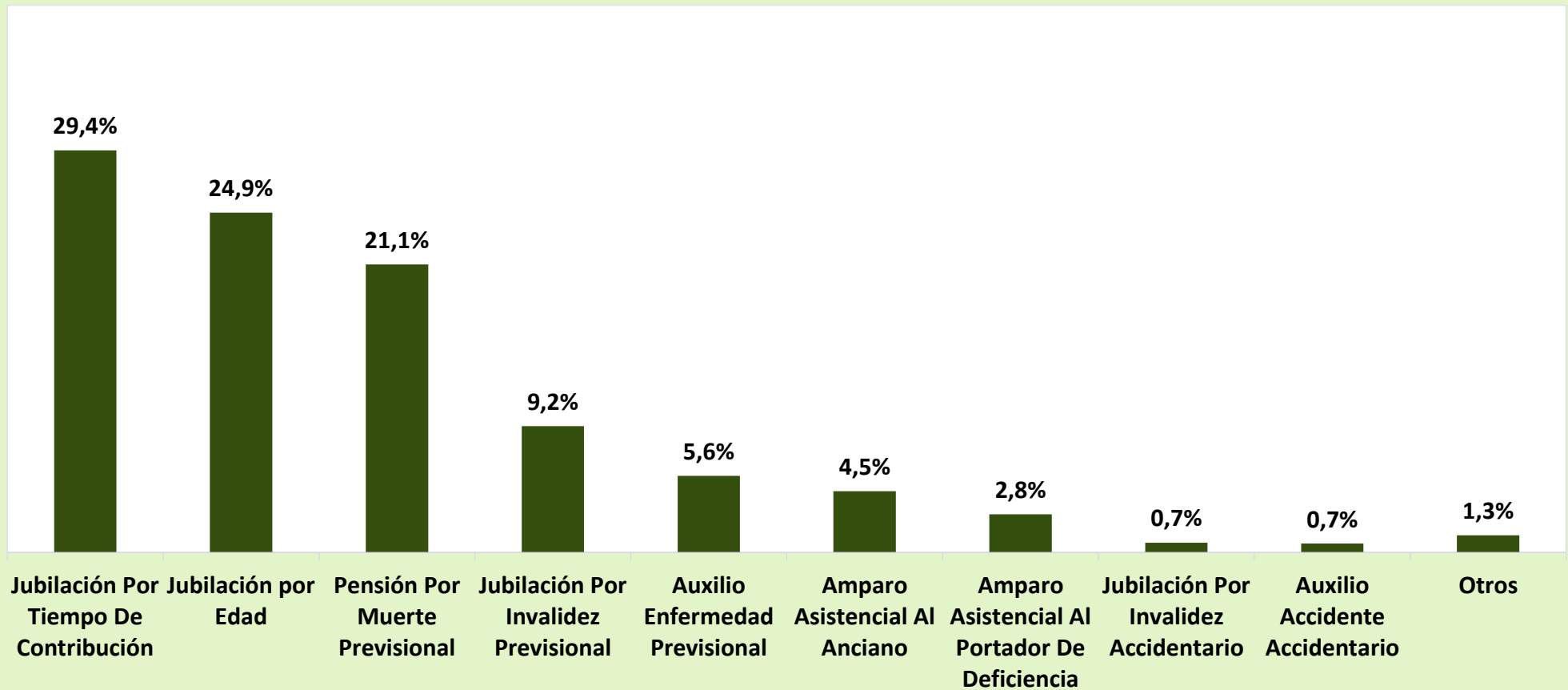

16

BENEFICIOS EMITIDOS POR GRANDES GRUPOS, SEGÚN LOS RANGOS DE VALORES

RANGOS DE VALORES (EN BENEFICIO MÍNIMO)	CANTIDAD						VALOR (R\$)					
	Total	% sobre el total	% Acumulado	Beneficios del RGPS	Beneficios Asistenciales	BLE	Total	% sobre el total	% Acumulado	Beneficios del RGPS	Beneficios Asistenciales	BLE
TOTAL	35.621.377	100,00	–	30.855.050	4.748.490	17.837	52.829.145.380	100,00	–	47.861.885.864	4.926.413.736	40.845.780
< 1	785.358	2,20	2,20	775.704	9.543	111	444.351.051	0,84	0,84	441.654.108	2.643.509	53.434
= 1	22.902.281	64,29	66,50	18.161.727	4.738.923	1.631	23.795.469.959	45,04	45,88	18.870.034.353	4.923.740.997	1.694.609
1 - 2	5.984.207	16,80	83,30	5.969.624	24	14.559	8.815.655.544	16,69	62,57	8.788.400.798	29.230	27.225.517
2 - 3	2.975.938	8,35	91,65	2.975.730	–	208	7.646.836.546	14,47	77,05	7.646.319.061	–	517.484
3 - 4	1.853.470	5,20	96,86	1.853.088	–	382	6.642.851.542	12,57	89,62	6.641.489.181	–	1.362.361
4 - 5	786.746	2,21	99,06	786.556	–	190	3.607.254.401	6,83	96,45	3.606.365.286	–	889.115
5 - 6	325.641	0,91	99,98	325.520	–	121	1.805.144.099	3,42	99,86	1.804.446.618	–	697.481
6 - 7	3.825	0,01	99,99	3.666	–	159	25.888.669	0,05	99,91	24.787.530	–	1.101.139
7 - 8	1.219	0,00	99,99	1.112	–	107	9.403.868	0,02	99,93	8.532.412	–	871.456
8 - 9	540	0,00	99,99	510	–	30	4.741.860	0,01	99,94	4.477.888	–	263.972
9 - 10	468	0,00	100,00	386	–	82	4.594.183	0,01	99,95	3.816.278	–	777.906
10 - 20	1.402	0,00	100,00	1.255	–	147	19.177.379	0,04	99,99	16.924.662	–	2.252.717
20 - 30	184	0,00	100,00	123	–	61	4.433.690	0,01	99,99	2.964.764	–	1.468.926
30 - 40	96	0,00	100,00	49	–	47	3.255.264	0,01	100,00	1.672.925	–	1.582.340
40 - 50	2	0,00	100,00	–	–	2	87.323	0,00	100,00	–	–	87.323
50 - 60	–	–	100,00	–	–	–	–	–	100,00	–	–	–
60 - 70	–	–	100,00	–	–	–	–	–	100,00	–	–	–
70 - 80	–	–	100,00	–	–	–	–	–	100,00	–	–	–
80 - 90	–	–	100,00	–	–	–	–	–	100,00	–	–	–
90 - 100	–	–	100,00	–	–	–	–	–	100,00	–	–	–
> 100	–	–	100,00	–	–	–	–	–	100,00	–	–	–

Fuentes: INSS / SUB y SINTESE

Nota: el valor total de los créditos de este cuadro es diferente de los valores totales constantes en los cuadros 10, 11 , 15 y 16, por presentar los datos referentes al valor bruto del beneficio, no incluyendo otros créditos de naturaleza eventual y los descuentos.

17

BENEFICIOS EMITIDOS POR CLIENTELA Y GRANDES GRUPOS, SEGÚN LOS RANGOS DE VALORES

RANGOS DE VALORES (EN BENEFICIO MÍNIMO)	CLIENTELA URBANA								CLIENTELA RURAL					
	Cantidad				Valor (R\$)				Cantidad			Valor (R\$)		
	Total	Beneficios del RGPS	Beneficios Asistenciales	BLE	Total	Beneficios del RGPS	Beneficios Asistenciales	BLE	Total	Beneficios del RGPS	Beneficios Asistenciales	Total	Beneficios del RGPS	Beneficios Asistenciales
TOTAL	26.019.670	21.299.181	4.702.652	17.837	42.860.958.242	37.941.260.653	4.878.851.809	40.845.780	9.601.707	9.555.869	45.838	9.968.187.138	9.920.625.211	47.561.927
< 1	703.836	694.265	9.460	111	405.128.265	402.453.803	2.621.027	53.434	81.522	81.439	83	39.222.786	39.200.304	22.482
= 1	13.453.430	8.758.631	4.693.168	1.631	13.978.113.770	9.100.217.609	4.876.201.552	1.694.609	9.448.851	9.403.096	45.755	9.817.356.189	9.769.816.744	47.539.445
1 - 2	5.922.192	5.907.609	24	14.559	8.730.449.853	8.703.195.107	29.230	27.225.517	62.015	62.015	-	85.205.691	85.205.691	-
2 - 3	2.969.119	2.968.911	-	208	7.630.108.334	7.629.590.850	-	517.484	6.819	6.819	-	16.728.212	16.728.212	-
3 - 4	1.851.620	1.851.238	-	382	6.636.233.489	6.634.871.128	-	1.362.361	1.850	1.850	-	6.618.053	6.618.053	-
4 - 5	786.202	786.012	-	190	3.604.795.997	3.603.906.882	-	889.115	544	544	-	2.458.405	2.458.405	-
5 - 6	325.538	325.417	-	121	1.804.567.049	1.803.869.568	-	697.481	103	103	-	577.050	577.050	-
6 - 7	3.822	3.663	-	159	25.867.918	24.766.779	-	1.101.139	3	3	-	20.751	20.751	-
7 - 8	1.219	1.112	-	107	9.403.868	8.532.412	-	871.456	-	-	-	-	-	-
8 - 9	540	510	-	30	4.741.860	4.477.888	-	263.972	-	-	-	-	-	-
9 - 10	468	386	-	82	4.594.183	3.816.278	-	777.906	-	-	-	-	-	-
10 - 20	1.402	1.255	-	147	19.177.379	16.924.662	-	2.252.717	-	-	-	-	-	-
20 - 30	184	123	-	61	4.433.690	2.964.764	-	1.468.926	-	-	-	-	-	-
30 - 40	96	49	-	47	3.255.264	1.672.925	-	1.582.340	-	-	-	-	-	-
40 - 50	2	-	-	2	87.323	-	-	87.323	-	-	-	-	-	-
50 - 60	-	-	-	-	-	-	-	-	-	-	-	-	-	-
60 - 70	-	-	-	-	-	-	-	-	-	-	-	-	-	-
70 - 80	-	-	-	-	-	-	-	-	-	-	-	-	-	-
80 - 90	-	-	-	-	-	-	-	-	-	-	-	-	-	-
90 - 100	-	-	-	-	-	-	-	-	-	-	-	-	-	-
> 100	-	-	-	-	-	-	-	-	-	-	-	-	-	-

Fuentes: INSS / SUB y SINTESE

Nota: el valor total de los créditos de este cuadro es diferente de los valores totales constantes en los cuadros 10, 11, 15 y 16, por presentar los datos referentes al valor bruto del beneficio, no incluyendo otros créditos de naturaleza eventual y los descuentos.

DISTRIBUCIÓN DE LA CANTIDAD DE BENEFICIOS EMITIDOS POR CLIENTELA SEGÚN LOS RANGOS DE VALORES (EN %)

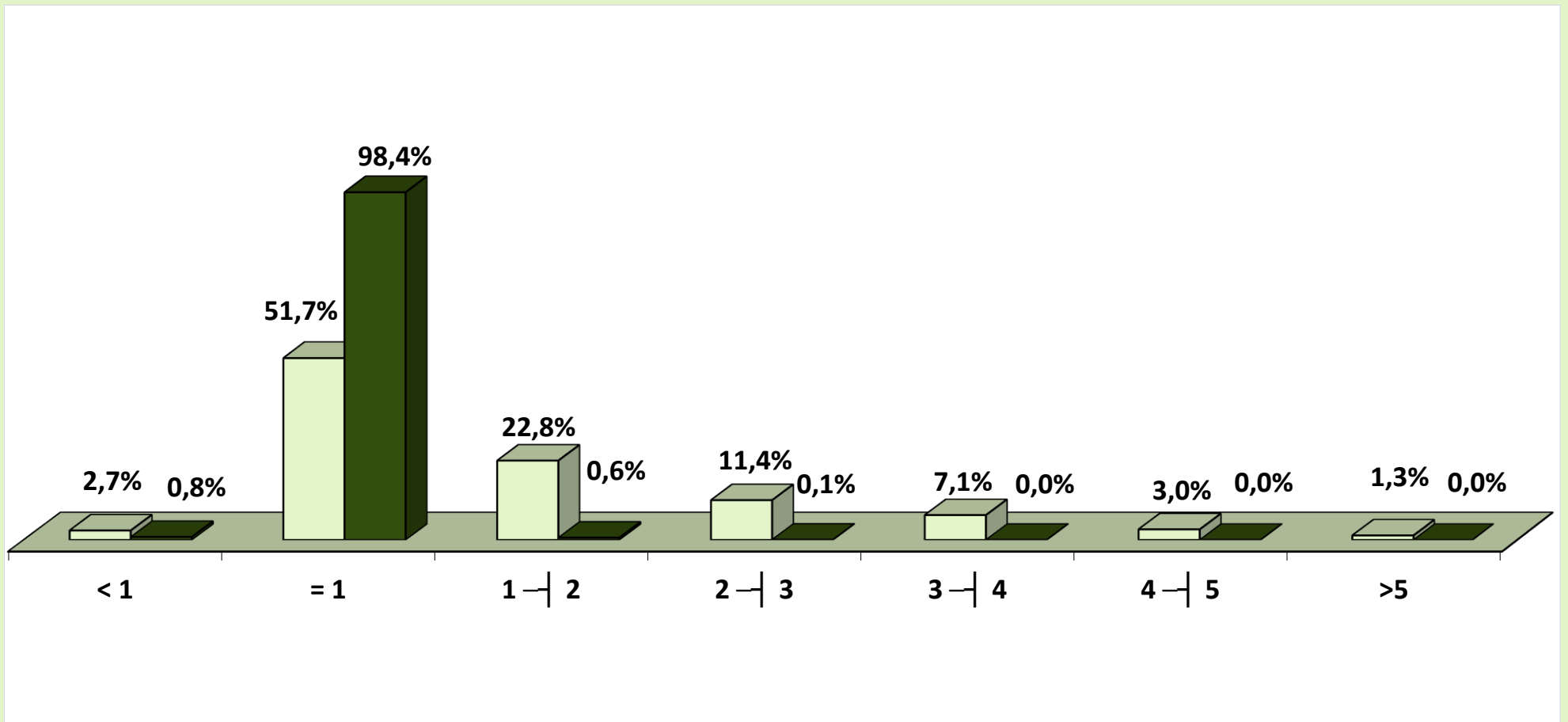

□ Urbana ■ Rural

DISTRIBUCIÓN DEL VALOR DE BENEFICIOS EMITIDOS POR CLIENTELA SEGÚN LOS RANGOS DE VALORES (EN %)

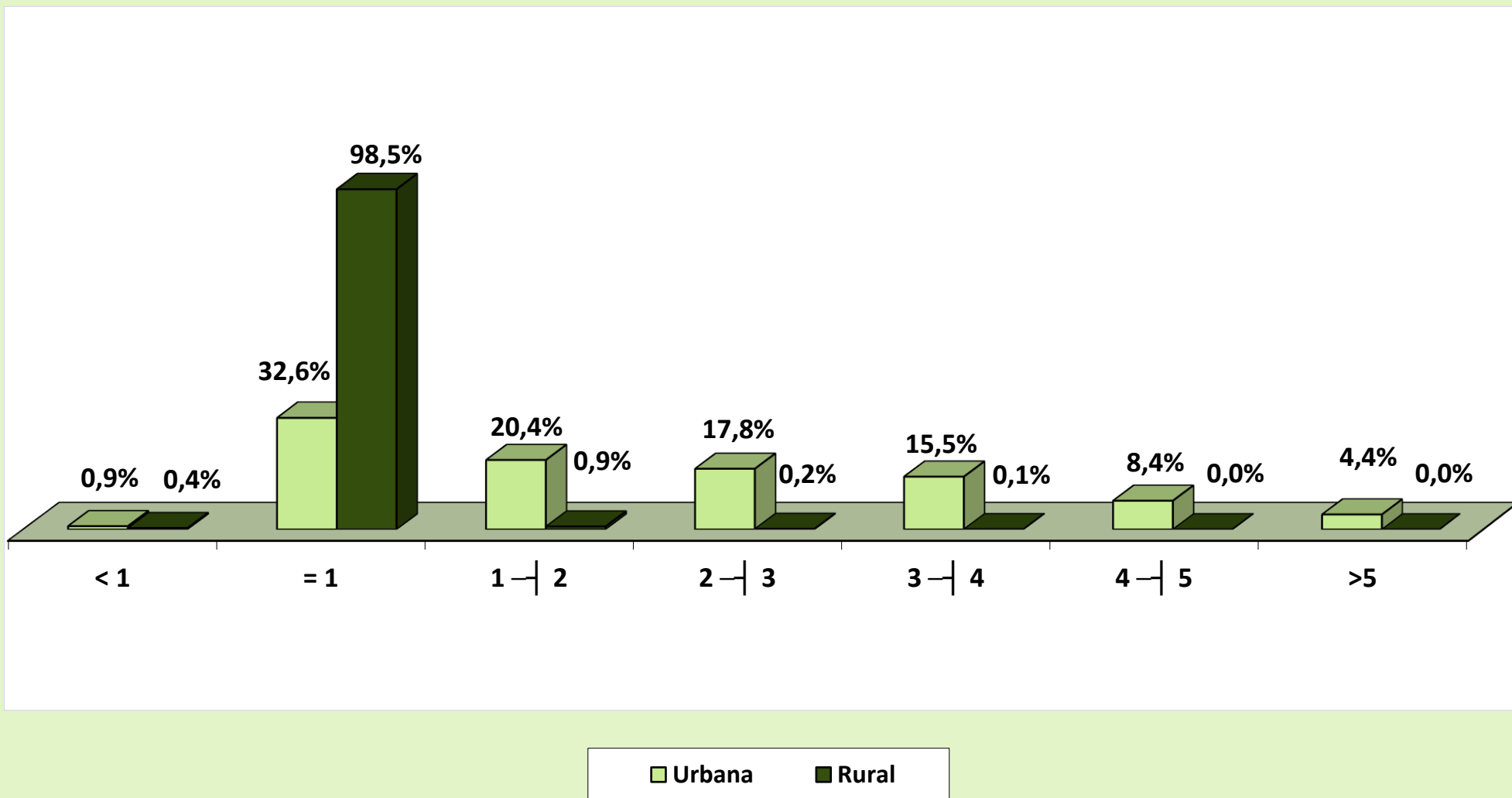

BENEFICIOS EMITIDOS POR RANGOS DE VALORES SEGÚN LAS UNIDADES DE LA FEDERACIÓN

GRANDE REGIONES Y UNIDADES DE LA FEDERACIÓN	CANTIDAD						VALOR (R\$)					
	Rangos de Valores (En Beneficio Mínimo)						Rangos de Valores (En Beneficio Mínimo)					
	Total	< 1	= 1	1 a 5	5 a 10	> 10	Total	< 1	= 1	1 a 5	5 a 10	> 10
BRASIL	30.855.050	775.704	18.161.727	11.584.998	331.194	1.427	47.861.885.864	441.654.108	18.870.034.353	26.682.574.327	1.846.060.725	21.562.351
NORTE	1.426.367	30.228	1.102.819	284.347	8.933	40	1.845.584.297	17.165.823	1.145.828.941	632.193.287	49.825.785	570.461
Rondônia	201.096	6.475	159.028	34.554	1.034	5	243.091.547	3.722.483	165.230.092	68.304.121	5.774.611	60.239
Acre	67.816	2.455	53.093	11.858	410	—	84.897.073	1.314.277	55.163.627	26.137.549	2.281.620	—
Amazonas	231.466	4.511	154.765	69.916	2.264	10	339.857.193	2.690.140	160.800.835	163.591.840	12.638.533	135.845
Roraima	31.898	808	24.823	6.028	239	—	40.577.745	442.701	25.791.097	13.005.443	1.338.504	—
Pará	687.766	11.868	543.478	128.190	4.205	25	887.307.276	6.710.387	564.673.642	292.094.579	23.454.292	374.376
Amapá	36.861	940	26.425	9.241	255	—	49.173.429	514.026	27.455.575	19.787.501	1.416.328	—
Tocantins	169.464	3.171	141.207	24.560	526	—	200.680.034	1.771.810	146.714.073	49.272.254	2.921.897	—
NORDESTE	7.927.029	172.267	6.344.240	1.366.445	43.732	345	9.970.373.483	92.538.970	6.591.665.360	3.035.756.662	245.153.764	5.258.727
Maranhão	921.747	12.555	826.143	80.088	2.947	14	1.056.697.368	6.825.817	858.362.577	174.727.757	16.505.296	275.922
Piauí	582.144	8.497	513.161	58.715	1.753	18	673.385.874	4.661.829	533.174.279	125.514.162	9.802.449	233.154
Ceará	1.274.985	27.240	1.060.554	181.199	5.938	54	1.554.703.651	14.516.824	1.101.915.606	404.052.046	33.446.466	772.710
Rio Grande do Norte	497.129	13.798	390.605	89.859	2.837	30	623.884.088	7.179.034	405.838.595	194.425.304	15.981.836	459.319
Paraíba	626.011	14.317	513.706	95.222	2.743	23	758.709.151	7.638.613	533.740.534	201.484.074	15.497.052	348.879
Pernambuco	1.233.290	34.449	900.484	289.226	9.030	101	1.656.787.000	18.559.668	935.602.876	650.136.622	50.894.744	1.593.089
Alagoas	419.383	8.743	318.064	89.810	2.747	19	540.670.148	4.636.184	330.468.496	189.927.274	15.358.236	279.958
Sergipe	299.525	8.991	223.422	64.583	2.507	22	395.286.005	4.608.075	232.135.458	144.193.964	13.998.127	350.381
Bahia	2.072.815	43.677	1.598.101	417.743	13.230	64	2.710.250.198	23.912.927	1.660.426.939	951.295.458	73.669.558	945.315
SUDESTE	14.039.618	376.368	6.495.844	6.961.184	205.487	735	24.644.700.977	217.148.237	6.749.181.916	16.522.840.959	1.144.610.636	10.919.228
Minas Gerais	3.577.453	74.615	2.282.874	1.187.512	32.300	152	5.223.424.707	40.622.911	2.371.906.086	2.628.883.760	179.815.599	2.196.351
Espírito Santo	575.913	15.934	354.490	198.844	6.616	29	866.712.776	8.779.538	368.315.110	452.431.032	36.778.034	409.063
Rio de Janeiro	2.669.988	71.733	1.165.499	1.385.139	47.268	349	4.876.688.398	37.226.497	1.210.953.461	3.357.204.000	265.859.715	5.444.725
São Paulo	7.216.264	214.086	2.692.981	4.189.689	119.303	205	13.677.875.096	130.519.291	2.798.007.259	10.084.322.168	662.157.288	2.869.089
SUL	5.788.026	156.756	3.178.191	2.399.071	53.817	191	8.914.927.546	91.488.991	3.302.140.449	5.219.172.056	299.198.226	2.927.824
Paraná	1.836.134	43.970	1.058.695	718.183	15.239	47	2.754.245.031	25.742.819	1.099.984.105	1.543.027.555	84.711.150	779.402
Santa Catarina	1.430.943	51.591	718.468	646.972	13.865	47	2.245.463.026	30.998.575	746.488.252	1.390.207.583	77.060.204	708.412
Rio Grande do Sul	2.520.949	61.195	1.401.028	1.033.916	24.713	97	3.915.219.489	34.747.598	1.455.668.092	2.285.936.919	137.426.872	1.440.009
CENTRO-OESTE	1.674.010	40.085	1.040.633	573.951	19.225	116	2.486.299.561	23.312.086	1.081.217.687	1.272.611.363	107.272.314	1.886.112
Mato Grosso do Sul	309.847	8.542	189.395	109.720	2.178	12	441.185.457	5.015.086	196.781.405	227.082.181	12.133.745	173.040
Mato Grosso	346.394	8.624	239.213	96.595	1.955	7	462.676.211	5.197.547	248.542.307	197.964.577	10.873.069	98.711
Goiás	669.247	14.020	450.324	198.703	6.180	20	938.809.687	8.137.194	467.886.636	427.985.363	34.528.160	272.334
Distrito Federal	348.522	8.899	161.701	168.933	8.912	77	643.628.206	4.962.259	168.007.339	419.579.242	49.737.340	1.342.026

Fuentes: INSS / SUB y SINTESE

Nota: el valor total de los créditos de este cuadro es diferente de los valores totales constantes en los cuadros 10, 11, 15 y 16, por presentar los datos referentes al valor bruto del beneficio, no incluyendo otros créditos de naturaleza eventual y los descuentos.

19

BENEFICIOS EMITIDOS SEGÚN LAS UNIDADES DE LA FEDERACIÓN

GRANDES REGIONES Y UNIDADES DE LA FEDERACIÓN	CANTIDAD						VALOR (EN R\$)						VALOR MEDIANO (R\$)		
	Total	% del total	variación en Relación al mes anterior (en %)	Clientela		% Rural sobre total	Total	% del total	variación en Relación al mes anterior (en %)	Clientela		% Rural sobre total	Total	Clientela	
				Urbana	Rural					Urbana	Rural			Urbana	Rural
BRASIL	30.855.050	100,00	-0,03	21.299.181	9.555.869	31,0	42.959.690.467	100,00	4,55	34.007.107.292	8.952.583.175	20,8	1.392,31	1.596,64	936,87
NORTE	1.426.367	4,62	-0,04	540.764	885.603	62,1	1.615.480.621	3,76	4,51	812.294.372	803.186.249	49,7	1.132,58	1.502,12	906,94
Rondônia	201.096	0,65	-0,18	65.271	135.825	67,5	219.066.207	0,51	4,42	91.813.425	127.252.782	58,1	1.089,36	1.406,65	936,89
Acre	67.816	0,22	-0,25	21.965	45.851	67,6	74.607.226	0,17	4,31	33.304.527	41.302.699	55,4	1.100,14	1.516,25	900,80
Amazonas	231.466	0,75	0,01	122.013	109.453	47,3	295.674.094	0,69	4,54	195.929.321	99.744.773	33,7	1.277,40	1.605,81	911,30
Roraima	31.898	0,10	-0,35	11.605	20.293	63,6	35.342.423	0,08	4,04	17.035.812	18.306.611	51,8	1.107,98	1.467,97	902,11
Pará	687.766	2,23	0,01	252.308	435.458	63,3	768.546.796	1,79	4,56	380.366.227	388.180.569	50,5	1.117,45	1.507,55	891,43
Amapá	36.861	0,12	0,11	16.548	20.313	55,1	41.980.436	0,10	4,67	24.138.682	17.841.754	42,5	1.138,88	1.458,71	878,34
Tocantins	169.464	0,55	-0,02	51.054	118.410	69,9	180.263.439	0,42	4,50	69.706.378	110.557.061	61,3	1.063,73	1.365,35	933,68
NORDESTE	7.927.029	25,69	-0,07	3.206.402	4.720.627	59,6	8.865.989.101	20,64	4,55	4.522.961.319	4.343.027.782	49,0	1.118,45	1.410,60	920,01
Maranhão	921.747	2,99	-0,06	178.263	743.484	80,7	910.584.254	2,12	4,66	251.344.562	659.239.692	72,4	987,89	1.409,96	886,69
Piauí	582.144	1,89	-0,09	158.937	423.207	72,7	598.916.060	1,39	4,52	209.328.581	389.587.480	65,0	1.028,81	1.317,05	920,56
Ceará	1.274.985	4,13	-0,06	481.596	793.389	62,2	1.387.381.531	3,23	4,53	656.543.844	730.837.688	52,7	1.088,16	1.363,27	921,16
Rio Grande do Norte	497.129	1,61	-0,14	226.053	271.076	54,5	549.789.080	1,28	4,57	302.371.768	247.417.312	45,0	1.105,93	1.337,61	912,72
Paraíba	626.011	2,03	-0,08	263.871	362.140	57,8	680.452.826	1,58	4,51	341.517.881	338.934.945	49,8	1.086,97	1.294,26	935,92
Pernambuco	1.233.290	4,00	-0,10	640.558	592.732	48,1	1.474.142.665	3,43	4,54	931.255.011	542.887.654	36,8	1.195,29	1.453,82	915,91
Alagoas	419.383	1,36	-0,09	225.262	194.121	46,3	476.374.514	1,11	4,53	299.917.418	176.457.096	37,0	1.135,89	1.331,42	909,01
Sergipe	299.525	0,97	0,04	150.287	149.238	49,8	352.063.932	0,82	4,67	214.543.144	137.520.788	39,1	1.175,41	1.427,56	921,49
Bahia	2.072.815	6,72	-0,06	881.575	1.191.240	57,5	2.436.284.239	5,67	4,53	1.316.139.111	1.120.145.128	46,0	1.175,35	1.492,94	940,32
SUDESTE	14.039.618	45,50	-0,03	12.217.651	1.821.967	13,0	22.189.693.387	51,65	4,56	20.428.776.809	1.760.916.578	7,9	1.580,51	1.672,07	966,49
Minas Gerais	3.577.453	11,59	-0,05	2.533.456	1.043.997	29,2	4.707.537.618	10,96	4,56	3.702.767.029	1.004.770.589	21,3	1.315,89	1.461,55	962,43
Espírito Santo	575.913	1,87	0,06	391.803	184.110	32,0	775.503.990	1,81	4,71	600.832.762	174.671.228	22,5	1.346,56	1.533,51	948,73
Rio de Janeiro	2.669.988	8,65	-0,09	2.598.453	71.535	2,7	4.376.651.485	10,19	4,55	4.307.870.236	68.781.248	1,6	1.639,20	1.657,86	961,50
São Paulo	7.216.264	23,39	0,00	6.693.939	522.325	7,2	12.330.000.294	28,70	4,55	11.817.306.782	512.693.513	4,2	1.708,64	1.765,37	981,56
SUL	5.788.026	18,76	-0,01	4.251.575	1.536.451	26,5	8.060.278.619	18,76	4,55	6.574.557.840	1.485.720.779	18,4	1.392,58	1.546,38	966,98
Paraná	1.836.134	5,95	0,03	1.258.217	577.917	31,5	2.487.318.946	5,79	4,63	1.929.996.777	557.322.169	22,4	1.354,65	1.533,91	964,36
Santa Catarina	1.430.943	4,64	-0,02	1.108.481	322.462	22,5	2.034.478.999	4,74	4,52	1.722.781.485	311.697.513	15,3	1.421,78	1.554,18	966,62
Rio Grande do Sul	2.520.949	8,17	-0,02	1.884.877	636.072	25,2	3.538.480.674	8,24	4,52	2.921.779.578	616.701.096	17,4	1.403,63	1.550,12	969,55
CENTRO-OESTE	1.674.010	5,43	-0,02	1.082.789	591.221	35,3	2.228.248.739	5,19	4,54	1.668.516.952	559.731.787	25,1	1.331,08	1.540,94	946,74
Mato Grosso do Sul	309.847	1,00	-0,10	206.269	103.578	33,4	395.324.791	0,92	4,43	295.698.561	99.626.230	25,2	1.275,87	1.433,56	961,85
Mato Grosso	346.394	1,12	-0,05	175.120	171.274	49,4	413.176.921	0,96	4,50	251.179.417	161.997.504	39,2	1.192,79	1.434,33	945,84
Goiás	669.247	2,17	-0,08	418.975	250.272	37,4	840.524.513	1,96	4,49	604.637.722	235.886.792	28,1	1.255,93	1.443,14	942,52
Distrito Federal	348.522	1,13	0,22	282.425	66.097	19,0	579.222.514	1,35	4,70	517.001.252	62.221.261	10,7	1.661,94	1.830,58	941,36

Fuentes: INSS / SUB y SINTESE

VALOR MEDIANO DE BENEFICIOS EMITIDOS, SEGÚN LAS UNIDADES DE LA FEDERACIÓN

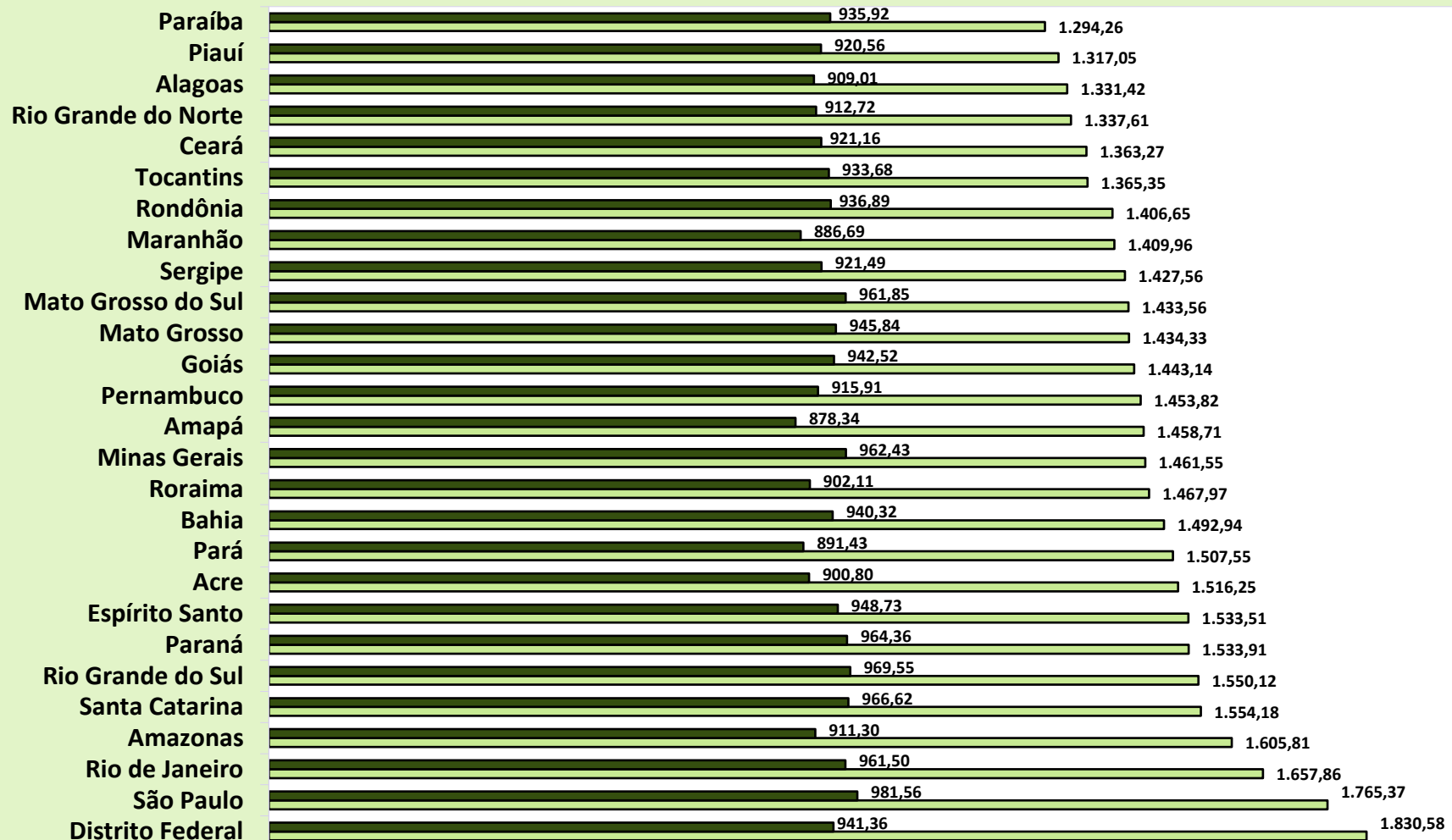

■ Rural □ Urbana

DISTRIBUCIÓN DE LA CANTIDAD DE BENEFICIOS EMITIDOS, SEGÚN LAS GRANDES REGIONES

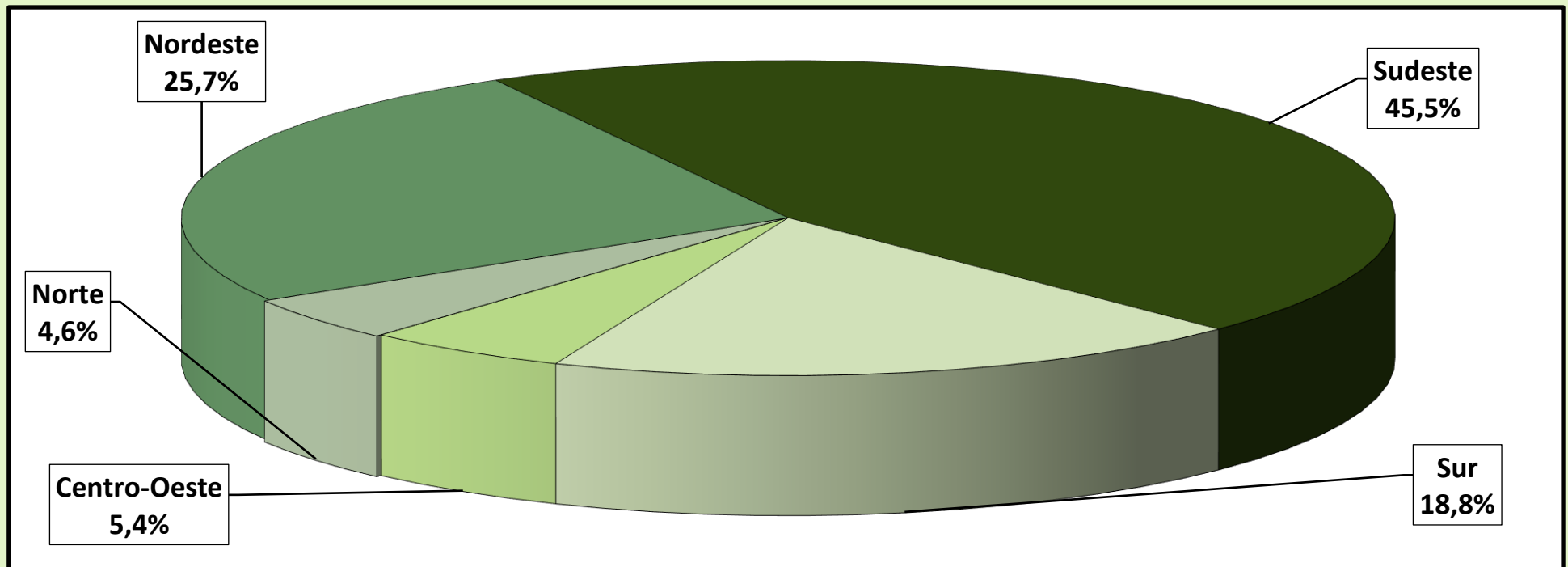

DISTRIBUCIÓN DEL VALOR DE BENEFICIOS EMITIDOS, SEGÚN LAS GRANDES REGIONES

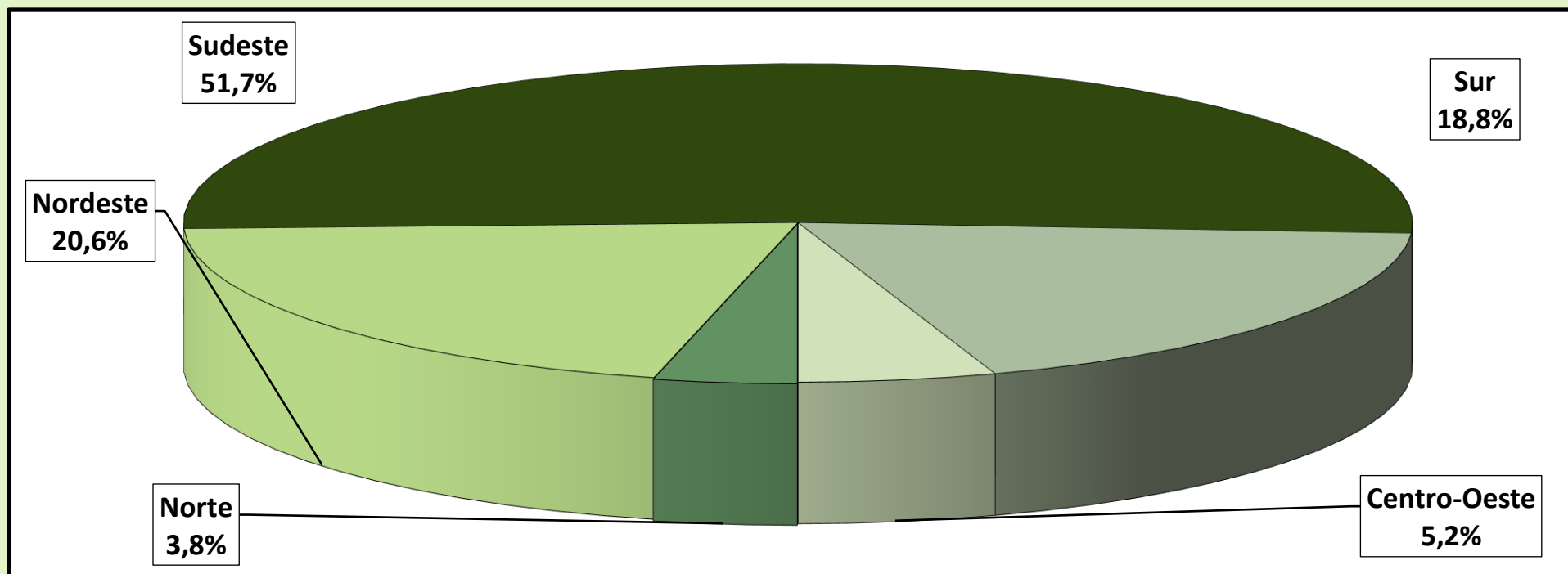

20 BENEFICIOS EMITIDOS SEGÚN LAS ESPECIES

BENEFICIOS DEL RGPS

(continúa)

COD.	ESPECIES DE BENEFICIOS	CANTIDAD			VALOR (R\$)			VALOR MEDIANO (R\$)		
		Total	Clientela		Total	Clientela		Total	Clientela	
			Urbana	Rural		Urbana	Rural		Urbana	Rural
JUBILACIÓN POR EDAD										
07	Jubilación por edad del trabajador rural	79.132	–	79.132	81.386.114	–	81.386.114	1.028,49	–	1.028,49
08	Jubilación por edad del empleador rural	2.074	–	2.074	2.239.660	–	2.239.660	1.079,87	–	1.079,87
41	Jubilación por edad	11.076.995	4.632.634	6.444.361	11.825.605.832	5.785.887.956	6.039.717.875	1.067,58	1.248,94	937,21
52	Retirement by age (Former Basic Plan) (*)	–	–	–	–	–	–	–	–	–
78	Jubilación por edad del ex combatiente marítimo (Ley 1.756/52)	–	–	–	–	–	–	–	–	–
81	Jubilación Obligatoria por Edad (Ex-SASSE)	–	–	–	–	–	–	–	–	–
Total de Jubilaciones por Edad		11.158.201	4.632.634	6.525.567	11.909.231.606	5.785.887.956	6.123.343.650	1.067,31	1.248,94	938,36
JUBILACIÓN POR INVALIDEZ										
04	Jubilación por discapacidad de los trabajadores rurales	79.621	–	79.621	76.080.358	–	76.080.358	955,53	–	955,53
06	Jubilación por invalidez del empleador rural	1.020	–	1.020	1.078.669	–	1.078.669	1.057,52	–	1.057,52
32	Jubilación por invalidez previsional	3.323.274	2.931.513	391.761	4.346.691.560	3.987.016.697	359.674.863	1.307,95	1.360,05	918,10
33	Jubilación por invalidez de Aeronáutica	53	53	–	164.501	164.501	–	3.103,79	3.103,79	–
34	Jubilación por invalidez del ex combatiente marítimo (Ley 1.756/52)	2	2	–	5.501	5.501	–	2.750,33	2.750,33	–
51	Jubilación por invalidez (Extinto Plano Básico)	53	53	–	49.732	49.732	–	938,34	938,34	–
83	Jubilación por Invalidez (Ex – SASSE)	34	34	–	79.207	79.207	–	2.329,61	2.329,61	–
Total de Jubilaciones por Invalidez		3.404.057	2.931.655	472.402	4.424.149.528	3.987.315.638	436.833.890	1.299,67	1.360,09	924,71
JUBILACIÓN POR TIEMPO DE CONTRIBUCIÓN										
42	Jub. Por tiempo de contribución	5.969.486	5.945.338	24.148	12.605.889.142	12.577.448.433	28.440.709	2.111,72	2.115,51	1.177,77
43	Jub. Por tiempo de contribución del ex combatiente	367	367	–	1.811.219	1.811.219	–	4.935,20	4.935,20	–
44	Jub. Por tiempo de contribución de aeronauta	412	412	–	1.834.371	1.834.371	–	4.452,36	4.452,36	–
45	Jub. Por tiempo de contribución del periodista profesional	279	279	–	926.659	926.659	–	3.321,36	3.321,36	–
46	Jub. Por tiempo de contribución especial	419.586	419.586	–	1.170.758.601	1.170.758.601	–	2.790,27	2.790,27	–
49	Jub. Por tiempo de contribución ordinaria	5	5	–	9.556	9.556	–	1.911,16	1.911,16	–
57	Jub. Por tiempo de contribución del profesor (Emenda Const. 18/81)	148.498	148.498	–	305.369.365	305.369.365	–	2.056,39	2.056,39	–
72	Jub. Por tiempo de contribución del combatiente marítimo (Ley 1.756/52)	30	30	–	186.507	186.507	–	6.216,89	6.216,89	–
82	Jub. Por tiempo de contribución (Ex SASSE)	113	113	–	1.125.691	1.125.691	–	9.961,87	9.961,87	–
Total de Jubilaciones por Tiempo de Contribución		6.538.776	6.514.628	24.148	14.087.911.110	14.059.470.401	28.440.709	2.154,52	2.158,14	1.177,77

Fuentes: INSS / SUB y SINTESE

COD.	ESPECIES DE BENEFICIOS	CANTIDAD			VALOR (R\$)			VALOR MEDIANO (R\$)		
		Total	Clientela		Total	Clientela		Total	Clientela	
			Urbana	Rural		Urbana	Rural		Urbana	Rural
PENSIONES POR MUERTE										
01	Pensión por muerte del trabajador rural	366.785	–	366.785	342.745.394	–	342.745.394	934,46	–	934,46
03	Pensión por muerte del empleador rural	8.300	–	8.300	8.543.960	–	8.543.960	1.029,39	–	1.029,39
21	Pensión por muerte previsional	7.425.134	5.425.508	1.999.626	9.714.320.862	7.843.479.797	1.870.841.065	1.308,30	1.445,67	935,60
23	Pensión por muerte del ex combatiente	4.596	4.596	–	15.114.728	15.114.728	–	3.288,67	3.288,67	–
27	Pensión por muerte del servidor público federal con dupla jubilación	1.023	1.023	–	1.246.758	1.246.758	–	1.218,73	1.218,73	–
28	Pensión por muerte del Régimen General (Decreto 20.465/31)	1.060	1.060	–	960.527	960.527	–	906,16	906,16	–
29	Pensión por muerte del ex combatiente marítimo (Ley 1.756/52)	841	841	–	3.374.371	3.374.371	–	4.012,33	4.012,33	–
55	Pensión por muerte (Extinto Plano Básico)	303	303	–	287.385	287.385	–	948,47	948,47	–
84	Pensión por muerte (Ex SASSE)	673	673	–	2.679.885	2.679.885	–	3.982,00	3.982,00	–
Total de Pensiones por Muerte		7.808.715	5.434.004	2.374.711	10.089.273.869	7.867.143.450	2.222.130.420	1.292,05	1.447,76	935,75
AUXILIOS										
13	Auxilio enfermedad del trabajador rural	8	–	8	8.312	–	8.312	1.039,00	–	1.039,00
15	Imprisonment benefit of rural worker	–	–	–	–	–	–	–	–	–
25	Auxilio reclusión	28.824	26.800	2.024	32.397.854	30.449.503	1.948.351	1.123,99	1.136,18	962,62
31	Auxilio enfermedad prevencionaria	967.555	861.562	105.993	1.333.869.555	1.228.723.164	105.146.391	1.378,60	1.426,16	992,01
36	Auxilio accidente	113.548	91.846	21.702	87.751.576	76.436.385	11.315.191	772,81	832,22	521,39
50	Sickness Benefit (Former Basic Plan) (*)	–	–	–	–	–	–	–	–	–
Total de Auxilios		1.109.935	980.208	129.727	1.454.027.296	1.335.609.051	118.418.245	1.310,01	1.362,58	912,83
BENEFICIOS ACCIDENTARIOS										
02	Pensión por muerte por accidente de trabajo del trabajador rural	1.922	–	1.922	1.744.526	–	1.744.526	907,66	–	907,66
05	Jub. Por invalidez por accidente de trab. del trabajador rural	2.650	–	2.650	2.377.382	–	2.377.382	897,13	–	897,13
10	Auxilio enfermedad por accidente de trabajo del trabajador rural	1	–	1	1.039	–	1.039	1.039,00	–	1.039,00
91	Auxilio enfermedad por accidente del trabajo	87.721	85.035	2.686	140.302.956	137.667.226	2.635.730	1.599,42	1.618,95	981,28
92	Jubilación por invalidez por accidente de trabajo	211.104	200.467	10.637	337.615.779	327.848.890	9.766.889	1.599,29	1.635,43	918,20
93	Pensión por muerte por accidente de trabajo	104.454	102.721	1.733	146.331.597	144.623.407	1.708.190	1.400,92	1.407,92	985,68
94	Auxilio accidente por accidente de trabajo	339.796	331.140	8.656	311.911.482	307.419.885	4.491.597	917,94	928,37	518,90
95	Auxilio suplementar por accidente de trabajo	34.569	34.569	–	9.123.695	9.123.695	–	263,93	263,93	–
Total de beneficios Accidentarios		782.217	753.932	28.285	949.408.457	926.683.103	22.725.354	1.213,74	1.229,13	803,44
ESPECIES DIVERSAS										
47	Abono de permanencia en servicio 25%	9	9	–	11.188	11.188	–	1.243,08	1.243,08	–
48	Abono de permanencia en servicio 20%	53	53	–	55.453	55.453	–	1.046,29	1.046,29	–
68	Special Lump Sum	–	–	–	–	–	–	–	–	–
79	Abono de supervisor jubilado por la autarquía empleadora (Ley 1.756/52)	14	14	–	2.065	2.065	–	147,53	147,53	–
80	Salario maternidad	53.073	52.044	1.029	45.659.817	44.964.832	694.985	860,32	863,98	675,40
Total de Especies Diversas		53.149	52.120	1.029	45.728.523	45.033.538	694.985	860,38	864,04	675,40
TOTAL DE BENEFICIOS DEL RGPS		30.855.050	21.299.181	9.555.869	42.959.730.390	34.007.143.137	8.952.587.253	1.392,31	1.596,64	936,87

BENEFICIOS ASISTENCIALES

(conclusión)

COD.	ESPECIES DE BENEFICIOS	CANTIDAD			VALOR (R\$)			VALOR MEDIANO (R\$)		
		Total	Clientela		Total	Clientela		Total	Clientela	
			Urbana	Rural		Urbana	Rural		Urbana	Rural
11	Ingreso mensual vitalicia por invalidez del trab. rural (Ley 6.179/74)	33.188	–	33.188	34.415.569	–	34.415.569	1.036,99	–	1.036,99
12	Ingreso mensual vitalicia por edad del trab. rural (Ley 6.179/74)	3.437	–	3.437	3.570.763	–	3.570.763	1.038,92	–	1.038,92
30	Ingreso Mensual vitalicia por invalidez (Ley 6.179/74)	52.004	44.311	7.693	53.855.922	45.882.687	7.973.235	1.035,61	1.035,47	1.036,43
40	Ingreso vitalicia por edad (Ley 6.179/74)	6.418	4.898	1.520	6.664.736	5.085.843	1.578.893	1.038,44	1.038,35	1.038,75
87	Amparo asistencial al portador de deficiencia (LOAS)	2.592.186	2.592.186	–	2.684.947.867	2.684.947.867	–	1.035,79	1.035,79	–
88	Amparo asistencial al anciano (LOAS)	2.061.257	2.061.257	–	2.138.995.996	2.138.995.996	–	1.037,71	1.037,71	–
TOTAL DE BENEFICIOS ASISTENCIALES		4.748.490	4.702.652	45.838	4.922.450.852	4.874.912.393	47.538.459	1.036,63	1.036,63	–

Fuentes: DATAPREV / SUB y SINTESE.

BENEFICIOS DE LA LEGISLACIÓN ESPECÍFICA - BLE

COD.	ESPECIES DE BENEFICIOS	CANTIDAD			VALOR (R\$)			VALOR MEDIANO (R\$)		
		Total	Clientela		Total	Clientela		Total	Clientela	
			Urbana	Rural		Urbana	Rural		Urbana	Rural
22	Pensión por muerte estatutaria	727	727	–	796.042	796.042	–	1.094,97	1.094,97	–
26	Pensión especial (Ley 593/48)	952	952	–	1.011.465	1.011.465	–	1.062,46	1.062,46	–
37	Jubilación de extra numerario de la Unión	8	8	–	10.479	10.479	–	1.309,89	1.309,89	–
38	Jubilación de la extinta CAPIN	1	1	–	1.039	1.039	–	1.039,00	1.039,00	–
54	Pensión especial vitalicia (Ley 9.793/99)	12	12	–	32.225	32.225	–	2.685,39	2.685,39	–
56	Pensión men. vitalicia por síndrome de talidomida (Ley 7.070/82)	1.140	1.140	–	4.729.669	4.729.669	–	4.148,83	4.148,83	–
58	Jubilación excepcional del amnistiado (Ley 6.683/79)	180	180	–	1.872.054	1.872.054	–	10.400,30	10.400,30	–
59	Pensión por muerte excepcional del amnistiado (Ley 6.683/79)	476	476	–	4.779.799	4.779.799	–	10.041,60	10.041,60	–
60	Pensión mensual especial vitalicia (Ley 10.923/2004)	16	16	–	37.679	37.679	–	2.354,91	2.354,91	–
76	Family benefit of former Train Company RFFSA (Decree-Law 956/69)	–	–	–	–	–	–	–	–	–
85	Pensión mensual vitalicia del cauchero (Ley 7.986/89)	2.986	2.986	–	6.146.453	6.146.453	–	2.058,42	2.058,42	–
86	Pensión mensual vitalicia del dep del cauchero (Ley 7.986/89)	5.916	5.916	–	12.118.817	12.118.817	–	2.048,48	2.048,48	–
89	Pensión especial para las víctimas de hemodiálisis Caruaru	47	47	–	42.570	42.570	–	905,74	905,74	–
96	Pensión especial a las personas afectadas por lepra (Ley 11.520/2007)	5.376	5.376	–	7.420.583	7.420.583	–	1.380,32	1.380,32	–
TOTAL DE BENEFICIOS DE LA LEGISLACIÓN ESPECÍFICA		17.837	17.837	–	38.998.873	38.998.873	–	2.186,40	2.186,40	–

Fuentes: DATAPREV / SUB y SINTESE.

DISTRIBUCIÓN DE LA CANTIDAD DE BENEFICIOS EMITIDOS SEGÚN LOS GRUPOS DE ESPECIES (% DEL TOTAL)

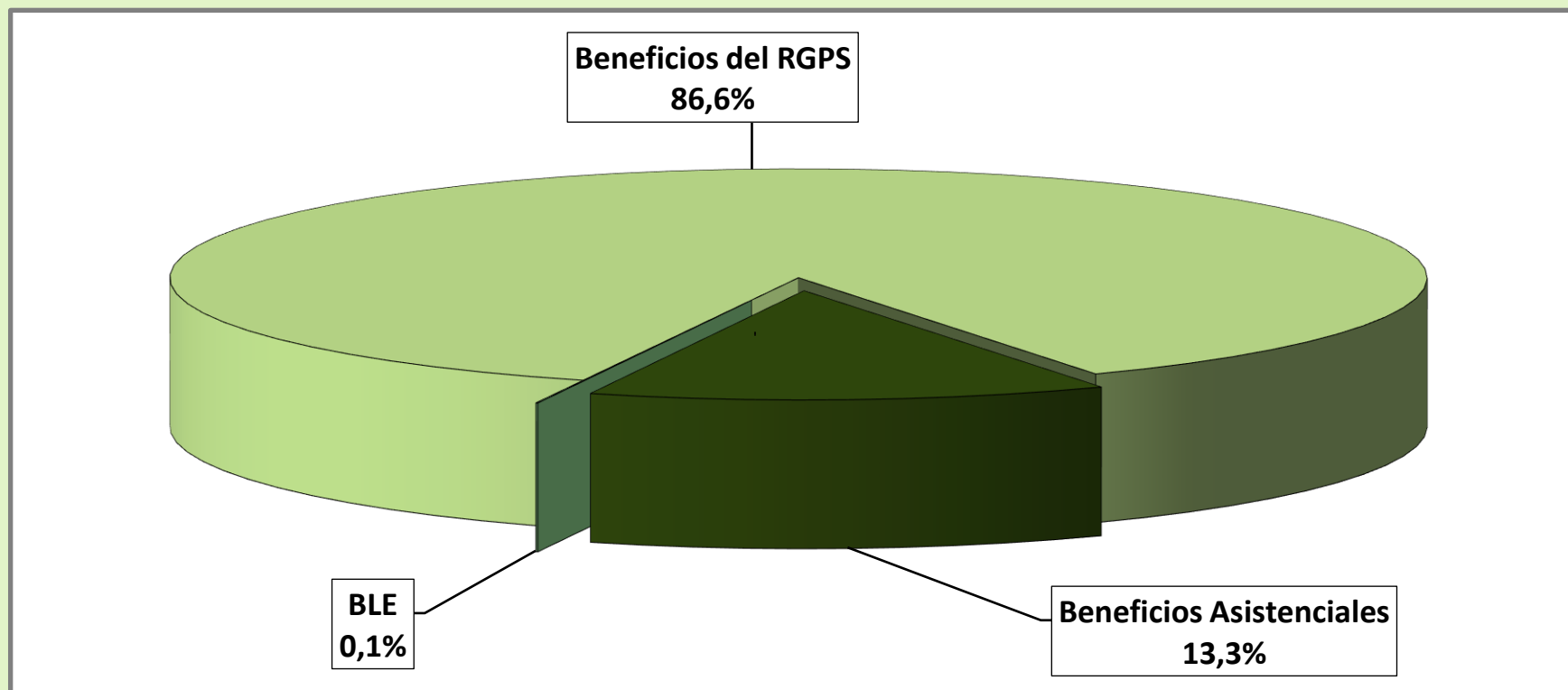

DISTRIBUCIÓN DEL VALOR DE BENEFICIOS EMITIDOS SEGÚN LOS GRUPOS DE ESPECIES (% DEL TOTAL)

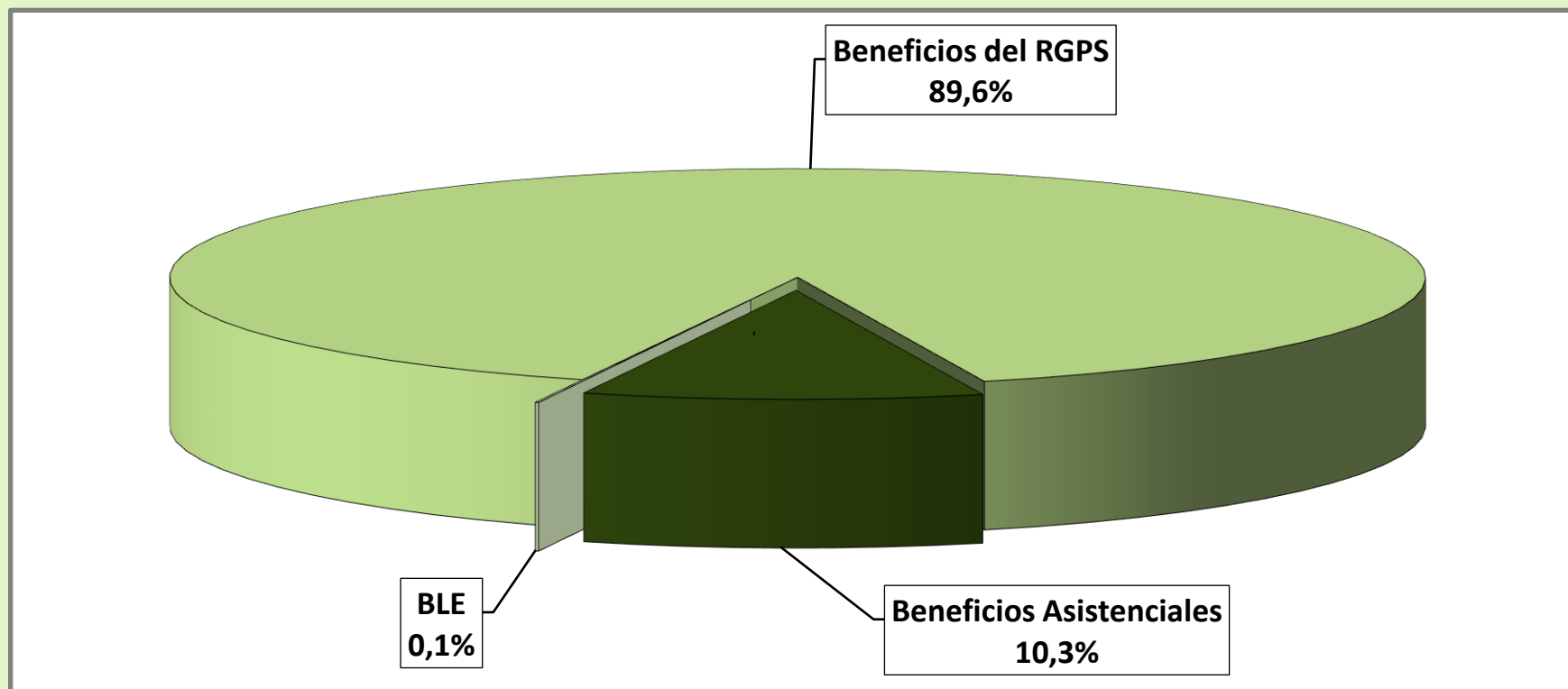

DISTRIBUCIÓN DE LA CANTIDAD DE BENEFICIOS ACCIDENTARIOS EMITIDOS SEGÚN LOS GRUPOS DE ESPECIES

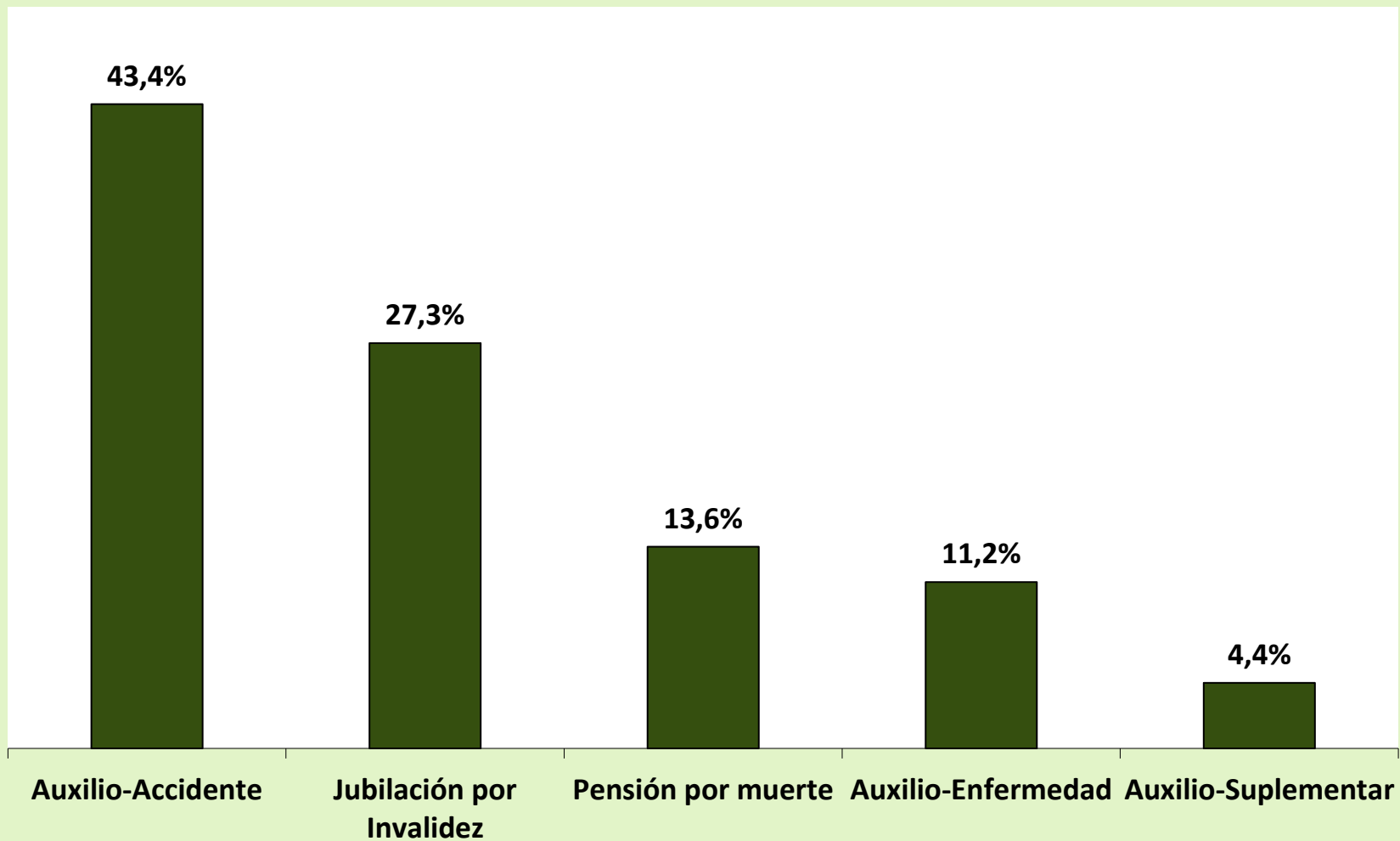

DISTRIBUCIÓN DE LA CANTIDAD DE BENEFICIOS ACCIDENTARIOS EMITIDOS SEGÚN LOS GRUPOS DE ESPECIES

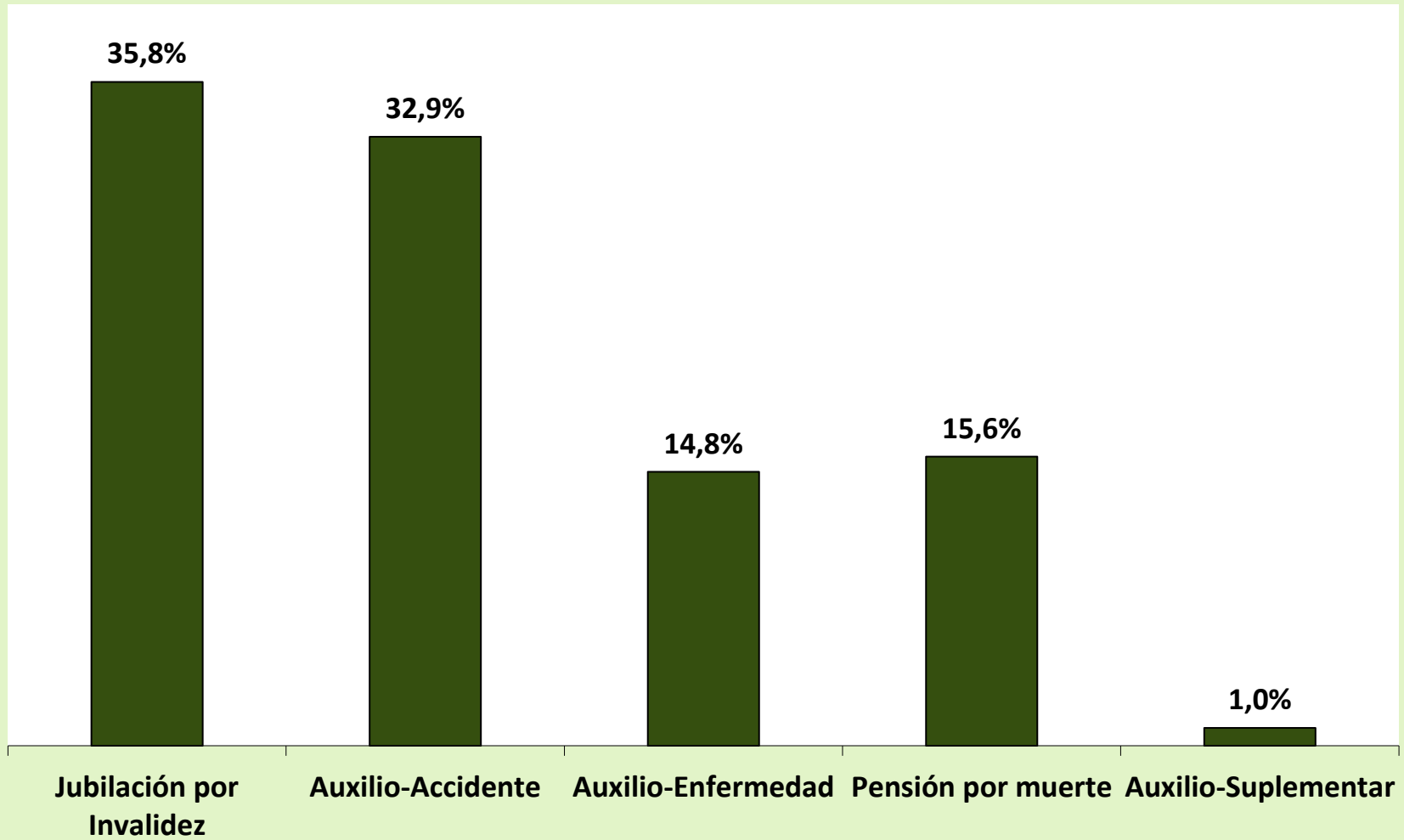

BENEFICIOS CESADOS SEGÚN LOS GRUPOS DE ESPECIES - DICIEMBRE/2019

GRUPOS DE ESPECIES	CANTIDAD						VALOR (R\$)						VALOR MEDIANO (R\$)				
	Total	% del total	% del grupo	% del sub grupo	Variación en Relación al mes anterior (en %)	Clientela		Total	% del total	% del grupo	% del sub grupo	Variación en Relación al mes anterior (en %)	Clientela		Total	Urbana	Rural
						Urbana	Rural						Urbana	Rural			
TOTAL	400.841	100,00			2,77	340.874	59.967	555.635.494	100,00			2,80	496.754.052	58.881.442	1.386,17	1.457,30	981,90
BENEFICIOS DEL RGPS	388.786	96,99	100,00		4,04	329.087	59.699	543.514.654	97,82	100,00		3,70	484.900.676	58.613.978	1.397,98	1.473,47	981,83
Previsionales	364.254	90,87	93,69	100,00	4,18	305.258	58.996	504.013.864	90,71	92,73	100,00	3,88	446.078.837	57.935.027	1.383,69	1.461,32	982,02
Jubilados	46.648	11,64	12,00	12,81	7,36	31.303	15.345	63.307.473	11,39	11,65	12,56	6,24	48.269.894	15.037.579	1.357,13	1.542,02	979,97
Edad	23.994	5,99	6,17	6,59	8,75	10.170	13.824	24.299.228	4,37	4,47	4,82	8,89	10.766.798	13.532.430	1.012,72	1.058,68	978,91
Invalidez	11.740	2,93	3,02	3,22	5,30	10.259	1.481	15.319.469	2,76	2,82	3,04	2,95	13.861.673	1.457.796	1.304,90	1.351,17	984,33
Tiempo de Contribución	10.914	2,72	2,81	3,00	6,59	10.874	40	23.688.775	4,26	4,36	4,70	5,80	23.641.422	47.354	2.170,49	2.174,12	1.183,84
Pensiones por Muerte	22.713	5,67	5,84	6,24	9,04	15.491	7.222	25.520.174	4,59	4,70	5,06	10,28	18.584.784	6.935.389	1.123,59	1.199,71	960,31
Auxilios	246.546	61,51	63,41	67,69	3,59	224.975	21.571	363.587.539	65,44	66,90	72,14	3,38	342.101.088	21.486.451	1.474,72	1.520,62	996,08
Enfermedad	245.940	61,36	63,26	67,52	3,63	224.463	21.477	362.987.430	65,33	66,79	72,02	3,41	341.556.907	21.430.523	1.475,92	1.521,66	997,84
Accidente	271	0,07	0,07	0,07	-12,30	197	74	221.377	0,04	0,04	0,04	-10,49	185.672	35.705	816,89	942,50	482,51
Reclusión	335	0,08	0,09	0,09	-12,30	315	20	378.731	0,07	0,07	0,08	-12,43	358.509	20.222	1.130,54	1.138,12	1.011,12
Salario-Maternidad	48.347	12,06	12,44	13,27	2,08	33.489	14.858	51.598.678	9,29	9,49	10,24	1,65	37.123.071	14.475.608	1.067,26	1.108,52	974,26
Abono de perman. en Serv. 20%	-	-	-	-	-	-	-	-	-	-	-	-	-	-	-	-	-
Accidentarios	24.532	6,12	6,31	100,00	2,02	23.829	703	39.500.791	7,11	7,27	100,00	1,43	38.821.840	678.951	1.610,17	1.629,18	965,79
Jubilación por Invalidez	562	0,14	0,14	2,29	7,66	527	35	956.013	0,17	0,18	2,42	9,55	923.120	32.893	1.701,09	1.751,65	939,79
Pensión por muerte	183	0,05	0,05	0,75	20,39	178	5	195.697	0,04	0,04	0,50	2,06	190.707	4.990	1.069,38	1.071,39	998,00
Auxilio-Enfermedad	22.480	5,61	5,78	91,64	1,93	21.851	629	37.288.188	6,71	6,86	94,40	1,15	36.660.990	627.198	1.658,73	1.677,77	997,14
Auxilio-Accidente	1.079	0,27	0,28	4,40	0,56	1.045	34	1.013.558	0,18	0,19	2,57	4,77	999.688	13.870	939,35	956,64	407,95
Auxilio-Suplementar	228	0,06	0,06	0,93	-6,56	228	-	47.335	0,01	0,01	0,12	3,57	47.335	-	207,61	207,61	-
BENEFICIOS ASISTENCIALES	11.961	2,98	100,00		-26,41	11.693	268	11.936.984	2,15	100,00		-26,40	11.669.520	267.464	997,99	997,99	998,00
Amparos Asistenciales (LOAS)	11.331	2,83	94,73	100,00	-26,10	11.331	-	11.308.244	2,04	94,73	100,00	-26,09	11.308.244	-	997,99	997,99	-
Anciano	6.962	1,74	58,21	61,44	-24,71	6.962	-	6.948.029	1,25	58,21	61,44	-24,71	6.948.029	-	997,99	997,99	-
Portador de Deficiencia	4.369	1,09	36,53	38,56	-28,21	4.369	-	4.360.215	0,78	36,53	38,56	-28,19	4.360.215	-	997,99	997,99	-
Rentas Mensuales Vitalicias (RMV)	630	0,16	5,27	100,00	-31,60	362	268	628.740	0,11	5,27	100,00	-31,60	361.276	267.464	998,00	998,00	998,00
Anciano	136	0,03	1,14	21,59	-30,26	73	63	135.728	0,02	1,14	21,59	-30,26	72.854	62.874	998,00	998,00	998,00
Portador de Deficiencia	494	0,12	4,13	78,41	-31,96	289	205	493.012	0,09	4,13	78,41	-31,96	288.422	204.590	998,00	998,00	998,00
BENEFICIOS DE LA LEGISLACIÓN ESPECÍFICA (BLE) (1)	94	0,02			27,03	94	-	183.856	0,03			38,90	183.856	-	1.955,91	1.955,91	-

Fuentes: INSS / SUB y SINTESE

(1) Incluye las siguientes especies: 22 pensión por muerte estatutaria; 26 - Pensión especial (Ley N° 593/48), 37 - Jubilación de extra numerario de la Unión; 38 Jubilación de la extinta CAPIN; 56 - Pensiones mensual de por vida por el síndrome de talidomida; 58 - Jubilación excepcional de amnistía; 59 - Pensión por muerte excepcional del amnistiado; 76 - Salario-Familia estatutaria del RFFSA; 85 - pensión mensual vitalicia del cauchero; 86 - pensión mensual vitalicia del dependiente del cauchero; 89 - pensión especial para las víctimas de hemodiálisis Caruaru; 96 - pensión especial a las personas afectadas por lepra. Excluyendo el BLE adicional

BENEFICIOS CESADOS Y SUSPENDIDOS SEGÚN LAS UNIDADES DE LA FEDERACIÓN - DICIEMBRE/2019

GRANDE REGIONES Y UNIDADES DE LA FEDERACIÓN	BENEFICIOS CESADOS						BENEFICIOS SUSPENDIDOS		
	Cantidad			Valor			Cantidad	% del total	Variación en Relación al mes anterior (%)
	Total	% del total	Variación en Relación al mes anterior (%)	Total (R\$)	% del total	Variación en Relación al mes anterior (%)			
BRASIL	400.841	100,00	2,77	555.633.107	100,00	2,80	67.692	100,00	51,76
NORTE	21.201	5,29	1,42	27.237.334	4,90	2,33	4.433	6,55	75,36
Rondonia	3.451	0,86	5,99	4.267.172	0,77	3,40	540	0,80	104,55
Acre	1.107	0,28	15,92	1.389.988	0,25	16,53	280	0,41	91,78
Amazonas	4.901	1,22	0,43	6.434.935	1,16	3,03	919	1,36	90,27
Roraima	792	0,20	33,11	1.055.830	0,19	45,10	129	0,19	69,74
Pará	8.236	2,05	-3,46	10.712.057	1,93	-1,69	2.052	3,03	57,36
Amapá	548	0,14	-10,60	673.859	0,12	-11,87	178	0,26	131,17
Tocantins	2.166	0,54	4,39	2.703.492	0,49	1,50	335	0,49	88,20
NORDESTE	89.255	22,27	0,40	107.670.018	19,38	1,40	17.315	25,58	51,61
Maranhão	8.907	2,22	-9,60	10.644.352	1,92	-8,21	3.149	4,65	56,67
Piauí	6.984	1,74	-9,13	8.104.214	1,46	-8,26	1.070	1,58	40,05
Ceará	13.861	3,46	1,63	16.287.372	2,93	1,60	2.359	3,48	51,61
Rio Grande do Norte	6.338	1,58	6,36	7.778.596	1,40	9,00	895	1,32	36,85
Paraíba	7.289	1,82	3,42	8.659.527	1,56	5,55	966	1,43	69,47
Pernambuco	14.569	3,63	3,34	18.000.793	3,24	4,70	2.912	4,30	39,87
Alagoas	5.405	1,35	-2,24	6.507.470	1,17	-0,27	1.095	1,62	67,69
Sergipe	3.372	0,84	3,31	4.067.512	0,73	5,94	626	0,92	35,79
Bahia	22.530	5,62	3,26	27.620.182	4,97	2,98	4.243	6,27	58,85
SUDESTE	179.698	44,83	5,90	266.901.030	48,04	5,29	31.693	46,82	56,38
Minas Gerais	50.059	12,49	8,31	65.692.042	11,82	8,78	6.224	9,19	38,04
Espírito Santo	8.900	2,22	8,75	12.124.757	2,18	9,97	1.187	1,75	44,05
Rio de Janeiro	33.879	8,45	10,97	50.468.174	9,08	10,47	7.674	11,34	91,56
São Paulo	86.860	21,67	2,48	138.616.057	24,95	1,63	16.608	24,53	51,98
SUL	80.230	20,02	1,41	111.116.435	20,00	0,91	10.024	14,81	24,63
Paraná	24.720	6,17	-0,81	33.555.188	6,04	-1,94	3.147	4,65	20,90
Santa Catarina	23.138	5,77	-1,47	32.857.319	5,91	-1,94	2.908	4,30	24,11
Rio Grande do Sul	32.372	8,08	5,42	44.703.928	8,05	5,46	3.969	5,86	28,16
CENTRO-OESTE	30.457	7,60	-3,06	42.708.291	7,69	-3,12	4.227	6,24	80,18
Mato Grosso do Sul	6.442	1,61	1,51	8.764.418	1,58	1,14	809	1,20	60,52
Mato Grosso	6.387	1,59	-3,87	8.887.933	1,60	-3,07	830	1,23	49,82
Goiás	10.854	2,71	-4,89	14.705.546	2,65	-4,25	1.340	1,98	74,03
Distrito Federal	6.774	1,69	-3,48	10.350.394	1,86	-4,97	1.248	1,84	140,93

CANTIDAD DE BENEFICIOS CESADOS SEGÚN LAS UNIDADES DE LA FEDERACIÓN - DICIEMBRE /2019

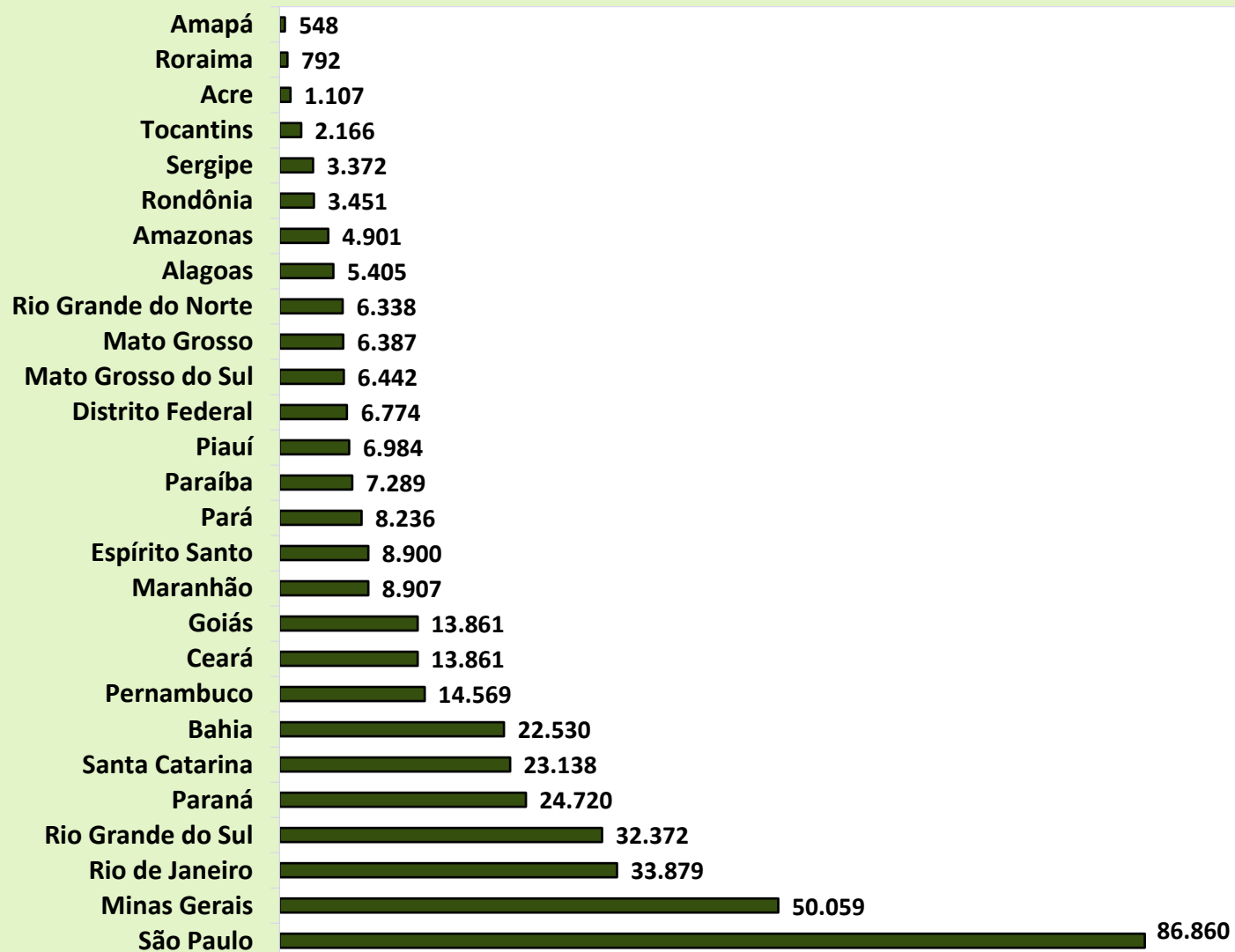

CANTIDAD DE BENEFICIOS SUSPENDIDOS SEGÚN LAS UNIDADES DE LA FEDERACIÓN - DICIEMBRE/2019

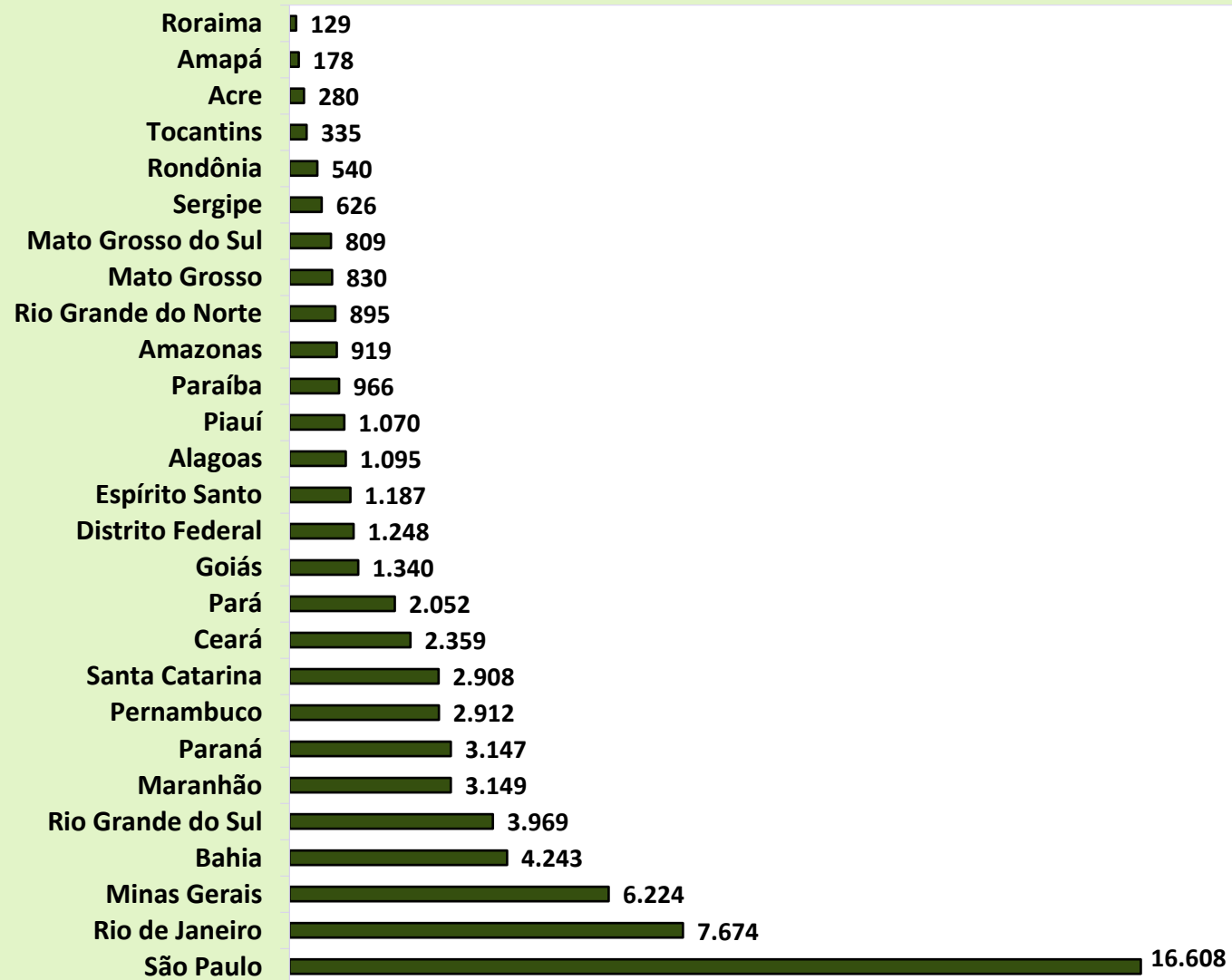

RECHAZADOS SEGÚN LAS UNIDADES DE FEDERACIÓN

GRANDE REGIONES Y UNIDADES DE LA FEDERACIÓN	Rechazado			
	Total	Variación en relación al mes anterior (%)	Beneficios por incapacidad	Demás Beneficios
BRASIL	391.407	5,45	157.702	233.705
NORTE	23.959	15,69	8.056	15.903
Rondônia	2.748	15,66	1.610	1.138
Acre	1.471	23,30	554	917
Amazonas	4.117	5,56	1.321	2.796
Roraima	696	19,79	150	546
Pará	10.889	21,99	3.361	7.528
Amapá	687	-11,70	217	470
Tocantins	3.351	13,40	843	2.508
NORDESTE	95.230	4,45	40.844	54.386
Maranhão	11.299	0,10	4.846	6.453
Piauí	9.057	6,50	4.201	4.856
Ceará	15.261	13,14	6.701	8.560
Rio Grande do Norte	4.995	-9,30	2.361	2.634
Paraíba	6.476	-2,57	2.231	4.245
Pernambuco	12.620	1,71	5.245	7.375
Alagoas	7.131	4,06	3.017	4.114
Sergipe	3.467	16,73	1.779	1.688
Bahia	24.924	6,02	10.463	14.461
SUDESTE	131.222	3,57	63.320	67.902
Minas Gerais	32.517	-0,74	15.527	16.990
Espírito Santo	4.941	-1,14	2.510	2.431
Rio de Janeiro	19.385	-3,08	10.189	9.196
São Paulo	74.379	7,89	35.094	39.285
SUR	64.705	9,61	28.114	36.591
Paraná	20.269	3,75	9.152	11.117
Santa Catarina	17.377	6,48	7.714	9.663
Rio Grande do Sul	27.059	16,77	11.248	15.811
CENTRO-OESTE	76.291	3,70	17.368	58.923
Mato Grosso do Sul	4.778	9,84	2.007	2.771
Mato Grosso	4.571	-7,69	1.981	2.590
Goiás	9.997	25,03	4.331	5.666
Distrito Federal	56.945	1,20	9.049	47.896

AÑOS/MESES	REQUERIDOS				CONCEDIDOS			
	Total	Variación en relación al mes anterior (%)	Beneficios por incapacidad	Demás Beneficios	Total	Variación en relación al mes anterior (%)	Beneficios por incapacidad	Demás Beneficios
2006 Total	4.238.816	7,16	2.653.247	1.585.569	2.771.128	52,07	1.694.719	1.076.409
2007 Total	4.173.350	-1,54	2.400.086	1.773.264	3.211.819	15,90	2.359.332	852.487
2008 Total	4.461.842	6,91	2.546.020	1.915.822	3.606.924	12,30	2.585.458	1.021.466
2009 Total	4.473.905	0,27	2.416.025	2.057.880	3.325.257	-7,81	2.148.896	1.176.361
2010 Total	4.639.867	3,71	2.647.912	1.991.955	3.233.763	-2,75	2.131.567	1.102.196
2011 Total	4.767.039	2,74	2.744.344	2.022.695	3.250.290	0,51	2.146.431	1.103.859
2012 Total	4.957.681	4,00	2.856.653	2.101.028	3.310.576	1,85	2.120.882	1.189.694
2013 Total	5.207.629	5,04	3.000.724	2.206.905	3.297.415	-0,40	2.059.822	1.237.593
2014 Total	5.211.030	0,07	3.024.026	2.187.004	3.136.186	-4,89	1.939.823	1.196.363
2015 Total	4.435.621	-14,88	2.396.324	2.039.297	2.632.464	-16,06	1.593.002	1.039.462
2016 Total	5.132.451	15,71	2.807.042	2.325.409	4.164.435	58,20	2.548.629	1.615.806
2017 Total	4.995.623	-2,67	2.970.338	2.025.285	3.950.436	-5,14	2.350.796	1.599.640
2018 Total	5.123.777	2,57	2.941.528	2.182.249	3.889.600	-1,54	2.457.022	1.432.578
2019 Total	5.190.239	1,30	2.849.945	2.340.294	4.201.320	8,01	2.399.488	1.801.832
Enero	336.566	0,01	212.259	124.307	258.522	-3,42	168.241	90.281
Febrero	406.707	20,84	258.289	148.418	309.399	19,68	209.234	100.165
Marzo	366.178	-9,97	235.119	131.059	279.896	-9,54	189.579	90.317
Abril	424.928	16,04	267.721	157.207	322.882	15,36	217.683	105.199
Mayo	497.238	17,02	270.877	226.361	356.380	10,37	222.957	133.423
Junio	399.153	-19,73	232.009	167.144	309.605	-13,13	199.388	110.217
Julio	456.259	14,31	237.389	218.870	366.742	18,45	188.648	178.094
Agosto	506.441	11,00	254.923	251.518	421.348	14,89	213.833	207.515
Septiembre	451.946	-10,76	230.828	221.118	394.016	-6,49	192.245	201.771
Octubre	518.134	13,56	247.527	270.607	434.471	10,27	229.353	205.118
Noviembre	456.190	-11,96	225.232	230.958	376.880	-13,26	198.444	178.436
Diciembre	370.499	-18,78	177.772	192.727	371.179	-1,51	169.883	201.296
2020 Enero	355.917	-3,94	179.819	176.098	391.407	3,85	157.702	233.705
Subtotal ⁽¹⁾	355.917	5,75	179.819	176.098	391.407	51,40	157.702	233.705

Fuentes: INSS / SUB y SINTESE

(1) La variación corresponde a la razón entre el acumulado del año y el acumulado del mismo periodo del año anterior.

GRANDE REGIONES Y UNIDADES DE LA FEDERACIÓN	ESPERANDO INSS			ESPERANDO ASEGURADO			TOTAL		
	Hasta 45 días	Más de 45 días	Total INSS	Hasta 45 días	Más de 45 días	Total Segurado	Hasta 45 días	Más de 45 días	Total
BRASIL	653.194	1.024.171	1.677.365	191.429	163.305	354.734	844.623	1.187.476	2.032.099
NORTE	42.821	89.725	132.546	16.051	13.848	29.899	58.872	103.573	162.445
Rondônia	5.770	9.309	15.079	1.202	940	2.142	6.972	10.249	17.221
Acre	2.066	4.789	6.855	659	608	1.267	2.725	5.397	8.122
Amazonas	9.484	20.135	29.619	3.390	3.134	6.524	12.874	23.269	36.143
Roraima	1.503	3.067	4.570	565	355	920	2.068	3.422	5.490
Pará	18.709	40.535	59.244	8.137	7.060	15.197	26.846	47.595	74.441
Amapá	1.489	4.597	6.086	756	728	1.484	2.245	5.325	7.570
Tocantins	3.800	7.293	11.093	1.342	1.023	2.365	5.142	8.316	13.458
NORDESTE	179.960	275.425	455.385	55.289	50.556	105.845	235.249	325.981	561.230
Maranhão	26.006	39.143	65.149	9.174	8.026	17.200	35.180	47.169	82.349
Piauí	15.859	17.528	33.387	3.359	3.632	6.991	19.218	21.160	40.378
Ceará	28.114	44.600	72.714	8.316	7.444	15.760	36.430	52.044	88.474
Rio Grande do Norte	9.168	14.020	23.188	2.609	2.571	5.180	11.777	16.591	28.368
Paraíba	11.246	18.582	29.828	3.309	3.345	6.654	14.555	21.927	36.482
Pernambuco	26.563	43.162	69.725	8.555	8.531	17.086	35.118	51.693	86.811
Alagoas	9.794	16.870	26.664	3.360	3.071	6.431	13.154	19.941	33.095
Sergipe	6.003	10.525	16.528	2.089	2.250	4.339	8.092	12.775	20.867
Bahia	47.207	70.995	118.202	14.518	11.686	26.204	61.725	82.681	144.406
SUDESTE	276.549	406.129	682.678	74.877	66.826	141.703	351.426	472.955	824.381
Minas Gerais	73.342	114.392	187.734	17.649	16.372	34.021	90.991	130.764	221.755
Espírito Santo	13.624	22.372	35.996	3.268	3.760	7.028	16.892	26.132	43.024
Rio de Janeiro	52.545	88.693	141.238	13.434	14.217	27.651	65.979	102.910	168.889
São Paulo	137.038	180.672	317.710	40.526	32.477	73.003	177.564	213.149	390.713
SUR	106.981	182.044	289.025	33.828	21.951	55.779	140.809	203.995	344.804
Paraná	40.036	61.587	101.623	12.164	8.570	20.734	52.200	70.157	122.357
Santa Catarina	27.425	46.645	74.070	8.488	5.729	14.217	35.913	52.374	88.287
Rio Grande do Sul	39.520	73.812	113.332	13.176	7.652	20.828	52.696	81.464	134.160
CENTRO-OESTE	46.883	70.848	117.731	11.384	10.124	21.508	58.267	80.972	139.239
Mato Grosso do Sul	8.095	14.205	22.300	2.242	1.805	4.047	10.337	16.010	26.347
Mato Grosso	12.577	15.461	28.038	2.447	2.255	4.702	15.024	17.716	32.740
Goiás	16.976	28.057	45.033	4.357	3.646	8.003	21.333	31.703	53.036
Distrito Federal	9.235	13.125	22.360	2.338	2.418	4.756	11.573	15.543	27.116

ARTÍCULOS	TOTAL EN 2019	ENE/19	FEB/19	MAR/19	ABR/19	MAY/19	JUN/19	JUL/19	ago/19	sep/19	Oct/19	nov/19	Dic/19	ENE/20	ACUMULADO EN 2020	ACUMULADO EN 12 MESES
1. Recaudación Bruta	440.263.310	36.018.053	33.995.587	33.428.418	36.268.896	34.994.000	34.674.376	34.050.081	34.880.224	34.501.747	35.865.706	35.300.829	56.285.393	36.258.585	36.258.585	440.503.842
1.1. Recaudación Própria	393.369.315	31.795.500	30.565.089	30.025.204	32.725.897	31.208.199	30.313.697	30.424.621	30.936.341	30.666.491	31.895.471	31.197.145	51.615.658	31.451.639	31.451.639	393.025.454
1.2. Recaudación / SIMPLES / NACIONAL / PAE	44.062.329	4.039.539	3.339.586	3.298.824	3.372.224	3.551.441	3.554.404	3.549.067	3.752.653	3.802.323	3.833.507	3.931.305	4.037.457	4.542.622	4.542.622	44.565.413
1.3. Recaudación / Otros	661.550	115.618	44.601	35.817	41.890	93.347	49.872	45.301	38.448	12.336	44.507	65.662	74.151	52.392	52.392	598.323
1.4. Depósitos Judiciales	2.170.116	67.396	46.311	68.572	128.885	141.013	756.403	31.092	152.782	20.596	92.223	106.717	558.127	211.931	211.931	2.314.652
2. Recaudación Neta	413.331.295	32.317.233	31.654.036	31.190.673	34.062.706	32.702.474	32.757.920	32.182.186	32.979.696	32.577.100	33.944.570	32.578.748	54.383.954	33.039.410	33.039.410	414.053.472
2.1. Recaudación Bruta	440.263.310	36.018.053	33.995.587	33.428.418	36.268.896	34.994.000	34.674.376	34.050.081	34.880.224	34.501.747	35.865.706	35.300.829	56.285.393	36.258.585	36.258.585	440.503.842
2.2. (-) Reembolso de Recaudación	808.638	634	644	-	-	-	-	306	3.785	84	2.525	800.284	374	0	0	808.004
2.3. (-) Reembolso de Cotizaciones	94.570	7.975	9.689	12.491	5.270	7.985	3.757	4.537	15.861	740	18.921	4.146	3.198	4.883	4.883	91.479
2.4. (-) Recaudación de Otras Entidades	26.028.808	3.692.211	2.331.217	2.225.254	2.200.920	2.283.541	1.912.699	1.863.052	1.880.882	1.923.823	1.899.690	1.917.651	1.897.866	3.214.291	3.214.291	25.550.888
3. Total de Beneficios	626.510.375	46.110.311	46.746.791	53.787.798	47.678.923	47.620.466	47.743.846	48.288.488	53.609.624	66.096.135	48.581.846	53.744.898	66.501.248	48.435.336	48.435.336	628.835.400
3.1. Beneficios Previsionales	630.047.283	46.110.311	46.817.335	53.849.257	47.950.415	47.905.738	48.062.975	48.640.297	54.031.554	66.642.883	48.941.647	54.146.221	66.948.651	48.435.337	48.435.337	632.372.309
3.1.1. Beneficios - INSS	608.433.009	45.019.271	46.011.271	46.479.848	46.760.011	46.666.023	46.672.529	47.180.407	52.599.912	65.155.120	47.538.541	52.738.936	65.611.141	47.451.553	47.451.553	610.865.290
3.1.2. Beneficios Judiciales	18.254.409	710.299	574.818	7.117.602	934.435	997.623	1.107.290	1.226.114	1.156.170	1.210.339	1.171.639	1.136.864	911.218	759.330	759.330	18.303.440
3.1.3. Compensación entre regímenes	3.359.865	380.741	231.246	251.807	255.970	242.093	283.157	233.776	275.472	277.425	231.467	270.420	426.292	224.455	224.455	3.203.579
3.2. Beneficios Devueltos	-3.536.908	-0	-70.544	-61.458	-271.492	-285.271	-319.128	-351.809	-421.930	-546.748	-359.800	-401.323	-447.403	-1	-1	-3.536.909
4. Resultado Primário del RGPS*	-213.179.080	-13.793.079	-15.092.755	-22.597.126	-13.616.217	-14.917.992	-14.985.926	-16.106.302	-20.629.928	-33.519.035	-14.637.276	-21.166.150	-12.117.293	-15.395.926	-15.395.926	-214.781.928

Fontes: Divisão de programação financeira do INSS; Extrato do Banco Central - BACEN; Sistema SIAFI-2015.

Obs.: (*) "Resultado Primário do RGPS" corresponde ao valor de "Recaudación Líquida" menos "Total de Benefícios" (4 = 2 - 3);

(**) Valores referentes à Lei nº 12.546/2011

DESCRIPCIÓN	ENE/19	FEB/19	MAR/19	ABR/19	MAY/19	JUN/19	JUL/19	AGO/19	SEP/19	OCT/19	NOV/19	DIC/19
BENEFICIARIAS												
Beneficio Mínimo - R\$	998,00	998,00	998,00	998,00	998,00	998,00	998,00	998,00	998,00	998,00	998,00	998,00
Techo del Sal. Beneficio y Sal. Contribución - R\$	5.839,45	5.839,45	5.839,45	5.839,45	5.839,45	5.839,45	5.839,45	5.839,45	5.839,45	5.839,45	5.839,45	5.839,45
Valor Máximo de Beneficio - R\$	5.839,45	5.839,45	5.839,45	5.839,45	5.839,45	5.839,45	5.839,45	5.839,45	5.839,45	5.839,45	5.839,45	5.839,45
Salario Familia 1	46,54	46,54	46,54	46,54	46,54	46,54	46,54	46,54	46,54	46,54	46,54	46,54
Salario Familia 2	32,80	32,80	32,80	32,80	32,80	32,80	32,80	32,80	32,80	32,80	32,80	46,54
ECONOMICAS												
Salario Mínimo - R\$	998,00	998,00	998,00	998,00	998,00	998,00	998,00	998,00	998,00	998,00	998,00	998,00
Dólar Comercial Mediano (Venta) - R\$	3,74	3,73	3,85	3,90	4,00	3,86	3,78	4,02	4,12	4,09	4,16	4,11
Taja Referencial - TR (% al mes)	-	-	-	-	-	-	-	-	-	-	-	-
ÍNDICE DE PRECIOS												
INPC (Dec/93 = 100)	5.234,86	5.263,12	5.303,65	5.335,47	5.343,47	5.344,01	5.349,35	5.355,77	5.353,09	5.355,24	5.384,15	5.449,84
Variación (%)	0,36	0,54	0,77	0,60	0,15	0,01	0,10	0,12	-0,05	0,04	0,54	1,22
Variación en 12 meses (%)	3,57	3,94	4,67	5,07	4,78	3,31	3,16	3,28	2,92	2,55	3,37	4,48
IPCA (Dec/93 = 100)	5.116,93	5.138,94	5.177,48	5.206,99	5.213,76	5.214,28	5.224,19	5.229,93	5.227,84	5.233,07	5.259,76	5.320,24
Variación (%)	0,32	0,43	0,75	0,57	0,13	0,01	0,19	0,11	-0,04	0,10	0,51	1,15
Variación en 12 meses (%)	3,78	3,89	4,58	4,94	4,66	3,37	3,22	3,43	2,89	2,54	3,27	4,31
IGP-DI (Aug/94 = 100)	697,92	706,66	714,24	720,70	723,58	728,14	728,08	724,40	728,04	732,04	738,26	751,12
Variación (%)	0,07	1,25	1,07	0,90	0,40	0,63	-0,01	-0,51	0,50	0,55	0,85	1,74
IGP-M (Aug/94 = 100)	707,49	713,75	722,71	729,35	732,60	738,42	741,35	736,40	736,36	741,33	743,56	759,11
Variación (%)	0,01	0,88	1,26	0,92	0,45	0,80	0,40	-0,67	-0,01	0,67	0,30	2,09
IPC-3i - Variación (%) ⁽¹⁾	0,38	0,38	0,72	0,67	0,32	-0,03	0,37	0,08	0,02	-0,04	0,49	0,74

Fuentes: INSS/SINTESE, IPEA, BNDES y BACEN.

(1) IPC-3i es un índice de precios publicado trimestralmente por la Fundação Getúlio Vargas, con el fin de calcular el costo de vida para las familias formadas en su mayoría por personas con más de 60 años.

Esp.

IDADES MÉDIAS NA CONCESSÃO DE BENEFÍCIOS, POR CLIENTELA E SEXO – 2019

BENEFÍCIOS SEGUNDO O INSTITUIDOR

GRUPOS DE ESPÉCIE	TOTAL			Total
	Total	Masculino	Feminino	
Aposentadorias por Idade e Tempo de Contribuição	58,30	59,20	57,41	58,29
	(5,51)	(5,73)	(5,13)	(6,04)
Aposentadorias por Tempo de Contribuição (inclui B-42, B-46 e outras)	54,19	55,11	52,68	54,19
	(4,70)	(4,78)	(4,12)	(4,70)
Aposentadorias por Tempo de Contribuição (B-42)	54,55	55,57	52,80	54,55
	(4,52)	(4,49)	(4,03)	(4,53)
Aposentadorias por Tempo de Serviço Especial (B-46)	48,96	48,94	49,09	48,96
	(4,29)	(4,31)	(4,11)	(4,29)
Aposentadorias por Idade	60,98	63,25	59,41	63,07
	(4,18)	(3,14)	(4,10)	(3,28)
Aposentadorias por Invalidez	53,33	53,00	53,78	53,70
	(9,80)	(9,71)	(9,90)	(9,81)
Auxílio-Doença	41,66	41,41	41,91	41,31
	(11,77)	(12,26)	(11,26)	(11,85)
Auxílio-Acidente	37,94	37,65	39,23	37,14
	(10,51)	(10,49)	(10,53)	(10,33)
Auxílio-Doença por Acidente do Trabalho	38,00	37,60	38,94	37,68
	(11,14)	(11,31)	(10,65)	(11,07)
Auxílio-Acidente por Acidente do Trabalho	38,64	38,29	40,03	38,51
	(10,51)	(10,49)	(10,53)	(10,33)
Auxílio-Suplementar por Acidente do Trabalho	32,64	32,68	31,71	32,64
	(13,48)	(13,57)	(11,57)	(13,48)
Aposentadoria por Invalidez por Acidente do Trabalho	50,89	50,83	51,05	50,88
	(9,13)	(9,42)	(8,29)	(9,21)
Amparo Assistencial ao Portador de Deficiência (B-87)	31,25	29,08	33,97	31,25
	(21,50)	(21,61)	(21,05)	(21,50)
Amparo Assistencial ao Idoso (B-88)	66,10	66,15	66,06	66,10
	(2,82)	(2,89)	(2,76)	(2,82)
Salário Maternidade	27,83	–	27,82	28,61
	(6,25)	–	(6,24)	(6,08)

FONTE: DATAPREV, SINTESE.

Obs.: Os respectivos valores de desvio-padrão encontram-se logo abaixo do valor médio, entre parênteses.

GRUPOS DE ESPÉCIE	TOTAL			Total
	Total	Masculino	Feminino	
Abono de Permanência em Serviço 25% (B-47)	–	–	–	–
	–	–	–	–
Abono de Permanência em Serviço 20% (B-48)	50,00	50,00	–	50,00
	–	–	–	–
Renda Mensal Vitalícia por Invalidez	–	–	–	–
	–	–	–	–
Renda Mensal Vitalícia por Idade	–	–	–	–

	-	-	-	-
Encargos Previdenciários da União (EPU)	51,82	50,63	53,10	51,82
	(14,57)	(12,46)	(16,45)	(14,57)

FONTE: DATAPREV, SINTESE.

Obs.: Os respectivos valores de desvio-padrão encontram-se logo abaixo do valor médio, entre parênteses.

BENEFÍCIOS SEGUNDO O DEPENDENTE

GRUPOS DE ESPÉCIE	TOTAL			TOTAL
	Total	Masculino	Feminino	
Pensões por Morte	56,56	53,25	57,74	54,00
	(22,05)	(26,96)	(19,87)	(22,48)
Auxílio-Reclusão	9,81	4,68	13,56	9,39
	(12,84)	(5,45)	(15,17)	(12,45)
Pensões por Morte por Acidente do Trabalho	35,17	18,14	37,59	35,33
	(16,76)	(17,38)	(15,20)	(16,73)
Pensão Mensal Vitalícia	69,37	69,61	69,29	69,37
	(18,95)	(22,68)	(17,57)	(18,95)

FONTE: DATAPREV, SINTESE.

Obs.: Os respectivos valores de desvio-padrão encontram-se logo abaixo do valor médio, entre parênteses.

janeiro/2020

(continua)

URBANO		RURAL		
Masculino	Feminino	Total	Masculino	Feminino
58,74	57,82	58,32	60,64	56,43
(6,40)	(5,60)	(3,69)	(2,23)	(3,56)
55,11	52,68	54,30	54,45	52,24
(4,79)	(4,12)	(4,09)	(3,98)	(5,04)
55,58	52,80	54,30	54,45	52,24
(4,49)	(4,03)	(4,09)	(3,98)	(5,04)
48,94	49,09	-	-	-
(4,31)	(4,11)	-	-	-
65,56	61,52	58,34	60,71	56,44
(1,88)	(3,01)	(3,68)	(2,11)	(3,56)
53,24	54,34	50,95	51,49	50,21
(9,79)	(9,81)	(9,36)	(9,07)	(9,71)
40,97	41,66	44,82	45,53	44,13
(12,29)	(11,37)	(10,57)	(11,14)	(9,93)
36,78	38,78	41,32	41,40	40,98
(10,22)	(10,66)	(10,60)	(10,78)	(9,83)
37,24	38,72	44,54	44,57	44,45
(11,20)	(10,67)	(10,52)	(11,12)	(8,46)
38,14	39,98	42,73	42,85	42,14
(10,22)	(10,66)	(10,60)	(10,78)	(9,83)
32,68	31,71	-	-	-
(13,57)	(11,57)	-	-	-
50,78	51,15	51,00	51,55	49,77
(9,48)	(8,40)	(7,88)	(8,33)	(6,60)
29,08	33,97	-	-	-
(21,61)	(21,05)	-	-	-
66,15	66,06	-	-	-
(2,89)	(2,76)	-	-	-
-	28,60	26,24	-	26,24
-	(6,08)	(6,28)	-	(6,28)

janeiro/2020

(continuação)

URBANO		RURAL		
Masculino	Feminino	Total	Masculino	Feminino
-	-	-	-	-
-	-	-	-	-
50,00	-	-	-	-
-	-	-	-	-
-	-	-	-	-
-	-	-	-	-
-	-	-	-	-

-	-	-	-	-
50,63	53,10	-	-	-
(12,46)	(16,45)	-	-	-

URBANO		RURAL		
Masculino	Feminino	Total	Masculino	Feminino
46,81	56,20	62,09	63,25	61,53
(27,52)	(20,19)	(20,00)	(22,72)	(18,51)
4,65	12,95	17,40	5,38	22,42
(5,47)	(14,81)	(16,81)	(5,05)	(17,45)
18,14	37,72	19,67	18,00	20,50
(17,62)	(15,12)	(12,71)	-	(15,50)
69,61	69,29	-	-	-
(22,68)	(17,57)	-	-	-