

BOLETIN ESTADÍSTICO DE LA SEGURIDAD SOCIAL

SECRETARÍA DE POLÍTICAS DE SEGURIDAD SOCIAL DEL MINISTERIO DE HACIENDA
COORDINADOR-GENERAL DE ESTADÍSTICA, DEMOGRAFÍA Y ACTUARIA

- 01 - NÚMEROS GENERALES DE LA SEGURIDAD SOCIAL
- 02 - EVOLUCIÓN DE LOS BENEFICIOS CONCEDIDOS - 2006/2020
- 03 - EVOLUCIÓN DE LOS BENEFICIOS CONCEDIDOS POR GRANDES GRUPOS DE ESPECIES - 2006/2020
- 04 - BENEFICIOS CONCEDIDOS SEGÚN LOS GRUPOS DE ESPECIES
- 05 - CANTIDAD DE JUBILACIONES CONCEDIDAS POR RANGOS DE EDAD SEGÚN CLIENTELA, SEXO Y GRUPOS DE ESPECIES
- 06 - BENEFICIOS CONCEDIDOS POR GRANDES GRUPOS SEGÚN LOS RANGOS DE VALORES
- 07 - BENEFICIOS CONCEDIDOS POR CLIENTELA Y GRANDES GRUPOS SEGÚN LOS RANGOS DE VALORES
- 08 - CANTIDAD DE BENEFICIOS CONCEDIDOS POR RANGOS DE VALORES SEGÚN LAS UNIDADES DE LA FEDERACIÓN
- 09 - BENEFICIOS CONCEDIDOS SEGÚN LAS UNIDADES DE LA FEDERACIÓN
- 10 - BENEFICIOS CONCEDIDOS SEGÚN LAS ESPECIES
- 11 - VALOR DE CRÉDITOS EMITIDOS EN LA CONCESIÓN
- 12 - BENEFICIOS CONCEDIDOS POR LA ORIGEN DE DECISIÓN Y CLIENTELA
- 13 - EVOLUCIÓN DE LOS BENEFICIOS EMITIDOS – 2006/2020
- 14 - EVOLUCIÓN DE LOS BENEFICIOS EMITIDOS POR GRANDES GRUPOS DE ESPECIE - 2006/2020
- 15 - BENEFICIOS EMITIDOS SEGÚN LOS GRUPOS DE ESPECIES
- 16 - BENEFICIOS EMITIDOS POR GRANDES GRUPOS, SEGÚN LOS RANGOS DE VALORES
- 17 - BENEFICIOS EMITIDOS POR CLIENTELA Y GRANDES GRUPOS, SEGÚN LOS RANGOS DE VALORES
- 18 - BENEFICIOS EMITIDOS POR RANGOS DE VALORES SEGÚN LAS UNIDADES DE LA FEDERACIÓN
- 19 - BENEFICIOS EMITIDOS SEGÚN LAS UNIDADES DE LA FEDERACIÓN
- 20 - BENEFICIOS EMITIDOS SEGÚN LAS ESPECIES
- 21 - BENEFICIOS CESADOS SEGÚN LOS GRUPOS DE ESPECIES – MES PASADO
- 22 - BENEFICIOS CESADOS Y SUSPENDIDOS SEGÚN LAS UNIDADES DE LA FEDERACIÓN – MÊS PASADO
- 23 - RECHAZADOS SEGÚN LAS UNIDADES DE FEDERACIÓN
- 24 - EVOLUCIÓN DE CONCESIONES Y RECHAZADOS DE BENEFICIOS - 2006/2020
- 25 - REQUISITOS DE BENEFICIOS EN ANÁLISIS POR INSS POR PENDIENTE Y SEGUNDA UNIDAD DE FEDERACIÓN
- 26 - FLUJO DE CAJA DEL FRGPS - 2019/2020
- 27 - OTRAS INFORMACIONES - 2019/2020

PRESENTACIÓN

El Boletín Estadístico de la Seguridad Social – BEPS es una publicación mensual de la Secretaría de Políticas de Seguridad Social del Ministerio de Hacienda, elaborado por la Coordinación-General de Estadística y Actuaría, que presenta un conjunto de datos, con 27 tablas, sobre beneficios y recaudación de la Seguridad Social, el Flujo de Caja del Instituto Nacional del Seguro Social – INSS y, aún, informaciones de indicadores económicos y datos poblacionales.

La tabla 1 trae un resumen de los datos de beneficios de la Seguridad Social, del Flujo de Caja del INSS y poblacionales. Las informaciones de beneficios concedidos el mes constan en las tablas de 2 a 12. Entre ellos, la tabla 2 trae la evolución mensual de los beneficios concedidos según la clientela urbana y rural. Las tablas 3 y 4 reportan cantidad y valor de los beneficios concedidos en el último mes de la serie por grupos de especie del beneficio. Las tablas 6 y 7 traen informaciones sobre cantidad y valor de los beneficios por rangos de valor. Las tablas 8 y 9 traen informaciones por Unidades de la Federación y la tabla 10 por especie de beneficio.

En la tabla 11 consta el valor de créditos emitidos en la concesión, que corresponden al primer pago efectuado a los beneficiarios, una vez que esos beneficios aún no fueron incluidos en la base de datos; La tabla 12 beneficia concedidos por la origen de decisión y clientela, según principales especies de beneficios del régimen general

Las tablas de 13 a 20 traen datos de beneficios emitidos, que comprenden los créditos encaminados a la red bancaria para pago de beneficios de prestación continuada que están activos en la base de datos. Esas tablas siguen la misma estructura presentada para los beneficios concedidos.

Los datos de las tablas 21 y 22 presentan atraso de un mes e incorporan los beneficios que fueron cesados y suspensos entre la fecha de la emisión de beneficios del mes de referencia y la fecha de la emisión del mes siguiente. Los rechazados según las unidades de federación la tabla 23, por Unidades de la Federación. En la tabla 24 es presentada la evolución mensual concesiones y rechazados. En la tabla 25 es presentada requisitos de beneficios en análisis por inss por pendiente y segunda unidad de federación.

La tabla 26 muestra el Flujo de Caja del INSS y la tabla 27 informa otros datos de la Seguridad Social y algunos indicadores económicos. Los conceptos son presentados después de las tablas.

01

NÚMEROS GENERALES DE LA SEGURIDAD SOCIAL

FLUJO DE CAJA DEL INSS – 2019/2020 – (EN R\$ MIL)			
DISCRIMINACIÓN	NOVIEMBRE/2020	ACUMULADO EN 2019	ACUMULADO EN 12 MESES
Recaudación Propria	36.612.464	327.493.087	379.108.745
(+) Recaudación Simple	4.946.689	39.029.635	43.067.092
(+) Otras Recaudación	194.597	1.388.591	2.020.869
(=) Recaudación Bruta	41.753.750	367.911.313	424.196.706
(-) Reembolsos y restituciones	9.977	81.715	85.288
(-) Reuniones de Otras Entidades	1.963.126	20.090.589	21.988.455
(=) Recaudación Neta	39.780.648	347.739.009	402.122.963
Beneficios Previdenciarios	51.502.172	616.210.251	683.158.902
(-) Beneficios devueltos	-382.545	-4.754.990	-5.202.393
(=) Beneficios totales	51.119.627	611.455.261	677.956.508
Saldo Previdenciario (Recaudación Neta - Beneficios Previd.)	-11.338.979	-263.716.252	-275.833.546

Fuente: División de programación Financiera

PARTICIPACIÓN DE LA RECAUDACIÓN NETA Y DEL GASTO CON BENEFICIOS DEL RÉGIMEN GENERAL DE SEGURIDAD SOCIAL EN EL PIB – 2019				
PIB (R\$ Mil) ⁽¹⁾	RECAUDACIÓN NETA (R\$ Mil)	% EN EL PIB	BENEFICIOS DEL RGPS (R\$ Mil)	% EN EL PIB
7.256.926	413.331.295	5,70	626.510.375	8,63

Fuentes: División de programación Financiera del INSS y IBGE

Clientela	BENEFICIOS CONCEDIDOS				BENEFICIOS EMITIDOS	
	Acumulado en 2019		Noviembre/2020		Noviembre/2020	
	Numero	Valor (R\$ Mil)	Numero	Valor (R\$ Mil)	Numero	Valor (R\$ Mil)
Total	5.190.239	7.559.239	420.717	555.869	36.021.846	49.620.988
Urbano	4.414.384	6.784.288	359.623	491.964	26.383.841	40.396.326
Rural	775.855	774.950	61.094	63.905	9.638.005	9.224.662

Fuentes: INSS / SUB y SINTESE

OTRAS INFORMACIONES DE BENEFICIOS				TIEMPO MEDIANO DE CONCESIÓN (EN DÍAS)	
Octubre/20		Noviembre/2020		Octubre/20	Noviembre/2020
Beneficios Cesados		Beneficios Suspensos	Rechazados	Octubre/20	Noviembre/2020
Numero	Valor (R\$ Mil)				
387.014	484.541.100	20.989	382.294	61	66

Fuentes: INSS / SUB, SINTESE y SUIBE

(1) PIB corriente a precio de mercado, dato preliminar divulgado por el Instituto Brasileño de Geografía y Estadística – IBGE.

(2) Corresponde al número medio mensual de contribuyentes, o sea, a la suma del número de meses con contribución para cada trabajador, dividido por 12.

DATOS POBLACIONALES - 2019	
DISCRIMINACIÓN	TOTAL
Población Residente	209.496.463
Urbana	179.490.578
Rural	30.005.885
Población Económicamente Activa	104.976.213
Ocupada	92.091.317
Desocupada	12.884.896
Población no Económicamente Activa	66.185.439
Población Ocupada Según Posición en el Trabajo Principal:	
Total	92.091.317
Empleados	55.514.628
Con cartera de trabajo firmada	32.652.213
Empleados públicos y militares	7.986.076
Otros y sin declaración	11.227.294
Sector público con y sin contrato formal	3.649.045
Trabajador Doméstico	6.226.424
Con cartera de trabajo firmada	1.756.382
Sin cartera de trabajo firmada y sin declaración	4.470.042
Autónomo	23.823.629
Empleador	4.424.900
Trabajador auxiliar de la familia	2.101.736
Cotizantes para instituto de pensión en cualquier trabajo	58.156.477

Fuente: PNAD Continua 5 visita / IBGE - 2019.

NÚMERO DE COTIZANTES PARA EL RÉGIMEN GENERAL DE PREVISIÓN SOCIAL ⁽²⁾ – 2018	
TOTAL	52.365.738
Empleados	39.344.909
Autónomos	9.920.445
Trabajadores Domésticos	1.900.817
Facultativos	1.197.587
Afiliados Especiales	1.980

Fuente: SPREV / CNIS.

02

EVOLUCIÓN DE LOS BENEFICIOS CONCEDIDOS - 2006/2020

AÑOS/MESES	CANTIDAD				VALOR (R\$)				VALOR MEDIANO (R\$)			TIEMPO MEDIANO DE CONCESIÓN (EN DÍAS)
	Total	Variación en Relación al año/mes anterior (%)	Clientela		Total	Variación en Relación al año/mes anterior (%)	Clientela		Total	Clientela		
			Urbana	Rural			Urbana	Rural		Urbana	Rural	
2006 Total	4.238.816	7,16	3.221.479	1.017.337	2.454.718.849	18,27	2.108.750.810	345.968.039	579,10	654,59	340,07	...
2007 Total	4.173.350	-1,54	3.157.008	1.016.342	2.565.614.483	4,52	2.185.671.623	379.942.860	614,76	692,32	373,83	...
2008 Total	4.461.842	6,91	3.408.788	1.053.054	2.939.609.022	14,58	2.506.754.117	432.854.905	658,83	735,38	411,05	...
2009 Total	4.473.905	0,27	3.389.215	1.084.690	3.183.818.356	8,31	2.682.419.674	501.398.683	711,64	791,46	462,25	...
2010 Total	4.640.120	3,72	3.565.641	1.074.479	3.581.722.281	12,50	3.033.730.446	547.991.835	771,90	850,82	510,01	...
2011 Total	4.767.039	2,74	3.737.177	1.029.862	3.974.824.813	10,98	3.413.642.786	561.182.027	833,81	913,43	544,91	...
2012 Total	4.957.681	4,00	3.921.951	1.035.730	4.532.732.386	14,04	3.887.990.893	644.741.493	914,28	991,34	622,50	...
2013 Total	5.207.629	5,04	4.169.903	1.037.726	5.142.736.655	13,46	4.438.965.291	703.771.364	987,54	1.064,52	678,19	...
2014 Total	5.211.030	0,07	4.214.863	996.167	5.485.224.495	6,66	4.763.421.962	721.802.533	1.052,62	1.130,15	724,58	...
2015 Total	4.344.701	-16,62	3.546.427	798.274	5.038.457.733	-8,14	4.408.752.229	629.705.504	1.159,68	1.243,15	788,83	...
2016 Total	5.246.464	20,76	4.339.012	907.452	6.848.619.803	35,93	6.048.279.213	800.340.590	1.305,38	1.393,93	881,96	...
2017 Total	5.103.661	-2,72	4.192.164	911.497	6.989.804.383	2,06	6.133.964.141	855.840.242	1.369,57	1.463,20	938,94	...
2018 Total	5.123.777	0,39	4.268.557	855.220	7.062.462.720	1,04	6.246.594.198	815.868.522	1.378,37	1.463,40	953,99	...
2019 Total	5.190.239	1,30	4.414.384	775.855	7.559.238.611	7,03	6.784.288.233	774.950.378	1.456,43	1.536,86	998,83	...
Enero	336.566	0,01	289.879	46.687	490.433.881	3,78	444.027.476	46.406.405	1.457,17	1.531,77	993,99	65
Febrero	406.707	20,84	350.336	56.371	589.816.718	20,26	533.555.050	56.261.668	1.450,23	1.522,98	998,06	65
Marzo	366.178	-9,97	315.687	50.491	535.128.467	-9,27	484.757.725	50.370.741	1.461,39	1.535,56	997,62	64
Abril	424.928	16,04	363.880	61.048	622.749.281	16,37	561.912.179	60.837.102	1.465,54	1.544,22	996,55	67
Mayo	497.238	17,02	423.739	73.499	702.772.376	12,85	629.494.512	73.277.864	1.413,35	1.485,57	996,99	64
Junio	399.153	-19,73	341.144	58.009	586.295.633	-16,57	528.474.587	57.821.046	1.468,85	1.549,12	996,76	73
Julio	456.259	14,31	381.342	74.917	677.293.433	15,52	602.387.720	74.905.713	1.484,45	1.579,65	999,85	89
Agosto	506.441	11,00	431.670	74.771	750.210.973	10,77	675.429.096	74.781.877	1.481,34	1.564,69	1.000,15	86
Septiembre	451.946	-10,76	378.221	73.725	656.233.495	-12,53	582.496.872	73.736.623	1.452,02	1.540,10	1.000,16	80
Octubre	518.134	14,65	438.882	79.252	748.971.632	14,13	669.663.980	79.307.652	1.445,52	1.525,84	1.000,70	81
Noviembre	456.190	-11,96	386.754	69.436	667.413.665	-10,89	597.899.403	69.514.262	1.463,02	1.545,94	1.001,13	71
Diciembre	370.499	-18,78	312.850	57.649	531.919.057	-20,30	474.189.633	57.729.423	1.435,68	1.515,71	1.001,40	75
2020 Enero	355.917	-3,94	296.296	59.621	528.814.758	-0,58	466.827.350	61.987.408	1.485,78	1.575,54	1.039,69	78
Febrero	390.220	9,64	319.415	70.805	560.043.042	5,91	485.898.104	74.144.938	1.435,20	1.521,21	1.047,17	72
Marzo	331.338	-15,09	264.602	66.736	466.380.519	-16,72	396.559.538	69.820.980	1.407,57	1.498,70	1.046,23	69
Abril	453.249	36,79	398.407	54.842	511.358.527	9,64	453.991.320	57.367.208	1.128,21	1.139,52	1.046,05	52
Mayo	339.658	-25,06	297.278	42.380	425.496.606	-16,79	381.157.982	44.338.623	1.252,72	1.282,16	1.046,22	57
Junio	432.256	27,26	384.691	47.565	530.286.444	24,63	480.544.738	49.741.706	1.226,79	1.249,17	1.045,76	45
Julio	446.346	3,26	395.045	51.301	537.552.127	1,37	484.070.862	53.481.265	1.204,34	1.225,36	1.042,50	39
Agosto	463.398	3,82	395.817	67.581	570.819.938	6,19	500.177.845	70.642.093	1.231,81	1.263,66	1.045,30	42
Septiembre	448.605	-3,19	377.370	71.235	560.500.693	-1,81	485.997.114	74.503.579	1.249,43	1.287,85	1.045,88	43
Octubre	467.890	4,30	400.378	67.512	608.689.256	8,60	538.053.229	70.636.027	1.300,92	1.343,86	1.046,27	61
Noviembre	420.717	-10,08	359.623	61.094	555.869.103	-8,68	491.963.732	63.905.371	1.321,24	1.368,00	1.046,02	66
Subtotal (1)	4.549.594	-5,60	3.888.922	660.672	5.855.811.013	-16,67	5.165.241.813	690.569.200	1.287,11	1.328,19	1.045,25	-

Fuentes: INSS / SUB y SINTESE

(1) Las variaciones corresponden a la razón entre el acumulado del año y el acumulado del mismo periodo del año anterior.

CANTIDAD DE BENEFICIOS CONCEDIDOS - 2019/2020 (en mil)

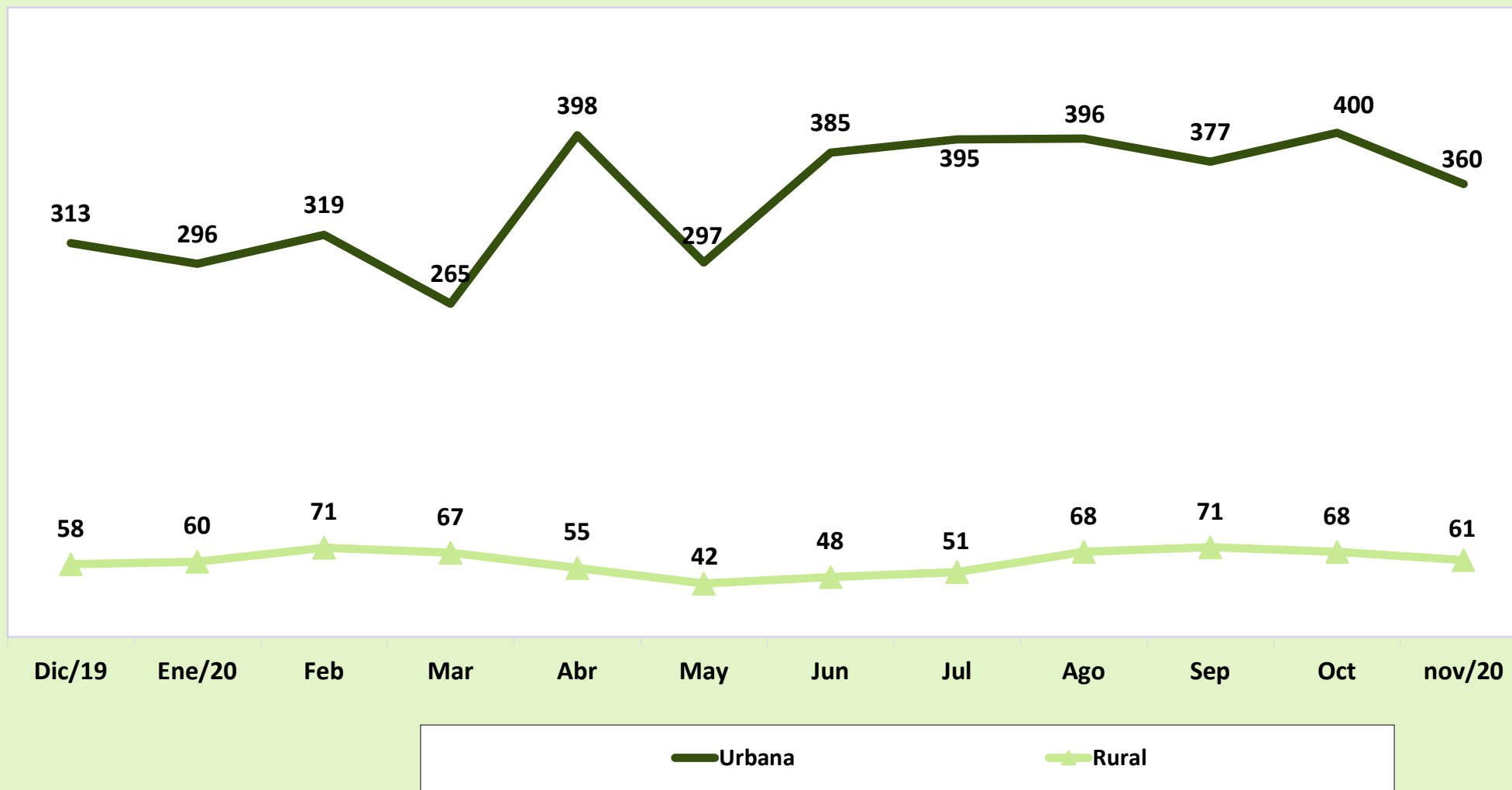

VALOR DE BENEFICIOS CONCEDIDOS - 2019/2020 (En R\$ Mil)

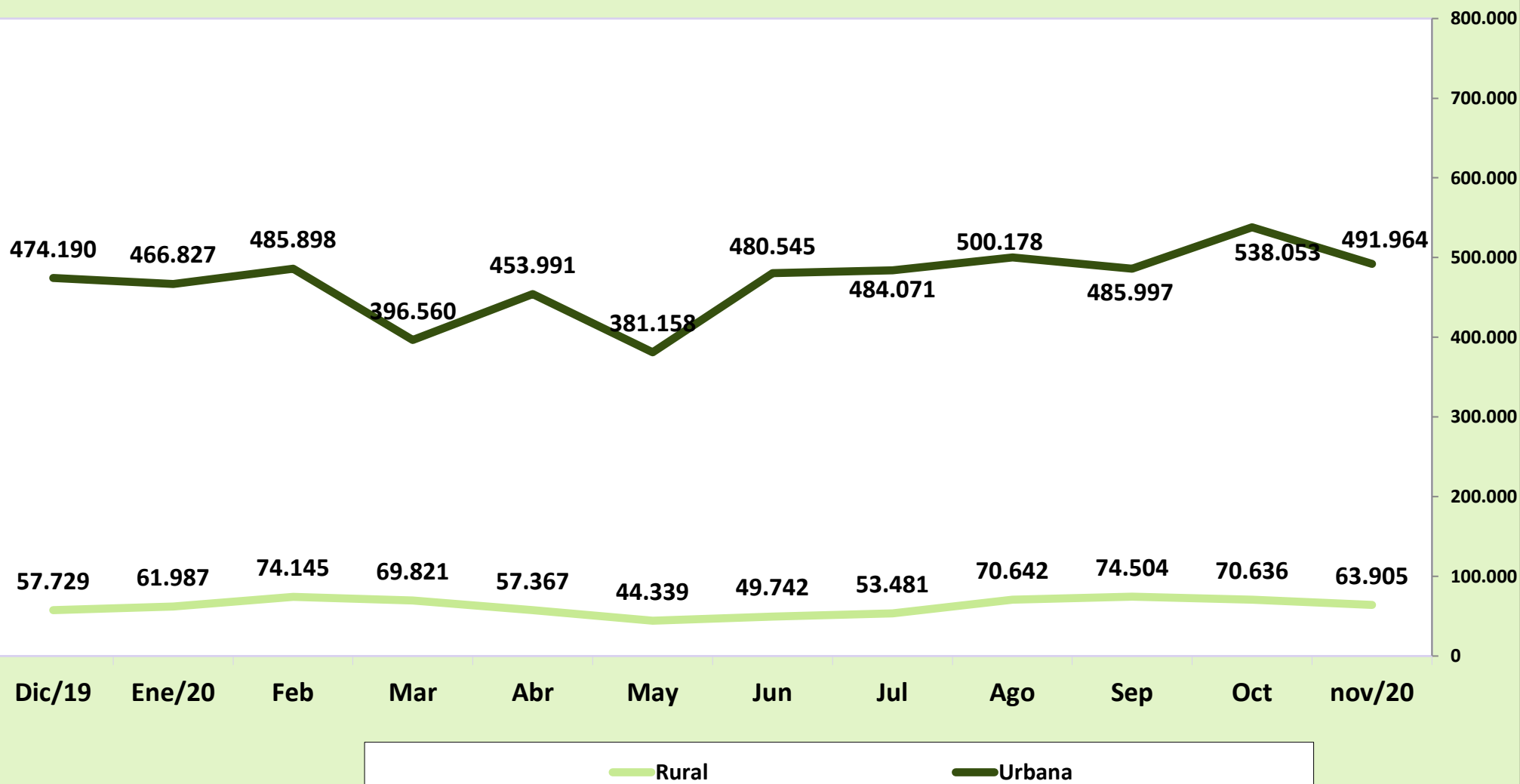

02

EVOLUCIÓN DE LOS BENEFICIOS CONCEDIDOS POR GRANDES GRUPOS DE ESPECIES - 2006/2020

AÑOS/MESES	QUANTIDADE				VALOR (R\$)				VALOR MEDIANO (R\$)			
	Total	Grand Grupos de Especies			Total	Grandes Grupos de Especies			Total	Grandes Grupos de Especies		
		RGPS	Asistencial	BLE		RGPS	Asistencial	BLE		RGPS	Assis- tencial	BLE
2006 Total	4.238.816	3.932.623	305.493	700	2.454.718.849	2.351.066.546	103.022.256	630.047	579,10	597,84	337,23	900,07
2007 Total	4.173.350	3.846.213	326.509	628	2.565.614.483	2.442.972.963	122.059.721	581.799	614,76	635,16	373,83	926,43
2008 Total	4.461.842	4.083.135	377.324	1.383	2.939.609.022	2.783.625.365	154.770.467	1.213.190	658,83	681,74	410,18	877,22
2009 Total	4.473.905	4.108.220	362.090	3.595	3.183.818.356	3.013.322.876	167.087.472	3.408.009	711,64	733,49	461,45	947,99
2010 Total	4.640.120	4.261.083	376.438	2.599	3.581.722.281	3.387.149.314	191.746.367	2.826.601	771,90	794,90	509,37	1.087,57
2011 Total	4.767.039	4.423.616	341.291	2.132	3.974.824.813	3.786.637.079	185.733.712	2.454.023	833,81	856,00	544,21	1.151,04
2012 Total	4.957.681	4.629.268	327.038	1.375	4.532.732.386	4.327.514.932	203.419.876	1.797.578	914,28	934,82	622,01	1.307,33
2013 Total	5.207.629	4.851.554	355.165	910	5.142.736.655	4.900.654.776	240.705.598	1.376.281	987,54	1.010,12	677,73	1.512,40
2014 Total	5.211.030	4.866.734	343.669	627	5.485.224.495	5.235.465.186	248.766.109	993.200	1.052,62	1.075,77	723,85	1.584,05
2015 Total	4.344.701	4.065.490	278.683	528	5.038.457.733	4.817.687.216	219.840.504	930.013	1.159,68	1.185,02	788,86	1.761,39
2016 Total	5.246.464	4.890.080	355.890	494	6.848.619.803	6.533.395.135	314.284.549	940.120	1.305,38	1.336,05	883,09	1.903,08
2017 Total	5.103.661	4.770.262	332.821	578	6.989.804.383	6.675.734.950	312.915.154	1.154.279	1.369,57	1.399,45	940,19	1.997,02
2018 Total	5.123.777	4.810.947	312.430	400	7.062.462.720	6.763.042.808	298.568.365	851.548	1.378,37	1.405,76	955,63	2.128,87
2019 Total	5.190.239	4.895.718	294.158	363	7.559.238.611	7.264.854.553	293.511.429	872.629	1.456,43	1.483,92	997,80	2.403,94
Enero	336.566	319.794	16.753	19	490.433.881	473.727.100	16.663.256	43.525	1.457,17	1.481,35	994,64	2.290,77
Febrero	406.707	386.394	20.281	32	589.816.718	569.489.850	20.240.553	86.315	1.450,23	1.473,86	998,01	2.697,34
Marzo	366.178	349.084	17.073	21	535.128.467	518.049.428	17.038.882	40.157	1.461,39	1.484,03	998,00	1.912,21
Abril	424.928	404.164	20.728	36	622.749.281	601.986.679	20.686.502	76.099	1.465,54	1.489,46	998,00	2.113,87
Mayo	497.238	478.671	18.533	34	702.772.376	684.203.937	18.495.756	72.683	1.413,35	1.429,38	997,99	2.137,74
Junio	399.153	382.185	16.945	23	586.295.633	569.339.660	16.911.235	44.738	1.468,85	1.489,70	998,01	1.945,14
Julio	456.259	437.157	19.056	46	677.293.433	658.183.925	19.018.161	91.347	1.484,45	1.505,60	998,01	1.985,80
Agosto	506.441	476.514	29.896	31	750.210.973	720.313.271	29.835.517	62.185	1.481,34	1.511,63	997,98	2.005,98
Septiembre	451.946	428.627	23.288	31	656.233.495	632.919.903	23.241.258	72.334	1.452,02	1.476,62	997,99	2.333,36
Octubre	518.134	469.356	48.743	35	748.971.632	700.245.950	48.645.327	80.354	1.445,52	1.491,93	998,00	2.295,83
Noviembre	456.190	420.260	35.902	28	667.413.665	631.478.146	35.830.106	105.413	1.463,02	1.502,59	998,00	3.764,74
Diciembre	370.499	343.512	26.960	27	531.919.057	504.916.704	26.904.874	97.479	1.435,68	1.469,87	997,96	3.610,32
2020 Enero	355.917	330.382	25.510	25	528.814.758	502.306.257	26.458.056	50.445	1.485,78	1.520,38	1.037,16	2.017,82
Febrero	390.220	358.999	30.949	272	560.043.042	527.405.723	32.341.818	295.502	1.435,20	1.469,10	1.045,00	1.086,40
Marzo	331.338	305.854	25.459	25	466.380.519	439.723.590	26.604.656	52.273	1.407,57	1.437,69	1.045,00	2.090,92
Abril	453.249	277.623	175.601	25	511.358.527	392.812.869	118.497.989	47.669	1.128,21	1.414,91	674,81	1.906,75
Mayo	339.658	310.106	29.521	31	425.496.606	400.449.053	24.948.765	98.788	1.252,72	1.291,33	845,12	3.186,71
Junio	432.256	408.351	23.855	50	530.286.444	508.818.411	21.396.636	71.396	1.226,79	1.246,03	896,95	1.427,93
Julio	446.346	423.516	22.812	18	537.552.127	516.790.433	20.729.284	32.411	1.204,34	1.220,24	908,70	1.800,59
Agosto	463.398	435.331	28.021	46	570.819.938	546.390.283	24.339.712	89.943	1.231,81	1.255,11	868,62	1.955,29
Septiembre	448.605	422.938	25.623	44	560.500.693	535.829.494	24.600.044	71.154	1.249,43	1.266,92	960,08	1.617,14
Octubre	467.890	435.938	31.919	33	608.689.256	580.064.390	28.570.223	54.643	1.300,92	1.330,61	895,09	1.655,85
Noviembre	420.717	394.611	26.088	18	555.869.103	529.045.105	26.735.769	88.229	1.321,24	1.340,68	1.024,83	4.901,63
Subtotal (1)	4.549.594	4.103.649	445.358	587	5.855.811.013	5.479.635.608	375.222.951	952.454	1.287,11	1.335,31	842,52	1.622,58

Fuentes: INSS / SUB y SINTESE

(1) Las variaciones corresponden a la razón entre el acumulado del año y el acumulado del mismo periodo del año anterior.

CANTIDAD DE BENEFICIOS CONCEDIDOS - 2006/2020

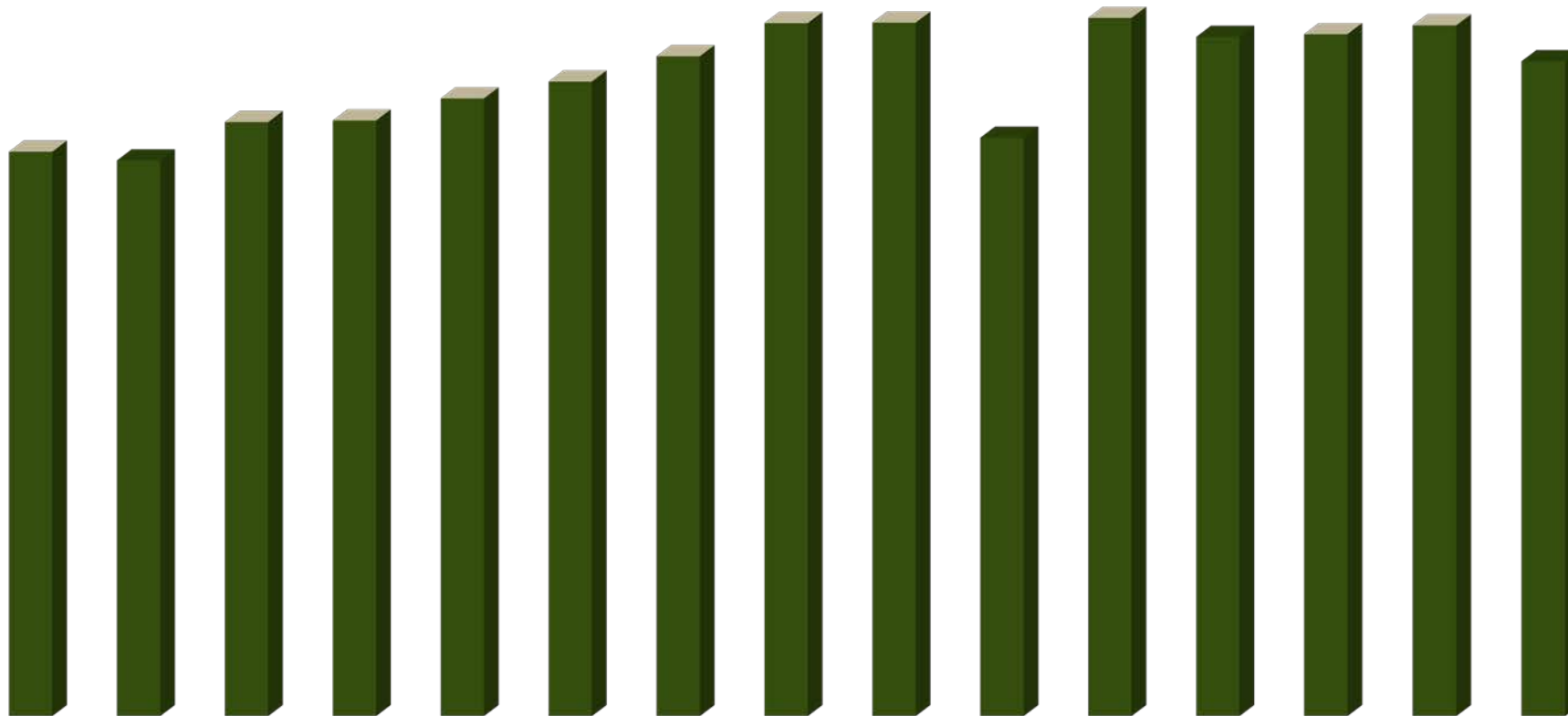

	2006	2007	2008	2009	2010	2011	2012	2013	2014	2015	2016	2017	2018	2019	Dez/19 a Nov/20
Variación	7,2%	-1,5%	6,9%	0,3%	3,7%	2,7%	4,0%	5,0%	0,1%	-16,6%	20,8%	-2,7%	0,4%	1,3%	-5,2%
Cantidad	4.238.816	4.173.350	4.461.842	4.473.905	4.640.120	4.767.039	4.957.681	5.207.629	5.211.030	4.344.701	5.246.464	5.103.661	5.123.777	5.190.239	4.920.093

04

BENEFICIOS CONCEDIDOS SEGÚN LOS GRUPOS DE ESPECIES

GRUPOS DE ESPECIES	CANTIDAD						VALOR (R\$)						VALOR MEDIANO (R\$)				
	Total	% del total	% del grupo	% del sub grupo	Variación en Relación al mes anterior (en %)	Cientela		Total	% del total	% del grupo	% del sub grupo	Variación en Relación al mes anterior (en %)	Cientela		Total	Cientela	
						Urbana	Rural						Urbana	Rural		Urbana	Rural
TOTAL	420.717	100,00			-10,08	359.623	61.094	555.869.103	100,00			-8,68	491.963.732	63.905.371	1.321,24	1.368,00	1.046,02
BENEFICIOS DEL RGPS	394.611	93,79	100,00		-9,48	333.517	61.094	529.045.105	95,17	100,00		-8,80	465.139.733	63.905.371	1.340,68	1.394,65	1.046,02
Previsionales	381.575	90,70	96,70	100,00	-9,83	320.675	60.900	507.589.748	91,31	95,94	100,00	-9,17	443.866.267	63.723.481	1.330,25	1.384,16	1.046,36
Jubilados	71.951	17,10	18,23	18,86	-15,87	49.459	22.492	109.568.629	19,71	20,71	21,59	-16,25	85.995.944	23.572.685	1.522,82	1.738,73	1.048,05
Edad	47.397	11,27	12,01	12,42	-15,14	26.186	21.211	59.175.949	10,65	11,19	11,66	-14,18	36.980.629	22.195.320	1.248,52	1.412,23	1.046,41
Invalidez	6.530	1,55	1,65	1,71	-10,03	5.318	1.212	8.663.916	1,56	1,64	1,71	-10,34	7.392.137	1.271.779	1.326,79	1.390,02	1.049,32
Tiempo de Contribución	18.024	4,28	4,57	4,72	-19,59	17.955	69	41.728.764	7,51	7,89	8,22	-20,07	41.623.177	105.587	2.315,18	2.318,19	1.530,24
Pensiones por Muerte	44.733	10,63	11,34	11,72	-2,93	33.252	11.481	71.238.052	12,82	13,47	14,03	-3,92	59.180.551	12.057.501	1.592,52	1.779,76	1.050,21
Auxilios	226.894	53,93	57,50	59,46	-8,32	214.387	12.507	284.059.685	51,10	53,69	55,96	-6,49	271.035.586	13.024.099	1.251,95	1.264,24	1.041,34
Enfermedad	225.449	53,59	57,13	59,08	-8,33	213.066	12.383	282.551.348	50,83	53,41	55,67	-6,47	269.608.488	12.942.860	1.253,28	1.265,38	1.045,21
Accidente	812	0,19	0,21	0,21	-1,69	716	96	692.759	0,12	0,13	0,14	-5,94	640.829	51.930	853,15	895,01	540,94
Reclusión	633	0,15	0,16	0,17	-11,84	605	28	815.578	0,15	0,15	0,16	-13,87	786.269	29.309	1.288,43	1.299,62	1.046,75
Salario-Maternidad	37.997	9,03	9,63	9,96	-13,80	23.577	14.420	42.723.381	7,69	8,08	8,42	-14,75	27.654.186	15.069.195	1.124,39	1.172,93	1.045,02
Abono de perman. en Serv. 20%	-	-	-	-	-	-	-	-	-	-	-	-	-	-	-	-	-
Accidentarios	13.036	3,10	3,30	100,00	2,11	12.842	194	21.455.357	3,86	4,06	100,00	1,18	21.273.466	181.891	1.645,85	1.656,55	937,58
Jubilación por Invalidez	270	0,06	0,07	2,07	-11,18	247	23	516.530	0,09	0,10	2,41	-8,76	491.795	24.735	1.913,08	1.991,07	1.075,44
Pensión por muerte	22	0,01	0,01	0,17	-	22	-	42.714	0,01	0,01	0,20	-18,56	42.714	-	1.941,56	1.941,56	-
Auxilio-Enfermedad	11.238	2,67	2,85	86,21	6,63	11.110	128	19.211.037	3,46	3,63	89,54	4,91	19.077.277	133.760	1.709,47	1.717,13	1.045,00
Auxilio-Accidente	1.494	0,36	0,38	11,46	-21,04	1.451	43	1.679.966	0,30	0,32	7,83	-25,98	1.656.571	23.395	1.124,48	1.141,68	544,08
Auxilio-Suplementar	12	0,00	0,00	0,09	33,33	12	-	5.109	0,00	0,00	0,02	6,14	5.109	-	425,75	425,75	-
BENEFICIOS ASISTENCIALES	26.088	6,20	100,00		-18,27	26.088	-	26.735.769	4,81	100,00		-6,42	26.735.769	-	1.024,83	1.024,83	-
Amparos Asistenciales (LOAS)	24.906	5,92	95,47	100,00	17,65	24.906	-	26.026.770	4,68	97,35	100,00	17,65	26.026.770	-	1.045,00	1.045,00	-
Anciano	15.458	3,67	59,25	62,07	5,76	15.458	-	16.153.610	2,91	60,42	62,07	5,76	16.153.610	-	1.045,00	1.045,00	-
Portador de Deficiencia	9.448	2,25	36,22	37,93	44,16	9.448	-	9.873.160	1,78	36,93	37,93	44,16	9.873.160	-	1.045,00	1.045,00	-
Anticipación de bpc	1.182	0,28	4,53	4,75	-89,00	1.182	-	708.999	0,13	2,65	2,72	-89,00	708.999	-	599,83	599,83	-
BENEFICIOS DE LA LEGISLACIÓN ESPECÍFICA (BLE) ⁽¹⁾	18	0,00	-	-	-45,45	18	-	88.229	0,02	-	-	61,46	88.229	-	4.901,63	4.901,63	-

Fuentes: INSS / SUB y SINTESE

(1) Incluye las siguientes especies: 22 pensión por muerte estatutaria; 26 - Pensión especial (Ley N° 593/48), 37 - Jubilación de extra numerario de la Unión; 38 Jubilación de la extinta CAPIN; 56 - Pensiones mensual de por vida por el síndrome de talidomida;

58 - Jubilación excepcional del amnistiado; 59 - Pensión por muerte excepcional del amnistiado; 76 - Salario-Familia estatutaria del RFFSA; 85 - pensión mensual vitalicia del cauchero; 86 - pensión mensual vitalicia del dependiente del cauchero; 89 - pensión especial para las víctimas de hemodiálisis Caruaru; 96 - pensión especial a las personas afectadas por lepra. Excluyendo el BLE adicional

DISTRIBUCIÓN DE LA CANTIDAD DE BENEFICIOS CONCEDIDOS POR GRUPOS DE ESPECIES, SEGÚN LAS MAYORES CANTIDADES (%)

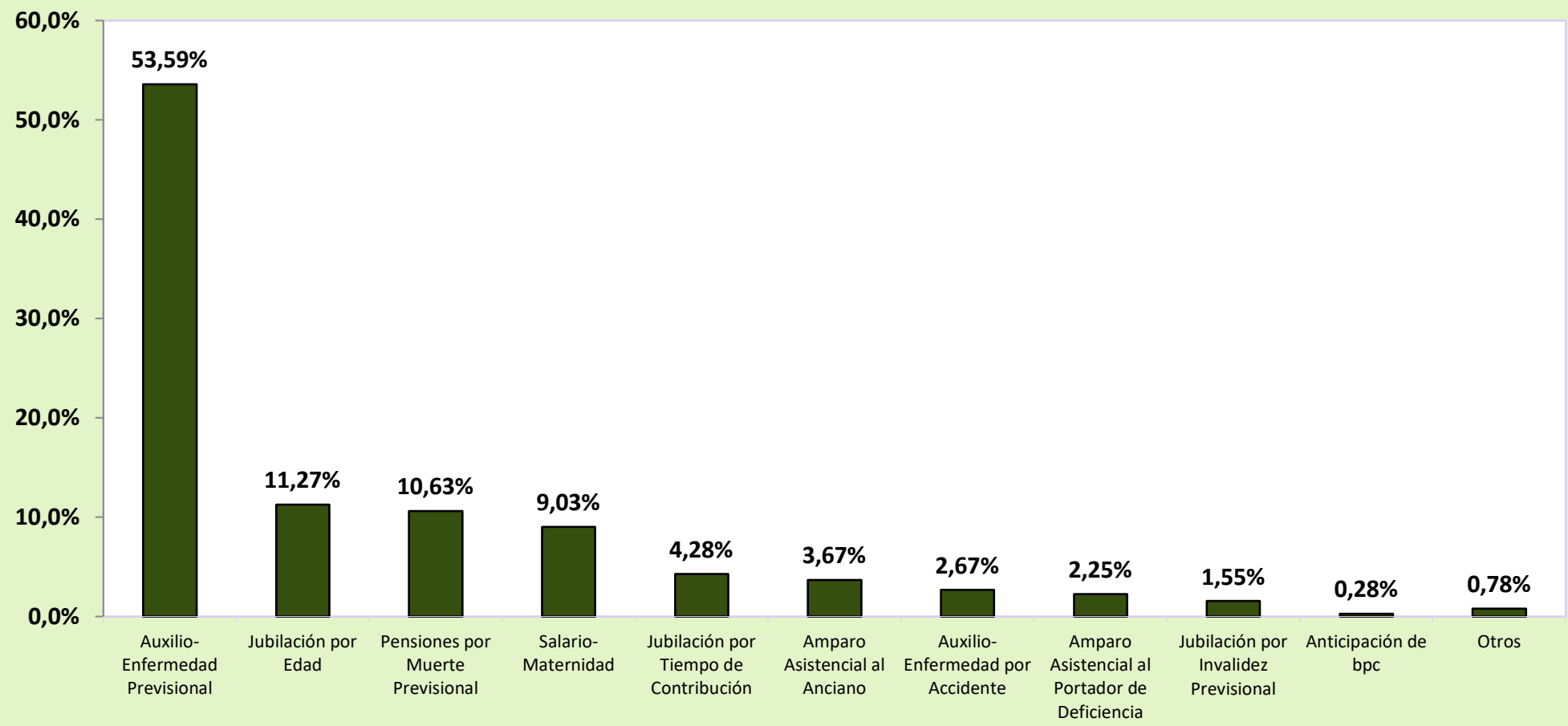

DISTRIBUCIÓN DEL VALOR DE BENEFICIOS CONCEDIDOS POR GRUPOS DE ESPECIES, SEGÚN LOS MAYORES VALORES (%)

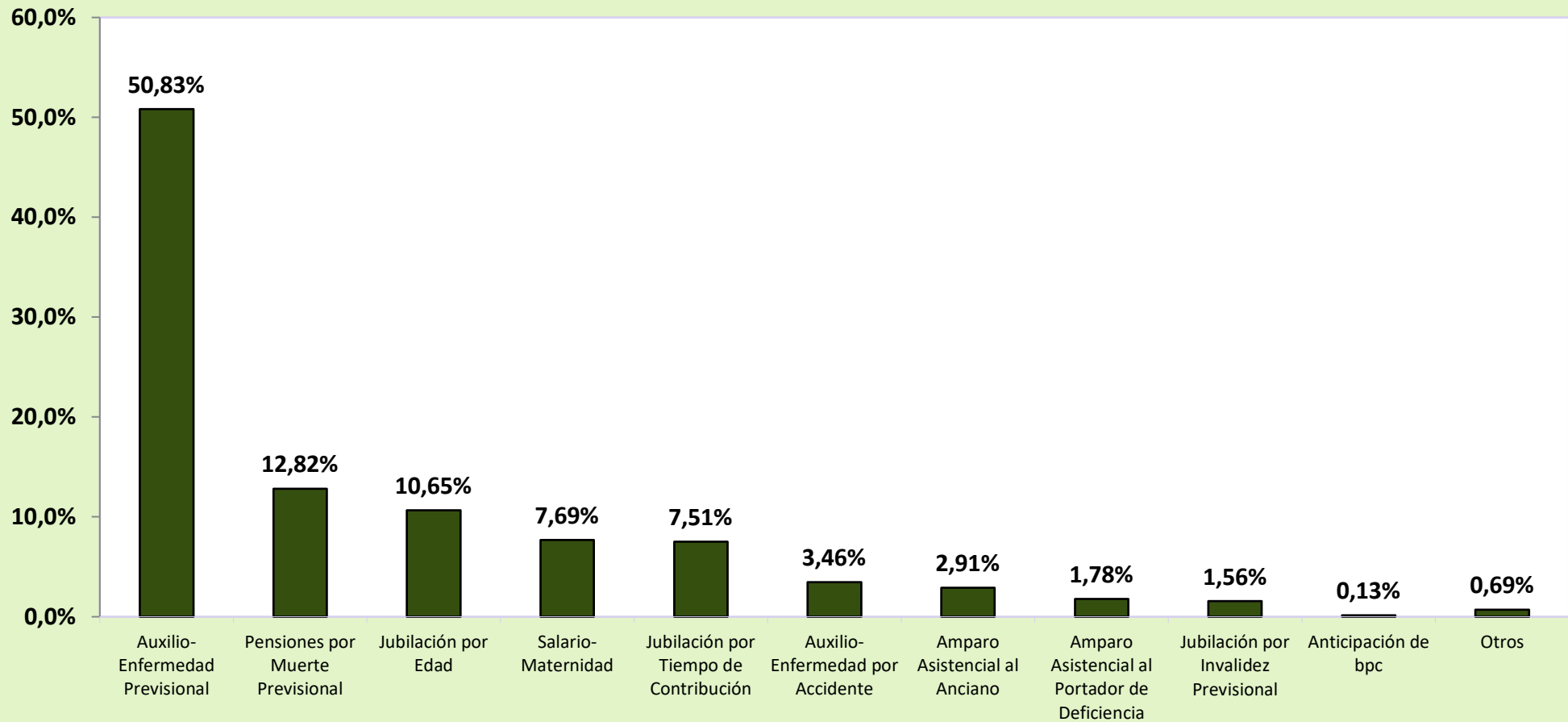

**DISTRIBUCIÓN DE LA CANTIDAD DE BENEFICIOS,
CONCEDIDOS SEGÚN LA CLIENTELA**

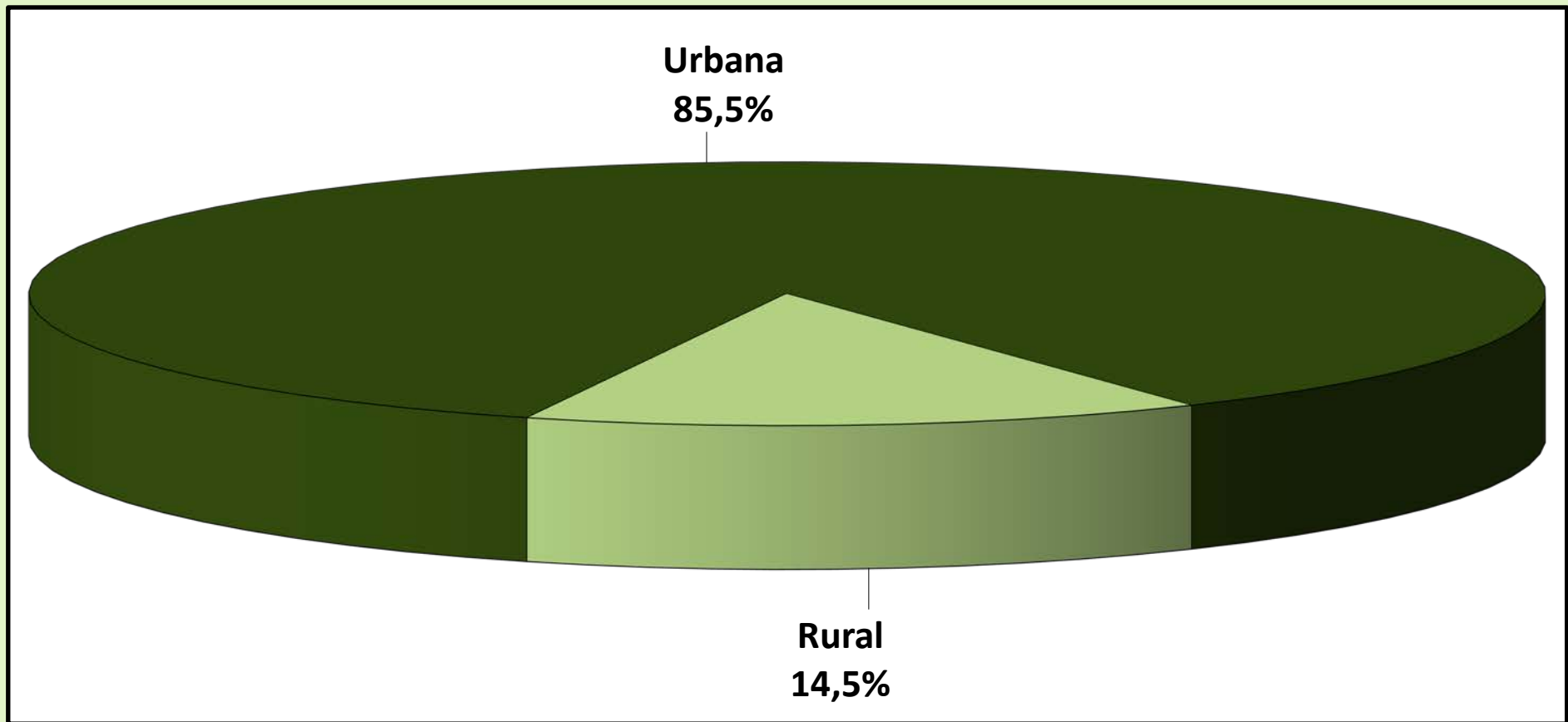

DISTRIBUCIÓN DEL VALOR DE BENEFICIOS CONCEDIDOS, SEGÚN LA CLIENTELA

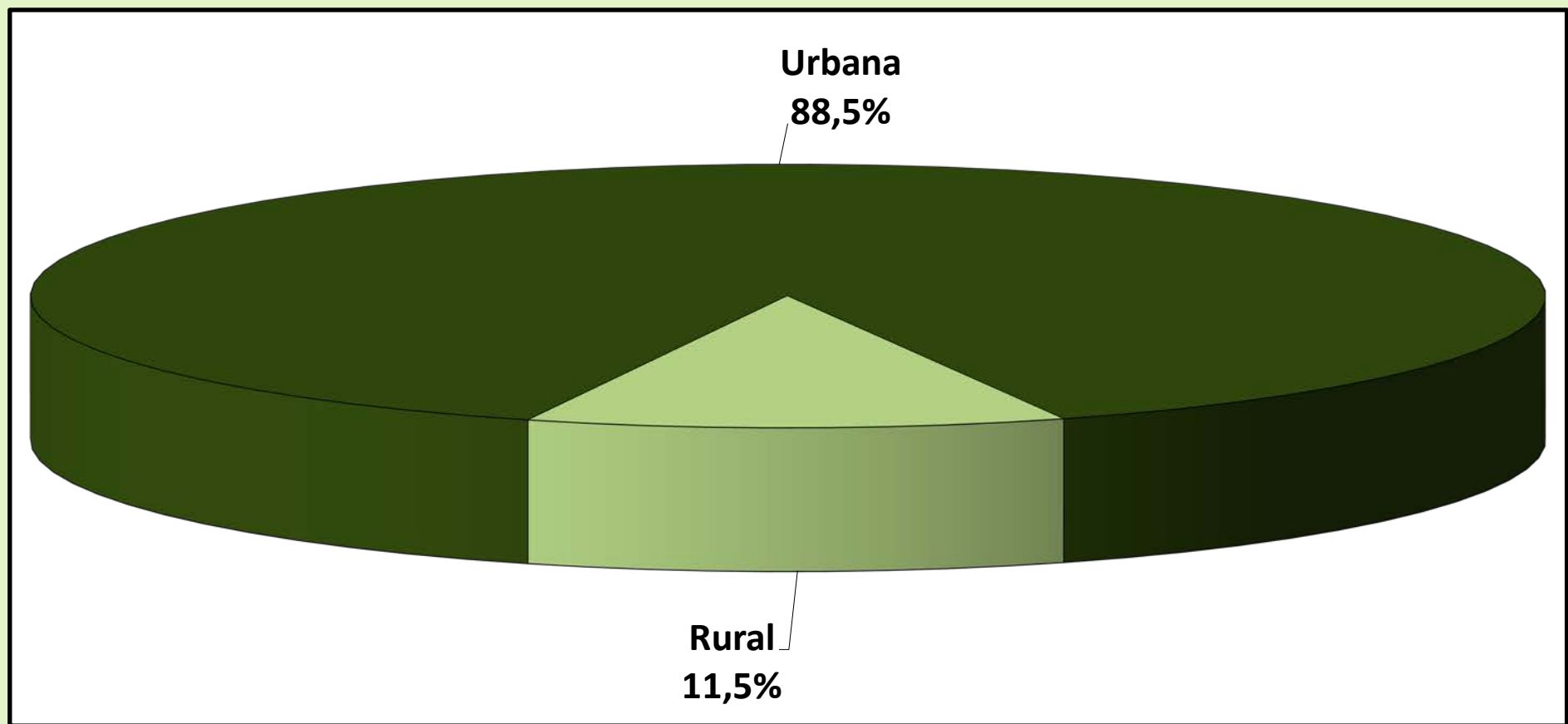

05 CANTIDAD DE JUBILACIONES CONCEDIDAS POR RANGOS DE EDAD SEGÚN CLIENTELA, SEXO Y GRUPOS DE ESPECIES									
URBANA									
Rangos de Edad	HOMBRES				MUJERES				
	Jubilación por			Total	Jubilación por			Total	
	Edad	Tiempo de Contribución	Invalidez		Edad	Tiempo de Contribución	Invalidez		
Hasta 45	—	555	667	1.222	—	282	437	719	
46 a 50	—	1.987	406	2.393	2	1.347	361	1.710	
51 a 55	1	3.718	613	4.332	14	2.579	509	3.102	
56 a 60	23	3.796	738	4.557	8.591	1.848	574	11.013	
61 a 65	9.192	1.682	538	11.412	4.765	87	384	5.236	
66 a 70	1.392	43	102	1.537	1.505	22	158	1.685	
71 o más	246	4	24	274	455	5	54	514	
Total	10.854	11.785	3.088	25.727	15.332	6.170	2.477	23.979	
RURAL									
Rangos de Edad	HOMBRES				MUJERES				
	Jubilación por			Total	Jubilación por			Total	
	Edad	Tiempo de Contribución	Invalidez		Edad	Tiempo de Contribución	Invalidez		
Hasta 45	1	—	142	143	1	—	146	147	
46 a 50	—	8	109	117	2	—	128	130	
51 a 55	10	17	186	213	8.131	4	162	8.297	
56 a 60	7.300	33	225	7.558	2.762	1	56	2.819	
61 a 65	1.769	5	49	1.823	709	—	24	733	
66 a 70	198	1	3	202	144	—	4	148	
71 o más	67	—	—	67	117	—	1	118	
Total	9.345	64	714	10.123	11.866	5	521	12.392	
TOTAL									
Rangos de Edad	HOMBRES				MUJERES				
	Jubilación por			Total	Jubilación por			Total	
	Edad	Tiempo de Contribución	Invalidez		Edad	Tiempo de Contribución	Invalidez		
Hasta 45	1	555	809	1.365	1	282	583	866	
46 a 50	—	1.995	515	2.510	4	1.347	489	1.840	
51 a 55	11	3.735	799	4.545	8.145	2.583	671	11.399	
56 a 60	7.323	3.829	963	12.115	11.353	1.849	630	13.832	
61 a 65	10.961	1.687	587	13.235	5.474	87	408	5.969	
66 a 70	1.590	44	105	1.739	1.649	22	162	1.833	
71 o más	313	4	24	341	572	5	55	632	
Total	20.199	11.849	3.802	35.850	27.198	6.175	2.998	36.371	

Fuentes: INSS / SUB y SINTESE

Obs.: Las jubilaciones concedidas en edad inferior al mínimo legal y jubilaciones por tiempo de contribución precocial ocurren por procesos judiciales o concesión en los términos de la Ley Complementar nº 142/2013

05 VALOR MEDIO DE JUBILACIONES CONCEDIDAS POR RANGOS DE EDAD SEGÚN CLIENTELA, SEXO Y GRUPOS DE ESPECIES								
URBANA								
Rangos de Edad	HOMBRES				MUJERES			
	Jubilación por			Total	Jubilación por			Total
	Edad	Tiempo de Contribución	Invalidez		Edad	Tiempo de Contribución	Invalidez	
Hasta 45	–	3.052,29	1.516,67	2.214,11	–	1.447,22	1.332,97	1.377,78
46 a 50	–	2.662,45	1.656,16	2.491,72	1.359,02	1.754,09	1.333,59	1.664,86
51 a 55	2.120,30	2.435,33	1.601,07	2.317,20	1.045,00	2.034,29	1.242,96	1.899,98
56 a 60	1.615,75	2.459,12	1.556,67	2.308,71	1.246,44	1.958,07	1.180,54	1.362,42
61 a 65	1.681,20	2.460,60	1.490,32	1.787,07	1.203,96	2.620,73	1.181,11	1.225,82
66 a 70	1.665,49	3.146,49	1.444,10	1.692,23	1.155,87	3.345,61	1.169,76	1.185,76
71 o más	1.764,93	4.383,51	1.766,53	1.803,30	1.172,11	4.100,79	1.214,00	1.205,00
Total	1.680,98	2.517,20	1.556,28	2.049,07	1.221,97	1.938,08	1.242,69	1.408,37
RURAL								
Rangos de Edad	HOMBRES				MUJERES			
	Jubilación por			Total	Jubilación por			Total
	Edad	Tiempo de Contribución	Invalidez		Edad	Tiempo de Contribución	Invalidez	
Hasta 45	1.045,00	–	1.044,15	1.044,16	1.045,00	–	1.053,94	1.053,88
46 a 50	–	1.088,11	1.057,63	1.059,71	1.045,00	–	1.049,08	1.049,02
51 a 55	1.045,00	1.460,29	1.059,21	1.090,56	1.045,44	1.045,00	1.045,00	1.045,43
56 a 60	1.045,66	1.773,97	1.045,94	1.048,84	1.045,21	1.612,43	1.045,00	1.045,41
61 a 65	1.055,80	1.335,72	1.045,00	1.056,28	1.045,00	–	1.045,00	1.045,00
66 a 70	1.051,68	1.045,00	1.045,00	1.051,55	1.045,00	–	1.045,00	1.045,00
71 o más	1.045,00	–	–	1.045,00	1.048,97	–	1.045,00	1.048,93
Total	1.047,70	1.559,29	1.050,76	1.051,15	1.045,39	1.158,49	1.048,51	1.045,57
TOTAL								
Rangos de Edad	HOMBRES				MUJERES			
	Jubilación por			Total	Jubilación por			Total
	Edad	Tiempo de Contribución	Invalidez		Edad	Tiempo de Contribución	Invalidez	
Hasta 45	1.045,00	3.052,29	1.433,73	2.091,54	1.045,00	1.447,22	1.263,09	1.322,80
46 a 50	–	2.656,13	1.529,48	2.424,97	1.202,01	1.754,09	1.259,12	1.621,35
51 a 55	1.142,75	2.430,89	1.474,93	2.259,72	1.045,44	2.032,76	1.195,17	1.277,98
56 a 60	1.047,45	2.453,22	1.437,34	1.522,74	1.197,48	1.957,88	1.168,49	1.297,81
61 a 65	1.580,26	2.457,26	1.453,15	1.686,41	1.183,37	2.620,73	1.173,10	1.203,62
66 a 70	1.589,05	3.098,73	1.432,69	1.617,81	1.146,19	3.345,61	1.166,68	1.174,40
71 o más	1.610,82	4.383,51	1.766,53	1.654,30	1.146,92	4.100,79	1.210,93	1.175,86
Total	1.388,00	2.512,03	1.461,34	1.767,28	1.144,93	1.937,45	1.208,95	1.284,76

Fuentes: INSS / SUB y SINTESE

Obs.: Las jubilaciones concedidas en edad inferior al mínimo legal y jubilaciones por tiempo de contribución precocial ocurren por procesos judiciales o concesión en los términos de la Ley Complementar nº 142/2013

06

BENEFICIOS CONCEDIDOS POR GRANDES GRUPOS SEGÚN LOS RANGOS DE VALORES

RANGOS DE VALORES (EN BENEFICIO MÍNIMO)	CANTIDAD						VALOR (R\$)					
	Total	% sobre el total	% Acumulado	Beneficios del RGPS	Beneficios Asistenciales	BLE	Total	% sobre el total	% Acumulado	Beneficios del RGPS	Beneficios Asistenciales	BLE
TOTAL	420.717	100,00	–	394.611	26.088	18	555.869.103	100,00	–	529.045.105	26.735.769	88.229
< 1	2.805	0,67	0,67	1.623	1.182	–	1.848.283	0,33	0,33	1.139.284	708.999	–
= 1	293.288	69,71	70,38	268.379	24.906	3	306.485.960	55,14	55,47	280.456.055	26.026.770	3.135
1 - 2	85.540	20,33	90,71	85.527	–	13	122.261.492	21,99	77,46	122.234.322	–	27.170
2 - 3	22.483	5,34	96,05	22.483	–	–	57.055.041	10,26	87,73	57.055.041	–	–
3 - 4	10.215	2,43	98,48	10.215	–	–	36.626.634	6,59	94,32	36.626.634	–	–
4 - 5	4.600	1,09	99,58	4.600	–	–	21.291.643	3,83	98,15	21.291.643	–	–
5 - 6	1.680	0,40	99,97	1.680	–	–	9.497.836	1,71	99,86	9.497.836	–	–
6 - 7	79	0,02	99,99	79	–	–	526.891	0,09	99,95	526.891	–	–
7 - 8	17	0,00	100,00	17	–	–	133.964	0,02	99,97	133.964	–	–
8 - 9	5	0,00	100,00	5	–	–	44.692	0,01	99,98	44.692	–	–
9 - 10	1	0,00	100,00	1	–	–	9.645	0,00	99,98	9.645	–	–
10 - 20	2	0,00	100,00	2	–	–	29.099	0,01	99,99	29.099	–	–
20 - 30	1	0,00	100,00	–	–	1	24.949	0,00	99,99	–	–	24.949
30 - 40	1	0,00	100,00	–	–	1	32.975	0,01	100,00	–	–	32.975
40 - 50	–	–	100,00	–	–	–	–	–	100,00	–	–	–
50 - 60	–	–	100,00	–	–	–	–	–	100,00	–	–	–
60 - 70	–	–	100,00	–	–	–	–	–	100,00	–	–	–
70 - 80	–	–	100,00	–	–	–	–	–	100,00	–	–	–
80 - 90	–	–	100,00	–	–	–	–	–	100,00	–	–	–
90 - 100	–	–	100,00	–	–	–	–	–	100,00	–	–	–
> 100	–	–	100,00	–	–	–	–	–	100,00	–	–	–

Fuentes: INSS / SUB y SINTESE

07

BENEFICIOS CONCEDIDOS POR CLIENTELA Y GRANDES GRUPOS SEGÚN LOS RANGOS DE VALORES

RANGOS DE VALORES (EN BENEFICIO MÍNIMO)	CLIENTELA URBANA								CLIENTELA RURAL					
	Cantidad				Valor (R\$)				Cantidad			Valor (R\$)		
	Total	Beneficios del RGPS	Beneficios Asistenciales	BLE	Total	Beneficios del RGPS	Beneficios Asistenciales	BLE	Total	Beneficios del RGPS	Beneficios Asistenciales	Total	Beneficios del RGPS	Beneficios Asistenciales
TOTAL	359.623	333.517	26.088	18	491.963.732	465.139.733	26.735.769	88.229	61.094	61.094	-	63.905.371	63.905.371	-
< 1	2.657	1.475	1.182	-	1.769.344	1.060.345	708.999	-	148	148	-	78.939	78.939	-
= 1	232.547	207.638	24.906	3	243.011.615	216.981.710	26.026.770	3.135	60.741	60.741	-	63.474.345	63.474.345	-
1 - 2	85.374	85.361	-	13	122.033.293	122.006.123	-	27.170	166	166	-	228.199	228.199	-
2 - 3	22.463	22.463	-	-	57.005.891	57.005.891	-	-	20	20	-	49.149	49.149	-
3 - 4	10.204	10.204	-	-	36.588.661	36.588.661	-	-	11	11	-	37.973	37.973	-
4 - 5	4.593	4.593	-	-	21.260.201	21.260.201	-	-	7	7	-	31.442	31.442	-
5 - 6	1.679	1.679	-	-	9.492.513	9.492.513	-	-	1	1	-	5.323	5.323	-
6 - 7	79	79	-	-	526.891	526.891	-	-	-	-	-	-	-	-
7 - 8	17	17	-	-	133.964	133.964	-	-	-	-	-	-	-	-
8 - 9	5	5	-	-	44.692	44.692	-	-	-	-	-	-	-	-
9 - 10	1	1	-	-	9.645	9.645	-	-	-	-	-	-	-	-
10 - 20	2	2	-	-	29.099	29.099	-	-	-	-	-	-	-	-
20 - 30	1	-	-	1	24.949	-	-	24.949	-	-	-	-	-	-
30 - 40	1	-	-	1	32.975	-	-	32.975	-	-	-	-	-	-
40 - 50	-	-	-	-	-	-	-	-	-	-	-	-	-	-
50 - 60	-	-	-	-	-	-	-	-	-	-	-	-	-	-
60 - 70	-	-	-	-	-	-	-	-	-	-	-	-	-	-
70 - 80	-	-	-	-	-	-	-	-	-	-	-	-	-	-
80 - 90	-	-	-	-	-	-	-	-	-	-	-	-	-	-
90 - 100	-	-	-	-	-	-	-	-	-	-	-	-	-	-
> 100	-	-	-	-	-	-	-	-	-	-	-	-	-	-

Fuentes: INSS / SUB y SINTESE

CANTIDAD DE BENEFICIOS CONCEDIDOS, SEGÚN LOS RANGOS DE VALORES – (EN %)

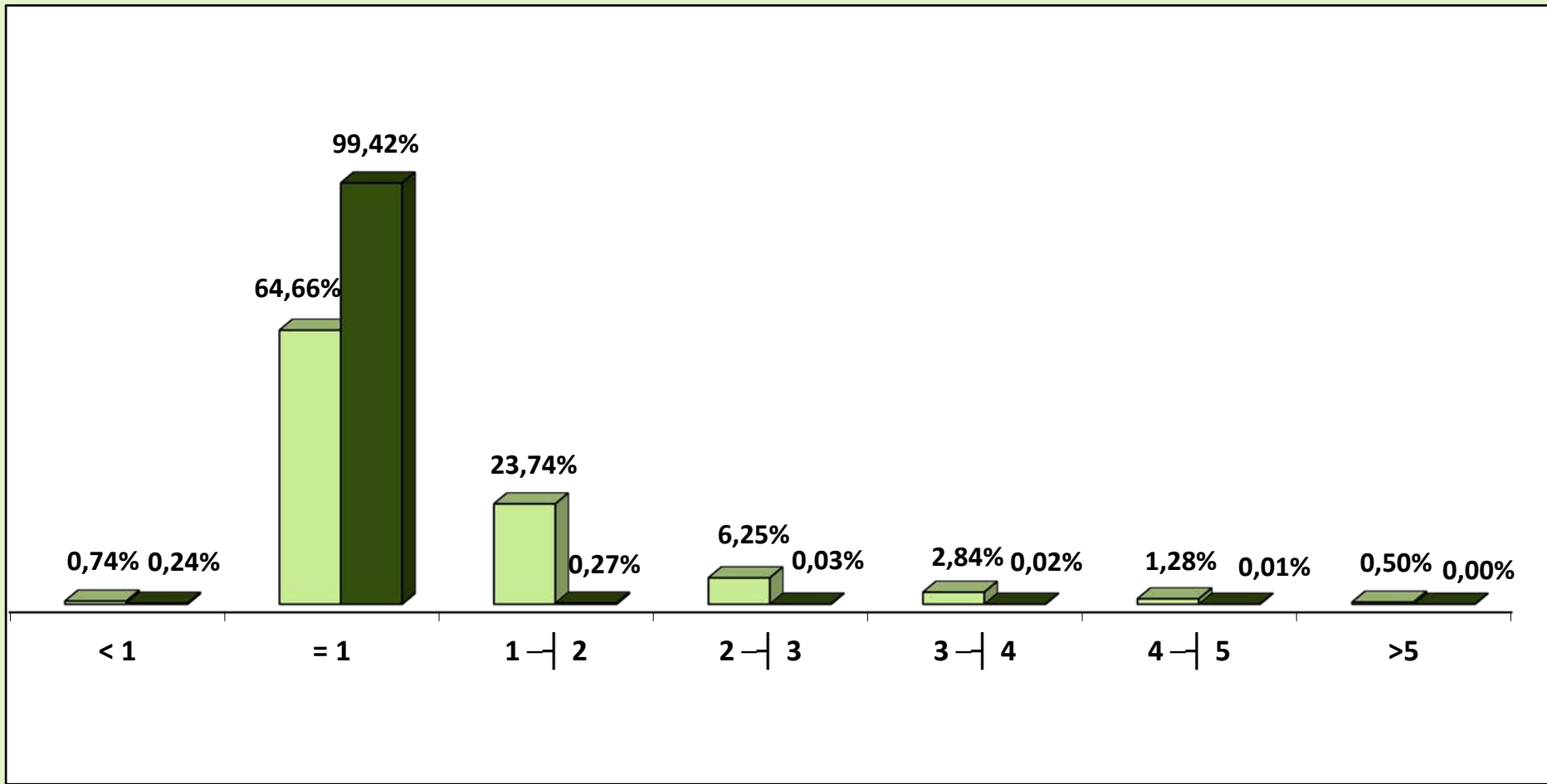

■ Urbano ■ Rural

CANTIDAD DE BENEFICIOS CONCEDIDOS, SEGÚN LOS RANGOS DE VALORES (EN %)

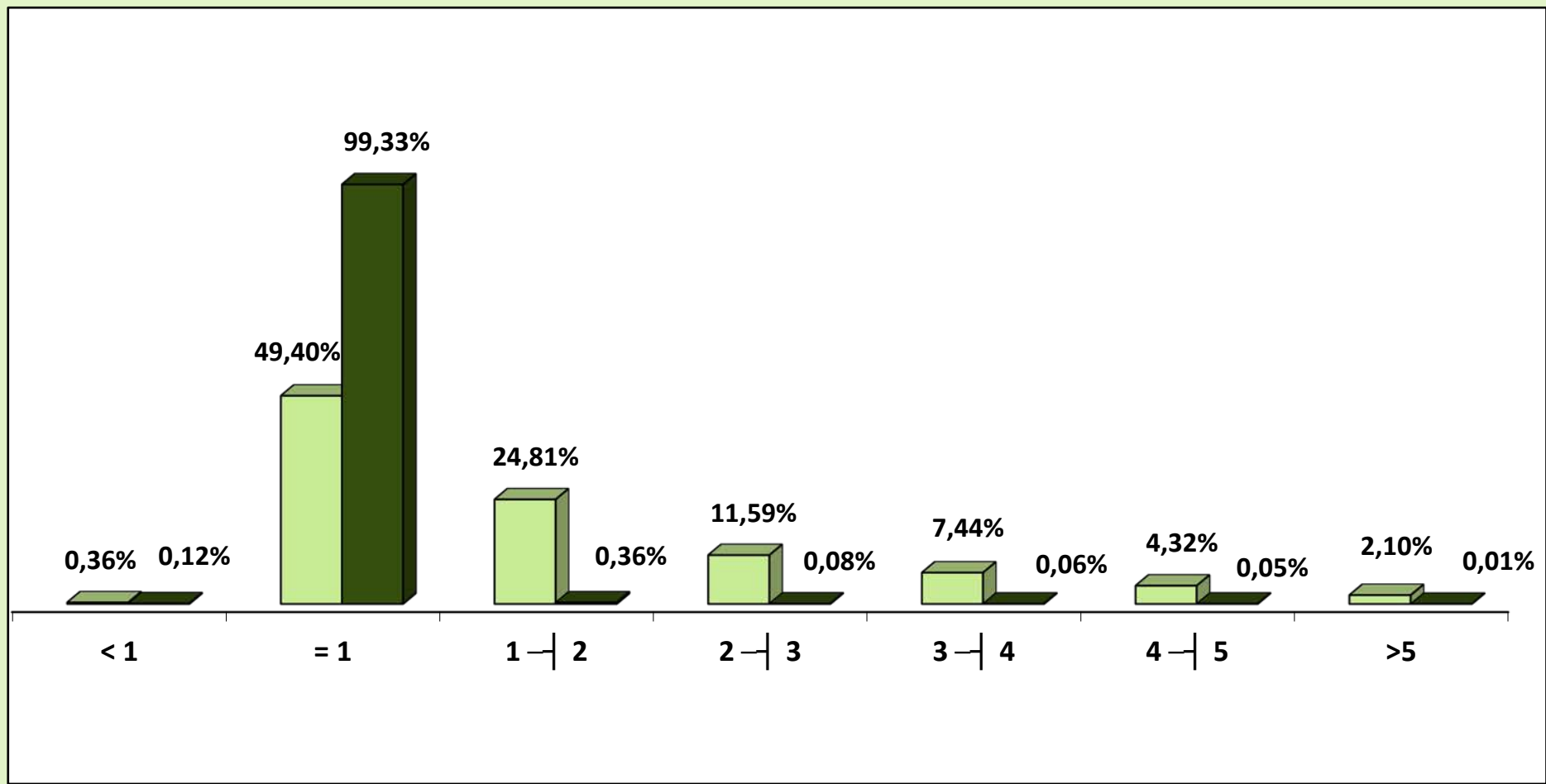

■ Urbano ■ Rural

08 CANTIDAD DE BENEFICIOS CONCEDIDOS POR RANGOS DE VALORES SEGÚN LAS UNIDADES DE LA FEDERACIÓN

GRANDE REGIONES Y UNIDADES DE LA FEDERACIÓN	CANTIDAD						VALOR (R\$)					
	Rangos de Valores (En Beneficio Mínimo)						Rangos de Valores (En Beneficio Mínimo)					
	Total	< 1	= 1	1 a 5	5 a 10	> 10	Total	< 1	= 1	1 a 5	5 a 10	> 10
BRASIL	394.611	1.623	268.379	122.825	1.782	2	529.045.105	1.139.284	280.456.055	237.207.639	10.213.027	29.099
NORTE	14.346	56	10.468	3.773	49	—	18.408.192	39.078	10.939.060	7.150.514	279.541	—
Rondônia	2.590	23	1.840	716	11	—	3.310.536	15.542	1.922.800	1.308.765	63.429	—
Acre	652	4	475	168	5	—	824.500	2.882	496.375	295.676	29.567	—
Amazonas	3.391	1	2.458	925	7	—	4.371.797	852	2.568.610	1.762.968	39.367	—
Roraima	375	—	216	158	1	—	517.227	—	225.720	285.984	5.523	—
Pará	5.637	17	4.078	1.519	23	—	7.348.046	11.466	4.261.510	2.944.412	130.658	—
Amapá	317	—	223	93	1	—	397.387	—	233.035	159.013	5.339	—
Tocantins	1.384	11	1.178	194	1	—	1.638.699	8.336	1.231.010	393.696	5.657	—
NORDESTE	72.612	271	56.841	15.289	211	—	89.970.287	171.862	59.398.845	29.204.790	1.194.789	—
Maranhão	6.694	23	5.599	1.059	13	—	7.905.097	14.572	5.850.955	1.965.493	74.077	—
Piauí	5.913	26	4.750	1.122	15	—	7.203.805	17.436	4.963.750	2.136.403	86.217	—
Ceará	11.539	47	9.251	2.207	34	—	14.030.091	27.716	9.667.295	4.145.228	189.851	—
Rio Grande do Norte	4.992	8	3.868	1.104	12	—	6.172.537	4.811	4.042.060	2.058.858	66.808	—
Paraíba	6.349	16	4.822	1.494	17	—	8.015.404	9.689	5.038.990	2.872.068	94.657	—
Pernambuco	10.467	44	7.952	2.433	38	—	13.017.123	28.382	8.309.840	4.464.345	214.555	—
Alagoas	3.967	45	3.140	771	11	—	4.811.414	28.468	3.281.300	1.438.908	62.739	—
Sergipe	2.821	18	2.209	582	12	—	3.506.498	11.685	2.308.405	1.119.763	66.645	—
Bahia	19.870	44	15.250	4.517	59	—	25.308.317	29.102	15.936.250	9.003.724	339.240	—
SUDESTE	152.302	641	89.572	61.079	1.010	—	222.640.831	474.845	93.602.740	122.786.258	5.776.989	—
Minas Gerais	43.482	93	31.264	11.976	149	—	55.695.302	59.279	32.670.880	22.116.325	848.819	—
Espírito Santo	5.827	10	3.588	2.184	45	—	8.241.595	7.865	3.749.460	4.227.549	256.721	—
Rio de Janeiro	19.781	40	12.404	7.186	151	—	28.489.928	26.642	12.962.180	14.648.915	852.191	—
São Paulo	83.212	498	42.316	39.733	665	—	130.214.006	381.059	44.220.220	81.793.469	3.819.258	—
SUL	78.882	527	51.199	26.828	327	1	104.416.065	362.655	53.502.955	48.650.540	1.887.856	12.059
Paraná	24.502	121	16.804	7.448	129	—	32.088.477	81.498	17.560.180	13.696.762	750.037	—
Santa Catarina	23.205	147	14.647	8.346	64	1	30.522.664	102.651	15.306.115	14.736.043	365.796	12.059
Rio Grande do Sul	31.175	259	19.748	11.034	134	—	41.804.924	178.505	20.636.660	20.217.735	772.024	—
CENTRO-OESTE	76.469	128	60.299	15.856	185	1	93.609.730	90.845	63.012.455	29.415.537	1.073.853	17.040
Mato Grosso do Sul	4.896	54	3.118	1.706	18	—	6.422.812	39.703	3.258.310	3.018.431	106.368	—
Mato Grosso	5.127	33	3.509	1.574	11	—	6.642.858	23.299	3.666.905	2.890.091	62.563	—
Goías	8.659	32	6.335	2.259	33	—	11.086.932	21.525	6.620.075	4.254.307	191.025	—
Distrito Federal	57.787	9	47.337	10.317	123	1	69.457.128	6.318	49.467.165	19.252.708	713.897	17.040

Fuentes: INSS / SUB y SINTESE

09

BENEFICIOS CONCEDIDOS SEGÚN LAS UNIDADES DE LA FEDERACIÓN

GRANDE REGIONES Y UNIDADES DE LA FEDERACIÓN	CANTIDAD					VALOR (EN R\$)						VALOR MEDIANO (R\$)			TIEMPO MEDIANO DE CONCESIÓN (EN DÍAS)	
	Total	% del total	Variación en Relación al mes anterior (en %)	Clientela		% Rural sobre total	Total	% del total	Variación en Relación al mes anterior (en %)	Clientela		% Rural sobre total	Total	Clientela		
				Urbana	Rural					Urbana	Rural			Urbana		Rural
BRASIL	394.611	100,00	-9,48	333.517	61.094	15,5	529.045.105	100,00	-8,80	465.139.733	63.905.371	12,1	1.340,68	1.394,65	1.046,02	66
NORTE	14.346	3,64	-16,55	10.502	3.844	26,8	18.408.192	3,48	-16,22	14.385.047	4.023.145	21,9	1.283,16	1.369,74	1.046,60	...
Rondônia	2.590	0,66	-10,38	2.053	537	20,7	3.310.536	0,63	-10,99	2.750.713	559.823	16,9	1.278,20	1.339,85	1.042,50	62
Acre	652	0,17	-42,56	475	177	27,1	824.500	0,16	-45,26	639.535	184.965	22,4	1.264,57	1.346,39	1.045,00	97
Amazonas	3.391	0,86	-18,51	2.351	1.040	30,7	4.371.797	0,83	-15,18	3.284.220	1.087.576	24,9	1.289,24	1.396,95	1.045,75	70
Roraima	375	0,10	-22,84	313	62	16,5	517.227	0,10	-20,91	452.437	64.790	12,5	1.379,27	1.445,48	1.045,00	61
Pará	5.637	1,43	-11,91	4.042	1.595	28,3	7.348.046	1,39	-11,87	5.677.757	1.670.289	22,7	1.303,54	1.404,69	1.047,20	78
Amapá	317	0,08	-37,60	249	68	21,5	397.387	0,08	-40,98	326.327	71.060	17,9	1.253,59	1.310,55	1.045,00	85
Tocantins	1.384	0,35	-14,20	1.019	365	26,4	1.638.699	0,31	-15,05	1.254.057	384.642	23,5	1.184,03	1.230,67	1.053,81	81
NORDESTE	72.612	18,40	-9,80	47.011	25.601	35,3	89.970.287	17,01	-9,40	63.222.216	26.748.071	29,7	1.239,06	1.344,84	1.044,81	...
Maranhão	6.694	1,70	-5,63	3.362	3.332	49,8	7.905.097	1,49	-7,84	4.425.928	3.479.170	44,0	1.180,92	1.316,46	1.044,17	60
Piauí	5.913	1,50	-12,72	3.520	2.393	40,5	7.203.805	1,36	-15,01	4.703.762	2.500.043	34,7	1.218,30	1.336,30	1.044,73	71
Ceará	11.539	2,92	-8,64	7.672	3.867	33,5	14.030.091	2,65	-7,94	9.991.987	4.038.104	28,8	1.215,88	1.302,40	1.044,25	65
Rio Grande do Norte	4.992	1,27	-14,45	3.602	1.390	27,8	6.172.537	1,17	-13,88	4.719.634	1.452.903	23,5	1.236,49	1.310,28	1.045,25	66
Paraíba	6.349	1,61	-11,23	4.409	1.940	30,6	8.015.404	1,52	-8,48	5.983.470	2.031.935	25,4	1.262,47	1.357,10	1.047,39	56
Pernambuco	10.467	2,65	-6,51	7.280	3.187	30,4	13.017.123	2,46	-4,93	9.686.545	3.330.578	25,6	1.243,63	1.330,57	1.045,05	71
Alagoas	3.967	1,01	-9,18	2.851	1.116	28,1	4.811.414	0,91	-7,79	3.649.255	1.162.159	24,2	1.212,86	1.279,99	1.041,36	69
Sergipe	2.821	0,71	-11,32	1.980	841	29,8	3.506.498	0,66	-8,44	2.629.514	876.984	25,0	1.243,00	1.328,04	1.042,79	66
Bahia	19.870	5,04	-10,77	12.335	7.535	37,9	25.308.317	4,78	-10,73	17.432.122	7.876.195	31,1	1.273,69	1.413,22	1.045,28	74
SUDESTE	152.302	38,60	-8,32	137.622	14.680	9,6	222.640.831	42,08	-7,36	207.254.910	15.385.920	6,9	1.461,84	1.505,97	1.048,09	...
Minas Gerais	43.482	11,02	-6,89	36.106	7.376	17,0	55.695.302	10,53	-6,65	47.981.270	7.714.032	13,9	1.280,88	1.328,90	1.045,83	67
Espírito Santo	5.827	1,48	-8,54	4.747	1.080	18,5	8.241.595	1,56	-7,11	7.112.607	1.128.988	13,7	1.414,38	1.498,34	1.045,36	68
Rio de Janeiro	19.781	5,01	-3,05	18.327	1.454	7,4	28.489.928	5,39	-0,08	26.969.399	1.520.528	5,3	1.440,27	1.471,57	1.045,76	59
São Paulo	83.212	21,09	-10,18	78.442	4.770	5,7	130.214.006	24,61	-9,13	125.191.634	5.022.372	3,9	1.564,85	1.595,98	1.052,91	61
SUL	78.882	19,99	-12,29	68.066	10.816	13,7	104.416.065	19,74	-11,43	93.121.828	11.294.238	10,8	1.323,70	1.368,11	1.044,22	...
Paraná	24.502	6,21	-11,69	21.115	3.387	13,8	32.088.477	6,07	-10,28	28.543.770	3.544.707	11,0	1.309,63	1.351,82	1.046,56	61
Santa Catarina	23.205	5,88	-12,25	20.329	2.876	12,4	30.522.664	5,77	-12,02	27.523.155	2.999.509	9,8	1.315,35	1.353,89	1.042,94	59
Rio Grande do Sul	31.175	7,90	-12,77	26.622	4.553	14,6	41.804.924	7,90	-11,87	37.054.902	4.750.021	11,4	1.340,98	1.391,89	1.043,27	61
CENTRO-OESTE	76.469	19,38	-6,97	70.316	6.153	8,0	93.609.730	17,69	-6,90	87.155.733	6.453.997	6,9	1.224,15	1.239,49	1.048,92	...
Mato Grosso do Sul	4.896	1,24	-15,66	4.518	378	7,7	6.422.812	1,21	-14,43	6.027.753	395.059	6,2	1.311,85	1.334,16	1.045,13	51
Mato Grosso	5.127	1,30	-13,32	4.194	933	18,2	6.642.858	1,26	-12,19	5.664.288	978.570	14,7	1.295,66	1.350,57	1.048,84	60
Goiás	8.659	2,19	-3,01	7.420	1.239	14,3	11.086.932	2,10	-0,39	9.788.140	1.298.792	11,7	1.280,39	1.319,16	1.048,26	53
Distrito Federal	57.787	14,64	-6,11	54.184	3.603	6,2	69.457.128	13,13	-6,58	65.675.552	3.781.576	5,4	1.201,95	1.212,08	1.049,56	79

Fuentes: INSS / SUB y SINTESE

TIEMPO MEDIANO DE CONCESIÓN DE BENEFICIOS POR UNIDADES DE LA FEDERACIÓN (EN DÍAS)

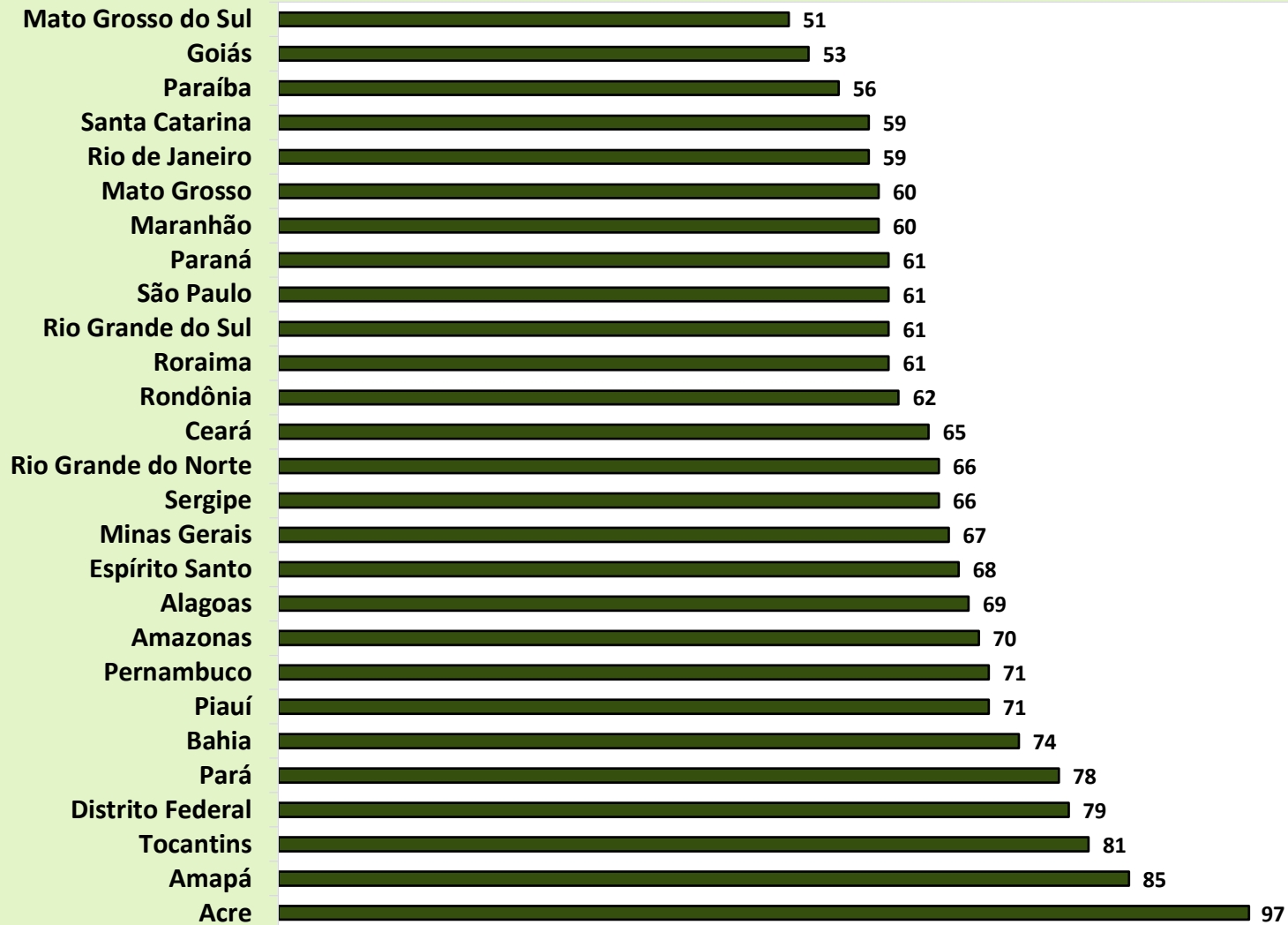

DISTRIBUCIÓN DE LA CANTIDAD DE BENEFICIOS CONCEDIDOS SEGÚN LAS GRANDES REGIONES

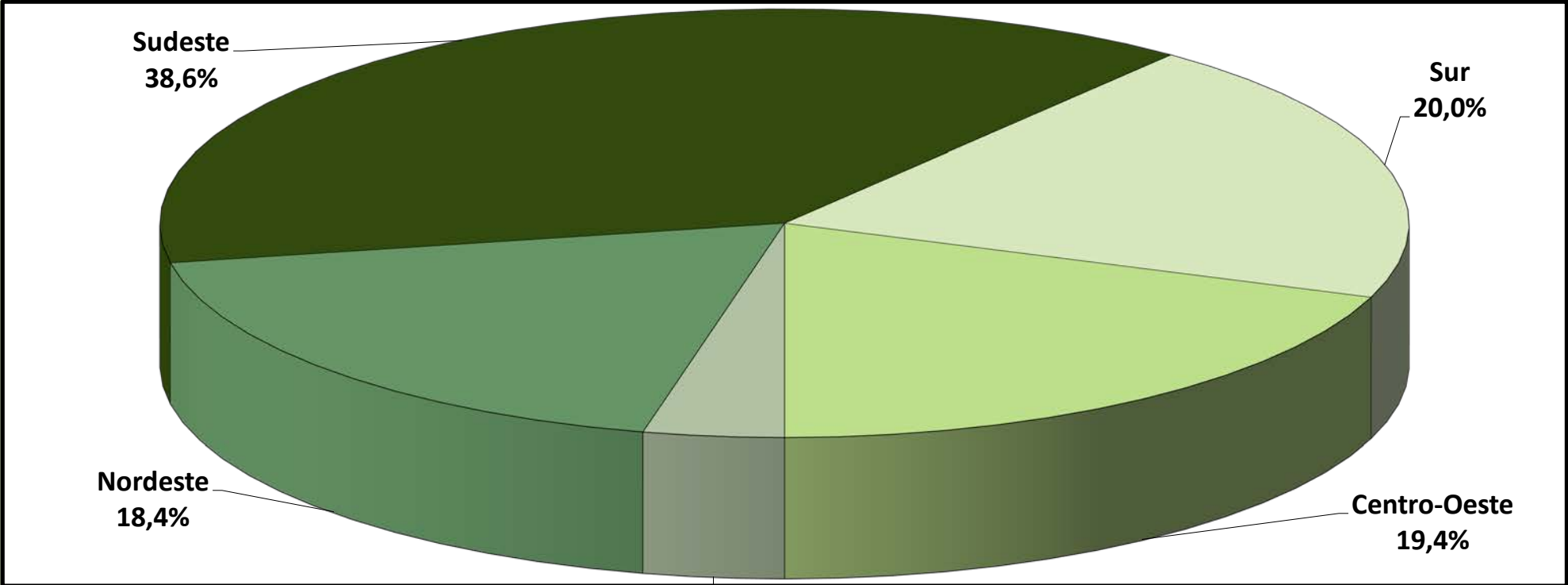

DISTRIBUCIÓN DEL VALOR DE BENEFICIOS CONCEDIDOS SEGÚN LAS GRANDES REGIONES

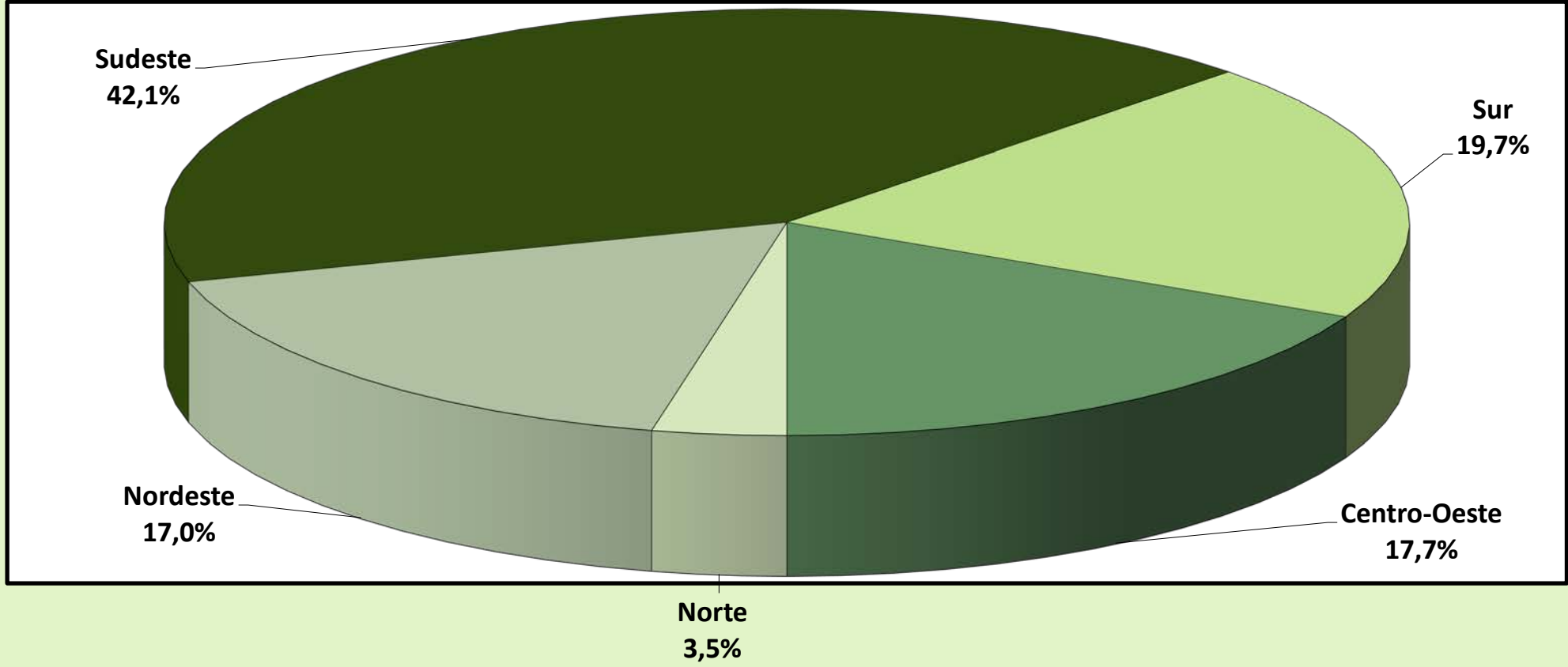

10

BENEFICIOS CONCEDIDOS SEGÚN LAS ESPECIES

BENEFICIOS DEL RGPS

(continúa)

COD.	ESPECIES DE BENEFICIOS	CANTIDAD			VALOR (R\$)			VALOR MEDIANO (R\$)		
		Total	Clientela		Total	Clientela		Total	Clientela	
			Urbana	Rural		Urbana	Rural		Urbana	Rural
JUBILACIÓN POR EDAD										
07	Jubilación por edad del trabajador rural (*)	-	-	-	-	-	-	-	-	-
08	Jubilación por edad del empleador rural (*)	-	-	-	-	-	-	-	-	-
41	Jubilación por edad	47.397	26.186	21.211	59.175.949	36.980.629	22.195.320	1.248,52	1.412,23	1.046,41
81	Jubilación Obligatoria por Edad (Ex-SASSE) (*)	-	-	-	-	-	-	-	-	-
Total de Jubilaciones por Edad		47.397	26.186	21.211	59.175.949	36.980.629	22.195.320	1.248,52	1.412,23	1.046,41
JUBILACIÓN POR INVALIDEZ										
04	Jubilación por discapacidad de los trabajadores rurales (*)	-	-	-	-	-	-	-	-	-
06	Jubilación por invalidez del empleador rural (*)	-	-	-	-	-	-	-	-	-
32	Jubilación por invalidez previsional	6.530	5.318	1.212	8.663.916	7.392.137	1.271.779	1.326,79	1.390,02	1.049,32
33	Jubilación por invalidez de Aeronáutica (*)	-	-	-	-	-	-	-	-	-
34	Jubilación por invalidez del ex combatiente marítimo (Ley 1.756/52) (*)	-	-	-	-	-	-	-	-	-
51	Jubilación por invalidez (Extinto Plano Básico) (*)	-	-	-	-	-	-	-	-	-
83	Jubilación por Invalidez (Ex – SASSE) (*)	-	-	-	-	-	-	-	-	-
Total de Jubilaciones por Invalidez		6.530	5.318	1.212	8.663.916	7.392.137	1.271.779	1.326,79	1.390,02	1.049,32
JUBILACIÓN POR TIEMPO DE CONTRIBUCIÓN										
42	Jub. Por tiempo de contribución	15.756	15.687	69	33.645.373	33.539.787	105.587	2.135,40	2.138,06	1.530,24
43	Jub. Por tiempo de contribución del ex combatiente (*)	-	-	-	-	-	-	-	-	-
44	Jub. Por tiempo de contribución de aeronauta (*)	-	-	-	-	-	-	-	-	-
45	Jub. Por tiempo de contribución del periodista profesional (*)	-	-	-	-	-	-	-	-	-
46	Jub. Por tiempo de contribución especial	1.844	1.844	-	7.006.059	7.006.059	-	3.799,38	3.799,38	-
49	Jub. Por tiempo de contribución ordinaria (*)	-	-	-	-	-	-	-	-	-
57	Jub. Por tiempo de contribución del profesor (Emenda Const. 18/81)	424	424	-	1.077.331	1.077.331	-	2.540,88	2.540,88	-
72	Jub. Por tiempo de contribución del combatiente marítimo (Ley 1.756/52) (*)	-	-	-	-	-	-	-	-	-
82	Jub. Por tiempo de contribución (Ex SASSE) (*)	-	-	-	-	-	-	-	-	-
Total de Jubilaciones por Tiempo de Contribución		18.024	17.955	69	41.728.764	41.623.177	105.587	2.315,18	2.318,19	1.530,24

Fuentes: INSS / SUB y SINTESE

COD.	ESPECIES DE BENEFICIOS	CANTIDAD			VALOR (R\$)			VALOR MEDIANO (R\$)		
		Total	Cientela		Total	Cientela		Total	Cientela	
			Urbana	Rural		Urbana	Rural		Urbana	Rural
PENSIONES POR MUERTE										
01	Pensión por muerte del trabajador rural (*)	-	-	-	-	-	-	-	-	-
03	Pensión por muerte del empleador rural (*)	-	-	-	-	-	-	-	-	-
21	Pensión por muerte previsional	44.726	33.245	11.481	71.209.269	59.151.768	12.057.501	1.592,12	1.779,27	1.050,21
23	Pensión por muerte del ex combatiente	6	6	-	27.738	27.738	-	4.623,08	4.623,08	-
27	Pensión por muerte del servidor público federal con dupla jubilación (*)	-	-	-	-	-	-	-	-	-
28	Pensión por muerte del Régimen General (Decreto 20.465/31) (*)	-	-	-	-	-	-	-	-	-
29	Pensión por muerte del ex combatiente marítimo (Ley 1.756/52)	1	1	-	1.045	1.045	-	1.045,00	1.045,00	-
55	Pensión por muerte (Extinto Plano Básico) (*)	-	-	-	-	-	-	-	-	-
84	Pensión por muerte (Ex SASSE) (*)	-	-	-	-	-	-	-	-	-
Total de Pensiones por Muerte		44.733	33.252	11.481	71.238.052	59.180.551	12.057.501	1.592,52	1.779,76	1.050,21
AUXILIOS										
13	Auxilio enfermedad del trabajador rural (*)	-	-	-	-	-	-	-	-	-
25	Auxilio reclusión	633	605	28	815.578	786.269	29.309	1.288,43	1.299,62	1.046,75
31	Auxilio enfermedad prevencionara	225.449	213.066	12.383	282.551.348	269.608.488	12.942.860	1.253,28	1.265,38	1.045,21
36	Auxilio accidente	812	716	96	692.759	640.829	51.930	853,15	895,01	540,94
Total de Auxilios		226.894	214.387	12.507	284.059.685	271.035.586	13.024.099	1.251,95	1.264,24	1.041,34
BENEFICIOS ACCIDENTARIOS										
02	Pensión por muerte por accidente de trabajo del trabajador rural (*)	-	-	-	-	-	-	-	-	-
05	Jub. Por invalidez por accidente de trab. del trabajador rural (*)	-	-	-	-	-	-	-	-	-
10	Auxilio enfermedad por accidente de trabajo del trabajador rural (*)	-	-	-	-	-	-	-	-	-
91	Auxilio enfermedad por accidente del trabajo	11.238	11.110	128	19.211.037	19.077.277	133.760	1.709,47	1.717,13	1.045,00
92	Jubilación por invalidez por accidente de trabajo	270	247	23	516.530	491.795	24.735	1.913,08	1.991,07	1.075,44
93	Pensión por muerte por accidente de trabajo	22	22	-	42.714	42.714	-	1.941,56	1.941,56	-
94	Auxilio accidente por accidente de trabajo	1.494	1.451	43	1.679.966	1.656.571	23.395	1.124,48	1.141,68	544,08
95	Auxilio suplementar por accidente de trabajo (*)	12	12	-	5.109	5.109	-	425,75	425,75	-
Total de Beneficios Accidentarios		13.036	12.842	194	21.455.357	21.273.466	181.891	1.645,85	1.656,55	937,58
ESPECIES DIVERSAS										
47	Abono de permanencia en servicio 25% (*)	-	-	-	-	-	-	-	-	-
48	Abono de permanencia en servicio 20% (*)	-	-	-	-	-	-	-	-	-
79	Abono de supervisor jubilado por la autarquía empleadora (Ley 1.756/52) (*)	-	-	-	-	-	-	-	-	-
80	Salario maternidad	37.997	23.577	14.420	42.723.381	27.654.186	15.069.195	1.124,39	1.172,93	1.045,02
Total de Especies Diversas		37.997	23.577	14.420	42.723.381	27.654.186	15.069.195	1.124,39	1.172,93	1.045,02
TOTAL DE BENEFICIOS DEL RGPS		394.611	333.517	61.094	529.045.105	465.139.733	63.905.371	1.340,68	1.394,65	1.046,02

BENEFICIOS ASISTENCIALES

(conclusión)

COD.	ESPECIES DE BENEFICIOS	CANTIDAD			VALOR (R\$)			VALOR MEDIANO (R\$)		
		Total	Clientela		Total	Clientela		Total	Clientela	
			Urbana	Rural		Urbana	Rural		Urbana	Rural
11	Ingreso mensual vitalicio por invalidez del trab. rural (Ley 6.179/74) (*)	-	-	-	-	-	-	-	-	-
12	Ingreso mensual vitalicio por edad del trab. rural (Ley 6.179/74) (*)	-	-	-	-	-	-	-	-	-
16	Antecipacion BPC	1.182	1.182	-	708.999	708.999	-	599,83	599,83	-
30	Ingreso mensual vitalicio por invalidez (Ley 6.179/74) (*)	-	-	-	-	-	-	-	-	-
40	Ingreso vitalicio por edad (Ley 6.179/74) (*)	-	-	-	-	-	-	-	-	-
87	Amparo asistencial al portador de deficiencia (LOAS)	9.448	9.448	-	9.873.160	9.873.160	-	1.045,00	1.045,00	-
88	Amparo asistencial al anciano (LOAS)	15.458	15.458	-	16.153.610	16.153.610	-	1.045,00	1.045,00	-
TOTAL DE BENEFICIOS ASISTENCIALES		26.088	26.088	-	26.735.769	26.735.769	-	1.024,83	1.024,83	-

Fuentes: INSS / SUB y SINTESE

BENEFICIOS DE LA LEGISLACIÓN ESPECÍFICA - BLE

COD.	ESPECIES DE BENEFICIOS	CANTIDAD			VALOR (R\$)			VALOR MEDIANO (R\$)		
		Total	Clientela		Total	Clientela		Total	Clientela	
			Urbana	Rural		Urbana	Rural		Urbana	Rural
22	Pensión por muerte estatutaria (*)	-	-	-	-	-	-	-	-	-
26	Pensión especial (Ley 593/48) (*)	-	-	-	-	-	-	-	-	-
37	Jubilación de extra numerario de la Unión (*)	-	-	-	-	-	-	-	-	-
38	Jubilación de la extinta CAPIN (*)	-	-	-	-	-	-	-	-	-
54	Pensión especial vitalicia (Ley 9.793/99)	-	-	-	-	-	-	-	-	-
56	Pensión men. vitalicia por síndrome de talidomida (Ley 7.070/82)	-	-	-	-	-	-	-	-	-
58	Jubilación excepcional del amnistiado (Ley 6.683/79)	-	-	-	-	-	-	-	-	-
59	Pensión por muerte excepcional del amnistiado (Ley 6.683/79)	2	2	-	57.924	57.924	-	28.962,17	28.962,17	-
60	Pensión mensual especial vitalicia (Ley 10.923/2004)	3	3	-	3.135	3.135	-	1.045,00	1.045,00	-
85	Pensión mensual vitalicia del cauchero (Ley 7.986/89)	2	2	-	4.180	4.180	-	2.090,00	2.090,00	-
86	Pensión mensual vitalicia del dep del cauchero (Ley 7.986/89)	11	11	-	22.990	22.990	-	2.090,00	2.090,00	-
89	Pensión especial para las víctimas de hemodiálisis Caruaru	-	-	-	-	-	-	-	-	-
96	Pensión especial a las personas afectadas por lepra (Ley 11.520/2007)	-	-	-	-	-	-	-	-	-
TOTAL DE BENEFICIOS DE LA LEGISLACIÓN ESPECÍFICA		18	18	-	88.229	88.229	-	4.901,63	4.901,63	-

Fuentes: INSS / SUB y SINTESE

(*) Especies Extintas. El registro de concesiones es debido a decisiones o revisiones administrativas.

11

VALOR DE CRÉDITOS EMITIDOS EN LA CONCESIÓN - REGIMÉN GENERAL

GRANDE REGIONES Y UNIDADES DE LA FEDERACIÓN	VALOR (R\$)				
	Total	% del total	Variación en Relación al mes anterior (en %)	Clientela	
				Urbana	Rural
BRASIL	1.113.971.744	100,00	10,84	926.361.534	187.610.211
NORTE	50.444.341	4,53	13,81	35.166.815	15.277.526
Rondônia	6.599.301	0,59	19,67	5.359.980	1.239.322
Acre	3.363.708	0,30	-0,23	2.399.176	964.533
Amazonas	11.964.357	1,07	34,25	6.756.147	5.208.210
Roraima	1.269.699	0,11	52,74	1.054.822	214.877
Pará	20.911.962	1,88	10,32	15.071.498	5.840.464
Amapá	1.681.496	0,15	47,99	1.296.159	385.338
Tocantins	4.653.818	0,42	-16,93	3.229.034	1.424.784
NORDESTE	205.123.186	18,41	1,61	134.500.289	70.622.896
Maranhão	20.820.903	1,87	-1,86	11.266.984	9.553.920
Piauí	18.080.301	1,62	-3,46	11.085.590	6.994.710
Ceará	28.163.710	2,53	8,94	18.729.072	9.434.638
Rio Grande do Norte	12.035.753	1,08	-9,71	8.594.604	3.441.149
Paraíba	16.764.419	1,50	-0,88	11.156.782	5.607.636
Pernambuco	29.271.955	2,63	13,43	20.548.582	8.723.373
Alagoas	9.807.995	0,88	-8,41	6.823.905	2.984.090
Sergipe	8.051.582	0,72	-2,64	4.839.768	3.211.814
Bahia	62.126.567	5,58	1,77	41.455.002	20.671.566
SUDESTE	467.650.761	41,98	13,40	415.162.264	52.488.497
Minas Gerais	112.376.821	10,09	0,33	88.894.959	23.481.862
Espírito Santo	19.128.637	1,72	12,37	15.008.444	4.120.192
Rio de Janeiro	57.223.787	5,14	11,33	51.516.970	5.706.818
São Paulo	278.921.516	25,04	20,24	259.741.891	19.179.625
SUR	204.670.878	18,37	12,11	173.684.745	30.986.133
Paraná	63.183.823	5,67	11,74	52.251.404	10.932.419
Santa Catarina	58.693.328	5,27	12,09	50.853.378	7.839.949
Rio Grande do Sul	82.793.727	7,43	12,41	70.579.962	12.213.765
CENTRO-OESTE	186.082.579	16,70	13,53	167.847.421	18.235.158
Mato Grosso do Sul	12.758.172	1,15	26,24	11.234.792	1.523.381
Mato Grosso	15.271.081	1,37	9,51	11.813.158	3.457.923
Goiás	20.454.117	1,84	4,70	16.558.599	3.895.518
Distrito Federal	137.599.209	12,35	14,36	128.240.873	9.358.336

Fuentes: INSS / SUB y SINTESE

VALOR DE CRÉDITOS EMITIDOS EN LA CONCESIÓN - TODAS LAS ESPECIES

GRUPOS DE ESPECIES	VALOR (R\$)				
	Total	% del total	Variación en Relación al mes anterior (en %)	Clientela	
				Urbana	Rural
TOTAL	1.216.511.801	100,00	11,49	1.028.901.590	187.610.211
BENEFICIOS DEL RGPS	1.113.971.744	91,57	10,84	926.361.534	187.610.211
Previsionales	1.071.581.887	88,09	8,89	884.344.352	187.237.535
Jubilados	334.093.668	27,46	-14,15	263.843.324	70.250.345
Edad	160.693.284	13,21	-8,52	93.691.458	67.001.827
Invalidez	19.539.141	1,61	-23,77	16.555.375	2.983.766
Tiempo de Contribución	153.861.243	12,65	-18,11	153.596.491	264.752
Pensiones por muerte	211.721.747	17,40	3,17	165.173.820	46.547.927
Auxilios	406.545.305	33,42	60,12	387.905.820	18.639.486
Enfermedad	398.078.510	32,72	62,95	379.922.610	18.155.900
Accidente	2.356.543	0,19	-27,57	2.181.577	174.966
Reclusión	6.110.252	0,50	-3,81	5.801.633	308.619
Salario-Maternidad	119.221.166	9,80	-12,19	67.421.388	51.799.778
Abono de perman. en Serv. 20%	-	-	-	-	-
Accidentarios	42.389.857	3,48	101,92	42.017.182	372.675
Jubilación por Invalidez	1.027.386	0,08	-40,85	963.620	63.766
Pensión por muerte	154.608	0,01	55,42	151.087	3.520.430
Auxilio-Enfermedad	32.880.813	2,70	153,74	32.643.909	236.904
Auxilio-Accidente	8.323.036	0,68	34,36	8.254.551	68.485
Auxilio-Suplementar	4.015	0,00	2,06	4.015	-
BENEFICIOS ASISTENCIALES	102.195.055	8,40	19,13	102.195.055	-
Amparos Asistenciales (LOAS)	90.913.827	7,47	60,17	90.913.827	-
Anciano	39.432.899	3,24	-5,94	39.432.899	-
Portador de Deficiencia	51.480.929	4,23	246,90	51.480.929	-
BPC anticipación	11.281.228	0,93	-61,13	11.281.228	-
Rentas Mensuales Vitalicias (RMV)	-	-	-	-	-
Anciano	-	-	-	-	-
Portador de Deficiencia	-	-	-	-	-
BENEFICIOS DE LA LEGISLACIÓN ESPECÍFICA (BLE) ⁽¹⁾	345.001	0,03	16,32	345.001	-

Fuentes: INSS / SUB y SINTESE

(1) Incluye las siguientes especies: 20 - Pensión por muerte del ex diplomata; 22 pensión por muerte estatutaria; 26 - Pensión especial (Ley N° 593/48); 37 - Jubilación de extra numerario de la Unión; 38 Jubilación de la extinta CAPIN; 56 - Pensiones mensual de por vida por el síndrome de talidomida; 58 - Jubilación excepcional de amnistía; 59 - Pensión por muerte excepcional del amnistiado; 76 - Salario-Familia estatutaria del RFFSA; 85 - pensión mensual vitalicia del cauchero; 86 - pensión mensual vitalicia del dependiente del cauchero; 89 - pensión especial para las víctimas de hemodiálisis Caruaru; 96 - pensión especial a las personas afectadas por lepra. Excluyendo el BLE adicional

DISTRIBUCIÓN DEL VALOR TOTAL DE CRÉDITOS EMITIDOS EN LA CONCESIÓN, SEGÚN LAS UNIDADES DE LA FEDERACIÓN (EN %)

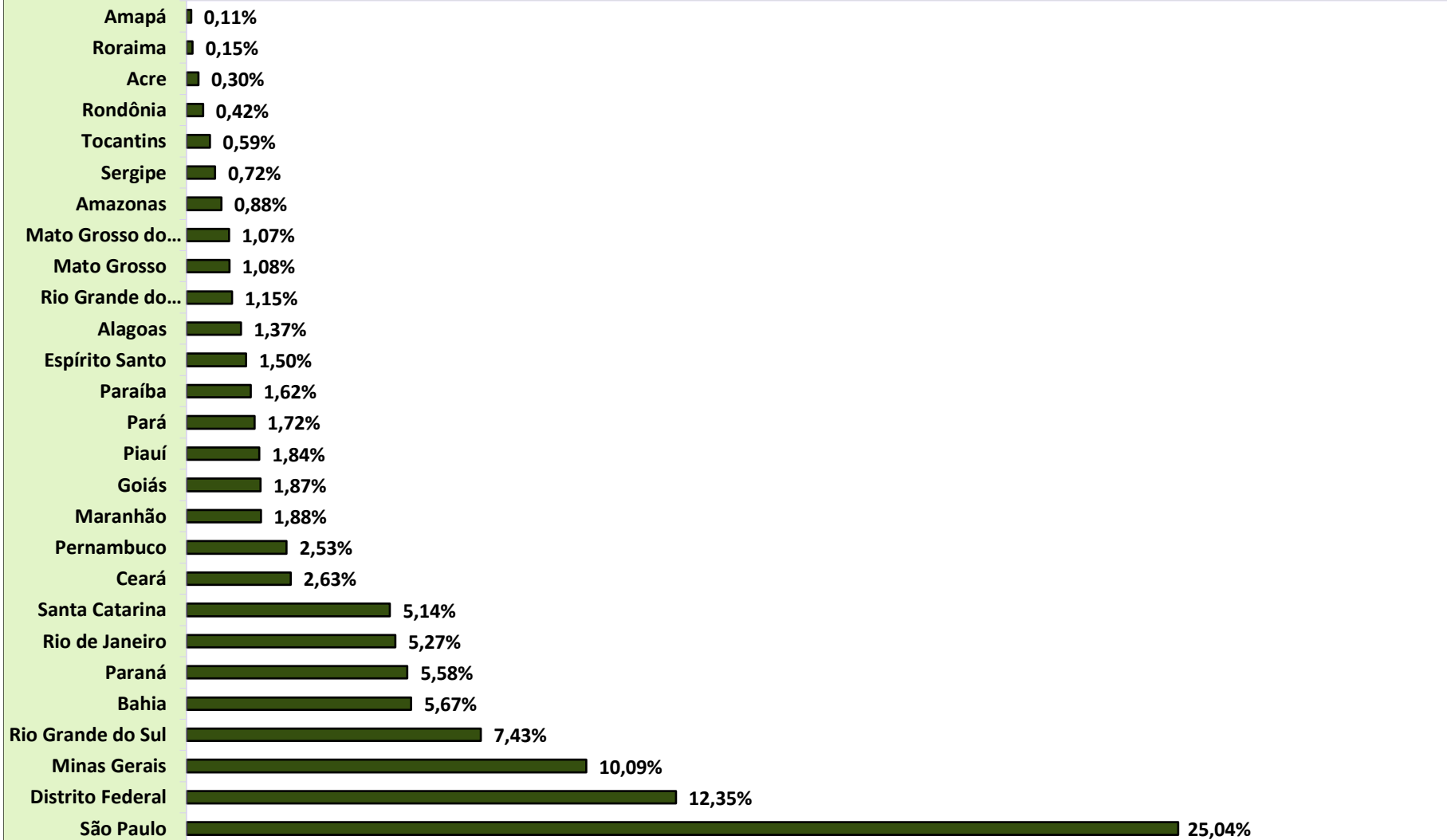

**DISTRIBUCIÓN DEL VALOR DE CRÉDITOS EMITIDOS EN LA CONCESIÓN, SEGÚN
LOS GRANDES GRUPOS (EN %)**

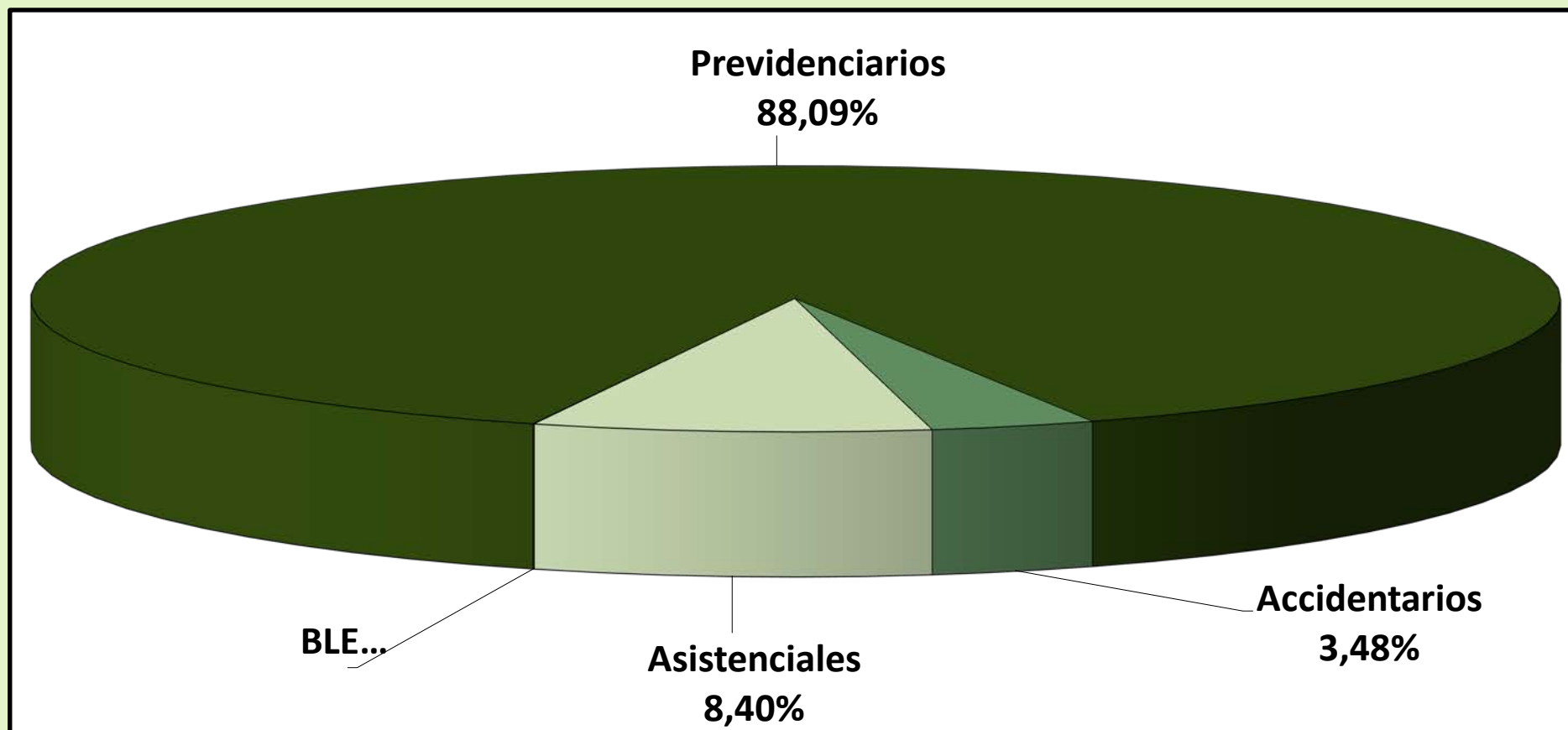

DISTRIBUCIÓN DEL VALOR DE CRÉDITOS EMITIDOS EN LA CONCESIÓN, SEGÚN LA CLIENTELA (EN %)

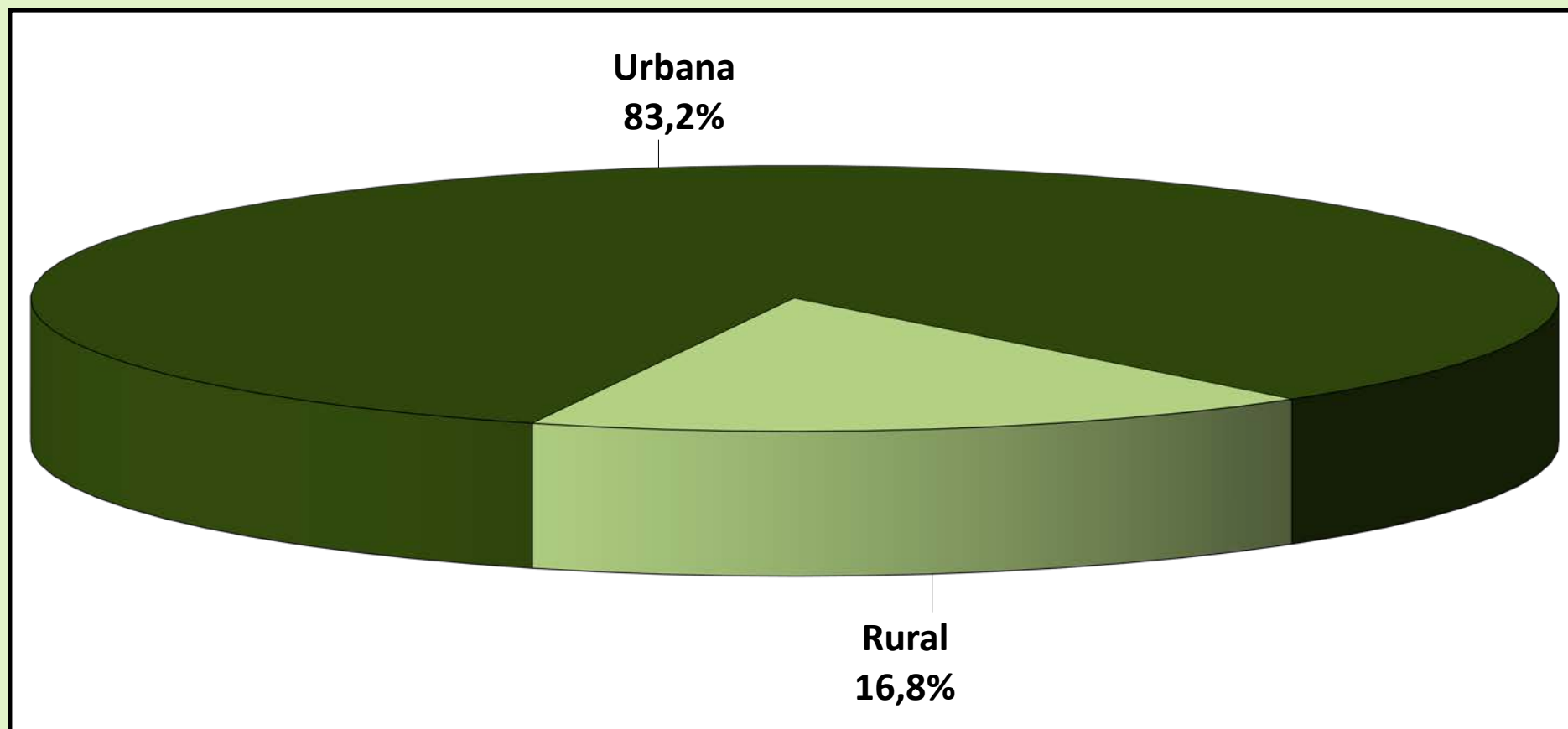

12

BENEFICIOS CONCEDIDOS POR LA ORIGEN DE DECISIÓN Y CLIENTELA, SEGÚN PRINCIPALES ESPECIES DE BENEFICIOS DEL RÉGIMEN GENERAL

Código	Especies de los Beneficios	Total			Decisión del Comando de Concesión						Grau de Judicialización (em %)		
		General	Urbana	Rural	Administrativa		Judicial		Otras		General	Urbana	Rural
					Urbana	Rural	Urbana	Rural	Urbana	Rural			
41	Jubilación por edad	47.397	26.186	21.211	23.461	12.618	2.079	8.172	646	421	21,6	7,9	38,5
42	Jubilación por tiempo de contribución	15.756	15.687	69	8.059	35	5.429	29	2.199	5	34,6	34,6	42,0
46	Jubilación por tiempo de contribución especial	1.844	1.844	0	9	–	1.790	–	45	–	97,1	97,1	–
57	Jubilación por tiempo de contribución del profesor	424	424	–	336	–	81	–	7	–	19,1	19,1	–
32	Jubilación por invalidez previsual	6.530	5.318	1.212	832	160	4.474	1.051	12	1	84,6	84,1	86,7
92	Jubilación por invalidez por accidente de trabajo	270	247	23	30	4	217	19	–	–	87,4	87,9	82,6
21	Pensión por muerte previsual	44.726	33.245	11.481	31.275	10.069	1.749	1.370	221	42	7,0	5,3	11,9
31	Auxilio enfermedad previsual	225.449	213.066	12.383	174.011	9.390	8.009	1.614	31.046	1.379	4,3	3,8	13,0
91	Auxilio enfermedad por accidente del trabajo	11.238	11.110	128	10.749	109	319	12	42	7	2,9	2,9	9,4
36	Auxilio accidente	812	716	96	110	13	604	83	2	–	84,6	84,4	86,5
94	Auxilio accidente por accidente de trabajo	1.494	1.451	43	94	2	1.353	41	4	–	93,3	93,2	95,3
25	Auxilio reclusión	633	605	28	285	15	316	13	4	–	52,0	52,2	46,4
80	Salario maternidad	37.997	23.577	14.420	21.005	12.556	222	1.746	2.350	118	5,2	0,9	12,1
	Otras especies	26.147	26.147	0	21.765	–	4.256	–	126	–	16,3	16,3	–
	Total	420.717	359.623	61.094	292.021	44.971	30.898	14.150	36.704	1.973	10,7	8,6	23,2

FUENTES: INSS, Suibe e Sintese-web

[1] Entre las demás órdenes de concesión, las principales son: Concesión Normal, Concesión con Justificación Administrativa, Concesión en Fase Recursal, Concesión Decorativa de Revisión Administrativa y Concesión con Conversión Tiempo de Servicio.

[2] Las otras especies concedidas son aquellas que pertenecen al régimen general con baja frecuencia de concesiones, las de naturaleza asistencial y los beneficios de legislación específica.

13

EVOLUCIÓN DE LOS BENEFICIOS EMITIDOS – 2006/2020

AÑOS/MESES	CANTIDAD				VALOR (R\$)				VALOR MEDIANO (R\$)		
	Total	Variación en Relación al año/mes anterior (%)	Clientela		Total	Variación en Relación al año/mes anterior (%)	Clientela		Total	Clientela	
			Urbana	Rural			Urbana	Rural		Urbana	Rural
2006 Diciembre	24.593.390	2,68	17.088.587	7.504.803	12.635.504.461	11,41	10.181.274.305	2.454.230.156	513,78	595,79	327,02
2007 Diciembre	25.170.283	2,35	17.493.668	7.676.615	13.600.616.846	7,64	10.921.267.175	2.679.349.671	540,34	624,30	349,03
2008 Diciembre	26.095.625	3,68	18.193.777	7.901.848	15.205.539.497	11,80	12.181.513.603	3.024.025.894	582,69	669,54	382,70
2009 Diciembre	27.048.356	3,65	18.906.231	8.142.125	17.124.126.415	12,62	13.660.404.584	3.463.721.831	633,09	722,53	425,41
2010 Diciembre	28.141.263	4,04	19.763.710	8.377.553	19.336.202.952	12,92	15.469.082.460	3.867.120.492	687,11	782,70	461,61
2011 Diciembre	29.051.423	3,23	20.473.754	8.577.669	21.199.611.087	9,64	17.033.178.566	4.166.432.521	729,73	831,95	485,73
2012 Diciembre	30.057.265	3,46	21.251.776	8.805.489	24.137.036.929	13,86	19.272.270.404	4.864.766.526	803,04	906,85	552,47
2013 Diciembre	31.199.043	3,80	22.151.402	9.047.641	27.140.475.950	12,44	21.689.482.793	5.450.993.157	869,91	979,15	602,48
2014 Diciembre	32.152.518	3,06	22.900.497	9.252.021	29.829.510.579	9,91	23.858.195.669	5.971.314.910	927,75	1.041,82	645,41
2015 Diciembre	32.701.562	1,71	23.355.198	9.346.364	32.730.831.216	9,73	26.147.191.768	6.583.639.449	1.000,90	1.119,54	704,41
2016 Diciembre	33.755.917	0,18	24.269.925	9.485.992	37.915.706.574	15,84	30.425.243.410	7.490.463.164	1.123,23	1.253,62	789,63
2017 Diciembre	34.497.835	0,14	24.918.305	9.579.530	41.404.141.690	9,20	33.356.933.222	8.047.208.468	1.200,20	1.338,65	840,04
2018 Diciembre	35.058.564	0,08	25.460.312	9.598.252	43.005.931.095	3,87	34.810.133.080	8.195.798.015	1.226,69	1.367,23	853,88
2019 Total	-	-	-	-	587.284.865.442	6,02	474.697.654.959	112.587.210.484	-	-	-
Enero	35.036.586	-0,06	25.453.824	9.582.762	44.857.486.889	4,31	36.252.095.999	8.605.390.890	1.280,30	1.424,23	898,01
Febrero	35.000.937	-0,10	25.430.822	9.570.115	44.799.885.318	-0,13	36.208.683.029	8.591.202.288	1.279,96	1.423,81	897,71
Marzo	35.082.424	0,23	25.506.305	9.576.119	44.935.889.344	0,30	36.340.159.319	8.595.730.025	1.280,87	1.424,75	897,62
Abril	35.157.020	0,21	25.579.864	9.577.156	45.016.624.547	0,18	36.424.915.631	8.591.708.916	1.280,44	1.423,97	897,10
Mayo	35.149.658	-0,02	25.584.547	9.565.111	45.047.373.913	0,07	36.465.848.051	8.581.525.862	1.281,59	1.425,31	897,17
Junio	35.173.246	0,07	25.618.282	9.554.964	45.083.828.454	0,08	36.513.222.263	8.570.606.190	1.281,76	1.425,28	896,98
Julio	35.226.976	0,15	25.671.868	9.555.108	45.186.167.459	0,23	36.612.366.637	8.573.800.823	1.282,71	1.426,17	897,30
Agosto ⁽¹⁾	35.264.921	0,11	25.701.846	9.563.075	67.326.279.015	49,00	54.031.021.877	13.295.257.138	1.909,16	2.102,22	1.390,27
Septiembre	35.373.791	0,31	25.800.505	9.573.286	45.438.693.098	-32,51	36.847.232.931	8.591.460.167	1.284,53	1.428,16	897,44
Octubre	35.458.916	0,24	25.875.420	9.583.496	45.603.667.155	0,36	37.000.795.028	8.602.872.127	1.286,10	1.429,96	897,68
Noviembre ⁽¹⁾	35.602.331	0,40	26.002.719	9.599.612	68.129.792.272	49,40	54.757.452.054	13.372.340.218	1.913,63	2.105,84	1.393,01
Diciembre	35.636.157	0,10	26.030.169	9.605.988	45.859.177.979	-32,69	37.243.862.140	8.615.315.839	1.286,87	1.430,80	896,87
2020 Enero	35.621.377	0,05	26.019.670	9.601.707	47.921.180.115	4,50	38.921.054.402	9.000.125.712	1.345,29	1.495,83	937,35
Febrero	35.603.330	-0,05	25.999.260	9.604.070	47.986.405.504	0,14	38.941.532.432	9.044.873.072	1.347,81	1.497,79	941,78
Marzo	35.702.401	0,28	26.081.883	9.620.518	48.186.704.998	0,42	39.123.088.547	9.063.616.451	1.349,68	1.500,01	942,11
Abril ⁽¹⁾	35.620.738	-0,23	26.009.407	9.611.331	71.756.406.849	48,91	57.726.982.039	14.029.424.810	2.014,46	2.219,47	1.459,68
Mayo ⁽¹⁾	35.843.544	0,63	26.219.926	9.623.618	71.599.287.662	-0,22	57.544.023.460	14.055.264.202	1.997,55	2.194,67	1.460,50
Junio	35.816.701	-0,07	26.196.923	9.619.778	48.283.474.480	-32,56	39.216.086.635	9.067.387.846	1.348,07	1.496,97	942,58
Julio	35.799.449	-0,05	26.196.226	9.603.223	48.318.033.954	0,07	39.260.964.612	9.057.069.342	1.349,69	1.498,73	943,13
Agosto	35.778.958	-0,06	26.183.562	9.595.396	48.292.170.839	-0,05	39.246.097.270	9.046.073.569	1.349,74	1.498,88	942,75
Septiembre	35.825.210	0,13	26.200.912	9.624.298	48.445.029.845	0,32	39.367.704.636	9.077.325.209	1.352,26	1.502,53	943,17
Octubre	35.945.594	0,34	26.311.774	9.633.820	48.648.946.344	0,42	39.557.102.598	9.091.843.746	1.353,40	1.503,40	943,74
Noviembre ⁽¹⁾	36.021.846	0,21	26.383.841	9.638.005	49.620.987.953	2,00	40.396.326.042	9.224.661.911	1.377,52	1.531,10	957,11
Subtotal ⁽²⁾	-	-	-	-	579.058.628.543	6,95	469.300.962.672	109.757.665.871	-	-	-

Fuentes: INSS / SUB y SINTESE

Valores de emisión noviembre/20 sin la parte del 13° salario-del-beneficio

(1) Incluye la parcela relativa al abono anual (13° salario).

(2) La variación corresponde a la razón entre el acumulado del año y el acumulado del mismo periodo del año anterior.

Total	Urbana	Rural
48.595.355.703	39.525.465.042	9.069.890.660

EVOLUCIÓN DEL VALOR ACUMULADO DE BENEFICIOS EMITIDOS 2006 a 2020 (EN R\$ MILLION CONSTANTES)

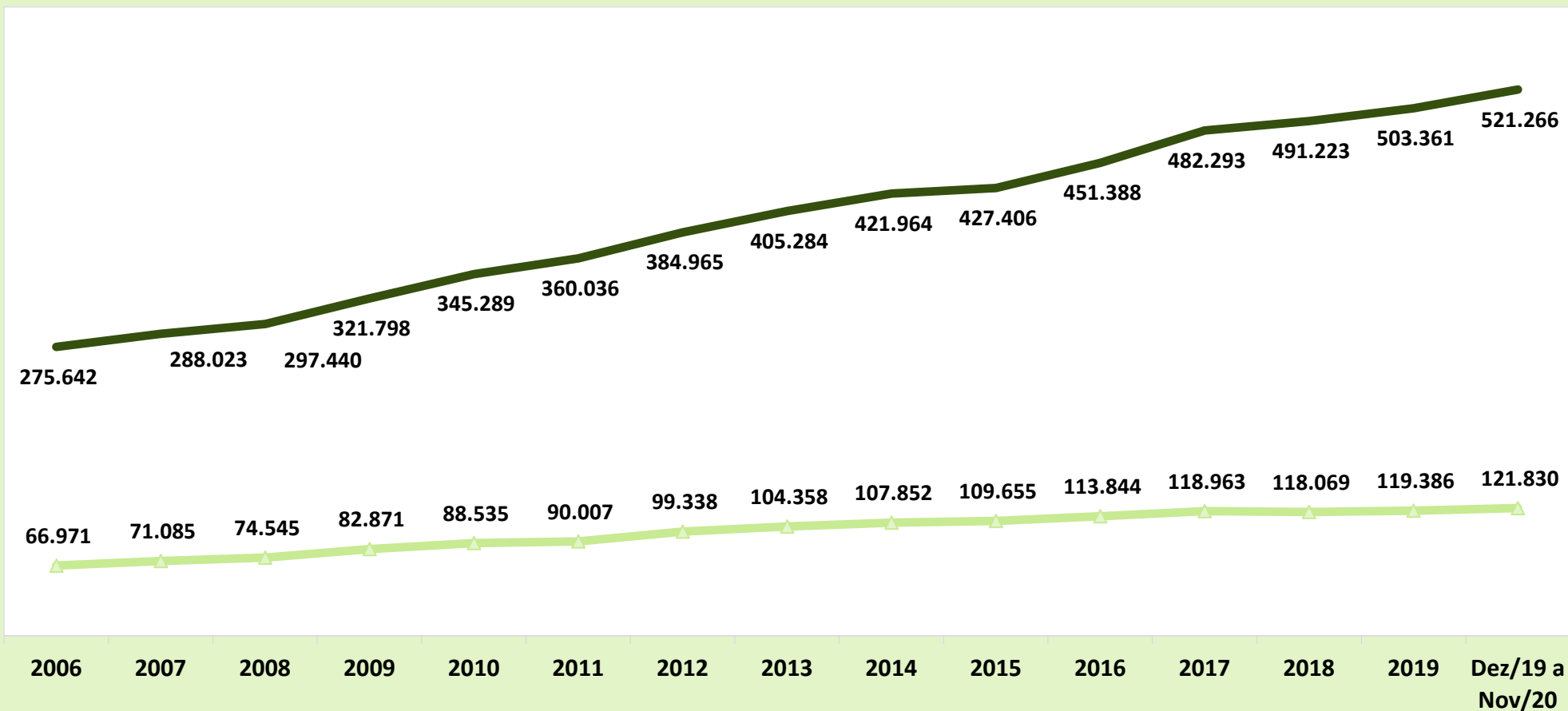

Valores expresos en reales constantes, actualizados por el INPC mensual, a precios de noviembre de 2020.

— Urbana

—▲ Rural

EVOLUCIÓN MENSUAL DEL VALOR DE BENEFICIOS EMITIDOS - 2019/2020 (R\$ MILLION)

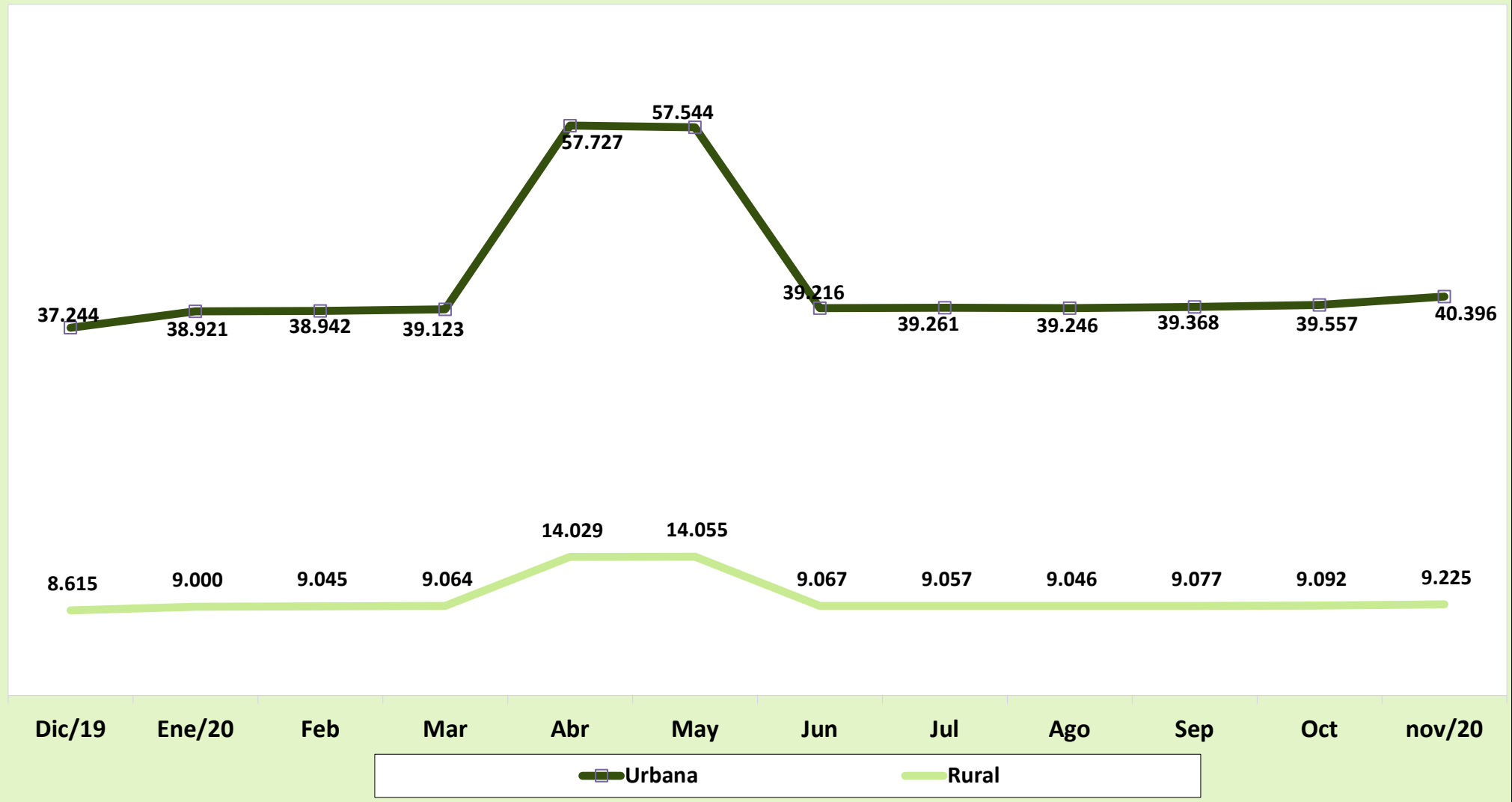

EVOLUCIÓN DE LOS BENEFICIOS EMITIDOS POR GRANDES GRUPOS DE ESPECIE - 2006/2020

ANOS/MESES		CANTIDAD				VALOR (R\$)				VALOR MEDIANO (R\$)			
		Total	Grandes Grupos de Especie			Total	Grandes Grupos de Especie			Total	Grandes Grupos de Especie		
			RGPS	Asistenciales	BLE		RGPS	Asistenciales	BLE		RGPS	Asistenciales	BLE
2006	Diciembre	24.593.390	21.644.886	2.923.894	24.610	12.635.504.461	11.589.312.959	1.025.966.788	20.224.714	513,78	535,43	350,89	821,81
2007	Diciembre	25.170.283	22.066.263	3.080.821	23.199	13.600.616.846	12.406.888.709	1.173.584.698	20.143.440	540,34	562,26	380,93	868,29
2008	Diciembre	26.095.625	22.776.205	3.296.566	22.854	15.205.539.497	13.817.824.096	1.366.099.209	21.616.192	582,69	606,68	414,40	945,84
2009	Diciembre	27.048.356	23.534.497	3.489.242	24.617	17.124.126.415	15.478.384.204	1.619.973.217	25.768.993	633,09	657,69	464,28	1.046,80
2010	Diciembre	28.141.263	24.426.882	3.689.221	25.160	19.336.202.952	17.429.676.507	1.878.059.159	28.467.286	687,11	713,54	509,07	1.131,45
2011	Diciembre	29.051.423	25.176.323	3.849.895	25.205	21.199.611.087	19.076.263.729	2.093.933.098	29.414.261	729,73	757,71	543,89	1.167,00
2012	Diciembre	30.057.265	26.032.855	3.999.462	24.948	24.137.036.929	21.622.891.258	2.482.470.399	31.675.273	803,04	830,60	620,70	1.269,65
2013	Diciembre	31.199.043	27.009.011	4.165.956	24.076	27.140.475.950	24.289.178.398	2.818.530.554	32.766.998	869,91	899,30	676,56	1.360,98
2014	Diciembre	32.152.518	27.818.973	4.310.448	23.097	29.829.510.579	26.682.600.560	3.113.655.462	33.254.557	927,75	959,15	722,35	1.439,78
2015	Diciembre	32.701.562	28.276.347	4.403.154	22.061	32.730.831.216	29.235.078.798	3.461.535.355	34.217.063	1.000,90	1.033,91	786,15	1.551,02
2016	Diciembre	33.755.917	29.183.383	4.551.501	21.033	37.915.706.574	33.883.524.379	3.995.908.347	36.273.848	1.123,23	1.161,06	877,93	1.724,62
2017	Diciembre	34.497.835	29.804.964	4.672.825	20.046	41.404.141.690	36.999.190.915	4.368.322.707	36.628.069	1.200,20	1.241,38	934,84	1.827,20
2018	Diciembre	35.058.564	30.278.655	4.760.966	18.943	43.005.931.095	38.438.814.587	4.531.656.232	35.460.276	1.226,69	1.269,50	951,84	1.871,95
2019	Total	-	-	-	-	587.284.865.442	530.088.329.316	56.726.250.022	470.286.105	-	-	-	-
	Enero	35.036.586	30.259.199	4.758.578	18.809	44.857.486.889	40.079.677.804	4.738.330.618	39.478.467	1.280,30	1.324,55	995,75	2.098,91
	Febrero	35.000.937	30.230.122	4.752.096	18.719	44.799.885.318	40.028.728.909	4.731.888.919	39.267.490	1.279,96	1.324,13	995,75	2.097,73
	Marzo	35.082.424	30.305.634	4.758.111	18.679	44.935.889.344	40.158.930.774	4.737.787.349	39.171.221	1.280,87	1.325,13	995,73	2.097,07
	Abril	35.157.020	30.375.334	4.763.057	18.629	45.016.624.547	40.234.920.533	4.742.631.130	39.072.885	1.280,44	1.324,59	995,71	2.097,42
	Mayo	35.149.658	30.369.781	4.761.350	18.527	45.047.373.913	40.267.692.716	4.740.885.570	38.795.627	1.281,59	1.325,91	995,70	2.094,00
	Junio	35.173.246	30.405.328	4.749.478	18.440	45.083.828.454	40.316.385.822	4.728.998.203	38.444.428	1.281,76	1.325,96	995,69	2.084,84
	Julio	35.226.976	30.461.814	4.746.831	18.331	45.186.167.459	40.421.522.713	4.726.385.207	38.259.540	1.282,71	1.326,96	995,69	2.087,15
	Agosto ⁽¹⁾	35.264.921	30.527.778	4.718.886	18.257	67.326.279.015	62.585.076.771	4.698.665.633	42.536.611	1.909,16	2.050,10	995,72	2.329,88
	Septiembre	35.373.791	30.637.501	4.718.082	18.208	45.438.693.098	40.703.031.077	4.697.776.339	37.885.682	1.284,53	1.328,54	995,70	2.080,72
	Octubre	35.458.916	30.703.164	4.737.631	18.121	45.603.667.155	40.848.679.568	4.717.240.182	37.747.405	1.286,10	1.330,44	995,70	2.083,08
	Noviembre ⁽¹⁾	35.602.331	30.830.055	4.754.262	18.014	68.129.792.272	63.354.184.084	4.733.536.967	42.071.221	1.913,63	2.054,95	995,64	2.335,47
	Diciembre	35.636.157	30.865.783	4.752.440	17.934	45.859.177.979	41.089.498.544	4.732.123.905	37.555.529	1.286,87	1.331,23	995,73	2.094,10
2020	Enero	35.621.377	30.855.050	4.748.490	17.837	47.921.180.115	42.959.730.390	4.922.450.852	38.998.873	1.345,29	1.392,31	1.036,63	2.186,40
	Febrero	35.603.330	30.826.331	4.759.232	17.767	47.986.405.504	42.985.435.884	4.962.040.702	38.928.918	1.347,81	1.394,44	1.042,61	2.191,08
	Marzo	35.702.401	30.944.219	4.740.273	17.909	48.186.704.998	43.204.972.583	4.942.725.105	39.007.310	1.349,68	1.396,22	1.042,71	2.178,08
	Abril ⁽¹⁾	35.620.738	30.841.080	4.761.828	17.830	71.756.406.849	66.747.817.176	4.965.236.196	43.353.476	2.014,46	2.164,25	1.042,72	2.431,49
	Mayo ⁽¹⁾	35.843.544	30.903.747	4.922.056	17.741	71.599.287.662	66.488.110.268	5.068.048.681	43.128.713	1.997,55	2.151,46	1.029,66	2.431,02
	Junio	35.816.701	30.858.597	4.940.448	17.656	48.283.474.480	43.165.850.533	5.079.088.795	38.535.152	1.348,07	1.398,83	1.028,06	2.182,55
	Julio	35.799.449	30.850.201	4.931.726	17.522	48.318.033.954	43.210.809.134	5.068.970.489	38.254.331	1.349,69	1.400,67	1.027,83	2.183,22
	Agosto	35.778.958	30.841.431	4.920.113	17.414	48.292.170.839	43.194.944.247	5.059.180.164	38.046.428	1.349,74	1.400,55	1.028,27	2.184,82
	Septiembre	35.825.210	30.933.055	4.874.760	17.395	48.445.029.845	43.373.373.746	5.033.623.449	38.032.651	1.352,26	1.402,17	1.032,59	2.186,41
	Octubre	35.945.594	31.056.617	4.871.680	17.297	48.648.946.344	43.580.051.640	5.031.040.610	37.854.093	1.353,40	1.403,25	1.032,71	2.188,48
	Noviembre ⁽¹⁾	36.021.846	31.127.346	4.877.271	17.229	49.620.987.953	44.550.361.491	5.032.932.535	37.693.928	1.377,52	1.431,23	1.031,92	2.187,82
	Subtotal	-	-	-	-	579.058.628.543	523.461.457.092	55.165.337.579	431.833.873	-	-	-	-

FONTES: INSS, Suibe e Síntese-web

(1) Incluye la parcela relativa al abono anual (13° salario).

CUANTIDAD DE BENEFICIOS DEL REGIMÉN GENERAL EMITIDOS - 2006 A 2020

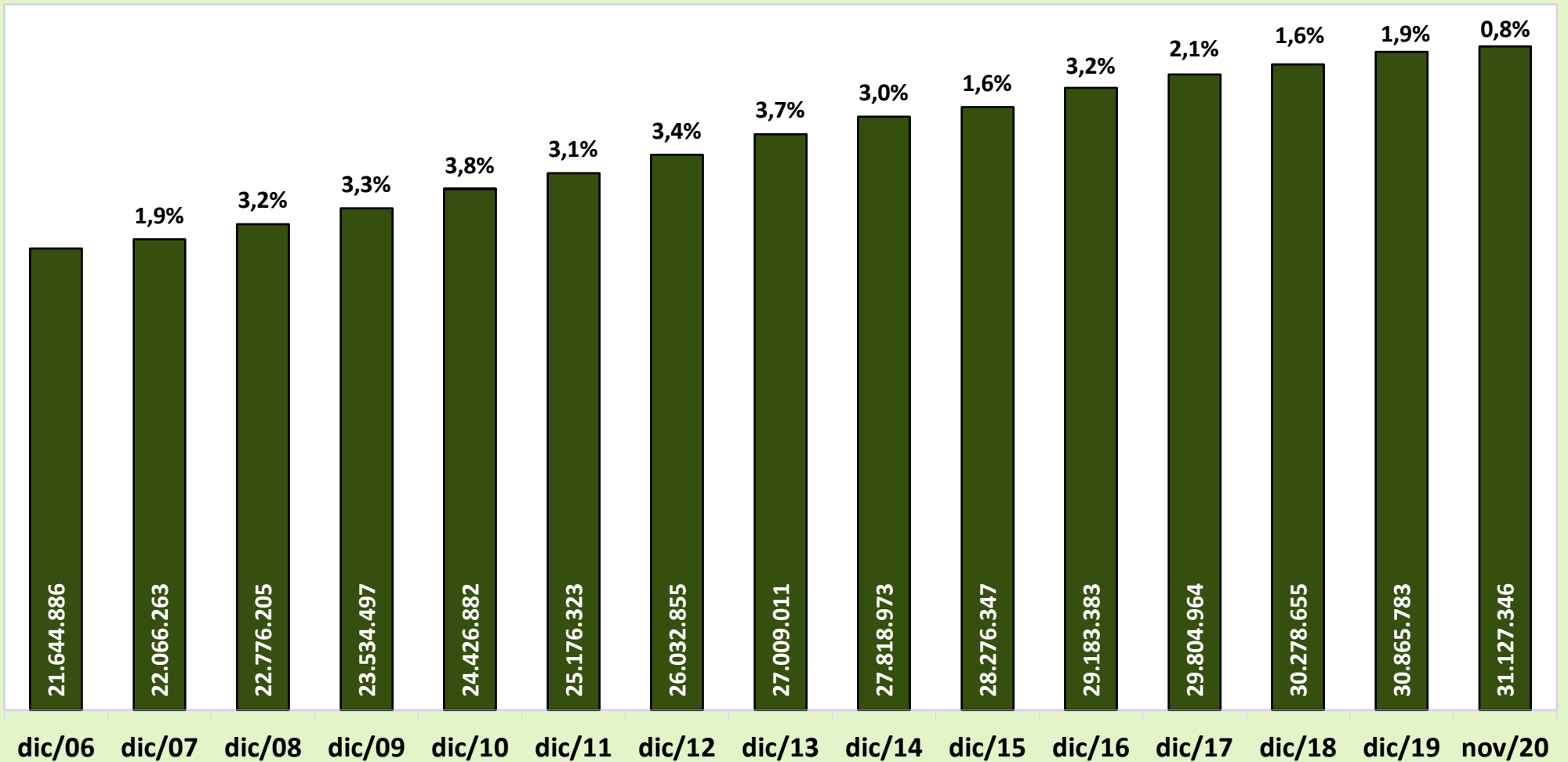

CUANTIDAD DE BENEFICIOS EMITIDOS POR CLIENTELA - 2006 A 2020

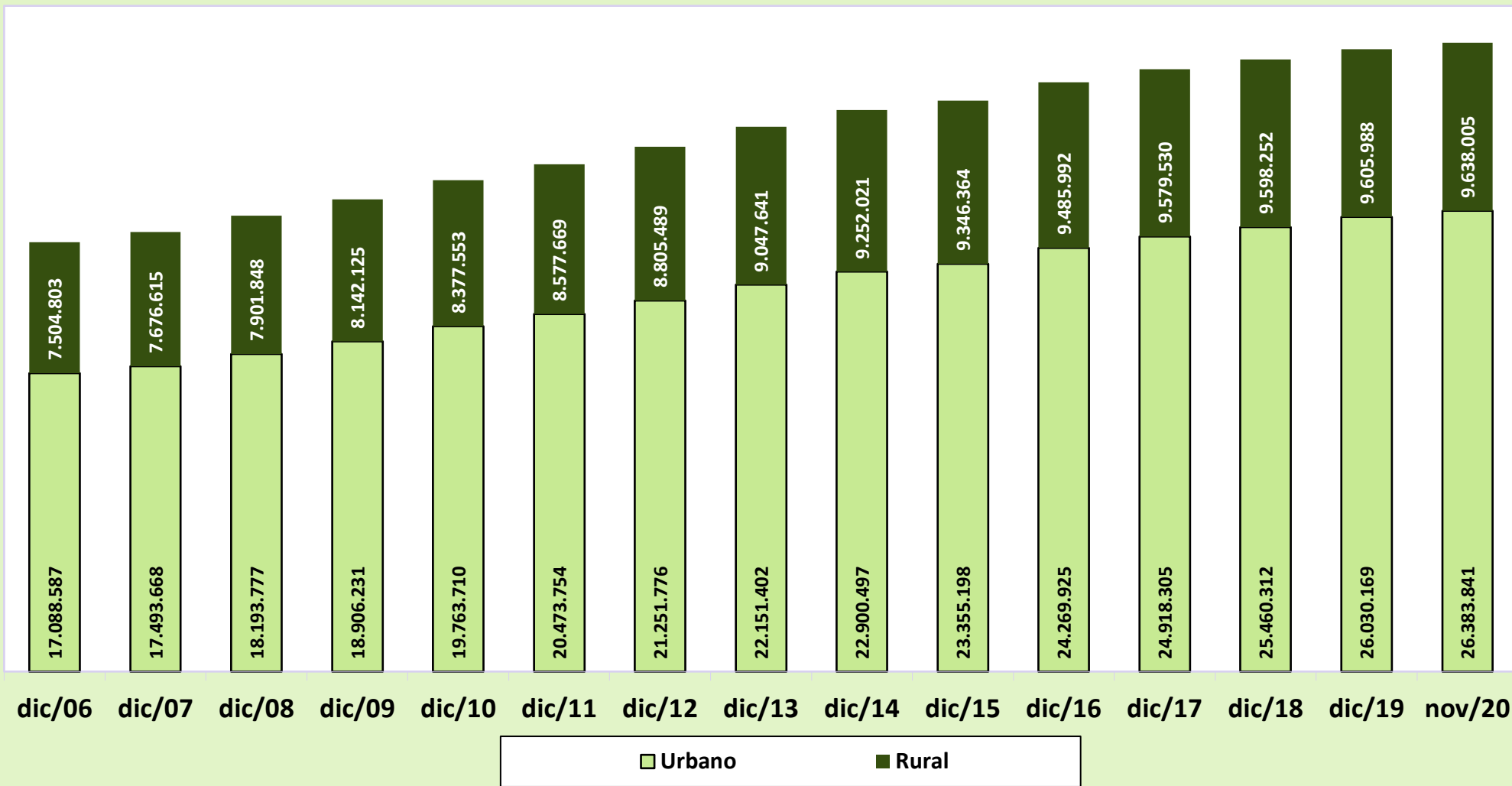

BENEFICIOS EMITIDOS SEGÚN LOS GRUPOS DE ESPECIES

GRUPOS DE ESPECIES	CANTIDAD						VALOR (R\$)						VALOR MEDIANO (R\$)				
	Total	% del total	% del grupo	% del sub grupo	Variación en Relación al mes anterior (en %)	Clientela		Total	% del total	% del grupo	% del sub grupo	Variación en Relación al mes anterior (en %)	Clientela		Total	Clientela	
						Urbana	Rural						Urbana	Rural		Urbana	Rural
TOTAL	36.021.846	100,00			0,21	26.383.841	9.638.005	49.620.987.953	100,00			2,00	40.396.326.042	9.224.661.911	1.377,52	1.531,10	957,11
BENEFICIOS DEL RGPS	31.127.346	86,41	100,00		0,23	21.531.458	9.595.888	44.550.361.491	89,78	100,00		2,23	35.369.631.154	9.180.730.336	1.431,23	1.642,70	956,74
Previsionales	30.368.991	84,31	97,56	100,00	0,22	20.800.100	9.568.891	43.586.035.017	87,84	97,84	100,00	2,18	34.427.844.870	9.158.190.147	1.435,22	1.655,18	957,08
Jubilados	21.381.279	59,36	68,69	70,40	0,09	14.314.722	7.066.557	31.611.248.069	63,71	70,96	72,53	1,71	24.851.490.617	6.759.757.452	1.478,45	1.736,08	956,58
Edad	11.378.379	31,59	36,55	37,47	0,16	4.795.234	6.583.145	12.455.393.497	25,10	27,96	28,58	1,88	6.172.497.982	6.282.895.515	1.094,65	1.287,22	954,39
Invalidez	3.320.718	9,22	10,67	10,93	-0,17	2.861.702	459.016	4.453.349.225	8,97	10,00	10,22	1,14	4.005.801.615	447.547.610	1.341,08	1.399,80	975,02
Tiempo de Contribución	6.682.182	18,55	21,47	22,00	0,09	6.657.786	24.396	14.702.505.347	29,63	33,00	33,73	1,74	14.673.191.020	29.314.327	2.200,26	2.203,91	1.201,60
Pensiones por Muerte	7.865.021	21,83	25,27	25,90	0,17	5.482.857	2.382.164	10.362.390.354	20,88	23,26	23,77	1,79	8.090.544.972	2.271.845.382	1.317,53	1.475,61	953,69
Auxilios	1.066.387	2,96	3,43	3,51	3,81	949.264	117.123	1.540.877.068	3,11	3,46	3,54	15,88	1.417.431.650	123.445.418	1.444,95	1.493,19	1.053,98
Enfermedad	933.544	2,59	3,00	3,07	8,23	839.358	94.186	1.428.055.382	2,88	3,21	3,28	20,40	1.317.390.743	110.664.639	1.529,71	1.569,52	1.174,96
Accidente	120.424	0,33	0,39	0,40	0,21	98.290	22.134	97.238.862	0,20	0,22	0,22	4,46	85.292.803	11.946.060	807,47	867,77	539,72
Reclusión	12.419	0,03	0,04	0,04	-72,11	11.616	803	15.582.824	0,03	0,03	0,04	-69,18	14.748.104	834.720	1.254,76	1.269,64	1.039,50
Salario-Maternidad	56.240	0,16	0,18	0,19	-8,92	53.193	3.047	71.458.479	0,14	0,16	0,16	9,86	68.316.584	3.141.895	1.270,60	1.284,32	1.031,14
Otros ⁽¹⁾	64	0,00	0,00	0,00	-3,03	64	-	61.048	0,00	0,00	0,00	-1,27	61.048	-	953,87	953,87	-
Accidentarios	758.355	2,11	2,44	100,00	0,65	731.358	26.997	964.326.473	1,94	2,16	100,00	4,23	941.786.285	22.540.189	1.271,60	1.287,72	834,91
Jubilación por Invalidez	208.592	0,58	0,67	27,51	-0,04	195.699	12.893	343.884.530	0,69	0,77	35,66	1,05	331.609.119	12.275.411	1.648,60	1.694,49	952,10
Pensión por muerte	104.131	0,29	0,33	13,73	-0,20	100.557	3.574	145.947.510	0,29	0,33	15,13	-0,29	142.567.233	3.380.277	1.401,58	1.417,78	945,80
Auxilio-Enfermedad	68.697	0,19	0,22	9,06	8,24	66.843	1.854	134.192.734	0,27	0,30	13,92	22,76	131.953.052	2.239.683	1.953,40	1.974,07	1.208,03
Auxilio-Accidente	346.469	0,96	1,11	45,69	0,11	337.793	8.676	332.244.388	0,67	0,75	34,45	3,50	327.599.569	4.644.818	958,94	969,82	535,36
Auxilio-Suplementar	30.466	0,08	0,10	4,02	-1,30	30.466	-	8.057.311	0,02	0,02	0,84	-1,62	8.057.311	-	264,47	264,47	-
BENEFICIOS ASISTENCIALES	4.877.271	13,54	100,00		0,11	4.835.154	42.117	5.032.932.535	10,14	100,00		0,04	4.989.000.960	43.931.575	1.031,92	1.031,82	1.043,08
Amparos Asistenciales (LOAS)	4.790.676	13,30	98,22	100,00	0,13	4.790.676	-	4.942.663.763	9,96	98,21	100,00	0,06	4.942.663.763	-	1.031,73	1.031,73	-
Anciano	2.104.074	5,84	43,14	43,92	0,13	2.104.074	-	2.196.162.218	4,43	43,64	44,43	0,13	2.196.162.218	-	1.043,77	1.043,77	-
Portador de Deficiencia	2.568.825	7,13	52,67	53,62	-0,18	2.568.825	-	2.675.841.585	5,39	53,17	54,14	-0,19	2.675.841.585	-	1.041,66	1.041,66	-
Anticipación de bpc	117.777	0,33	2,41	2,46	7,73	117.777	-	70.659.960	0,14	1,40	1,43	7,73	70.659.960	-	599,95	599,95	-
Rentas Mensuales Vitalicias (RMV)	86.595	0,24	1,78	100,00	-0,99	44.478	42.117	90.268.772	0,18	1,79	100,00	-0,99	46.337.196	43.931.575	1.042,42	1.041,80	1.043,08
Anciano	8.110	0,02	0,17	9,37	-2,09	3.978	4.132	8.473.111	0,02	0,17	9,39	-2,09	4.155.198	4.317.912	1.044,77	1.044,54	1.044,99
Portador de Deficiencia	78.485	0,22	1,61	90,63	-0,87	40.500	37.985	81.795.661	0,16	1,63	90,61	-0,87	42.181.998	39.613.663	1.042,18	1.041,53	1.042,88
BENEFICIOS DE LA LEGISLACIÓN ESPECÍFICA (BLE) ⁽²⁾	17.229	0,05	-	-	-0,39	17.229	-	37.693.928	0,08	-	-	-0,42	37.693.928	-	2.187,82	2.187,82	-

Fuentes: INSS / SUB y SINTESE

(1) Incluye las siguientes especies: 47 – Abono de permanencia en servicio 25%; 48 – abono de permanencia en servicio 20%; 68 – Peculio especial de jubilados; 79 – abono del servidor jubilado por la autarquía empleadora ; (2) incluye las siguientes especies: 22 - pensión por muerte estatutaria; 26 - Pensión especial (Ley N° 593/48), 37 – Jubilación de extra numerario de la Unión; 38 Jubilación de la extinta CAPIN; 54 – pensión especial vitalicia (ley n° 9.793); 56 - Pensiones mensual de por vida por el síndrome de talidomida; 58 – Jubilación excepcional de amnistía; 59 - Pensión por muerte excepcional del amnistiado; 60 – pensión mensual vitalicia por invalidez; 76 – Salario-Familia estatutaria del RFFSA ; 85 - pensión mensual vitalicia del cauchero; 86 - pensión mensual vitalicia del dependiente del cauchero; 89 - pensión especial para las víctimas de hemodiálisis Caruaru; 96 - pensión especial a las personas afectadas por lepra. Excluyendo el BLE adicional.

DISTRIBUCIÓN DE LA CANTIDAD DE BENEFICIOS EMITIDOS POR GRUPOS DE ESPECIES (EN %)

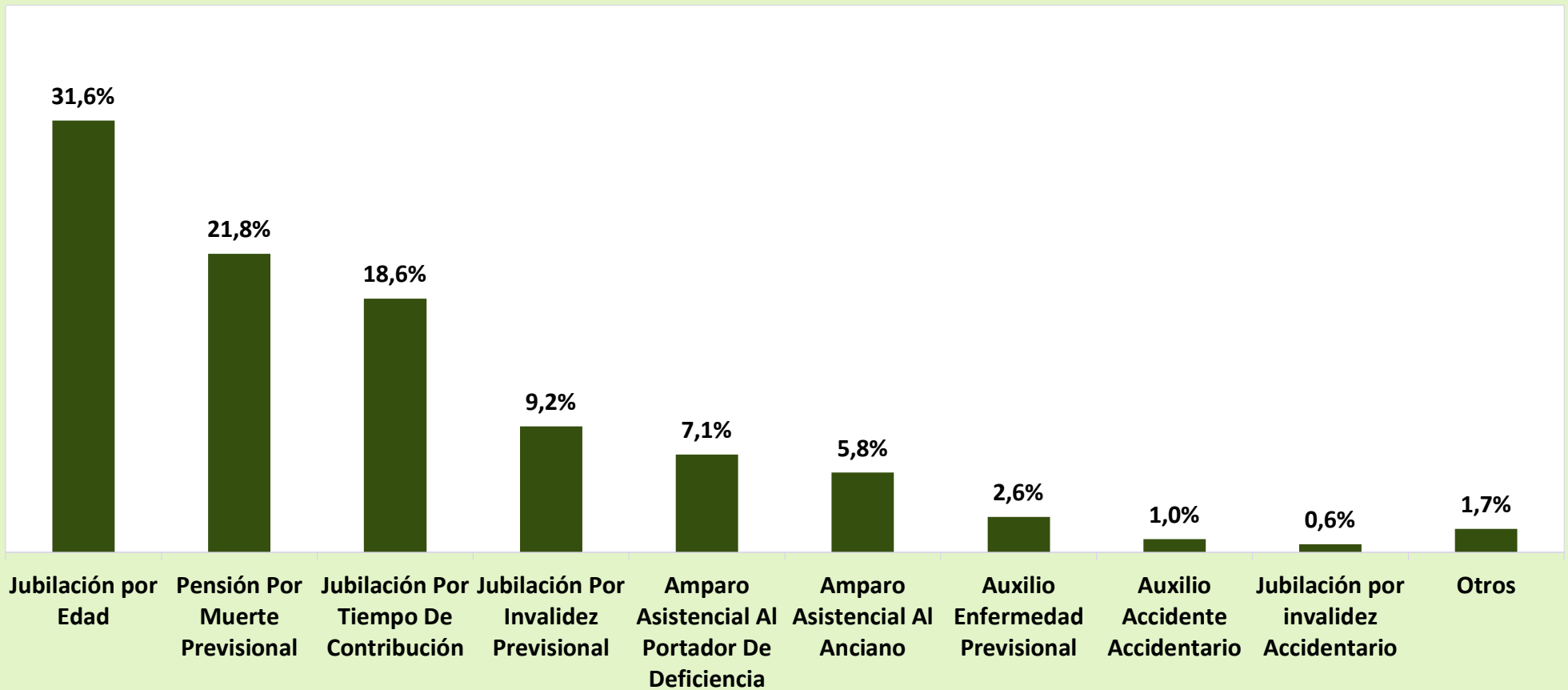

DISTRIBUCIÓN DEL VALOR DE BENEFICIOS EMITIDOS POR GRUPOS DE ESPECIES (EN %)

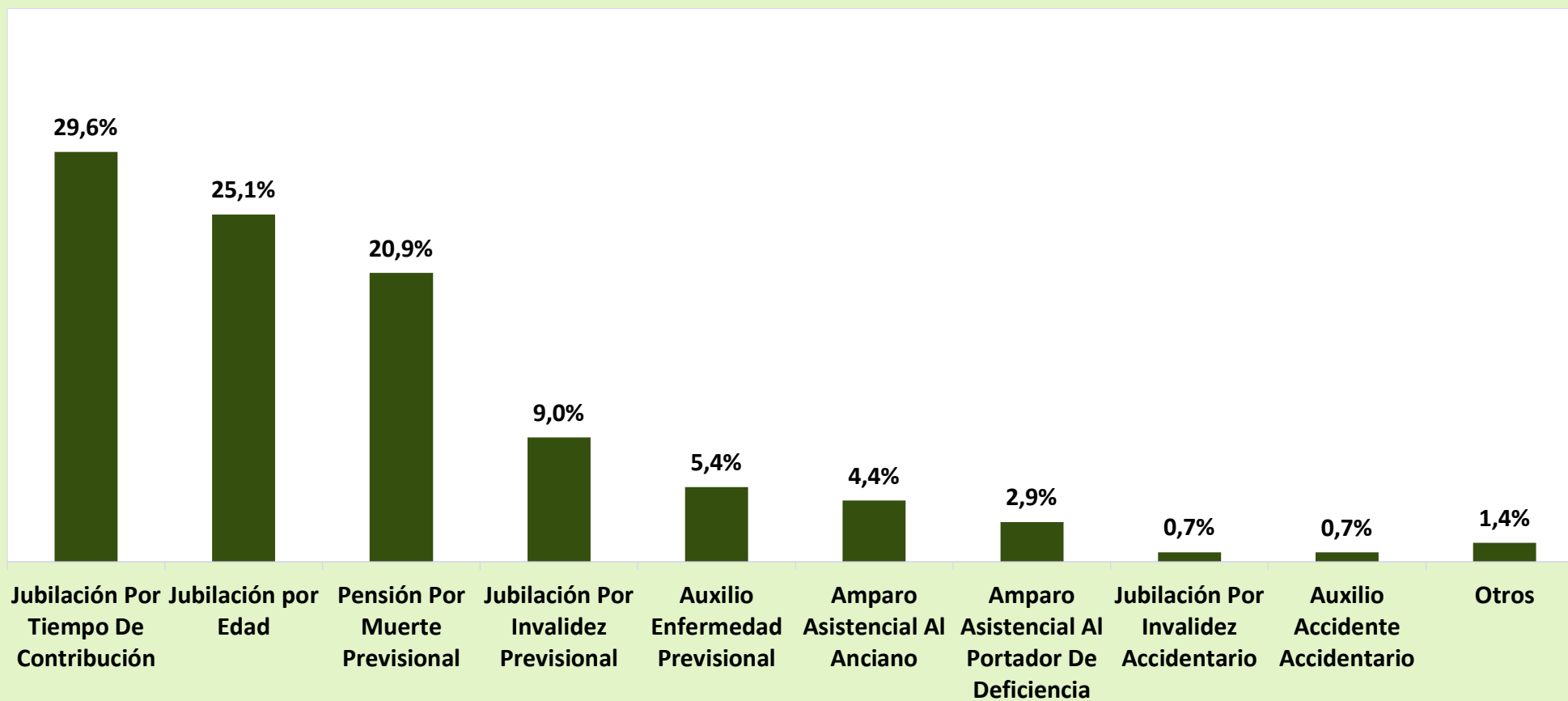

16

BENEFICIOS EMITIDOS POR GRANDES GRUPOS, SEGÚN LOS RANGOS DE VALORES

RANGOS DE VALORES (EN BENEFICIO MÍNIMO)	CANTIDAD						VALOR (R\$)					
	Total	% sobre el total	% Acumulado	Beneficios del RGPS	Beneficios Asistenciales	BLE	Total	% sobre el total	% Acumulado	Beneficios del RGPS	Beneficios Asistenciales	BLE
TOTAL	36.021.846	100,00	–	31.127.346	4.877.271	17.229	53.492.281.394	100,00	–	48.415.934.768	5.036.925.963	39.420.663
< 1	895.660	2,49	2,49	768.120	127.432	108	516.665.730	0,97	0,97	443.276.044	73.337.599	52.087
= 1	23.332.503	64,77	67,26	18.580.823	4.749.789	1.891	24.382.465.635	45,58	46,55	19.416.960.035	4.963.529.505	1.976.095
1 - 2	5.835.019	16,20	83,46	5.821.270	50	13.699	8.714.726.496	16,29	62,84	8.688.984.826	58.860	25.682.810
2 - 3	3.000.563	8,33	91,79	3.000.352	–	211	7.755.566.697	14,50	77,34	7.755.040.878	–	525.820
3 - 4	1.846.243	5,13	96,91	1.845.864	–	379	6.650.508.619	12,43	89,77	6.649.155.308	–	1.353.312
4 - 5	778.712	2,16	99,08	778.515	–	197	3.591.387.142	6,71	96,48	3.590.461.725	–	925.418
5 - 6	325.663	0,90	99,98	325.550	–	113	1.811.318.427	3,39	99,87	1.810.666.309	–	652.118
6 - 7	3.768	0,01	99,99	3.611	–	157	25.626.199	0,05	99,92	24.536.649	–	1.089.550
7 - 8	1.120	0,00	99,99	1.012	–	108	8.707.692	0,02	99,93	7.828.080	–	879.612
8 - 9	580	0,00	99,99	482	–	98	5.159.228	0,01	99,94	4.255.724	–	903.504
9 - 10	356	0,00	100,00	340	–	16	3.530.848	0,01	99,95	3.372.616	–	158.232
10 - 20	1.381	0,00	100,00	1.233	–	148	18.957.447	0,04	99,99	16.697.620	–	2.259.827
20 - 30	187	0,00	100,00	129	–	58	4.552.073	0,01	99,99	3.159.206	–	1.392.867
30 - 40	89	0,00	100,00	45	–	44	3.021.837	0,01	100,00	1.539.748	–	1.482.088
40 - 50	2	0,00	100,00	–	–	2	87.323	0,00	100,00	–	–	87.323
50 - 60	–	–	100,00	–	–	–	–	–	100,00	–	–	–
60 - 70	–	–	100,00	–	–	–	–	–	100,00	–	–	–
70 - 80	–	–	100,00	–	–	–	–	–	100,00	–	–	–
80 - 90	–	–	100,00	–	–	–	–	–	100,00	–	–	–
90 - 100	–	–	100,00	–	–	–	–	–	100,00	–	–	–
> 100	–	–	100,00	–	–	–	–	–	100,00	–	–	–

Fuentes: INSS / SUB y SINTESE

Nota: el valor total de los créditos de este cuadro es diferente de los valores totales constantes en los cuadros 13, 14 , 15, 19 y 20, por presentar los datos referentes al valor bruto del beneficio, no incluyendo otros créditos de naturaleza eventual y los descuentos.

17

BENEFICIOS EMITIDOS POR CLIENTELA Y GRANDES GRUPOS, SEGÚN LOS RANGOS DE VALORES

RANGOS DE VALORES (EN BENEFICIO MÍNIMO)	CLIENTELA URBANA								CLIENTELA RURAL					
	Cantidad				Valor (R\$)				Cantidad			Valor (R\$)		
	Total	Beneficios del RGPS	Beneficios Asistenciales	BLE	Total	Beneficios del RGPS	Beneficios Asistenciales	BLE	Total	Beneficios del RGPS	Beneficios Asistenciales	Total	Beneficios del RGPS	Beneficios Asistenciales
TOTAL	26.383.841	21.531.458	4.835.154	17.229	43.428.512.228	38.396.116.518	4.992.975.048	39.420.663	9.638.005	9.595.888	42.117	10.063.769.165	10.019.818.250	43.950.915
< 1	815.195	687.734	127.353	108	477.746.769	404.378.288	73.316.394	52.087	80.465	80.386	79	38.918.961	38.897.756	21.205
= 1	13.843.424	9.133.782	4.707.751	1.891	14.466.378.080	9.544.802.190	4.919.599.795	1.976.095	9.489.079	9.447.041	42.038	9.916.087.555	9.872.157.845	43.929.710
1 - 2	5.775.719	5.761.970	50	13.699	8.632.038.506	8.606.296.837	58.860	25.682.810	59.300	59.300	-	82.687.990	82.687.990	-
2 - 3	2.993.836	2.993.625	-	211	7.738.966.410	7.738.440.591	-	525.820	6.727	6.727	-	16.600.287	16.600.287	-
3 - 4	1.844.445	1.844.066	-	379	6.644.043.747	6.642.690.436	-	1.353.312	1.798	1.798	-	6.464.872	6.464.872	-
4 - 5	778.182	777.985	-	197	3.588.977.950	3.588.052.532	-	925.418	530	530	-	2.409.193	2.409.193	-
5 - 6	325.559	325.446	-	113	1.810.731.805	1.810.079.688	-	652.118	104	104	-	586.622	586.622	-
6 - 7	3.766	3.609	-	157	25.612.513	24.522.963	-	1.089.550	2	2	-	13.686	13.686	-
7 - 8	1.120	1.012	-	108	8.707.692	7.828.080	-	879.612	-	-	-	-	-	-
8 - 9	580	482	-	98	5.159.228	4.255.724	-	903.504	-	-	-	-	-	-
9 - 10	356	340	-	16	3.530.848	3.372.616	-	158.232	-	-	-	-	-	-
10 - 20	1.381	1.233	-	148	18.957.447	16.697.620	-	2.259.827	-	-	-	-	-	-
20 - 30	187	129	-	58	4.552.073	3.159.206	-	1.392.867	-	-	-	-	-	-
30 - 40	89	45	-	44	3.021.837	1.539.748	-	1.482.088	-	-	-	-	-	-
40 - 50	2	-	-	2	87.323	-	-	87.323	-	-	-	-	-	-
50 - 60	-	-	-	-	-	-	-	-	-	-	-	-	-	-
60 - 70	-	-	-	-	-	-	-	-	-	-	-	-	-	-
70 - 80	-	-	-	-	-	-	-	-	-	-	-	-	-	-
80 - 90	-	-	-	-	-	-	-	-	-	-	-	-	-	-
90 - 100	-	-	-	-	-	-	-	-	-	-	-	-	-	-
> 100	-	-	-	-	-	-	-	-	-	-	-	-	-	-

Fuentes: INSS / SUB y SINTESE

Nota: el valor total de los créditos de este cuadro es diferente de los valores totales constantes en los cuadros 13, 14, 15, 19 y 20, por presentar los datos referentes al valor bruto del beneficio, no incluyendo otros créditos de naturaleza eventual y los descuentos.

DISTRIBUCIÓN DE LA CANTIDAD DE BENEFICIOS EMITIDOS POR CLIENTELA SEGÚN LOS RANGOS DE VALORES (EN %)

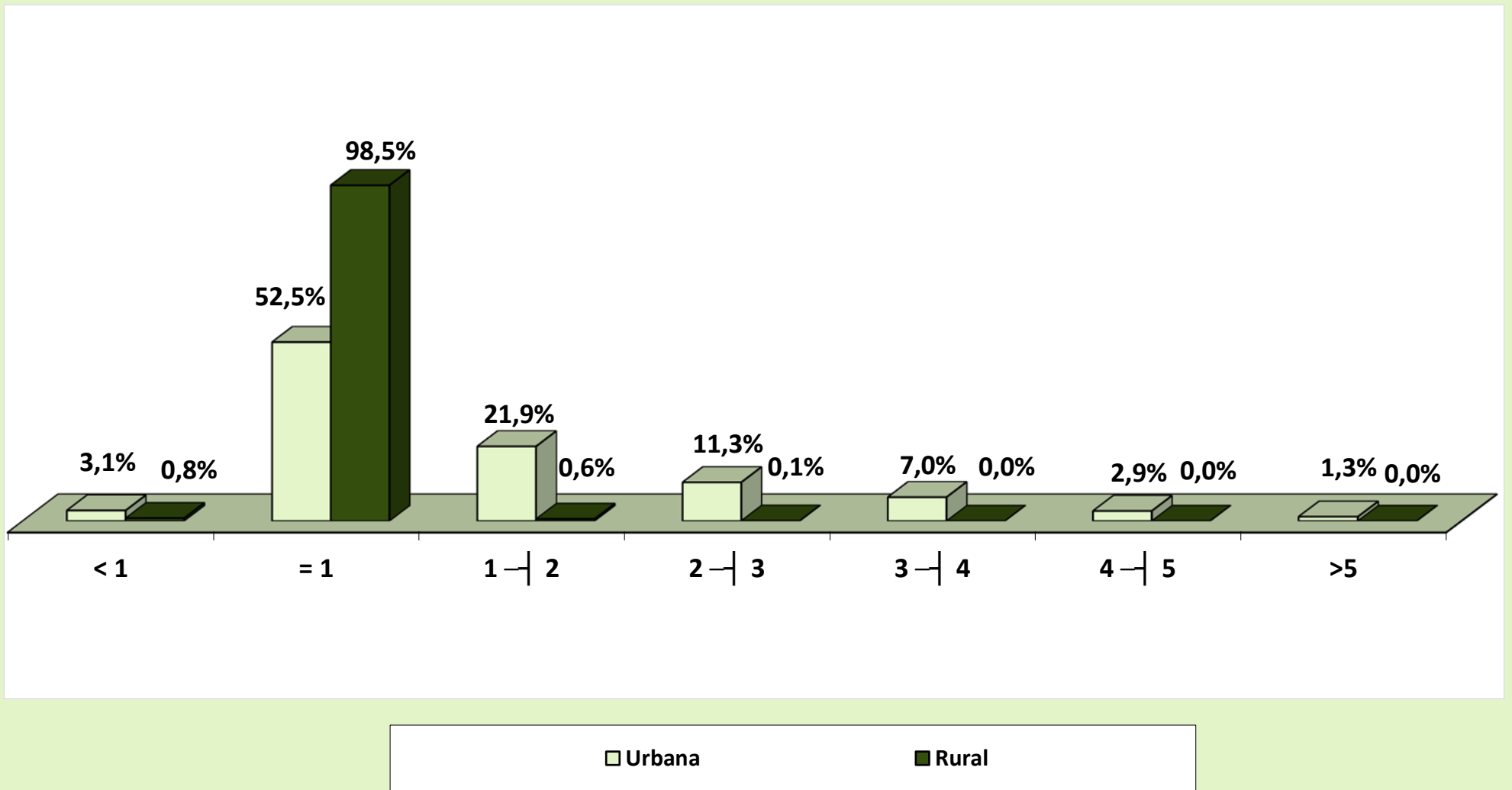

DISTRIBUCIÓN DEL VALOR DE BENEFICIOS EMITIDOS POR CLIENTELA SEGÚN LOS RANGOS DE VALORES (EN %)

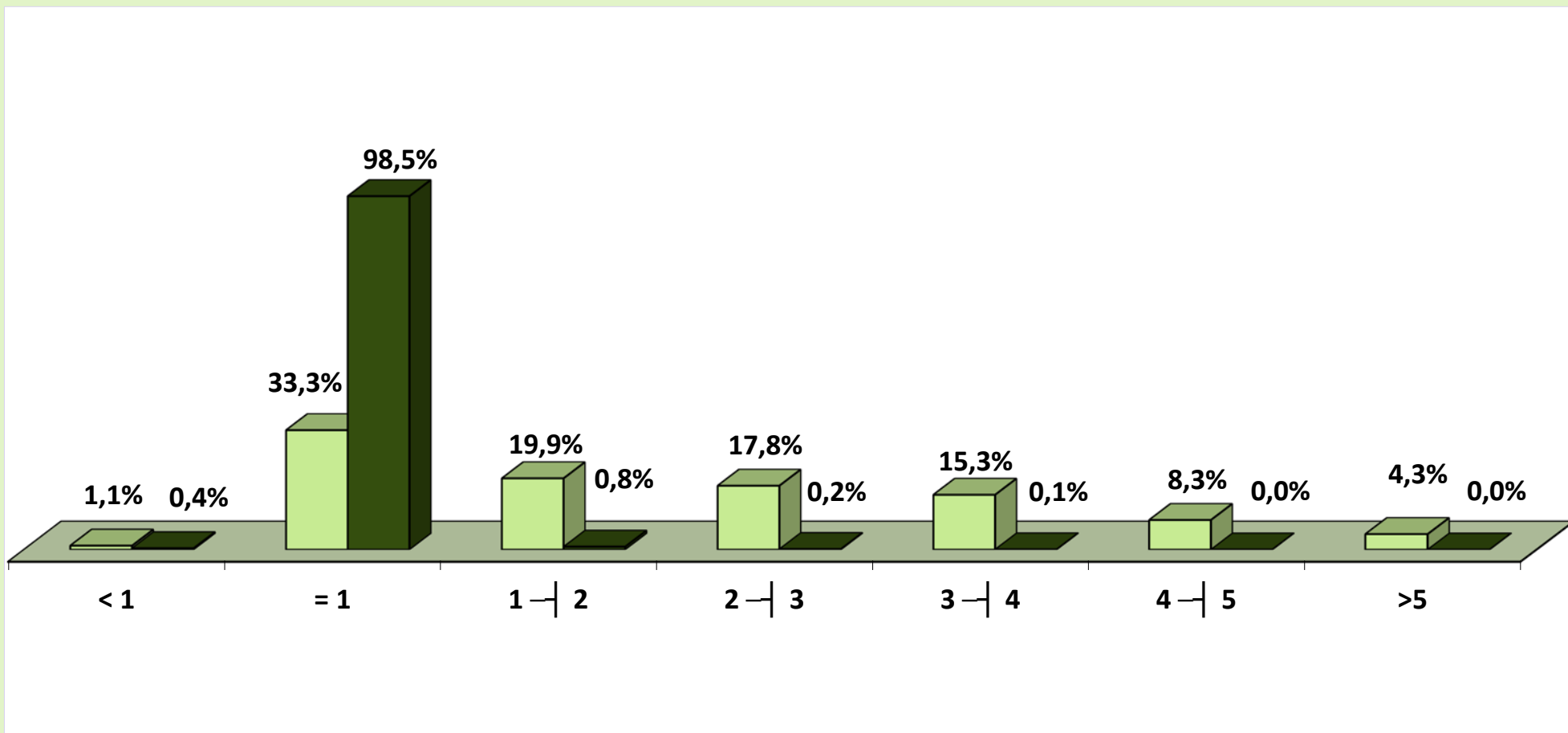

■ Urbana ■ Rural

BENEFICIOS EMITIDOS POR RANGOS DE VALORES SEGÚN LAS UNIDADES DE LA FEDERACIÓN

GRANDE REGIONES Y UNIDADES DE LA FEDERACIÓN	CANTIDAD						VALOR (R\$)					
	Rangos de Valores (En Beneficio Mínimo)						Rangos de Valores (En Beneficio Mínimo)					
	Total	< 1	= 1	1 a 5	5 a 10	> 10	Total	< 1	= 1	1 a 5	5 a 10	> 10
BRASIL	31.127.346	768.120	18.580.823	11.446.001	330.995	1.407	48.415.934.768	443.276.044	19.416.960.035	26.683.642.737	1.850.659.378	21.396.574
NORTE	1.443.300	30.414	1.124.749	279.187	8.908	42	1.873.895.564	17.481.610	1.175.362.705	630.600.224	49.842.221	608.804
Rondônia	206.791	6.585	164.549	34.586	1.063	8	251.269.507	3.836.312	171.953.705	69.435.203	5.946.965	97.322
Acre	68.486	2.349	54.001	11.717	419	—	86.163.595	1.258.934	56.431.045	26.131.976	2.341.640	—
Amazonas	234.553	4.635	158.479	69.153	2.277	9	345.536.504	2.819.533	165.610.555	164.215.995	12.763.780	126.642
Roraima	31.969	798	25.003	5.928	240	—	40.988.690	440.590	26.128.135	13.071.903	1.348.062	—
Pará	692.755	11.878	551.801	124.923	4.128	25	896.145.906	6.789.884	576.632.045	289.250.622	23.088.515	384.840
Amapá	37.014	932	26.823	8.997	262	—	49.650.902	515.627	28.030.035	19.646.087	1.459.153	—
Tocantins	171.732	3.237	144.093	23.883	519	—	204.140.460	1.820.730	150.577.185	48.848.439	2.894.106	—
NORDESTE	8.008.830	170.506	6.448.466	1.346.138	43.372	348	10.122.887.816	92.540.385	6.738.646.970	3.042.398.083	243.945.152	5.357.226
Maranhão	939.636	12.895	844.696	79.118	2.912	15	1.081.930.394	7.063.969	882.707.320	175.511.130	16.355.520	292.455
Piauí	591.602	8.633	524.000	57.244	1.708	17	687.498.852	4.788.902	547.580.000	125.303.124	9.582.176	244.650
Ceará	1.283.776	26.960	1.073.381	177.528	5.850	57	1.573.650.471	14.497.776	1.121.683.145	403.599.795	33.057.869	811.885
Rio Grande do Norte	501.721	13.532	396.803	88.566	2.790	30	633.644.655	7.129.991	414.659.135	195.629.646	15.767.512	458.371
Paraíba	632.372	14.709	521.460	93.464	2.717	22	770.378.628	7.968.332	544.925.700	201.727.151	15.413.453	343.992
Pernambuco	1.234.312	33.798	907.377	283.992	9.047	98	1.667.531.600	18.405.822	948.208.965	648.188.650	51.161.877	1.566.287
Alagoas	424.534	8.645	324.575	88.554	2.740	20	550.514.244	4.615.460	339.180.875	191.049.382	15.372.610	295.917
Sergipe	304.413	8.924	228.781	64.180	2.505	23	404.224.261	4.608.454	239.076.145	146.135.223	14.036.847	367.591
Bahia	2.096.464	42.410	1.627.393	413.492	13.103	66	2.753.514.713	23.461.681	1.700.625.685	955.253.981	73.197.288	976.078
SUDESTE	14.113.573	368.949	6.657.612	6.880.674	205.626	712	24.840.239.838	216.207.587	6.957.204.540	16.507.247.798	1.148.976.217	10.603.696
Minas Gerais	3.594.810	72.096	2.331.634	1.159.220	31.706	154	5.266.373.134	39.573.008	2.436.557.530	2.610.929.267	177.062.633	2.250.697
Espírito Santo	583.546	15.415	364.568	196.813	6.723	27	881.886.311	8.554.839	380.973.560	454.445.617	37.531.239	381.056
Rio de Janeiro	2.657.130	67.458	1.187.564	1.354.782	46.998	328	4.867.771.146	35.586.972	1.241.004.380	3.320.824.877	265.265.469	5.089.448
São Paulo	7.278.087	213.980	2.773.846	4.169.859	120.199	203	13.824.209.246	132.492.767	2.898.669.070	10.121.048.037	669.116.876	2.882.495
SUL	5.868.603	157.552	3.281.535	2.375.219	54.110	187	9.057.973.826	93.108.095	3.429.204.075	5.231.100.425	301.683.897	2.877.335
Paraná	1.862.800	44.322	1.091.601	711.326	15.505	46	2.802.714.404	26.245.825	1.140.723.045	1.548.559.591	86.442.714	743.228
Santa Catarina	1.458.062	53.032	749.210	641.956	13.818	46	2.287.795.879	32.267.320	782.924.450	1.394.902.560	77.029.923	671.626
Rio Grande do Sul	2.547.741	60.198	1.440.724	1.021.937	24.787	95	3.967.463.544	34.594.950	1.505.556.580	2.287.638.275	138.211.259	1.462.481
CENTRO-OESTE	1.693.040	40.699	1.068.461	564.783	18.979	118	2.520.937.724	23.938.367	1.116.541.745	1.272.296.207	106.211.891	1.949.514
Mato Grosso do Sul	312.181	8.643	194.285	107.124	2.117	12	445.696.615	5.115.300	203.027.825	225.544.196	11.833.001	176.293
Mato Grosso	350.689	8.797	245.385	94.541	1.960	6	469.750.452	5.377.106	256.427.325	196.925.398	10.940.639	79.985
Goiás	675.988	14.261	460.458	195.153	6.097	19	951.785.487	8.383.655	481.178.610	427.793.284	34.163.783	266.155
Distrito Federal	354.182	8.998	168.333	167.965	8.805	81	653.705.169	5.062.306	175.907.985	422.033.329	49.274.469	1.427.080

Fuentes: INSS / SUB y SINTESE

Nota: el valor total de los créditos de este cuadro es diferente de los valores totales constantes en los cuadros 13, 14, 15, 19 y 20, por presentar los datos referentes al valor bruto del beneficio, no incluyendo otros créditos de naturaleza eventual y los descuentos.

19

BENEFICIOS EMITIDOS SEGÚN LAS UNIDADES DE LA FEDERACIÓN

GRANDES REGIONES Y UNIDADES DE LA FEDERACIÓN	CANTIDAD						VALOR (EN R\$)						VALOR MEDIANO (R\$)		
	Total	% del total	Variación en Relación al mes anterior (en %)	Clientela		% Rural sobre total	Total	% del total	Variación en Relación al mes anterior (en %)	Clientela		% Rural sobre total	Total	Clientela	
				Urbana	Rural					Urbana	Rural			Urbana	Rural
BRASIL	31.127.346	100,00	0,23	21.531.458	9.595.888	30,8	44.550.361.491	100,00	2,23	35.369.631.154	9.180.730.336	20,6	1.431,23	1.642,70	956,74
NORTE	1.443.300	4,64	0,34	549.738	893.562	61,9	1.687.258.425	3,79	3,00	856.492.007	830.766.418	49,2	1.169,03	1.558,00	929,72
Rondônia	206.791	0,66	0,37	69.603	137.188	66,3	238.602.638	0,54	4,80	104.788.776	133.813.862	56,1	1.153,83	1.505,52	975,41
Acre	68.486	0,22	-0,41	22.357	46.129	67,4	78.210.542	0,18	2,52	35.343.821	42.866.721	54,8	1.141,99	1.580,88	929,28
Amazonas	234.553	0,75	0,55	123.433	111.120	47,4	309.881.821	0,70	3,55	205.784.867	104.096.954	33,6	1.321,16	1.667,18	936,80
Roraima	31.969	0,10	0,41	11.775	20.194	63,2	36.552.752	0,08	3,05	17.974.448	18.578.304	50,8	1.143,38	1.526,49	919,99
Pará	692.755	2,23	0,35	253.780	438.975	63,4	792.079.520	1,78	2,34	393.382.482	398.697.038	50,3	1.143,38	1.550,09	908,25
Amapá	37.014	0,12	0,22	16.538	20.476	55,3	43.848.789	0,10	3,28	25.322.540	18.526.249	42,3	1.184,65	1.531,17	904,78
Tocantins	171.732	0,55	0,29	52.252	119.480	69,6	188.082.362	0,42	2,81	73.895.073	114.187.289	60,7	1.095,21	1.414,21	955,70
NORDESTE	8.008.830	25,73	0,22	3.247.756	4.761.074	59,4	9.190.888.374	20,63	2,07	4.724.081.237	4.466.807.136	48,6	1.147,59	1.454,57	938,19
Maranhão	939.636	3,02	0,31	182.290	757.346	80,6	949.568.635	2,13	2,13	265.272.747	684.295.888	72,1	1.010,57	1.455,22	903,54
Piauí	591.602	1,90	0,27	162.038	429.564	72,6	625.461.186	1,40	2,22	220.594.661	404.866.526	64,7	1.057,23	1.361,38	942,51
Ceará	1.283.776	4,12	0,22	487.724	796.052	62,0	1.429.116.835	3,21	1,83	683.322.841	745.793.994	52,2	1.113,21	1.401,04	936,87
Rio Grande do Norte	501.721	1,61	0,20	230.190	271.531	54,1	568.334.421	1,28	1,99	317.083.489	251.250.932	44,2	1.132,77	1.377,49	925,31
Paraíba	632.372	2,03	0,25	268.214	364.158	57,6	705.873.085	1,58	2,04	358.376.593	347.496.492	49,2	1.116,23	1.336,16	954,25
Pernambuco	1.234.312	3,97	0,09	642.804	591.508	47,9	1.511.157.076	3,39	1,76	960.646.126	550.510.950	36,4	1.224,29	1.494,46	930,69
Alagoas	424.534	1,36	0,28	229.626	194.908	45,9	499.072.177	1,12	2,73	317.999.075	181.073.102	36,3	1.175,58	1.384,86	929,02
Sergipe	304.413	0,98	0,24	153.790	150.623	49,5	369.451.948	0,83	2,49	227.568.450	141.883.498	38,4	1.213,65	1.479,74	941,98
Bahia	2.096.464	6,74	0,22	891.080	1.205.384	57,5	2.532.853.010	5,69	2,17	1.373.217.255	1.159.635.755	45,8	1.208,15	1.541,07	962,05
SUDESTE	14.113.573	45,34	0,18	12.298.305	1.815.268	12,9	22.932.066.195	51,47	2,07	21.139.382.744	1.792.683.451	7,8	1.624,82	1.718,89	987,56
Minas Gerais	3.594.810	11,55	0,11	2.549.714	1.045.096	29,1	4.869.726.152	10,93	2,02	3.839.903.738	1.029.822.413	21,1	1.354,65	1.506,01	985,39
Espírito Santo	583.546	1,87	0,28	397.586	185.960	31,9	810.050.075	1,82	2,53	629.298.625	180.751.451	22,3	1.388,15	1.582,80	971,99
Rio de Janeiro	2.657.130	8,54	0,06	2.586.447	70.683	2,7	4.467.823.270	10,03	1,75	4.398.166.565	69.656.706	1,6	1.681,45	1.700,47	985,48
São Paulo	7.278.087	23,38	0,25	6.764.558	513.529	7,1	12.784.466.698	28,70	2,18	12.272.013.817	512.452.881	4,0	1.756,57	1.814,16	997,90
SUL	5.868.603	18,85	0,28	4.333.769	1.534.834	26,2	8.404.797.267	18,87	2,40	6.888.252.364	1.516.544.902	18,0	1.432,16	1.589,44	988,08
Paraná	1.862.800	5,98	0,24	1.286.685	576.115	30,9	2.601.333.561	5,84	2,29	2.032.593.347	568.740.214	21,9	1.396,46	1.579,71	987,20
Santa Catarina	1.458.062	4,68	0,49	1.135.236	322.826	22,1	2.133.486.913	4,79	2,83	1.814.001.543	319.485.370	15,0	1.463,23	1.597,91	989,65
Rio Grande do Sul	2.547.741	8,18	0,19	1.911.848	635.893	25,0	3.669.976.793	8,24	2,22	3.041.657.474	628.319.319	17,1	1.440,48	1.590,95	988,09
CENTRO-OESTE	1.693.040	5,44	0,40	1.101.890	591.150	34,9	2.335.135.950	5,24	3,20	1.761.211.622	573.924.328	24,6	1.379,26	1.598,36	970,86
Mato Grosso do Sul	312.181	1,00	0,52	209.261	102.920	33,0	409.342.317	0,92	2,85	308.599.402	100.742.916	24,6	1.311,23	1.474,71	978,85
Mato Grosso	350.689	1,13	0,40	178.981	171.708	49,0	435.470.949	0,98	3,66	268.873.787	166.597.162	38,3	1.241,76	1.502,25	970,24
Goiás	675.988	2,17	0,31	426.263	249.725	36,9	881.857.248	1,98	3,05	640.495.762	241.361.486	27,4	1.304,55	1.502,58	966,51
Distrito Federal	354.182	1,14	0,49	287.385	66.797	18,9	608.465.435	1,37	3,31	543.242.671	65.222.764	10,7	1.717,95	1.890,30	976,43

Fuentes: INSS / SUB y SINTESE

VALOR MEDIANO DE BENEFICIOS EMITIDOS, SEGÚN LAS UNIDADES DE LA FEDERACIÓN

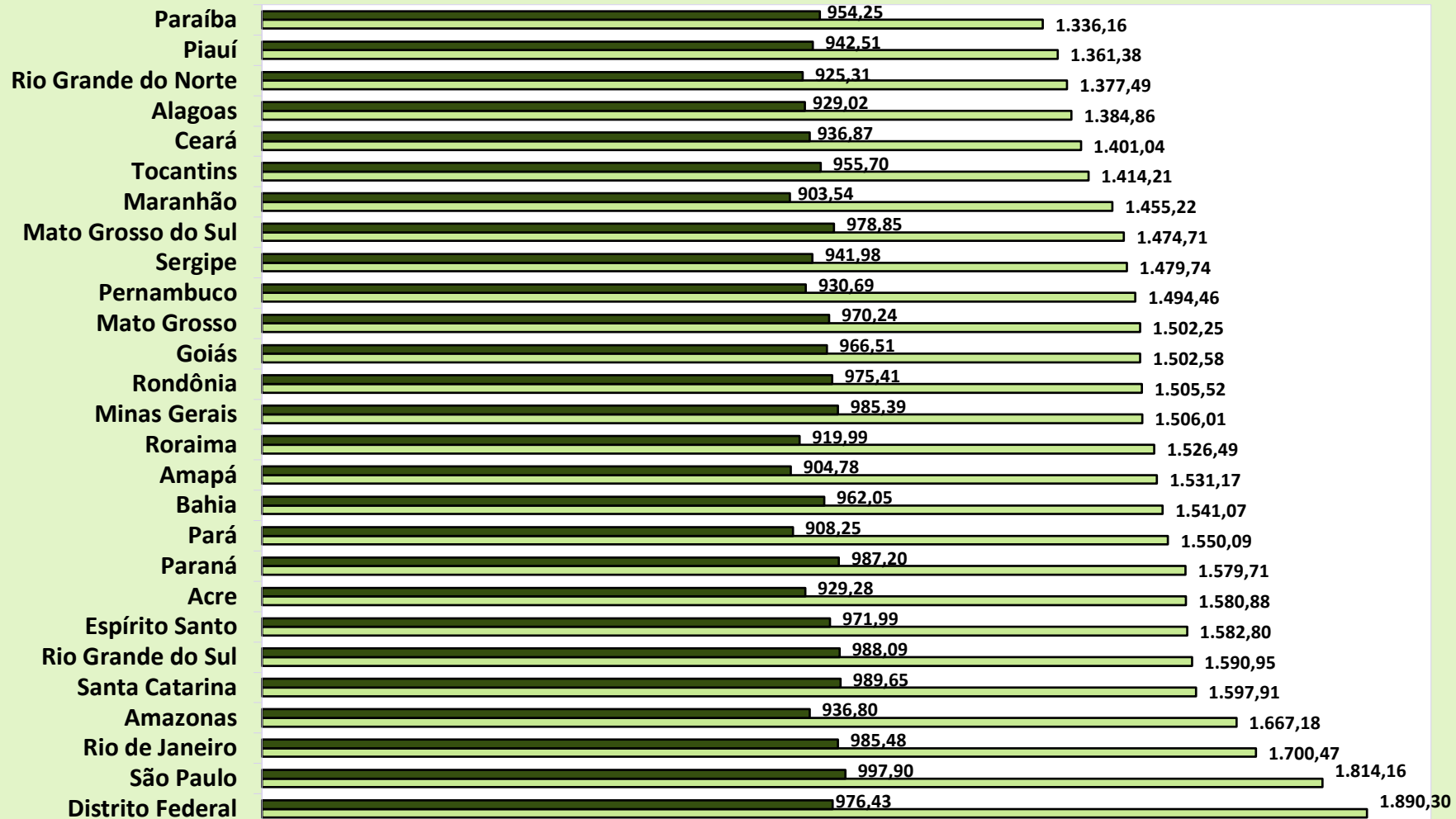

Rural
 Urbana

DISTRIBUCIÓN DE LA CANTIDAD DE BENEFICIOS EMITIDOS, SEGÚN LAS GRANDES REGIONES

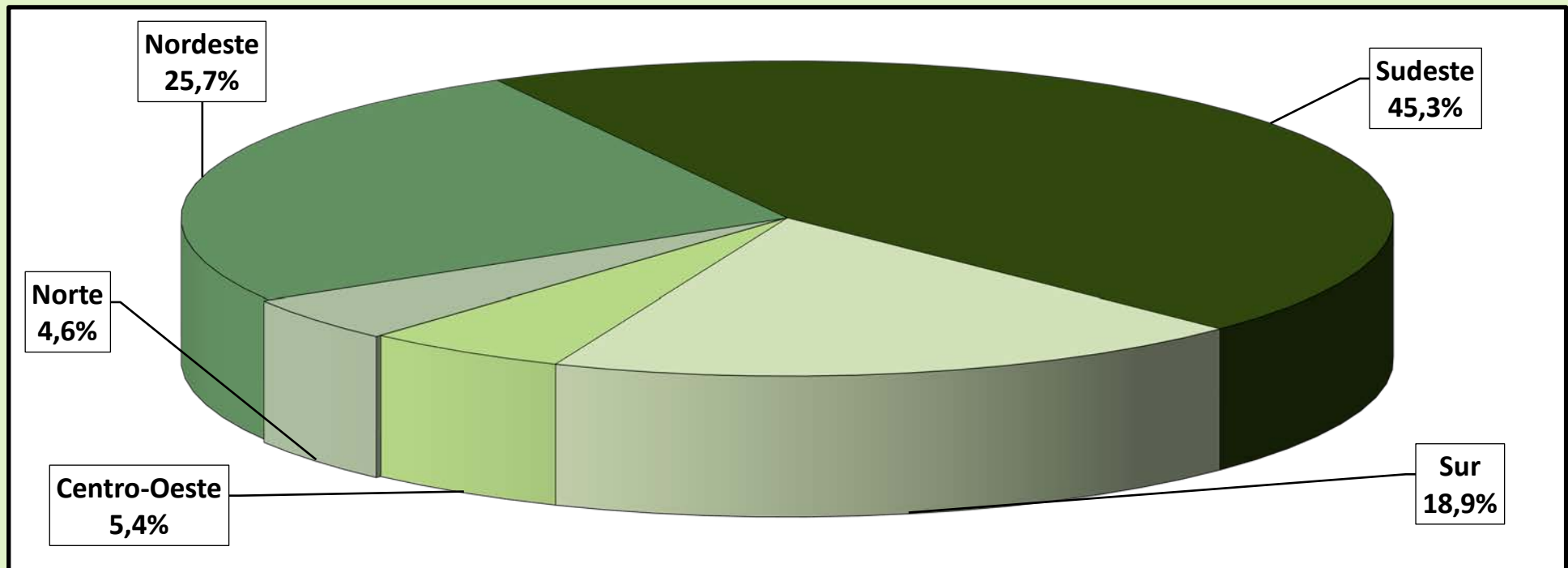

DISTRIBUCIÓN DEL VALOR DE BENEFICIOS EMITIDOS, SEGÚN LAS GRANDES REGIONES

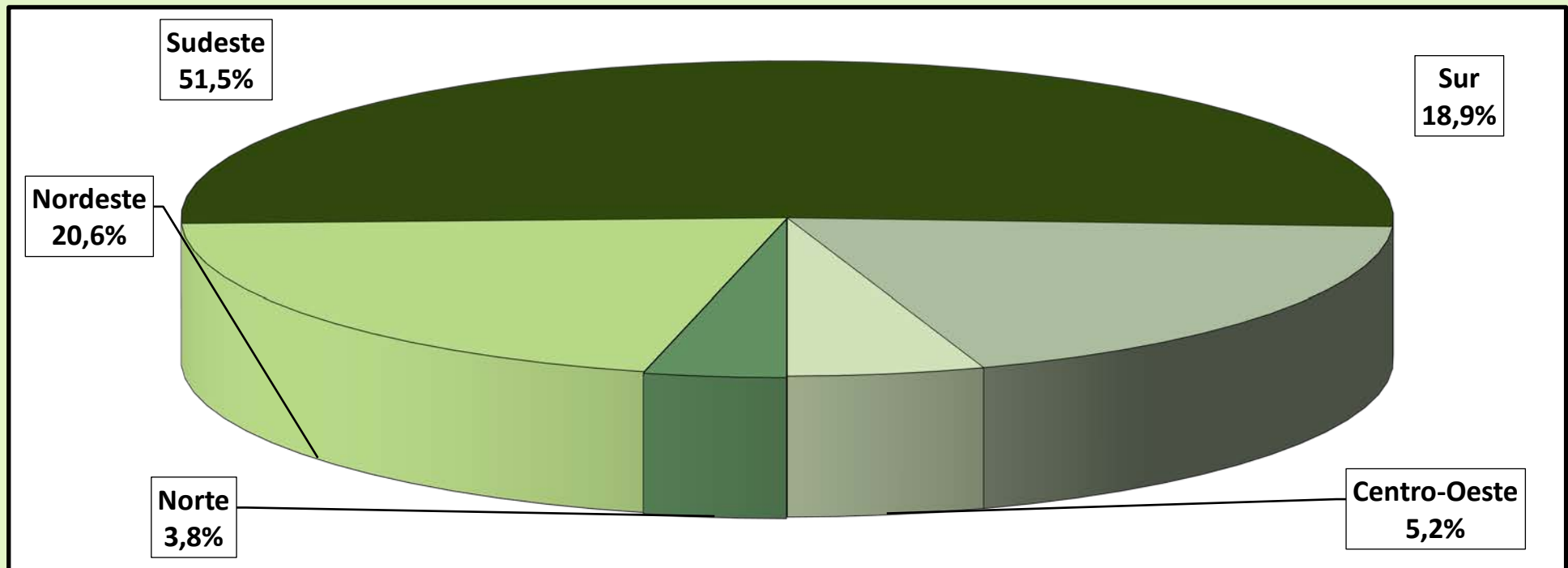

20

BENEFICIOS EMITIDOS SEGÚN LAS ESPECIES

BENEFICIOS DEL RGPS

(continúa)

COD.	ESPECIES DE BENEFICIOS	CANTIDAD			VALOR (R\$)			VALOR MEDIANO (R\$)		
		Total	Clientela		Total	Clientela		Total	Clientela	
			Urbana	Rural		Urbana	Rural		Urbana	Rural
JUBILACIÓN POR EDAD										
07	Jubilación por edad del trabajador rural	68.077	–	68.077	71.176.486	–	71.176.486	1.045,53	–	1.045,53
08	Jubilación por edad del empleador rural	1.648	–	1.648	1.787.980	–	1.787.980	1.084,94	–	1.084,94
41	Jubilación por edad	11.308.654	4.795.234	6.513.420	12.382.429.031	6.172.497.982	6.209.931.049	1.094,95	1.287,22	953,41
52	Retirement by age (Former Basic Plan) (*)	–	–	–	–	–	–	–	–	–
78	Jubilación por edad del ex combatiente marítimo (Ley 1.756/52)	–	–	–	–	–	–	–	–	–
81	Jubilación Obligatoria por Edad (Ex-SASSE)	–	–	–	–	–	–	–	–	–
Total de Jubilaciones por Edad		11.378.379	4.795.234	6.583.145	12.455.393.497	6.172.497.982	6.282.895.515	1.094,65	1.287,22	954,39
JUBILACIÓN POR INVALIDEZ										
04	Jubilación por discapacidad de los trabajadores rurales	74.456	–	74.456	71.419.520	–	71.419.520	959,22	–	959,22
06	Jubilación por invalidez del empleador rural	890	–	890	948.620	–	948.620	1.065,86	–	1.065,86
32	Jubilación por invalidez previsional	3.245.242	2.861.572	383.670	4.380.693.723	4.005.514.252	375.179.471	1.349,88	1.399,76	977,87
33	Jubilación por invalidez de Aeronáutica	47	47	–	159.328	159.328	–	3.389,95	3.389,95	–
34	Jubilación por invalidez del ex combatiente marítimo (Ley 1.756/52)	2	2	–	5.508	5.508	–	2.754,23	2.754,23	–
51	Jubilación por invalidez (Extinto Plano Básico)	48	48	–	44.341	44.341	–	923,77	923,77	–
83	Jubilación por Invalidez (Ex – SASSE)	33	33	–	78.185	78.185	–	2.369,25	2.369,25	–
Total de Jubilaciones por Invalidez		3.320.718	2.861.702	459.016	4.453.349.225	4.005.801.615	447.547.610	1.341,08	1.399,80	975,02
JUBILACIÓN POR TIEMPO DE CONTRIBUCIÓN										
42	Jub. Por tiempo de contribución	6.098.144	6.073.748	24.396	13.106.836.644	13.077.522.317	29.314.327	2.149,32	2.153,12	1.201,60
43	Jub. Por tiempo de contribución del ex combatiente	295	295	–	1.536.688	1.536.688	–	5.209,11	5.209,11	–
44	Jub. Por tiempo de contribución de aeronauta	387	387	–	1.722.365	1.722.365	–	4.450,55	4.450,55	–
45	Jub. Por tiempo de contribución del periodista profesional	254	254	–	850.870	850.870	–	3.349,88	3.349,88	–
46	Jub. Por tiempo de contribución especial	429.968	429.968	–	1.268.509.864	1.268.509.864	–	2.950,24	2.950,24	–
49	Jub. Por tiempo de contribución ordinaria	3	3	–	6.517	6.517	–	2.172,33	2.172,33	–
57	Jub. Por tiempo de contribución del profesor (Emenda Const. 18/81)	153.016	153.016	–	321.963.844	321.963.844	–	2.104,12	2.104,12	–
72	Jub. Por tiempo de contribución del combatiente marítimo (Ley 1.756/52)	21	21	–	122.048	122.048	–	5.811,83	5.811,83	–
82	Jub. Por tiempo de contribución (Ex SASSE)	94	94	–	956.506	956.506	–	10.175,60	10.175,60	–
Total de Jubilaciones por Tiempo de Contribución		6.682.182	6.657.786	24.396	14.702.505.347	14.673.191.020	29.314.327	2.200,26	2.203,91	1.201,60

Fuentes: INSS / SUB y SINTESE

(continuación)

COD.	ESPECIES DE BENEFICIOS	CANTIDAD			VALOR (R\$)			VALOR MEDIANO (R\$)		
		Total	Clientela		Total	Clientela		Total	Clientela	
			Urbana	Rural		Urbana	Rural		Urbana	Rural
PENSIONES POR MUERTE										
01	Pensión por muerte del trabajador rural	350.348	–	350.348	328.543.555	–	328.543.555	937,76	–	937,76
03	Pensión por muerte del empleador rural	7.684	–	7.684	7.957.413	–	7.957.413	1.035,58	–	1.035,58
21	Pensión por muerte previsional	7.498.999	5.474.867	2.024.132	10.003.358.055	8.068.013.641	1.935.344.414	1.333,96	1.473,65	956,14
23	Pensión por muerte del ex combatiente	4.300	4.300	–	14.302.444	14.302.444	–	3.326,15	3.326,15	–
27	Pensión por muerte del servidor público federal con dupla jubilación	970	970	–	1.201.814	1.201.814	–	1.238,98	1.238,98	–
28	Pensión por muerte del Régimen General (Decreto 20.465/31)	997	997	–	917.992	917.992	–	920,75	920,75	–
29	Pensión por muerte del ex combatiente marítimo (Ley 1.756/52)	800	800	–	3.253.011	3.253.011	–	4.066,26	4.066,26	–
55	Pensión por muerte (Extinto Plano Básico)	281	281	–	267.714	267.714	–	952,72	952,72	–
84	Pensión por muerte (Ex SASSE)	642	642	–	2.588.356	2.588.356	–	4.031,71	4.031,71	–
Total de Pensiones por Muerte		7.865.021	5.482.857	2.382.164	10.362.390.354	8.090.544.972	2.271.845.382	1.317,53	1.475,61	953,69
AUXILIOS										
13	Auxilio enfermedad del trabajador rural	8	–	8	8.355	–	8.355	1.044,38	–	1.044,38
15	Imprisonment benefit of rural worker	–	–	–	–	–	–	–	–	–
25	Auxilio reclusión	12.419	11.616	803	15.582.824	14.748.104	834.720	1.254,76	1.269,64	1.039,50
31	Auxilio enfermedad prevencionara	933.536	839.358	94.178	1.428.047.027	1.317.390.743	110.656.284	1.529,72	1.569,52	1.174,97
36	Auxilio accidente	120.424	98.290	22.134	97.238.862	85.292.803	11.946.060	807,47	867,77	539,72
50	Sickness Benefit (Former Basic Plan) (*)	–	–	–	–	–	–	–	–	–
Total de Auxilios		1.066.387	949.264	117.123	1.540.877.068	1.417.431.650	123.445.418	1.444,95	1.493,19	1.053,98
BENEFICIOS ACCIDENTARIOS										
02	Pensión por muerte por accidente de trabajo del trabajador rural	1.873	–	1.873	1.703.193	–	1.703.193	909,34	–	909,34
05	Jub. Por invalidez por accidente de trab. del trabajador rural	2.538	–	2.538	2.281.410	–	2.281.410	898,90	–	898,90
10	Auxilio enfermedad por accidente de trabajo del trabajador rural	1	–	1	1.044	–	1.044	1.044,00	–	1.044,00
91	Auxilio enfermedad por accidente del trabajo	68.696	66.843	1.853	134.191.690	131.953.052	2.238.639	1.953,41	1.974,07	1.208,12
92	Jubilación por invalidez por accidente de trabajo	206.054	195.699	10.355	341.603.121	331.609.119	9.994.001	1.657,83	1.694,49	965,14
93	Pensión por muerte por accidente de trabajo	102.258	100.557	1.701	144.244.317	142.567.233	1.677.084	1.410,59	1.417,78	985,94
94	Auxilio accidente por accidente de trabajo	346.469	337.793	8.676	332.244.388	327.599.569	4.644.818	958,94	969,82	535,36
95	Auxilio suplementar por accidente de trabajo	30.466	30.466	–	8.057.311	8.057.311	–	264,47	264,47	–
Total de beneficios Accidentarios		758.355	731.358	26.997	964.326.473	941.786.285	22.540.189	1.271,60	1.287,72	834,91
ESPECIES DIVERSAS										
47	Abono de permanencia en servicio 25%	8	8	–	10.451	10.451	–	1.306,41	1.306,41	–
48	Abono de permanencia en servicio 20%	47	47	–	49.428	49.428	–	1.051,66	1.051,66	–
68	Special Lump Sum	–	–	–	–	–	–	–	–	–
79	Abono de supervisor jubilado por la autarquía empleadora (Ley 1.756/52)	9	9	–	1.168	1.168	–	129,81	129,81	–
80	Salario maternidad	56.240	53.193	3.047	71.458.479	68.316.584	3.141.895	1.270,60	1.284,32	1.031,14
Total de Especies Diversas		56.304	53.257	3.047	71.519.526	68.377.631	3.141.895	1.270,24	1.283,92	1.031,14
TOTAL DE BENEFICIOS DEL RGPS		31.127.346	21.531.458	9.595.888	44.550.361.491	35.369.631.154	9.180.730.336	1.431,23	1.642,70	956,74

Fuentes: DATAPREV / SUB y SINTESE.

BENEFICIOS ASISTENCIALES

(conclusión)

COD.	ESPECIES DE BENEFICIOS	CANTIDAD			VALOR (R\$)			VALOR MEDIANO (R\$)		
		Total	Clientela		Total	Clientela		Total	Clientela	
			Urbana	Rural		Urbana	Rural		Urbana	Rural
11	Ingreso mensual vitalicia por invalidez del trab. rural (Ley 6.179/74)	30.761	–	30.761	32.083.974	–	32.083.974	1.043,01	–	1.043,01
12	Ingreso mensual vitalicia por edad del trab. rural (Ley 6.179/74)	2.852	–	2.852	2.980.320	–	2.980.320	1.044,99	–	1.044,99
16	Auxilio del gobierno federal	117.777	117.777	–	70.659.960	70.659.960	–	599,95	599,95	–
30	Ingreso Mensual vitalicia por invalidez (Ley 6.179/74)	47.724	40.500	7.224	49.711.687	42.181.998	7.529.689	1.041,65	1.041,53	1.042,32
40	Ingreso vitalicia por edad (Ley 6.179/74)	5.258	3.978	1.280	5.492.791	4.155.198	1.337.592	1.044,65	1.044,54	1.044,99
87	Amparo asistencial al portador de deficiencia (LOAS)	2.568.825	2.568.825	–	2.675.841.585	2.675.841.585	–	1.041,66	1.041,66	–
88	Amparo asistencial al anciano (LOAS)	2.104.074	2.104.074	–	2.196.162.218	2.196.162.218	–	1.043,77	1.043,77	–
TOTAL DE BENEFICIOS ASISTENCIALES		4.877.271	4.835.154	42.117	5.032.932.535	4.989.000.960	43.931.575	1.031,92	1.031,82	1.043,08

Fuentes: DATAPREV / SUB y SINTESE.

BENEFICIOS DE LA LEGISLACIÓN ESPECÍFICA - BLE

COD.	ESPECIES DE BENEFICIOS	CANTIDAD			VALOR (R\$)			VALOR MEDIANO (R\$)		
		Total	Clientela		Total	Clientela		Total	Clientela	
			Urbana	Rural		Urbana	Rural		Urbana	Rural
22	Pensión por muerte estatutária	695	695	–	740.923	740.923	–	1.066,08	1.066,08	–
26	Pensión especial (Ley 593/48)	863	863	–	931.891	931.891	–	1.079,83	1.079,83	–
37	Jubilación de extra numerario de la Unión	8	8	–	10.515	10.515	–	1.314,39	1.314,39	–
38	Jubilación de la extinta CAPIN	1	1	–	1.045	1.045	–	1.045,00	1.045,00	–
54	Pensión especial vitalicia (Ley 9.793/99)	12	12	–	33.400	33.400	–	2.783,36	2.783,36	–
56	Pensión men. vitalicia por síndrome de talidomida (Ley 7.070/82)	1.155	1.155	–	4.812.548	4.812.548	–	4.166,71	4.166,71	–
58	Jubilación excepcional del amnistiado (Ley 6.683/79)	167	167	–	1.756.499	1.756.499	–	10.517,96	10.517,96	–
59	Pensión por muerte excepcional del amnistiado (Ley 6.683/79)	467	467	–	4.721.629	4.721.629	–	10.110,56	10.110,56	–
60	Pensión mensual especial vitalicia (Ley 10.923/2004)	389	389	–	426.956	426.956	–	1.097,57	1.097,57	–
76	Family benefit of former Train Company RFFSA (Decree-Law 956/69)	–	–	–	–	–	–	–	–	–
85	Pensión mensual vitalicia del cauchero (Ley 7.986/89)	2.616	2.616	–	5.419.281	5.419.281	–	2.071,59	2.071,59	–
86	Pensión mensual vitalicia del dep del cauchero (Ley 7.986/89)	5.692	5.692	–	11.753.527	11.753.527	–	2.064,92	2.064,92	–
89	Pensión especial para las víctimas de hemodiálisis Caruaru	46	46	–	41.068	41.068	–	892,78	892,78	–
96	Pensión especial a las personas afectadas por lepra (Ley 11.520/2007)	5.118	5.118	–	7.044.645	7.044.645	–	1.376,44	1.376,44	–
TOTAL DE BENEFICIOS DE LA LEGISLACIÓN ESPECÍFICA		17.229	17.229	–	37.693.928	37.693.928	–	2.187,82	2.187,82	–

Fuentes: DATAPREV / SUB y SINTESE.

DISTRIBUCIÓN DE LA CANTIDAD DE BENEFICIOS EMITIDOS SEGÚN LOS GRUPOS DE ESPECIES (% DEL TOTAL)

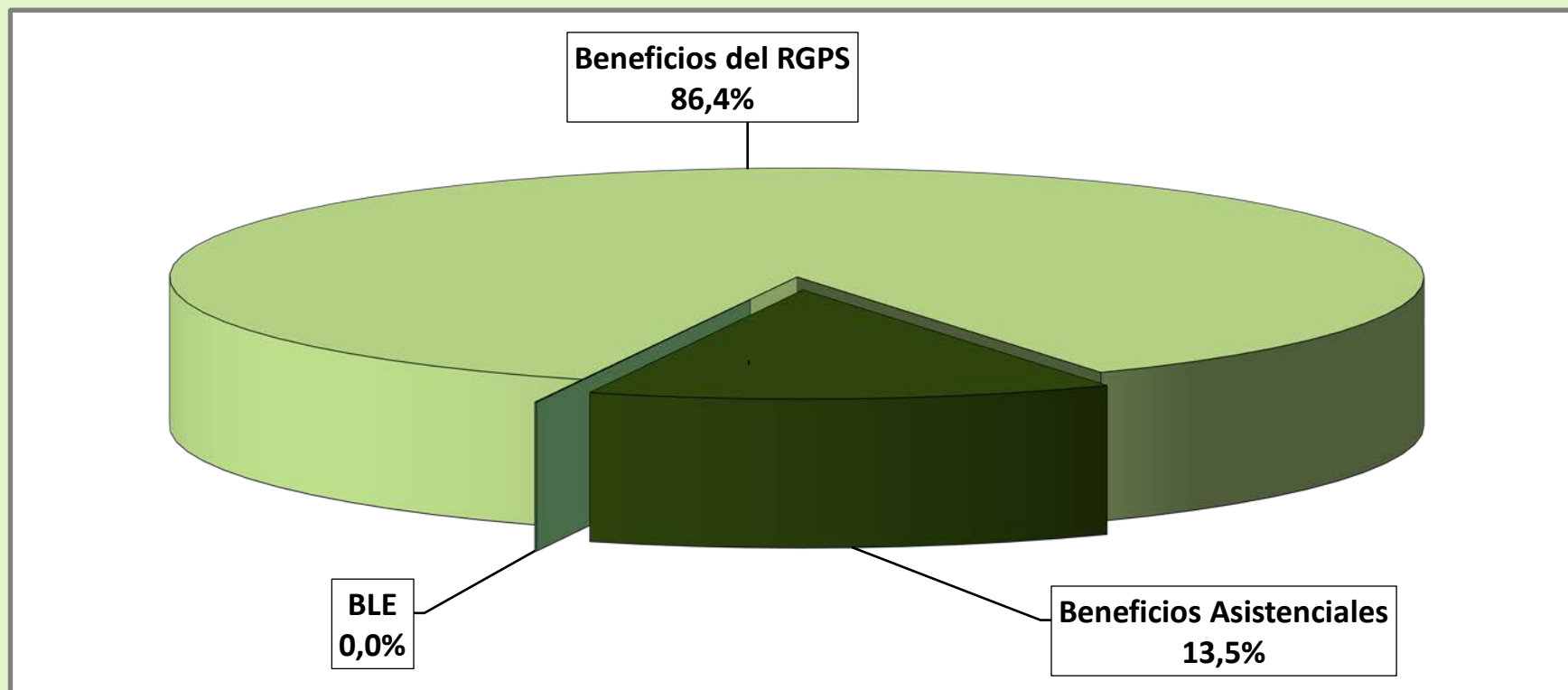

DISTRIBUCIÓN DEL VALOR DE BENEFICIOS EMITIDOS SEGÚN LOS GRUPOS DE ESPECIES (% DEL TOTAL)

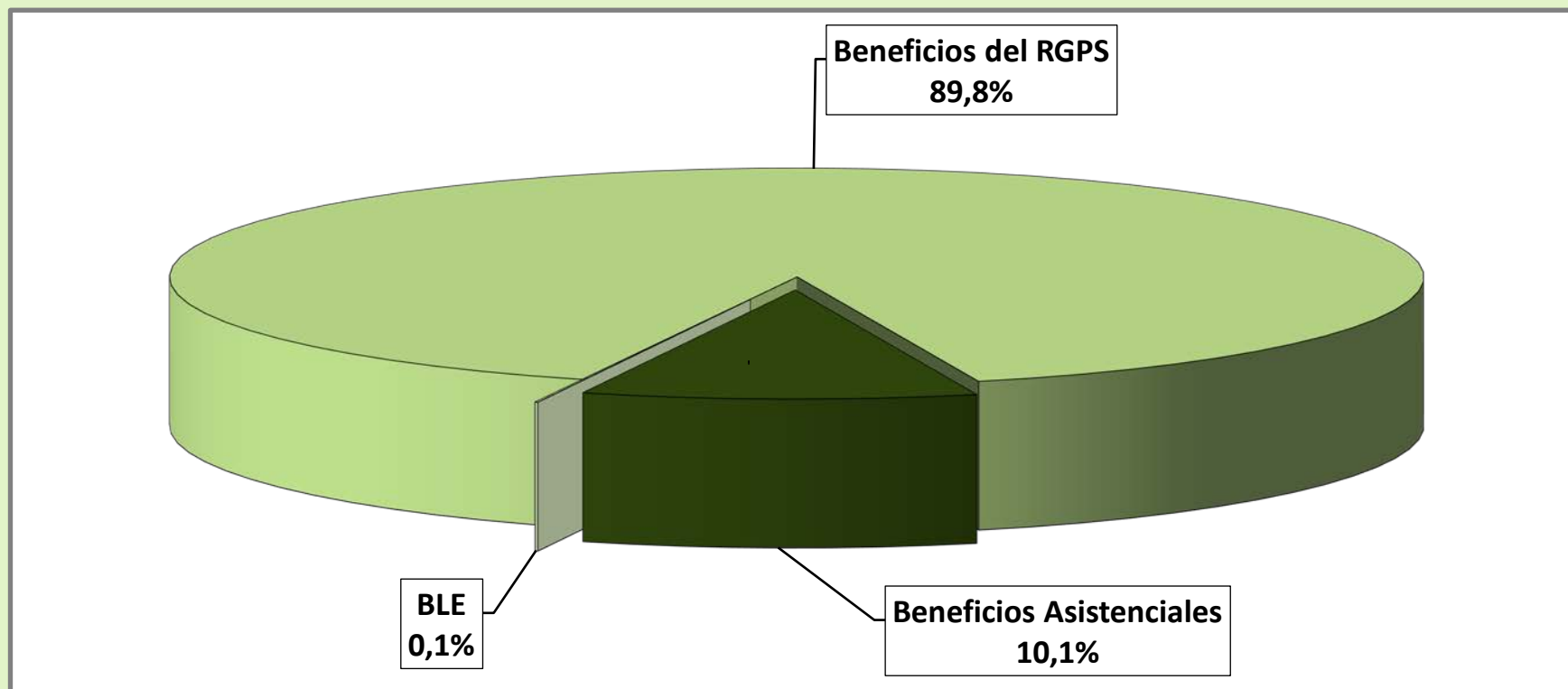

DISTRIBUCIÓN DE LA CANTIDAD DE BENEFICIOS ACCIDENTARIOS EMITIDOS SEGÚN LOS GRUPOS DE ESPECIES

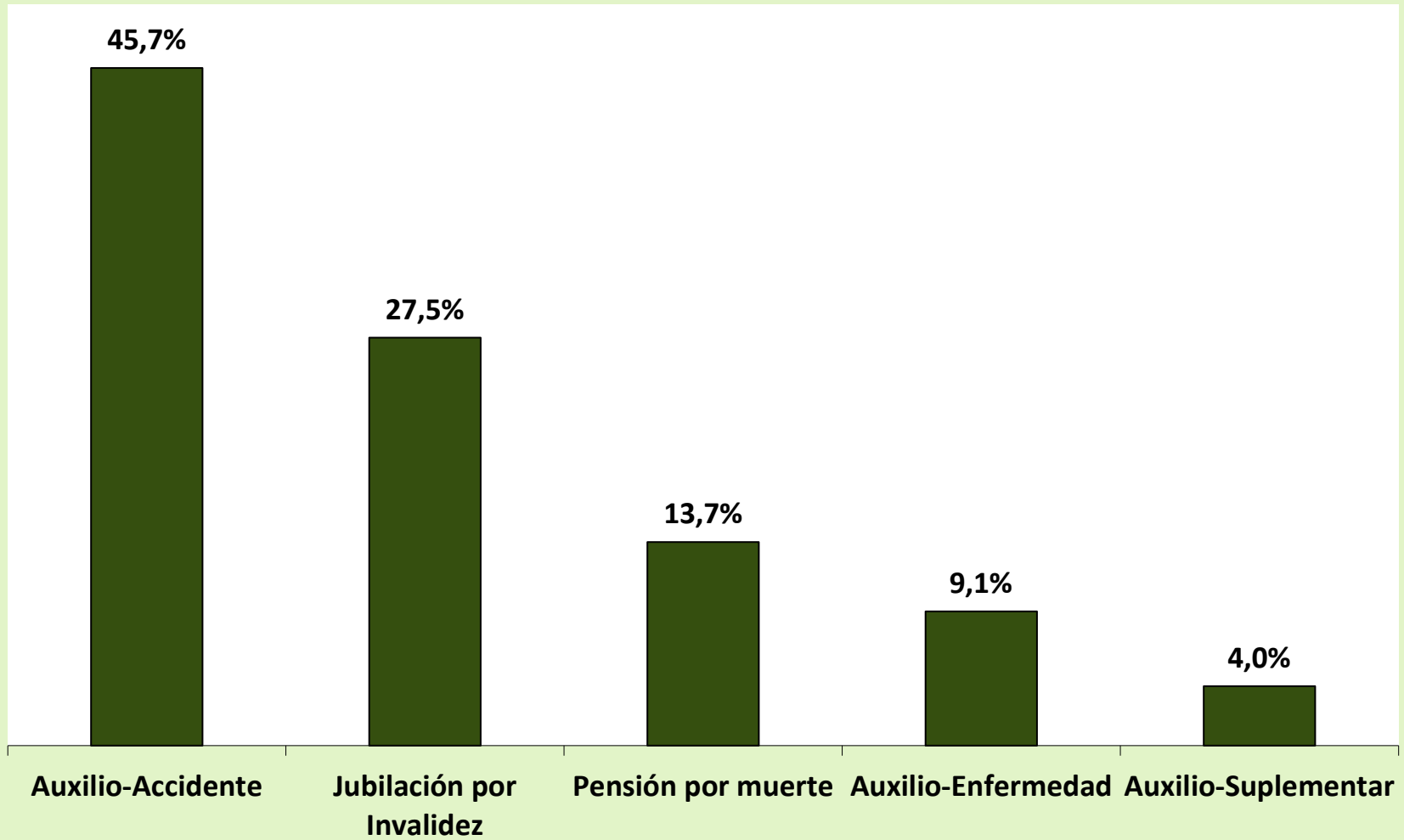

DISTRIBUCIÓN DE LA CANTIDAD DE BENEFICIOS ACCIDENTARIOS EMITIDOS SEGÚN LOS GRUPOS DE ESPECIES

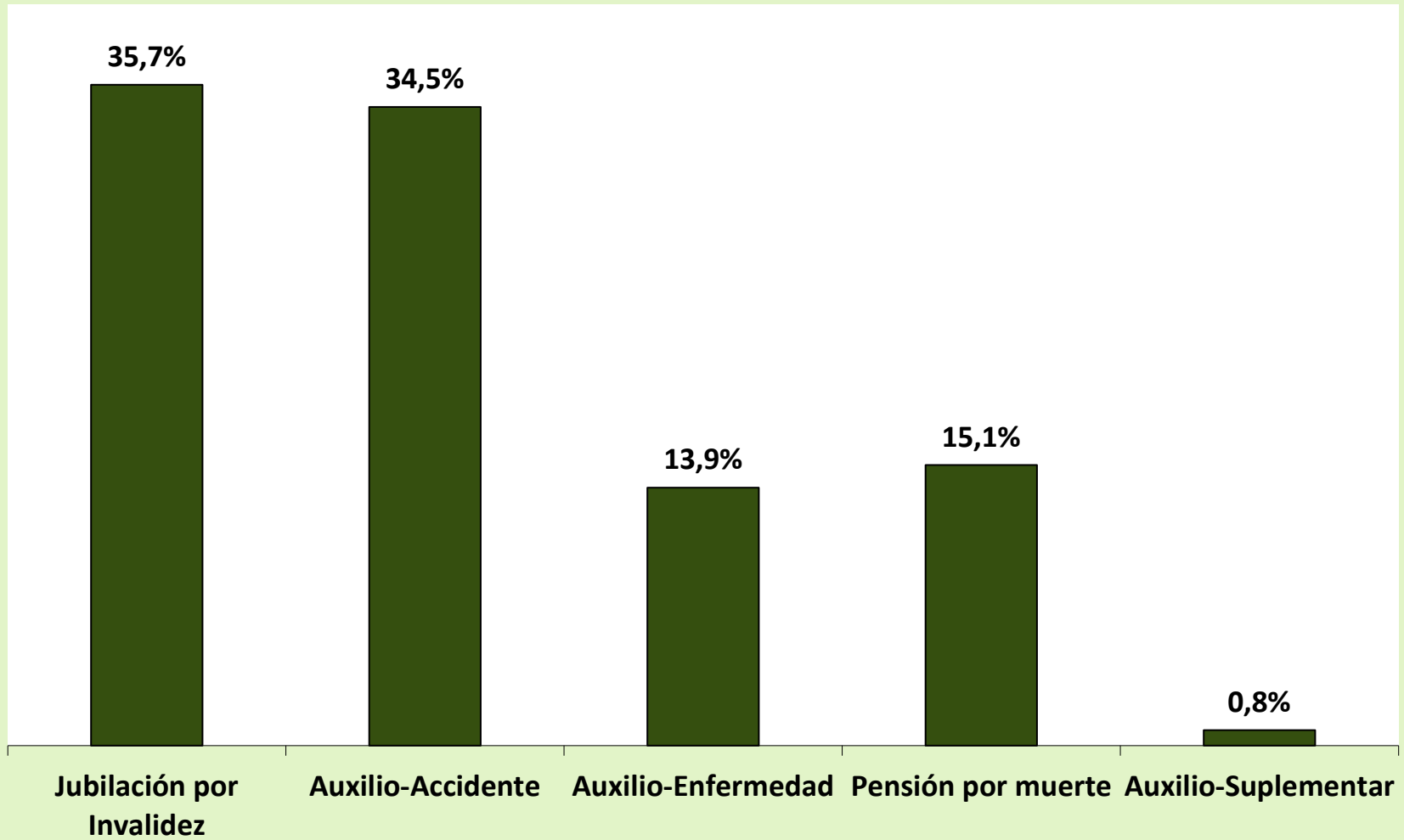

BENEFICIOS CESADOS SEGÚN LOS GRUPOS DE ESPECIES - OCTUBRE/2020

GRUPOS DE ESPECIES	CANTIDAD						VALOR (R\$)						VALOR MEDIANO (R\$)				
	Total	% del total	% del grupo	% del sub grupo	Variación en Relación al mes anterior (en %)	Clientela		Total	% del total	% del grupo	% del sub grupo	Variación en Relación al mes anterior (en %)	Clientela		Total	Clientela	
						Urbana	Rural						Urbana	Rural		Urbana	Rural
TOTAL	387.014	100,00			-25,27	326.887	60.127	484.541.100	100,00			-27,78	423.191.369	61.349.732	1.252,00	1.294,61	1.020,34
BENEFICIOS DEL RGPS	368.849	95,31	100,00		-25,70	309.070	59.779	466.772.700	96,33	100,00		-28,15	405.786.521	60.986.180	1.265,48	1.312,93	1.020,19
Previsionales	358.298	92,58	97,14	100,00	-25,15	298.800	59.498	449.733.890	92,82	96,35	100,00	-27,51	389.011.459	60.722.432	1.255,20	1.301,91	1.020,58
Jubilados	59.530	15,38	16,14	16,61	-7,06	39.163	20.367	84.915.522	17,52	18,19	18,88	-8,31	64.057.761	20.857.761	1.426,43	1.635,67	1.024,10
Edad	32.137	8,30	8,71	8,97	-4,27	13.436	18.701	34.408.392	7,10	7,37	7,65	-4,66	15.262.652	19.145.740	1.070,68	1.135,95	1.023,78
Invalidez	12.818	3,31	3,48	3,58	-8,84	11.212	1.606	16.907.574	3,49	3,62	3,76	-8,96	15.264.345	1.643.229	1.319,05	1.361,43	1.023,18
Tiempo de Contribución	14.575	3,77	3,95	4,07	-11,24	14.515	60	33.599.556	6,93	7,20	7,47	-11,46	33.530.765	68.791	2.305,29	2.310,08	1.146,52
Pensiones por Muerte	28.319	7,32	7,68	7,90	-5,24	18.865	9.454	33.096.762	6,83	7,09	7,36	-4,42	23.587.935	9.508.827	1.168,71	1.250,35	1.005,80
Auxilios	224.519	58,01	60,87	62,66	-32,06	210.092	14.427	280.376.975	57,86	60,07	62,34	-35,25	265.372.200	15.004.775	1.248,79	1.263,12	1.040,05
Enfermedad	223.785	57,82	60,67	62,46	-32,09	209.461	14.324	279.648.400	57,71	59,91	62,18	-35,28	264.701.783	14.946.617	1.249,63	1.263,73	1.043,47
Accidente	332	0,09	0,09	0,09	-16,79	241	91	250.667	0,05	0,05	0,06	-21,49	203.537	47.130	755,02	844,55	517,91
Reclusión	402	0,10	0,11	0,11	-24,58	390	12	477.909	0,10	0,10	0,11	-25,96	466.880	11.029	1.188,83	1.197,13	919,05
Salario-Maternidad	45.928	11,87	12,45	12,82	-15,35	30.678	15.250	51.343.973	10,60	11,00	11,42	-14,58	35.992.904	15.351.069	1.117,92	1.173,25	1.006,63
Abono de perman. en Serv. 20%	2	0,00	0,00	0,00	0,00	2	-	658	0,00	0,00	0,00	-72,77	658	-	329,22	329,22	-
Accidentarios	10.551	2,73	2,86	100,00	-40,53	10.270	281	17.038.810	3,52	3,65	100,00	-41,74	16.775.062	263.748	1.614,90	1.633,40	938,61
Jubilación por Invalidez	478	0,12	0,13	4,53	-17,87	446	32	766.090	0,16	0,16	4,50	-20,84	734.140	31.950	1.602,70	1.646,05	998,44
Pensión por muerte	226	0,06	0,06	2,14	-19,00	219	7	261.059	0,05	0,06	1,53	-24,12	254.158	6.901	1.155,13	1.160,54	985,84
Auxilio-Enfermedad	8.523	2,20	2,31	80,78	-44,06	8.329	194	14.892.577	3,07	3,19	87,40	-43,94	14.690.796	201.781	1.747,34	1.763,81	1.040,11
Auxilio-Accidente	1.126	0,29	0,31	10,67	-18,70	1.078	48	1.083.238	0,22	0,23	6,36	-17,95	1.060.121	23.116	962,02	983,42	481,59
Auxilio-Suplementar	198	0,05	0,05	1,88	-23,85	198	-	35.846	0,01	0,01	0,21	-30,72	35.846	-	181,04	181,04	-
BENEFICIOS ASISTENCIALES	18.067	4,67	100,00		-15,44	17.719	348	17.575.983	3,63	100,00		-16,37	17.212.431	363.552	972,82	971,41	1.044,69
Amparos Asistenciales (LOAS)	14.414	3,72	79,78	100,00	-18,10	14.414	-	15.060.391	3,11	85,69	100,00	-18,10	15.060.391	-	1.044,84	1.044,84	-
Anciano	9.246	2,39	51,18	64,15	-19,16	9.246	-	9.660.967	1,99	54,97	64,15	-19,17	9.660.967	-	1.044,88	1.044,88	-
Portador de Deficiencia	5.168	1,34	28,60	35,85	-16,13	5.168	-	5.399.424	1,11	30,72	35,85	-16,13	5.399.424	-	1.044,78	1.044,78	-
Anticipación de bpc	2.913	0,75	16,12	20,21	-0,65	2.913	-	1.742.400	0,36	9,91	11,57	-0,62	1.742.400	-	598,15	598,15	-
Rentas Mensuales Vitalicias (RMV)	740	0,19	4,10	100,00	-11,38	392	348	773.192	0,16	4,40	100,00	-11,39	409.640	363.552	1.044,85	1.045,00	1.044,69
Anciano	153	0,04	0,85	20,68	10,87	74	79	159.885	0,03	0,91	20,68	10,87	77.330	82.555	1.045,00	1.045,00	1.045,00
Portador de Deficiencia	587	0,15	3,25	79,32	-15,78	318	269	613.307	0,13	3,49	79,32	-15,80	332.310	280.997	1.044,82	1.045,00	1.044,60
BENEFICIOS DE LA LEGISLACIÓN ESPECÍFICA (BLE) ⁽¹⁾	98	0,03			-27,41	98	-	192.417	0,04			-30,91	192.417	-	1.963,44	1.963,44	-

Fuentes: INSS / SUB y SINTESE

(1) Incluye las siguientes especies: 22 pensión por muerte estatutaria; 26 - Pensión especial (Ley N° 593/48); 37 - Jubilación de extra numerario de la Unión; 38 Jubilación de la extinta CAPIN; 56 - Pensiones mensual de por vida por el síndrome de talidomida; 58 - Jubilación excepcional de amnistía; 59 - Pensión por muerte excepcional del amnistiado; 76 - Salario-Familia estatutaria del RFFSA; 85 - pensión mensual vitalicia del cauchero; 86 - pensión mensual vitalicia del dependiente del cauchero; 89 - pensión especial para las víctimas de hemodiálisis Caruaru; 96 - pensión especial a las personas afectadas por lepra. Excluyendo el BLE adicional

BENEFICIOS CESADOS Y SUSPENDIDOS SEGÚN LAS UNIDADES DE LA FEDERACIÓN - OCTUBRE/2020

GRANDE REGIONES Y UNIDADES DE LA FEDERACIÓN	BENEFICIOS CESADOS						BENEFICIOS SUSPENDIDOS		
	Cantidad			Valor			Cantidad	% del total	Variación en Relación al mes anterior (%)
	Total	% del total	Variación en Relación al mes anterior (%)	Total (R\$)	% del total	Variación en Relación al mes anterior (%)			
BRASIL	387.014	100,00	-25,27	484.541.100	100,00	-27,78	29.297	100,00	-12,85
NORTE	19.843	5,13	-31,01	23.223.569	4,79	-34,96	2.334	7,97	-10,40
Rondônia	3.778	0,98	-35,67	4.417.781	0,91	-36,99	302	1,03	-29,11
Acre	883	0,23	-34,54	1.053.746	0,22	-37,85	163	0,56	7,24
Amazonas	4.676	1,21	-26,12	5.591.770	1,15	-31,79	420	1,43	-2,78
Roraima	539	0,14	-24,83	631.459	0,13	-26,05	112	0,38	43,59
Pará	7.546	1,95	-30,55	8.810.980	1,82	-35,26	1.040	3,55	-14,40
Amapá	571	0,15	-30,28	660.205	0,14	-31,26	151	0,52	11,85
Tocantins	1.850	0,48	-34,19	2.057.629	0,42	-39,09	146	0,50	-12,57
NORDESTE	85.089	21,99	-26,07	97.229.366	20,07	-28,38	8.132	27,76	-15,56
Maranhão	8.321	2,15	-29,67	9.131.052	1,88	-33,33	981	3,35	-30,47
Piauí	6.773	1,75	-31,03	7.591.960	1,57	-33,18	415	1,42	-13,90
Ceará	13.793	3,56	-21,66	15.508.346	3,20	-22,81	1.547	5,28	-7,20
Rio Grande do Norte	5.687	1,47	-29,75	6.504.126	1,34	-32,99	542	1,85	17,57
Paraíba	6.980	1,80	-16,24	7.789.014	1,61	-17,68	511	1,74	-12,65
Pernambuco	13.412	3,47	-25,63	15.616.106	3,22	-28,13	1.562	5,33	-15,48
Alagoas	5.242	1,35	-33,36	5.939.284	1,23	-35,27	411	1,40	-41,62
Sergipe	3.221	0,83	-32,49	3.671.608	0,76	-34,62	299	1,02	-17,17
Bahia	21.660	5,60	-24,62	25.477.869	5,26	-27,04	1.864	6,36	-11,74
SUDESTE	163.566	42,26	-26,43	217.927.724	44,98	-28,77	13.127	44,81	-8,76
Minas Gerais	43.030	11,12	-25,40	51.240.342	10,58	-27,81	2.587	8,83	-13,80
Espírito Santo	6.470	1,67	-22,80	8.128.416	1,68	-24,57	729	2,49	-17,81
Rio de Janeiro	28.096	7,26	-34,83	38.552.239	7,96	-38,21	3.451	11,78	-1,76
São Paulo	85.970	22,21	-24,02	120.006.726	24,77	-25,84	6.360	21,71	-8,97
SUL	87.325	22,56	-22,78	108.101.331	22,31	-24,88	3.873	13,22	-16,67
Paraná	27.261	7,04	-17,18	32.869.770	6,78	-19,54	1.542	5,26	-8,10
Santa Catarina	24.466	6,32	-23,08	30.466.942	6,29	-25,14	1.055	3,60	-20,91
Rio Grande do Sul	35.598	9,20	-26,39	44.764.619	9,24	-28,20	1.276	4,36	-22,00
CENTRO-OESTE	31.191	8,06	-19,29	38.059.110	7,85	-23,29	1.831	6,25	-21,95
Mato Grosso do Sul	6.615	1,71	-23,63	8.041.336	1,66	-27,41	431	1,47	-7,31
Mato Grosso	6.833	1,77	-16,40	8.129.658	1,68	-21,28	457	1,56	-23,45
Goiás	11.890	3,07	-17,07	13.738.777	2,84	-21,21	494	1,69	-18,88
Distrito Federal	5.853	1,51	-21,67	8.149.339	1,68	-24,33	449	1,53	-33,48

CANTIDAD DE BENEFICIOS CESADOS SEGÚN LAS UNIDADES DE LA FEDERACIÓN - OCTUBRE/2020

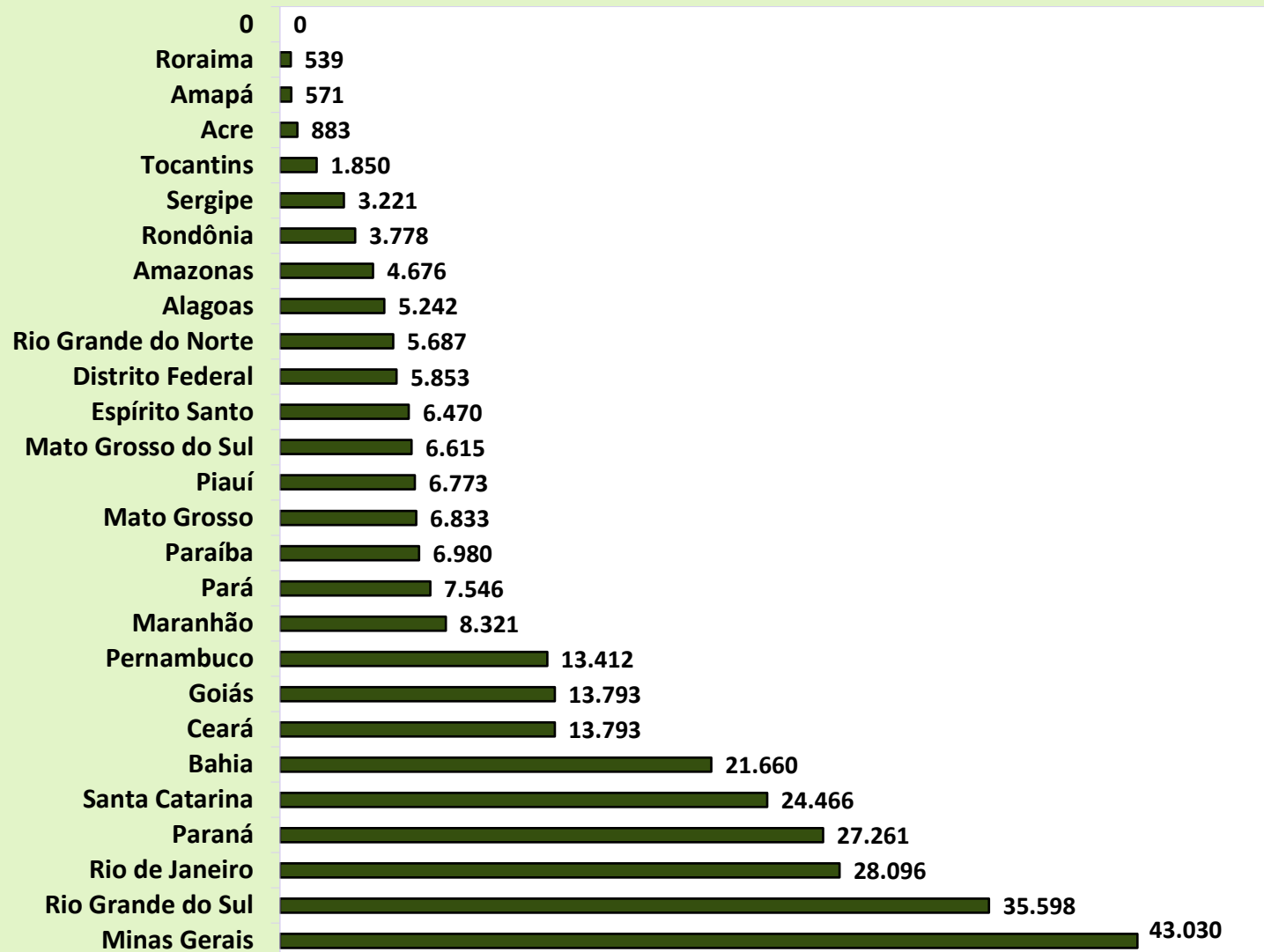

CANTIDAD DE BENEFICIOS SUSPENDIDOS SEGÚN LAS UNIDADES DE LA FEDERACIÓN - OCTUBRE/2020

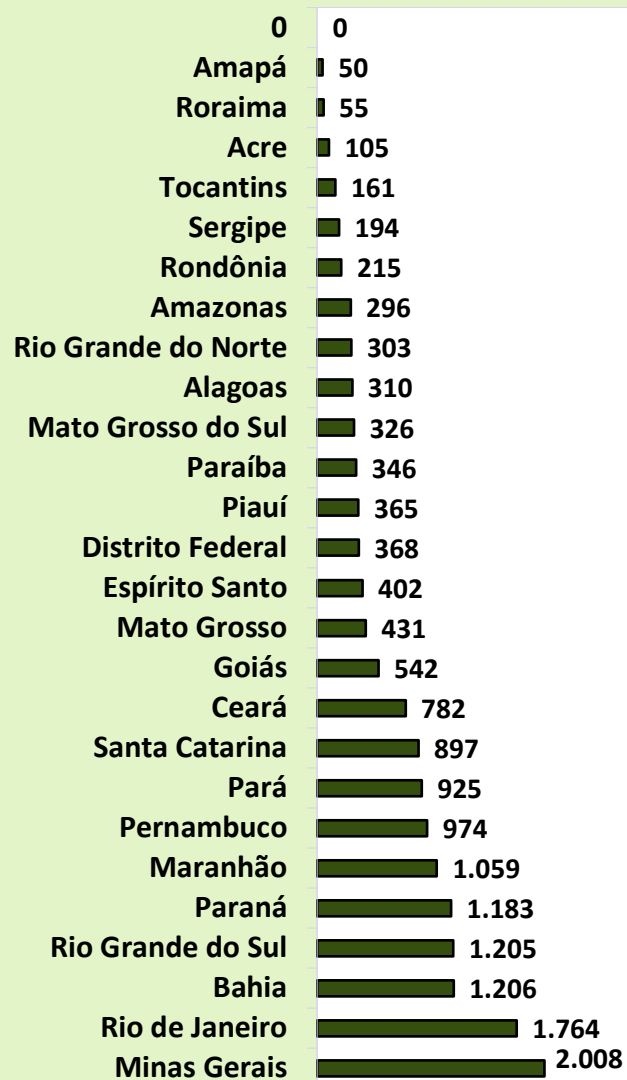

RECHAZADOS SEGÚN LAS UNIDADES DE FEDERACIÓN

GRANDE REGIONES Y UNIDADES DE LA FEDERACIÓN	Rechazado			
	Total	Variación en relación al mes anterior (%)	Beneficios por incapacidad	Demás Beneficios
BRASIL	382.294	7,02	236.064	146.230
NORTE	16.283	2,35	9.323	6.960
Rondônia	2.553	13,22	2.058	495
Acre	819	-7,04	455	364
Amazonas	3.886	7,20	2.094	1.792
Roraima	397	-16,07	265	132
Pará	5.959	-5,01	3.229	2.730
Amapá	320	-37,62	208	112
Tocantins	2.349	24,35	1.014	1.335
NORDESTE	77.035	6,10	43.078	33.957
Maranhão	6.628	-4,16	3.692	2.936
Piauí	6.746	13,23	3.740	3.006
Ceará	13.074	6,48	7.457	5.617
Rio Grande do Norte	5.050	-2,49	3.177	1.873
Paraíba	5.990	-3,85	3.163	2.827
Pernambuco	10.822	0,90	6.282	4.540
Alagoas	4.262	10,53	2.464	1.798
Sergipe	2.891	2,77	1.594	1.297
Bahia	21.572	15,67	11.509	10.063
SUDESTE	134.873	1,20	84.051	50.822
Minas Gerais	37.511	0,65	23.347	14.164
Espírito Santo	5.280	-2,42	2.890	2.390
Rio de Janeiro	21.359	6,79	13.359	8.000
São Paulo	70.723	0,18	44.455	26.268
SUR	66.374	4,19	42.955	23.419
Paraná	22.638	12,54	14.494	8.144
Santa Catarina	18.062	-0,64	12.288	5.774
Rio Grande do Sul	25.674	1,04	16.173	9.501
CENTRO-OESTE	87.729	22,33	56.657	31.072
Mato Grosso do Sul	3.835	3,79	2.894	941
Mato Grosso	4.271	-1,27	2.676	1.595
Goiás	6.705	9,59	4.710	1.995
Distrito Federal	72.918	26,65	46.377	26.541

EVOLUCIÓN DE CONCESIONES Y RECHAZADOS DE BENEFICIOS - 2006/2020

AÑOS/MESES	CONCESIONES				RECHAZADOS			
	Total	Variación en relación al mes anterior (%)	Beneficios por incapacidad	Demás Beneficios	Total	Variación en relación al mes anterior (%)	Beneficios por incapacidad	Demás Beneficios
2006 Total	4.238.816	7,16	2.653.247	1.585.569	2.771.128	52,07	1.694.719	1.076.409
2007 Total	4.173.350	-1,54	2.400.086	1.773.264	3.211.819	15,90	2.359.332	852.487
2008 Total	4.461.842	6,91	2.546.020	1.915.822	3.606.924	12,30	2.585.458	1.021.466
2009 Total	4.473.905	0,27	2.416.025	2.057.880	3.325.257	-7,81	2.148.896	1.176.361
2010 Total	4.639.867	3,71	2.647.912	1.991.955	3.233.763	-2,75	2.131.567	1.102.196
2011 Total	4.767.039	2,74	2.744.344	2.022.695	3.250.290	0,51	2.146.431	1.103.859
2012 Total	4.957.681	4,00	2.856.653	2.101.028	3.310.576	1,85	2.120.882	1.189.694
2013 Total	5.207.629	5,04	3.000.724	2.206.905	3.297.415	-0,40	2.059.822	1.237.593
2014 Total	5.211.030	0,07	3.024.026	2.187.004	3.136.186	-4,89	1.939.823	1.196.363
2015 Total	4.435.621	-14,88	2.396.324	2.039.297	2.632.464	-16,06	1.593.002	1.039.462
2016 Total	5.132.451	15,71	2.807.042	2.325.409	4.164.435	58,20	2.548.629	1.615.806
2017 Total	4.995.623	-2,67	2.970.338	2.025.285	3.950.436	-5,14	2.350.796	1.599.640
2018 Total	5.123.777	2,57	2.941.528	2.182.249	3.889.600	-1,54	2.457.022	1.432.578
2019 Total	5.190.239	1,30	2.849.945	2.340.294	4.201.320	8,01	2.399.488	1.801.832
Enero	336.566	0,01	212.259	124.307	258.522	-3,42	168.241	90.281
Febrero	406.707	20,84	258.289	148.418	309.399	19,68	209.234	100.165
Marzo	366.178	-9,97	235.119	131.059	279.896	-9,54	189.579	90.317
Abril	424.928	16,04	267.721	157.207	322.882	15,36	217.683	105.199
Mayo	497.238	17,02	270.877	226.361	356.380	10,37	222.957	133.423
Junio	399.153	-19,73	232.009	167.144	309.605	-13,13	199.388	110.217
Julio	456.259	14,31	237.389	218.870	366.742	18,45	188.648	178.094
Agosto	506.441	11,00	254.923	251.518	421.348	14,89	213.833	207.515
Septiembre	451.946	-10,76	230.828	221.118	394.016	-6,49	192.245	201.771
Octubre	518.134	13,56	247.527	270.607	434.471	10,27	229.353	205.118
Noviembre	456.190	-11,96	225.232	230.958	376.880	-13,26	198.444	178.436
Diciembre	370.499	-18,78	177.772	192.727	371.179	-1,51	169.883	201.296
2020 Enero	355.917	-3,94	179.819	176.098	391.407	5,45	157.702	233.705
Febrero	390.220	9,64	202.419	187.801	414.120	5,80	184.963	229.157
Marzo	331.338	-15,09	162.879	168.459	391.671	-5,42	139.942	251.729
Abril	453.249	36,79	102.016	351.233	286.895	-26,75	91.577	195.318
Mayo	339.658	-25,06	174.760	164.898	331.123	15,42	196.380	134.743
Junio	432.256	27,26	258.103	174.153	389.699	17,69	281.414	108.285
Julio	446.346	3,59	290.727	155.619	411.159	5,51	315.804	95.355
Agosto	463.398	3,82	248.629	214.769	359.117	-12,66	230.907	128.210
Septiembre	448.605	-3,19	243.925	204.680	375.999	4,70	247.192	128.807
Octubre	467.890	4,30	273.315	194.575	357.204	-5,00	229.899	127.305
Noviembre	420.717	-10,08	255.241	165.476	382.294	7,02	236.064	146.230
Subtotal ⁽¹⁾	4.549.594	-5,60	2.391.833	2.157.761	4.090.688	6,80	2.311.844	1.778.844

Fuentes: INSS / SUB y SINTESE

(1) La variación corresponde a la razón entre el acumulado del año y el acumulado del mismo periodo del año anterior.

**REQUISITOS DE BENEFICIOS EN ANÁLISIS POR INSS POR PENDIENTE Y SEGUNDA UNIDAD DE FEDERACIÓN -
Noviembre/2020**

GRANDE REGIONES Y UNIDADES DE LA FEDERACIÓN	ESPERANDO INSS			ESPERANDO ASEGURADO			TOTAL		
	Hasta 45 días	Más de 45 días	Total INSS	Hasta 45 días	Más de 45 días	Total Segurado	Hasta 45 días	Más de 45 días	Total
BRASIL	646.055	604.842	1.250.897	45.411	623.913	669.324	691.466	1.228.755	1.920.221
NORTE	47.850	52.545	100.395	3.667	61.926	65.593	51.517	114.471	165.988
Rondônia	5.231	6.687	11.918	283	5.117	5.400	5.514	11.804	17.318
Acre	2.533	2.549	5.082	182	3.049	3.231	2.715	5.598	8.313
Amazonas	10.701	10.394	21.095	911	14.848	15.759	11.612	25.242	36.854
Roraima	1.577	1.640	3.217	131	2.032	2.163	1.708	3.672	5.380
Pará	22.117	24.198	46.315	1.737	28.689	30.426	23.854	52.887	76.741
Amapá	1.261	1.891	3.152	159	2.792	2.951	1.420	4.683	6.103
Tocantins	4.430	5.186	9.616	264	5.399	5.663	4.694	10.585	15.279
NORDESTE	180.416	133.913	314.329	15.007	205.336	220.343	195.423	339.249	534.672
Maranhão	25.794	15.027	40.821	1.871	29.361	31.232	27.665	44.388	72.053
Piauí	14.185	8.815	23.000	1.832	12.378	14.210	16.017	21.193	37.210
Ceará	29.932	22.962	52.894	2.594	32.842	35.436	32.526	55.804	88.330
Rio Grande do Norte	8.892	7.091	15.983	737	9.876	10.613	9.629	16.967	26.596
Paraíba	13.173	11.241	24.414	1.113	14.667	15.780	14.286	25.908	40.194
Pernambuco	26.524	21.712	48.236	2.238	31.373	33.611	28.762	53.085	81.847
Alagoas	9.866	8.608	18.474	1.019	15.843	16.862	10.885	24.451	35.336
Sergipe	6.319	5.122	11.441	471	7.605	8.076	6.790	12.727	19.517
Bahia	45.731	33.335	79.066	3.132	51.391	54.523	48.863	84.726	133.589
SUDESTE	258.251	245.949	504.200	19.126	234.310	253.436	277.377	480.259	757.636
Minas Gerais	68.229	83.083	151.312	4.010	67.720	71.730	72.239	150.803	223.042
Espírito Santo	11.831	13.436	25.267	839	11.711	12.550	12.670	25.147	37.817
Rio de Janeiro	48.523	54.844	103.367	3.655	58.621	62.276	52.178	113.465	165.643
São Paulo	129.668	94.586	224.254	10.622	96.258	106.880	140.290	190.844	331.134
SUR	111.392	120.068	231.460	4.485	73.603	78.088	115.877	193.671	309.548
Paraná	42.123	42.889	85.012	1.706	28.917	30.623	43.829	71.806	115.635
Santa Catarina	28.408	30.876	59.284	969	16.705	17.674	29.377	47.581	76.958
Rio Grande do Sul	40.861	46.303	87.164	1.810	27.981	29.791	42.671	74.284	116.955
CENTRO-OESTE	48.146	52.367	100.513	3.126	48.738	51.864	51.272	101.105	152.377
Mato Grosso do Sul	9.187	10.729	19.916	576	9.670	10.246	9.763	20.399	30.162
Mato Grosso	11.460	11.928	23.388	658	11.081	11.739	12.118	23.009	35.127
Goiás	20.259	22.069	42.328	1.333	19.692	21.025	21.592	41.761	63.353
Distrito Federal	7.240	7.641	14.881	559	8.295	8.854	7.799	15.936	23.735

Fuentes: INSS / SUB y SINTESE - posición al 30 de noviembre de 2020.

26		FLUJO DE CAJA DEL FRGPS - 2019/2020												R\$ Mil	
ARTÍCULOS	TOTAL EN 2019	DIC/19	ENE/20	FEB/20	MAR/20	ABR/20	MAY/20	JUN/20	JUL/20	AGO/20	SEP/20	OCT/20	NOV/20	ACUMULADO EN 2020	ACUMULADO EN 12 MESES
1. Recaudación Bruta	440.263.310	56.285.393	36.258.585	34.600.688	33.486.391	24.669.041	22.246.774	23.119.485	32.029.241	41.212.529	35.168.253	43.366.576	41.753.750	367.911.313	424.196.706
1.1. Recaudación Própria	393.369.315	51.615.658	31.451.639	30.712.047	30.106.740	23.152.138	20.833.030	21.405.226	27.842.080	36.584.127	30.460.831	38.332.764	36.612.464	327.493.087	379.108.745
1.2. Recaudación / SIMPLES / NACIONAL / PAE	44.062.329	4.037.457	4.542.622	3.676.900	3.147.009	1.442.197	1.451.780	1.656.211	4.233.810	4.429.977	4.646.280	4.856.158	4.946.689	39.029.635	43.067.092
1.3. Recaudación / Otros	661.550	74.151	52.392	56.379	47.904	28.531	37.677	24.808	56.339	71.120	56.338	75.993	62.593	570.073	644.225
1.4. Depósitos Judiciales	2.170.116	558.127	211.931	155.362	184.737	46.175	-75.714	33.241	-102.988	127.304	4.804	101.660	132.004	818.517	1.376.644
2. Recaudación Neta	413.331.295	54.383.954	33.039.410	32.664.439	31.580.785	22.812.814	20.473.890	21.776.691	30.803.661	39.929.057	33.385.724	41.491.888	39.780.648	347.739.009	402.122.963
2.1. Recaudación Bruta	440.263.310	56.285.393	36.258.585	34.600.688	33.486.391	24.669.041	22.246.774	23.119.485	32.029.241	41.212.529	35.168.253	43.366.576	41.753.750	367.911.313	424.196.706
2.2. (-) Reembolso de Recaudación	808.638	374	-	-	-	-	-	-	250	48	-40	30	1	289	664
2.3. (-) Reembolso de Cotizaciones	94.570	3.198	4.883	5.996	3.623	4.371	8.939	11.227	18.160	3.481	4.474	6.297	9.976	81.426	84.624
2.4. (-) Recaudación de Otras Entidades	26.028.808	1.897.866	3.214.291	1.930.253	1.901.982	1.851.857	1.763.944	1.331.567	1.207.170	1.279.943	1.778.096	1.868.360	1.963.126	20.090.589	21.988.455
3. Total de Beneficios	626.510.375	66.501.248	48.435.336	50.935.621	50.502.073	56.193.763	74.796.429	76.928.516	50.678.873	50.123.454	50.612.137	51.129.432	51.119.627	611.455.261	677.956.508
3.1. Beneficios Previsionales	630.047.283	66.948.651	48.435.337	51.005.297	50.578.301	56.540.155	76.205.193	77.441.900	51.385.205	50.773.209	50.941.703	51.401.780	51.502.172	616.210.251	683.158.902
3.1.1. Beneficios - INSS	608.433.009	65.611.141	47.451.553	50.145.987	49.549.809	55.304.231	75.235.481	68.291.411	49.515.804	49.446.341	49.501.243	50.121.031	50.160.084	594.722.977	660.334.117
3.1.2. Beneficios Judiciales	18.254.409	7.020.318	7.020.318	7.020.318	7.020.318	7.020.318	7.020.318	7.020.318	7.020.318	7.020.318	7.020.318	7.020.318	7.020.318	7.020.318	7.020.318
3.1.3. Compensación entre regímenes	3.359.865	426.292	224.455	222.640	230.640	220.619	235.611	245.410	244.906	270.896	266.309	227.750	258.182	2.647.418	3.073.710
3.2. Beneficios Devueltos	-3.536.908	-447.403	-1	-69.676	-76.228	-346.392	-1.408.764	-513.384	-706.332	-649.754	-329.566	-272.349	-382.545	-4.754.990	-5.202.393
4. Resultado Primario del RGPS*	-213.179.080	-12.117.293	-15.395.926	-18.271.182	-18.921.288	-33.380.950	-54.322.538	-55.151.825	-19.875.212	-10.194.397	-17.226.413	-9.637.543	-11.338.979	-263.716.252	-275.833.546

Fontes: Divisão de programação financeira do INSS; Extrato do Banco Central - BACEN; Sistema SIAFI-2015.

Obs.: (*) "Resultado Primário do RGPS" corresponde ao valor de "Recaudación Líquida" menos "Total de Benefícios" (4 = 2 - 3);

(**) Valores referentes à Lei nº 12.546/2011

27 OTRAS INFORMACIONES - 2019/2020

DESCRIPCIÓN	DIC/19	ENE/20	FEB/20	MAR/20	JUN/20	MAY/20	JUN/20	JUL/20	AGO/20	SEP/20	OCT/20	NOV/20
BENEFICIARIAS												
Beneficio Mínimo - R\$	998,00	1.045,00	1.045,00	1.045,00	1.045,00	1.045,00	1.045,00	1.045,00	1.045,00	1.045,00	1.045,00	1.045,00
Techo del Sal. Beneficio y Sal. Contribución - R\$	5.839,45	6.101,06	6.101,06	6.101,06	6.101,06	6.101,06	6.101,06	6.101,06	6.101,06	6.101,06	6.101,06	6.101,06
Valor Maximo de Beneficio - R\$	5.839,45	6.101,06	6.101,06	6.101,06	6.101,06	6.101,06	6.101,06	6.101,06	6.101,06	6.101,06	6.101,06	6.101,06
Salario Familia 1	46,54	48,62	48,62	48,62	48,62	48,62	48,62	48,62	48,62	48,62	48,62	48,62
Salario Familia 2	46,54	48,62	48,62	48,62	48,62	48,62	48,62	48,62	48,62	48,62	48,62	48,62
ECONOMICAS												
Salario Minimo - R\$	998,00	1.045,00	1.045,00	1.045,00	1.045,00	1.045,00	1.045,00	1.045,00	1.045,00	1.045,00	1.045,00	1.045,00
Dólar Comercial Mediano (Venta) - R\$	4,1096	4,1495	4,3410	4,8839	5,33	5,6434	5,1966	5,2802	5,4612	5,3995	5,6258	5,4178
Taja Referencial - TR (% al mes)	-	-	-	-	-	-	-	-	-	-	-	-
ÍNDICE DE PRECIOS												
INPC (Dec/93 = 100)	5.449,84	5.460,20	5.469,48	5.479,32	5.466,72	5.453,05	5.469,41	5.493,48	5.513,25	5.561,22	5.610,71	5.664,02
Variación (%)	1,22	0,19	0,17	0,18	-0,23	-0,25	0,30	0,44	0,36	0,87	0,89	0,95
Variación en 12 meses (%)	4,48	4,30	3,92	3,31	2,46	2,05	2,35	2,69	2,49	3,89	4,77	5,20
IPCA (Dec/93 = 100)	5.320,24	5.331,42	5.344,75	5.348,49	5.331,91	5.311,65	5.325,46	5.344,63	5.357,45	5.391,74	5.438,11	5.486,51
Variación (%)	1,15	0,21	0,25	0,07	-0,31	-0,38	0,26	0,36	0,24	0,64	0,86	0,89
Variación en 12 meses (%)	4,31	4,19	4,00	3,30	2,40	1,88	2,13	2,31	2,44	3,14	3,92	4,31
IGP-DI (Aug/94 = 100)	751,12	751,82	751,91	764,28	764,66	772,84	785,22	803,58	834,71	862,26	894,00	917,54
Variación (%)	1,74	0,09	0,01	1,64	0,05	1,07	1,60	2,34	3,87	3,30	3,68	2,63
IGP-M (Aug/94 = 100)	759,11	762,73	762,42	771,91	778,10	780,28	792,43	810,08	832,31	868,44	896,51	925,89
Variación (%)	2,09	0,48	-0,04	1,24	0,80	0,28	1,56	2,23	2,74	4,34	3,23	3,28
IPC-3i - Variación (%) ⁽¹⁾	0,74	0,42	0,01	0,44	-0,03	-0,37	0,37	-0,18	-0,54	0,36	0,00	-

Fuentes: INSS/SINTESE, IPEA, BNDES y BACEN.

(1) IPC-3i es un índice de precios publicado trimestralmente por la Fundação Getulio Vargas, con el fin de calcular el costo de vida para las familias formadas en su mayoría por personas con más de 60 años.

BENEFICIOS

Los beneficios consisten en prestaciones pecuniarias pagas por la Seguridad Social a los asegurados o a sus dependientes, de forma a atender la cobertura de los eventos de enfermedad, accidentes de trabajo, invalidez, muerte o edad avanzada, tanto por el tiempo de contribución y el trabajo sujeto a condiciones especiales; la protección a la maternidad, salario-familia y auxilio-reclusión; y las prestaciones asistenciales pagadas a las personas de edad avanzada o con discapacidad.

Los beneficios de pagos continuos se caracterizan por los pagos mensuales continuos hasta que cierto evento (muerte, por ejemplo) provoque su cesación. Los beneficios son corregidos anualmente según índice establecido por actos legales (Leyes o medidas provisionales), siempre en el mes en el que el valor del salario mínimo es ajustado.

La dinámica de los beneficios en el sistema de pensiones comprende los siguientes procesos: a) Concesión, que trata del flujo de entrada de nuevos beneficios en el sistema; b) Mantenimiento que engloba los beneficios activos y suspendidos constantes en la lista; c) Cesación que coincide con los beneficios que no generan más créditos y son excluidos del registro, y d) Emisión que trata de los créditos emitidos para pagamiento de los beneficios que está activos en el registro. Un beneficio se suspende cuando no genera créditos para pagamientos, pudiendo ser reactivado en cualquier momento.

Los beneficios se pueden clasificar en: a) BENEFICIOS DEL RGPS son regulados por el Régimen General de la Seguridad Social- RGPS, dependen de la contribución de los asegurados (obligatorios o facultativos) y comprenden los beneficios de previdencia y accidentarios. Su valor (renta mensual) se calcula sobre la base de los salarios-de-contribución del asegurado y ajustados de acuerdo con la ley vigente. Beneficios de Previdencia usualmente, dependen principalmente de un número mínimo de contribuciones mensuales (período de carencia) para los que el asegurado pueda aprovechar. Engloban las jubilaciones, las pensiones por muerte, los auxilios, el salario-familia y salario-maternidad. Beneficios de accidentes son dados al asegurado, o a su(s) dependiente(s), cuando el accidente se produce a través del trabajo, o incluso cuando se padece en el camino entre la casa y el lugar de trabajo, causando lesión o trastorno funcional que causa la muerte o disminución de la capacidad para el trabajo; y b) BENEFICIOS ASISTENCIALES están reguladas por la Ley Orgánica de la Asistencia Social - LOAS, que garantizan un salario mínimo mensual a las personas mayores de 65 años o más y las personas con discapacidad que no pueden trabajar y vivir independientemente. En ambos casos, el valor del ingreso familiar per cápita de los beneficiarios debe ser inferior a ¼ del salario mínimo. Estos beneficios se proporcionan independientemente de las aportaciones realizadas.

BENEFICIOS CONCEDIDOS

Corresponden a los requisitos de las prestaciones presentadas por los asegurados del Seguro Social, los cuales son analizados, aprobados y autorizados para el pago al completar todos los requisitos necesarios para la concesión de la especie solicitada. Las informaciones tienen como período de referencia la fecha del Pedido de Beneficio - DDB. Los datos de cantidad no incluyen el monto de las pensiones alimenticias ni las pensiones por muerte, a pesar de que tienen un número de beneficios – NB, corresponden a las fracciones de un mismo beneficio. Los datos de valor corresponden a la Renta Mensual Inicial - RMI convertida. La conversión es efectuada a partir de la Fecha de Inicio del Beneficio – DIB para la fecha para pedidos de beneficios - DDB, utilizando el valor de la pensión mínima como indicador. Las informaciones de valor aquí presentadas no incluyen los complementos positivos, los descuentos ni los eventuales pagos en retraso.

VALOR DE CRÉDITOS EN CONCESIÓN:

Corresponde a los créditos otorgados para el primer pago de beneficios concedidos. A partir del segundo pago, los créditos emitidos pasan a ser contabilizados en la sub-sesión Beneficios Emitidos. Diferentemente de las informaciones contantes en los otros cuadros de concesión, los valores refieren-se al valor neto, que es dado por la diferencia entre el valor bruto (valor del beneficio adicionado de complementos, acrecimos, etc.) y el valor de los descuentos) impuesto de ingreso, pensión alimenticia, etc.), incluyendo se necesario, el valor de prestaciones retrasadas. El periodo de referencia (mes) corresponde a la fecha de pagamiento del beneficio y no al DDB, utilizado en los demás cuadros de concesión.

BENEFICIOS EMITIDOS

Son denominados beneficios emitidos los créditos encaminados a la red bancaria para pagos de de beneficios de prestaciones que están activos en el registro. Los Complementos Positivos – CP de un beneficio, tales cuales los derivados judiciales, reactivación y revisión de beneficio, inclusión de acompañante, etc, también constituyen créditos emitidos desde que sean de bajo valor. Los beneficios emitidos no incluyen los Pagamientos de Beneficios – PAB, que son comandados por las Agencias de Seguro Social –APS y pagos directamente en el Banco de Brasil. La cantidad de créditos emitidos pueden ser mayores que el número de beneficios activos porque un beneficio puede generar más de un crédito en una misma competencia. Los datos de cantidad incluyen pensiones alimenticias y los desdoblamientos de pensiones por muerte. Los datos de valor corresponden al valor neto, que es obtenido por la diferencia entre el valor bruto (valor del beneficio adicionado de complementos, salario-familia, etc.) y el valor de los descuentos (impuesto sobre la renta, pensiones alimenticias, etc). Los cuadros 12, 13, 14, diferentemente de los demás cuadros, consideran el valor del beneficio acrecido de complementos, no incorporando los créditos eventuales ni los descuentos. Las informaciones tienen como periodo de referencia el mes de competencia del beneficio. Las parcelas relativas al abono anual (13° salario) son incorporadas al valor de las competencias agosto y noviembre, pagas en los meses de septiembre y diciembre, respectivamente.

REQUERIMIENTOS, RECHAZOS Y ANALISIS DE BENEFICIOS:

REQUERIDOS: Cantidad de procesos de beneficios requeridos (que recibieron un Numero de Beneficio – NB) y cuya Fecha de Requerimiento – DER es el mes de referencia.

RECHAZADOS: Son los procesos de beneficios requeridos, despachados y no concedidos, porque no han rellenado los requisitos legales para la concesión.

EN ANÁLISIS: Corresponden al estoque de procesos de beneficios requeridos y que aún no fueron despachados por el INSS, o sea, no fueron concedidos, despedidos, y ni cerrados hasta el mes de referencia, o que está aguardando documentos o informaciones adicionales del requirente. Comprenden los requerimientos de beneficios que tengan DER y no posean Data de Despacho del Beneficio – DDB.

Las Informaciones relativas a beneficios requeridos, rechazados o en análisis incluyen beneficios de previdencia, accidentarios, asistenciales, y los Beneficios de la Legislación Específica_BLE. Los datos relativos al beneficio Amparo Asistencial al Portador de Deficiencia y al beneficio Amparo Asistencial al Anciano – LOAS están inclusos, respectivamente, en beneficios por incapacidad y demás beneficios.

BENEFICIOS SUSPENDIDOS

Corresponden a los Beneficios en registro que provisoriamente no generan crédito para pagamiento, aun que tengan su valor actualizado mensualmente, pudiendo tornarse activos a cualquier momento por orden del INSS. Incluye pensiones alimenticias y desdoblamientos de pensiones por muerte.

BENEFICIOS CESADOS

Corresponden a los Beneficios de prestación continua que generan créditos por motivos diversos, tales cuales óbito, alta médica, transformación en otros beneficios, mayoría, entre otros, de acuerdo con la legislación. Como la comunicación del evento que genera la cesación del beneficio, en algunos casos, ocurre con retraso, estas informaciones están sujetas a correcciones posteriores. Son inclusas las pensiones alimenticias y los desdoblamientos de pensiones por muerte.

FLUJO DE CAJA:

Corresponde al movimiento financiero de la Seguridad Social, efectuada por el acompañamiento diario de la entrada (recibimientos) y de la salida (pagamientos) de recursos financieros de la caja del INSS.

OTRAS INFORMACIONES DE SEGURIDAD

PISO BENEFICIARIO: Es el Valor mínimo establecido por la Constitución Federal, Art. 201, Para. 2°, que determina: “ningún beneficio que substituye el salario-de-contribución o el rendimiento del trabajo del asegurado tendrá valor mensual inferior al salario mínimo.”

TECHO DEL SALARIO-DE-CONTRIBUCIÓN: Es el valor máximo de base de contribución para el Régimen General de Seguridad Social.

VALOR MÁXIMO DEL BENEFICIO: Es el valor máximo de los beneficios del Régimen General de Seguridad Social.

SALARIO-FAMILIA: Es debido al asegurado empleado y al trabajador sin cartera de trabajo, tanto en la condición de activo como en la de jubilado o por invalidez o a los demás jubilados a los 65 años, si del sexo masculino, y a los 60 años, si del sexo femenino o aún en gozo de auxilio-enfermedad, en la proporción del respectivo número de hijos o equiparados, de hasta 14 años de edad, o de cualquier edad si está invalido.

SALARIO DE CONTRIBUCIÓN

Se entiende por salario-de-contribución: a) para el empleado y trabajador sin cartera de trabajo - la remuneración recibida en una o más empresas, comprendiendo todos los ingresos pagados o acreditados por cualquier causa durante el mes, destinados para retribuir el trabajo; b) para los trabajadores domésticos – la remuneración registrada en la Cartera de Trabajo y Seguridad Social – CTPS; c) para el contribuyente Individual - la remuneración recibida en una o más empresas o por el ejercicio de actividad por propia cuenta durante el mes; y, para el asegurado facultativo - el valor por este, declarado.

CONTRIBUYENTES PARA EL RÉGIMEN GENERAL DE SEGURIDAD SOCIAL:

Son contribuyente de la Seguridad Social a empresa y a la entidad similar, el empleado y el trabajador doméstico. Son aseguradas obligatorias las siguientes personas: empleados, empleado contribuyente nacional individual, los trabajadores independientes y asegurados de forma especial. También están aquellos que se unen a la Seguridad Social por cuenta propia, los asegurados opcional. Para cada tipo de contribuyente es definida una forma específica de contribución. A seguir, son conceptuados los contribuyentes de la Seguridad Social de siguiente forma:

- **EMPRESA** - Empresa individual o jurídica que asume el riesgo de actividades económicas urbana o rural, con fines lucrativos o no, tanto cuanto los órganos y entidades de administración pública directa, indirecta y fundacional. Similar a una empresa, a efectos de pensión, el contribuyente individual en relación con el asegurado que contrata el servicio, así como la cooperativa, la asociación o la entidad cualquier naturaleza o finalidad, la misión diplomática y consular de carreras en el extranjero.
- **EMPLEADOR DOMÉSTICO** - Una persona o familia que admite a su servicio, sin fines de lucro, empleada doméstica.
- **TRABAJADOR** – que se puede clasificar en:

Empleado – aquel que presta servicios a las empresas urbanas o rurales, en carácter no eventual, sobre su subordinación y mediante remuneración, incluidos los directores empleados y,

Trabajador sin cartera de trabajo - presta a una o más empresas, sin vínculo de empleo, servicios de naturaleza urbana o rural, con la mediación de los sindicatos u órganos gestores de mano de obra calificada. (por lo general el puerto).

- **CONTRIBUYENTE INDIVIDUAL** – A partir de la Ley N° 9876 de 26 de noviembre de 1999, las categorías de asegurados empresarios, trabajador autónomo y equiparados, se unificaron en una sola categoría – la de Contribuyente Individual. Esta ley considera que contribuyentes asegurados individuales como: el productor rural persona física; el minero; el eclesiástico; el brasileño civil que trabaja en el extranjero; los empresarios urbanos o rurales; los trabajadores que prestan servicios con carácter temporal; y los trabajadores autónomos. El arte. 9 del Reglamento de la Seguridad Social - RPS aprobado por Decreto N° 3048 del 6 de mayo de 1999, modificado por el Decreto N° 3265 del 29 de noviembre de 1999, enumera incluso como contribuyentes individuales, entre otros: elegido para el cargo de adjunto dirección cooperativa, asociación o entidad de cualquier naturaleza o finalidad, y el liquidador o síndico electo para ejercer la actividad hacia condominio, siempre que reciban compensación, jubilado de cualquier magistrado designado régimen temporal Tribunal Laboral clase o magistrado designado del Tribunal Electoral, el becario de Buena Voluntad Ejército contratista vivienda, de conformidad con la Ley No. 6855 del 18 de noviembre de 1980, el árbitro y sus asistentes, que actuará de conformidad con la Ley No. 9615 del 24 de marzo 1998.

Trabajador Autónomo y similares - la prestación de servicios a zonas urbanas o rurales, con carácter temporal, una o más empresas, sin relación de empleo, o que ejerza, sobre su propia actividad económica remunerada naturaleza urbana, con fines lucrativos o no.

Empresario - Corresponde al propietario de una empresa, el director no empleado, miembro del consejo de administración y similares.

- **EMPLEADO DOMÉSTICO** - Una persona o familia que admite a su servicio, sin fines de lucro, empleada doméstica.
- **OPCIONAL** - es la mayor de 16 años que está afiliado al Régimen General de la Seguridad Social, por contribución, siempre que no realiza trabajo remunerado que se ajuste a ser asegurado obligatoriamente.
- **ASEGURADO ESPECIAL** - Productor, la pareja, el aparcerero rural y el inquilino, el pescador y similares, el ejercicio de estas actividades de forma individual o en la economía familiar, aunque con la ayuda de un tercero, así como sus cónyuges o parejas y niños mayores de 16 años de edad o asimilados a los de trabajo, demostrado, con su grupo familiar.

Lista de siglas utilizadas em este documento:			
AEPS	Anuário Estatístico da Previdência Social	IPC-Fipe	Índice de Preços ao Consumidor – Fundação Instituto de Pesquisas Econômicas
BLE	Benefícios de la legislación Específica	LOAS	Lei Orgânica de Assistência Social (Lei Nº 8.742/93)
BMD	Boletim Mensal de Desempenho	LOPS	Lei Orgânica de Previdência Social (Lei Nº 3.807/60)
CAPIN	Caixa de Aposentadorias e Pensões da Imprensa Nacional	SP	Secretaria de Previdência
CDP	Certificado da Dívida Ativa	NB	Número de Benefício
CNIS	Cadastro Nacional de Informações Sociais	PASEP	Programa de Formação do Patrimônio do Servidor Público
COFINS	Contribuição para o Fundo de Investimento Social	PIB	Produto Interno Bruto
COMPREV	Compensação Previdenciária	PNAD	Pesquisa Nacional por Amostra de Domicílio
CPMF	Contribuição Provisória de Movimentação Financeira	PSS	Plano de Seguridade Social
DATAPREV	Empresa de Tecnologia e Informações da Previdência Social	REFIS	Programa de Recuperação Fiscal
DDB	Data do Despacho do Benefício	RFFSA	Rede Ferroviária Federal Sociedade Anônima
DER	Data de Entrada de Requerimento	RGPS	Regime Geral de Previdência Social
DIB	Data do Início do Benefício	RMI	Renda Mensal Inicial
DRD	Data de Regularização de Documentação	RMV	Rendas Mensais Vitalícias
ECT	Empresa Brasileira de Correios e Telégrafos	RPB	Recibo de Pagamento ao Beneficiário
FIES	Fundo de Financiamento ao Estudante do Ensino Superior	SABI	Sistema de Administração de Benefícios por Incapacidade
FNAS	Fundo Nacional de Assistência Social	SASSE	Serviço de Assistência e Seguro Social dos Economizadores
FNS	Fundo Nacional de Saúde	SENAI	Serviço Nacional de Aprendizagem Industrial
FPAS	Fundo de Previdência e Assistência Social	SENAR	Serviço Nacional de Aprendizagem Rural
FUNDACENTRO	Fundação Jorge Duprat Figueiredo de Segurança e Medicina do Trabalho	SESI	Serviço Social da Indústria
GEAP	Grupo Executivo de Assistência Patronal	SIMPLES	Sistema Integrado de Pagamento de Impostos e Contribuições das Microempresas e Empresas de Pequeno Porte
GPS	Guia de Previdência Social	SINAP	Sistema de Informações e Acompanhamento de Projetos do Seguro Social
IBGE	Instituto Brasileiro de Geografia e Estatística	SINTESE	Sistema Integrado de Tratamento Estatístico de Séries Estratégicas
IGP-DI	Índice Geral de Preços – Disponibilidade Interna	SUB	Sistema Único de Benefícios
IGP-M	Índice Geral de Preços do Mercado	SRF	Secretaria da Receita Federal
INCRA	Instituto Nacional de Colonização e Reforma Agrária	SUB	Sistema Único de Benefícios
INPC	Índice Nacional de Preços ao Consumidor	TJLP	Taxa de Juros de Longo Prazo
INSS	Instituto Nacional do Seguro Social	TR	Taxa Referencial
IPCA	Índice de Preço ao Consumidor Amplo		

Nota

Las tablas de agregación de especies son constituidas por las siguientes especies de beneficios:

Jubilaciones por Edad	07, 08, 41, 52, 78 e 81
Jubilaciones por Invalidez	04, 06, 32, 33, 34, 51 e 83
Jubilaciones por Periodo de cotización.....	42, 43, 44, 45, 46, 49, 57, 72 e 82
Pensiones por Muerte	01, 03, 21, 23, 27, 28, 29, 55 e 84
Auxilios	13, 15, 25, 31, 36 e 50
Beneficios Accidentarios.....	02, 05, 10, 91, 92, 93, 94 e 95
Especies Diversas	47, 48, 68, 79, 80

Convenciones

... el fenómeno puede haber sido o no verificado, pero su valor es desconocido.

- el fenómeno no fue verificado.

0 o 0,00 el dato fue verificado, pero su valor es inferior a la mitad de la unidad adoptada en la tabla.

EXPEDIENTE: Ministro de Hacienda: Paulo Roberto Nunes Guedes; Secretario Ejecutivo del Ministerio de Hacienda: Marcelo Pacheco dos Guarany; Secretario Especial de Previsión y trabajo: Bruno Bianco Leal; Secretario de la Seguridad Social: Naron Gutierrez Nogueira; Secretario de Políticas de Seguridad Social: Rogério Nagamine Costanzi; Coordinador-General de Estadística, Demografía y Actuaría: Alexandre Zioli Fernandes; Equipo Técnico: Carolina Fernandes dos Santos, Hugo Carvalho de Oliveira e Valdemir de Souza Silva.

Boletín Estadístico de la Seguridad Social es una publicación mensual de la Secretaría de Políticas de Seguridad Social del Ministerio de Hacienda, de responsabilidad de la Secretaría de Políticas de Seguridad Social y elaborado por la Coordinación-General de Estadística, Demografía y e Actuaría. Impresión: Asesoría de Comunicación Social. También disponible en internet en lo sitio: www.previdencia.gov.br

Es permitida la reproducción total o parcial del contenido de esta publicación desde que citada la fuente.

CORRESPONDÊNCIA: Secretaria de Previdência do Ministério da Fazenda – Secretaria de Políticas de Previdência Social
Esplanada dos Ministérios Bloco “F” 7º andar Sala 741 – 70.059-900 – Brasília/DF
Tel. +55 61 2021 5115. Fax +55 61 2021 5020