

01

## NÚMEROS GENERALES DE LA SEGURIDAD SOCIAL

FLUJO DE CAJA DEL INSS – 2019/2020 – (EN R\$ MIL)			
DISCRIMINACIÓN	ABRIL/2020	ACUMULADO EN 2019	ACUMULADO EN 12 MESES
Recaudación Propria	23.152.138	115.422.564	383.680.188
(+) Recaudación Simple	1.442.197	12.808.729	42.820.885
(+) Otras Recaudación	74.706	783.411	3.065.988
<b>(=) Recaudación Bruta</b>	<b>24.669.041</b>	<b>129.014.704</b>	<b>429.567.061</b>
(-) Reembolsos y restituciones	4.371	18.873	885.376
(-) Reuniones de Otras Entidades	1.851.857	8.898.383	24.477.588
<b>(=) Recaudación Neta</b>	<b>22.812.814</b>	<b>120.097.449</b>	<b>404.204.096</b>
Beneficios Previdenciarios	56.540.155	206.559.090	641.879.054
(-) Beneficios devueltos	-346.392	-492.297	-3.625.709
<b>(=) Beneficios totales</b>	<b>56.193.763</b>	<b>206.066.794</b>	<b>638.253.345</b>
<b>Saldo Previdenciario (Recaudación Neta - Beneficios Previd.)</b>	<b>-33.380.950</b>	<b>-85.969.345</b>	<b>-234.049.249</b>

Fuente: División de programación Financiera

PARTICIPACIÓN DE LA RECAUDACIÓN NETA Y DEL GASTO CON BENEFICIOS DEL RÉGIMEN GENERAL DE SEGURIDAD SOCIAL EN EL PIB – 2018				
PIB (R\$ Mil) <sup>(1)</sup>	RECAUDACIÓN NETA (R\$ Mil)	% EN EL PIB	BENEFICIOS DEL RGPS (R\$ Mil)	% EN EL PIB
6.827.586	391.181.797	5,73	586.378.752	8,59

Fuentes: División de programación Financiera del INSS y IBGE

BENEFICIOS CONCEDIDOS				BENEFICIOS EMITIDOS		
Clientela	Acumulado en 2019		Abril/2020		Abril/2020	
	Numero	Valor (R\$ Mil)	Numero	Valor (R\$ Mil)	Numero	Valor (R\$ Mil)
<b>Total</b>	<b>5.190.239</b>	<b>7.559.239</b>	<b>453.249</b>	<b>511.359</b>	<b>35.620.738</b>	<b>71.756.407</b>
Urbano	4.414.384	6.784.288	398.407	453.991	26.009.407	57.726.982
Rural	775.855	774.950	54.842	57.367	9.611.331	14.029.425

Fuentes: INSS / SUB y SINTESE

OTRAS INFORMACIONES DE BENEFICIOS			TIEMPO MEDIANO DE CONCESIÓN (EN DÍAS)			
Marzo/2020		Beneficios Suspensos	Abril/2020		Marzo/2020	Abril/2020
Beneficios Cesados	Numero		Rechazados	Numero		
357.365	489.807.032	24.527	286.895	69	52	

Fuentes: INSS / SUB, SINTESE y SUIBE

(1) PIB corriente a precio de mercado, dato preliminar divulgado por el Instituto Brasileño de Geografía y Estadística – IBGE.

(2) Corresponde al número medio mensual de contribuyentes, o sea, a la suma del número de meses con contribución para cada trabajador, dividido por 12.

DATOS POBLACIONALES - 2018	
DISCRIMINACIÓN	TOTAL
<b>Población Residente</b>	<b>207.853.293</b>
Urbana	178.373.778
Rural	29.479.515
<b>Población Económicamente Activa</b>	<b>103.877.923</b>
Ocupada	90.922.864
Desocupada	12.955.059
<b>Población no Económicamente Activa</b>	<b>65.654.097</b>
<b>Población Ocupada Según Posición en el Trabajo Principal:</b>	
<b>Total</b>	<b>90.922.864</b>
<b>Empleados</b>	<b>55.164.817</b>
Con cartera de trabajo firmada	33.002.330
Empleados públicos y militares	7.671.876
Otros y sin declaración	10.913.333
<b>Trabajador Doméstico</b>	<b>6.265.204</b>
Con cartera de trabajo firmada	1.848.189
Sin cartera de trabajo firmada y sin declaración	4.417.015
<b>Autónomo</b>	<b>23.043.049</b>
<b>Empleador</b>	<b>4.352.405</b>
<b>Trabajadores en la producción para el propio consumo y construcción para el propio uso</b>	<b>2.097.390</b>
No remunerados	0
<b>Cotizantes para instituto de pensión en cualquier trabajo</b>	<b>57.949.286</b>

Fuente: PNAD / IBGE - 2018.

NÚMERO DE COTIZANTES PARA EL RÉGIMEN GENERAL DE PREVISIÓN SOCIAL <sup>(2)</sup> – 2018	
<b>TOTAL</b>	52.365.738
Empleados	39.344.909
Autónomos	9.920.445
Trabajadores Domésticos	1.900.817
Facultativos	1.197.587
Afiliados Especiales	1.980

Fuente: SPREV / CNIS.

02

## EVOLUCIÓN DE LOS BENEFICIOS CONCEDIDOS - 2006/2020

AÑOS/MESES	CANTIDAD				VALOR (R\$)				VALOR MEDIANO (R\$)			TIEMPO MEDIANO DE CONCESIÓN (EN DÍAS)	
	Total	Variación en Relación al año/mes anterior (%)	Clientela		Total	Variación en Relación al año/mes anterior (%)	Clientela		Total	Clientela			
			Urbana	Rural			Urbana	Rural		Urbana	Rural		
2006	Total	4.238.816	7,16	3.221.479	1.017.337	2.454.718.849	18,27	2.108.750.810	345.968.039	579,10	654,59	340,07	...
2007	Total	4.173.350	-1,54	3.157.008	1.016.342	2.565.614.483	4,52	2.185.671.623	379.942.860	614,76	692,32	373,83	...
2008	Total	4.461.842	6,91	3.408.788	1.053.054	2.939.609.022	14,58	2.506.754.117	432.854.905	658,83	735,38	411,05	...
2009	Total	4.473.905	0,27	3.389.215	1.084.690	3.183.818.356	8,31	2.682.419.674	501.398.683	711,64	791,46	462,25	...
2010	Total	4.640.120	3,72	3.565.641	1.074.479	3.581.722.281	12,50	3.033.730.446	547.991.835	771,90	850,82	510,01	...
2011	Total	4.767.039	2,74	3.737.177	1.029.862	3.974.824.813	10,98	3.413.642.786	561.182.027	833,81	913,43	544,91	...
2012	Total	4.957.681	4,00	3.921.951	1.035.730	4.532.732.386	14,04	3.887.990.893	644.741.493	914,28	991,34	622,50	...
2013	Total	5.207.629	5,04	4.169.903	1.037.726	5.142.736.655	13,46	4.438.965.291	703.771.364	987,54	1.064,52	678,19	...
2014	Total	5.211.030	0,07	4.214.863	996.167	5.485.224.495	6,66	4.763.421.962	721.802.533	1.052,62	1.130,15	724,58	...
2015	Total	4.344.701	-16,62	3.546.427	798.274	5.038.457.733	-8,14	4.408.752.229	629.705.504	1.159,68	1.243,15	788,83	...
2016	Total	5.246.464	20,76	4.339.012	907.452	6.848.532.683	35,93	6.048.192.093	800.340.590	1.305,36	1.393,91	881,96	...
2017	Total	5.103.661	-2,72	4.192.164	911.497	6.989.804.383	2,06	6.133.964.141	855.840.242	1.369,57	1.463,20	938,94	...
2018	Total	5.123.777	0,39	4.268.557	855.220	7.062.462.720	1,04	6.246.594.198	815.868.522	1.378,37	1.463,40	953,99	...
2019	Total	5.190.239	1,30	4.414.384	775.855	7.559.238.611	7,03	6.784.288.233	774.950.378	1.456,43	1.536,86	998,83	...
	Enero	336.566	0,01	289.879	46.687	490.433.881	3,78	444.027.476	46.406.405	1.457,17	1.531,77	993,99	65
	Febrero	406.707	20,84	350.336	56.371	589.816.718	20,26	533.555.050	56.261.668	1.450,23	1.522,98	998,06	65
	Marzo	366.178	-9,97	315.687	50.491	535.128.467	-9,27	484.757.725	50.370.741	1.461,39	1.535,56	997,62	64
	Abril	424.928	16,04	363.880	61.048	622.749.281	16,37	561.912.179	60.837.102	1.465,54	1.544,22	996,55	67
	Mayo	497.238	17,02	423.739	73.499	702.772.376	12,85	629.494.512	73.277.864	1.413,35	1.485,57	996,99	64
	Junio	399.153	-19,73	341.144	58.009	586.295.633	-16,57	528.474.587	57.821.046	1.468,85	1.549,12	996,76	73
	Julio	456.259	14,31	381.342	74.917	677.293.433	15,52	602.387.720	74.905.713	1.484,45	1.579,65	999,85	89
	Agosto	506.441	11,00	431.670	74.771	750.210.973	10,77	675.429.096	74.781.877	1.481,34	1.564,69	1.000,15	86
	Septiembre	451.946	-10,76	378.221	73.725	656.233.495	-12,53	582.496.872	73.736.623	1.452,02	1.540,10	1.000,16	80
	Octubre	518.134	14,65	438.882	79.252	748.971.632	14,13	669.663.980	79.307.652	1.445,52	1.525,84	1.000,70	81
	Noviembre	456.190	-11,96	386.754	69.436	667.413.665	-10,89	597.899.403	69.514.262	1.463,02	1.545,94	1.001,13	71
	Diciembre	370.499	-18,78	312.850	57.649	531.919.057	-20,30	474.189.633	57.729.423	1.435,68	1.515,71	1.001,40	75
2020	Enero	355.917	-3,94	296.296	59.621	528.814.758	-0,58	466.827.350	61.987.408	1.485,78	1.575,54	1.039,69	78
	Febrero	390.220	9,64	319.415	70.805	560.043.042	5,91	485.898.104	74.144.938	1.435,20	1.521,21	1.047,17	72
	Marzo	331.338	-15,09	264.602	66.736	466.380.519	-16,72	396.559.538	69.820.980	1.407,57	1.498,70	1.046,23	69
	<b>Abril</b>	<b>453.249</b>	<b>36,79</b>	<b>398.407</b>	<b>54.842</b>	<b>511.358.527</b>	<b>9,64</b>	<b>453.991.320</b>	<b>57.367.208</b>	<b>1.128,21</b>	<b>1.139,52</b>	<b>1.046,05</b>	<b>52</b>
	'Subtotal (1)	1.530.724	-0,24	1.278.720	252.004	2.066.596.847	-7,66	1.803.276.312	263.320.535	1.350,08	1.410,22	1.044,91	-

Fuentes: INSS / SUB y SINTESE

(1) Las variaciones corresponden a la razón entre el acumulado del año y el acumulado del mismo periodo del año anterior.

### CANTIDAD DE BENEFICIOS CONCEDIDOS - 2019/2020 (en mil)

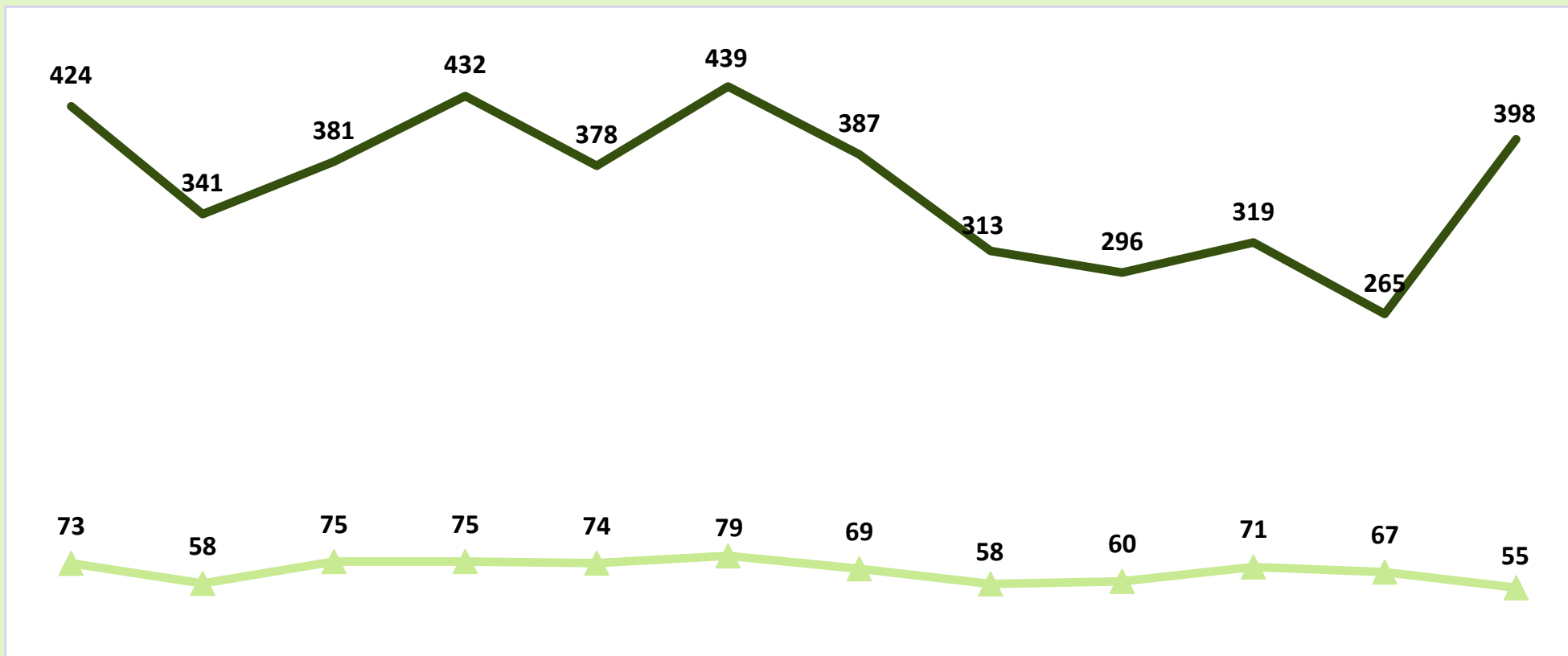

—●— Urbana    —▲— Rural

## VALOR DE BENEFICIOS CONCEDIDOS - 2019/2020 (En R\$ Mil)

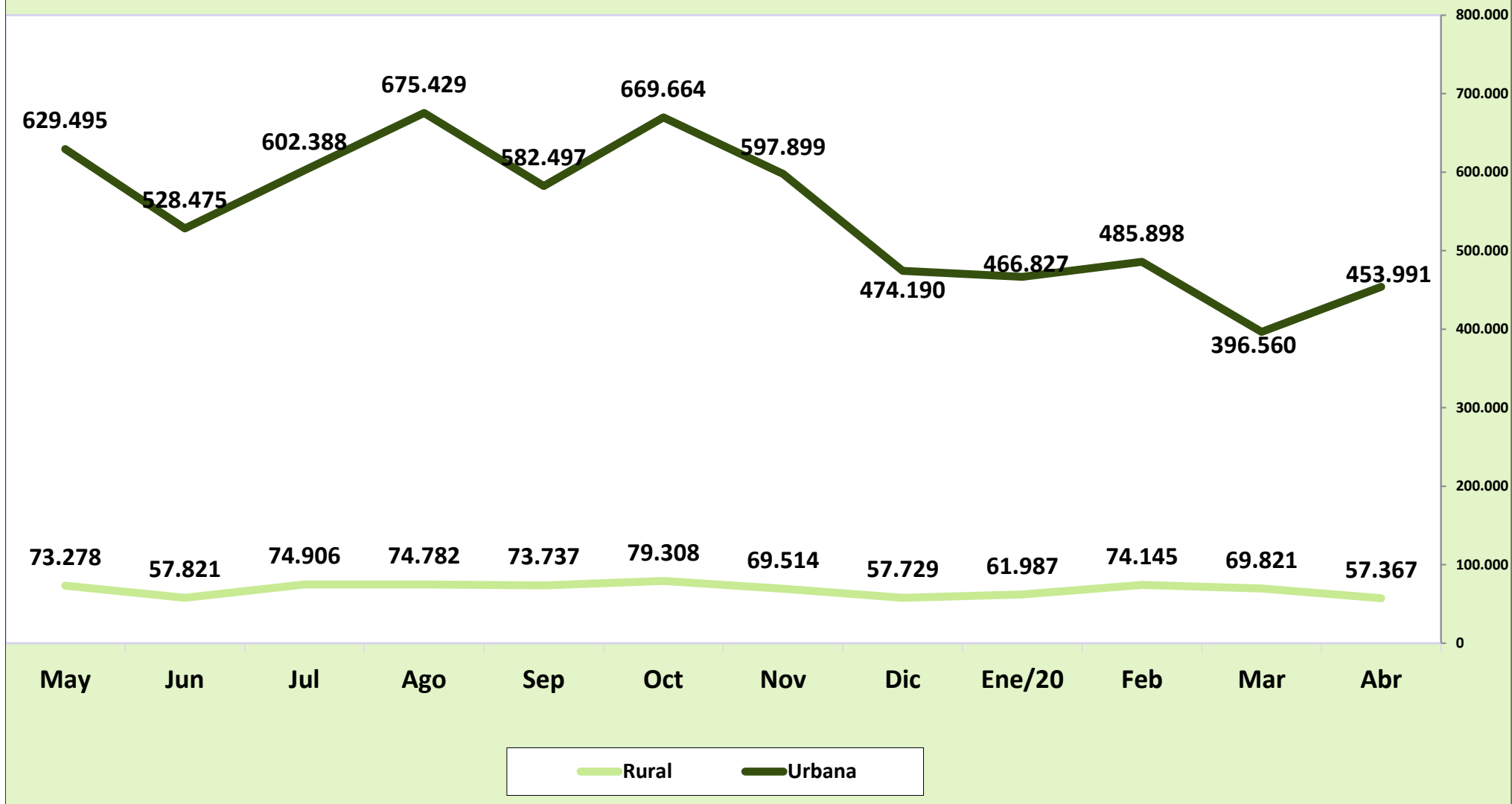

02

## EVOLUCIÓN DE LOS BENEFICIOS CONCEDIDOS POR GRANDES GRUPOS DE ESPECIES - 2006/2020

AÑOS/MESES		QUANTIDADE				VALOR (R\$)				VALOR MEDIANO (R\$)			
		Total	Grand Grupos de Especies			Total	Grandes Grupos de Especies			Total	Grandes Grupos de Especies		
			RGPS	Asistencial	BLE		RGPS	Asistencial	BLE		RGPS	Assis- tencial	BLE
2006	Total	4.238.816	3.932.623	305.493	700	2.454.718.849	2.351.066.546	103.022.256	630.047	579,10	597,84	337,23	900,07
2007	Total	4.173.350	3.846.213	326.509	628	2.565.614.483	2.442.972.963	122.059.721	581.799	614,76	635,16	373,83	926,43
2008	Total	4.461.842	4.083.135	377.324	1.383	2.939.609.022	2.783.625.365	154.770.467	1.213.190	658,83	681,74	410,18	877,22
2009	Total	4.473.905	4.108.220	362.090	3.595	3.183.818.356	3.013.322.876	167.087.472	3.408.009	711,64	733,49	461,45	947,99
2010	Total	4.640.120	4.261.083	376.438	2.599	3.581.722.281	3.387.149.314	191.746.367	2.826.601	771,90	794,90	509,37	1.087,57
2011	Total	4.767.039	4.423.616	341.291	2.132	3.974.824.813	3.786.637.079	185.733.712	2.454.023	833,81	856,00	544,21	1.151,04
2012	Total	4.957.681	4.629.268	327.038	1.375	4.532.732.386	4.327.514.932	203.419.876	1.797.578	914,28	934,82	622,01	1.307,33
2013	Total	5.207.629	4.851.554	355.165	910	5.142.736.655	4.900.654.776	240.705.598	1.376.281	987,54	1.010,12	677,73	1.512,40
2014	Total	5.211.030	4.866.734	343.669	627	5.485.224.495	5.235.465.186	248.766.109	993.200	1.052,62	1.075,77	723,85	1.584,05
2015	Total	4.344.701	4.065.490	278.683	528	5.038.457.733	4.817.687.216	219.840.504	930.013	1.159,68	1.185,02	788,86	1.761,39
2016	Total	5.246.464	4.890.080	355.890	494	6.848.532.683	6.533.395.135	314.197.429	940.120	1.305,36	1.336,05	882,85	1.903,08
2017	Total	5.103.661	4.770.262	332.821	578	6.989.804.383	6.675.734.950	312.915.154	1.154.279	1.369,57	1.399,45	940,19	1.997,02
2018	Total	5.123.777	4.810.947	312.430	400	7.062.462.720	6.763.042.808	298.568.365	851.548	1.378,37	1.405,76	955,63	2.128,87
2019	Total	5.190.239	4.895.718	294.158	363	7.559.238.611	7.264.854.553	293.511.429	872.629	1.456,43	1.483,92	997,80	2.403,94
	Enero	336.566	319.794	16.753	19	490.433.881	473.727.100	16.663.256	43.525	1.457,17	1.481,35	994,64	2.290,77
	Febrero	406.707	386.394	20.281	32	589.816.718	569.489.850	20.240.553	86.315	1.450,23	1.473,86	998,01	2.697,34
	Marzo	366.178	349.084	17.073	21	535.128.467	518.049.428	17.038.882	40.157	1.461,39	1.484,03	998,00	1.912,21
	Abril	424.928	404.164	20.728	36	622.749.281	601.986.679	20.686.502	76.099	1.465,54	1.489,46	998,00	2.113,87
	Mayo	497.238	478.671	18.533	34	702.772.376	684.203.937	18.495.756	72.683	1.413,35	1.429,38	997,99	2.137,74
	Junio	399.153	382.185	16.945	23	586.295.633	569.339.660	16.911.235	44.738	1.468,85	1.489,70	998,01	1.945,14
	Julio	456.259	437.157	19.056	46	677.293.433	658.183.925	19.018.161	91.347	1.484,45	1.505,60	998,01	1.985,80
	Agosto	506.441	476.514	29.896	31	750.210.973	720.313.271	29.835.517	62.185	1.481,34	1.511,63	997,98	2.005,98
	Septiembre	451.946	428.627	23.288	31	656.233.495	632.919.903	23.241.258	72.334	1.452,02	1.476,62	997,99	2.333,36
	Octubre	518.134	469.356	48.743	35	748.971.632	700.245.950	48.645.327	80.354	1.445,52	1.491,93	998,00	2.295,83
	Noviembre	456.190	420.260	35.902	28	667.413.665	631.478.146	35.830.106	105.413	1.463,02	1.502,59	998,00	3.764,74
	Diciembre	370.499	343.512	26.960	27	531.919.057	504.916.704	26.904.874	97.479	1.435,68	1.469,87	997,96	3.610,32
2020	Enero	355.917	330.382	25.510	25	528.814.758	502.306.257	26.458.056	50.445	1.485,78	1.520,38	1.037,16	2.017,82
	Febrero	390.220	358.999	30.949	272	560.043.042	527.405.723	32.341.818	295.502	1.435,20	1.469,10	1.045,00	1.086,40
	Marzo	331.338	305.854	25.459	25	466.380.519	439.723.590	26.604.656	52.273	1.407,57	1.437,69	1.045,00	2.090,92
	<b>Abril</b>	<b>453.249</b>	<b>277.623</b>	<b>175.601</b>	<b>25</b>	<b>511.358.527</b>	<b>392.812.869</b>	<b>118.497.989</b>	<b>47.669</b>	<b>1.128,21</b>	<b>1.414,91</b>	<b>674,81</b>	<b>1.906,75</b>
	Subtotal <sup>(1)</sup>	1.530.724	1.272.858	257.519	347	2.066.596.847	1.862.248.438	203.902.519	445.889	1.350,08	1.463,04	791,80	1.284,98

Fuentes: INSS / SUB y SINTESE

(1) Las variaciones corresponden a la razón entre el acumulado del año y el acumulado del mismo periodo del año anterior.

## CANTIDAD DE BENEFICIOS CONCEDIDOS - 2006/2020

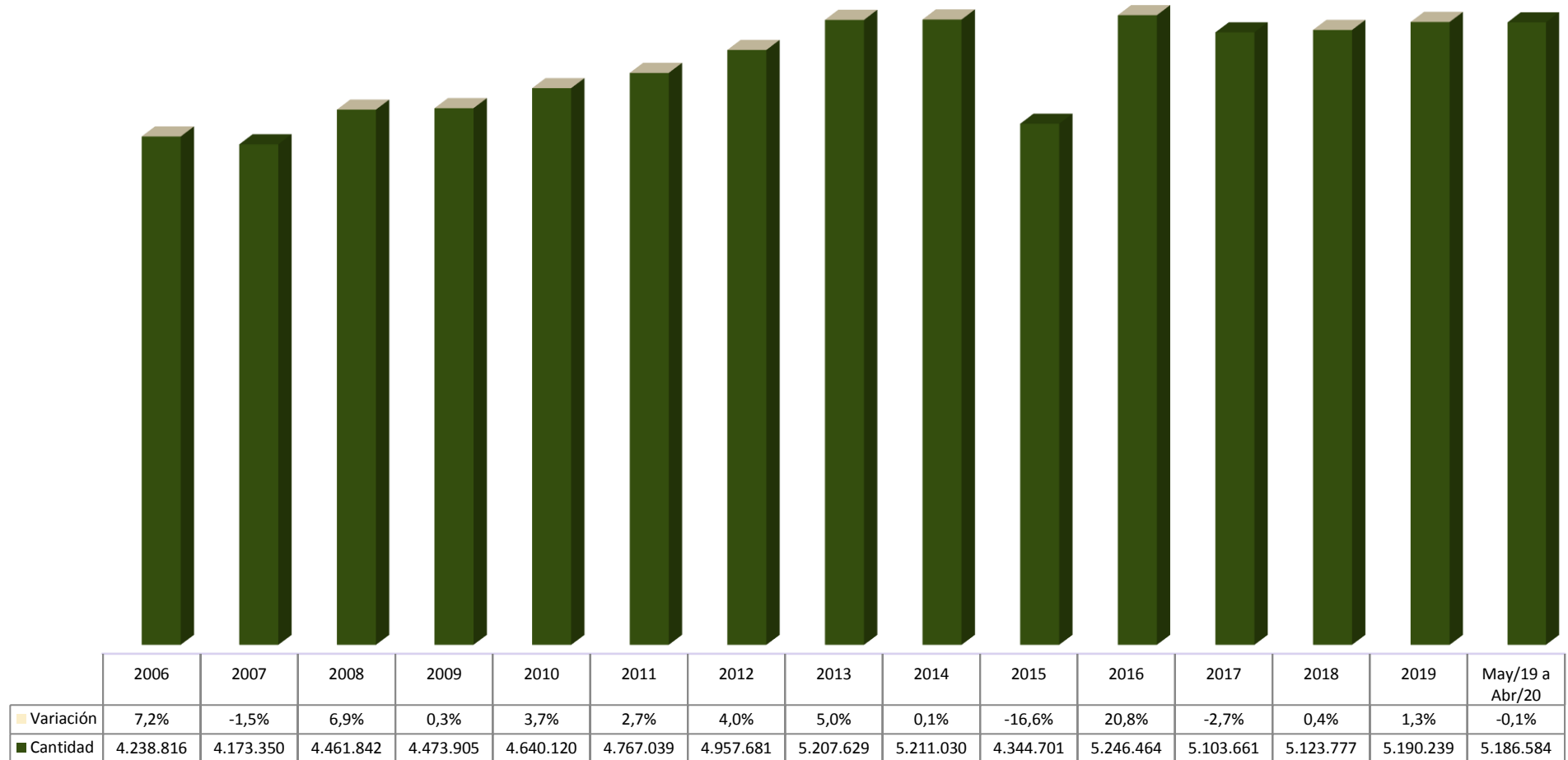

04

## BENEFICIOS CONCEDIDOS SEGÚN LOS GRUPOS DE ESPECIES

GRUPOS DE ESPECIES	CANTIDAD							VALOR (R\$)						VALOR MEDIANO (R\$)			
	Total	% del total	% del grupo	% del sub grupo	Variación en Relación al mes anterior (en %)	Clientela		Total	% del total	% del grupo	% del sub grupo	Variación en Relación al mes anterior (en %)	Clientela		Total	Clientela	
						Urbana	Rural						Urbana	Rural		Urbana	Rural
<b>TOTAL</b>	<b>453.249</b>	<b>100,00</b>			<b>36,79</b>	<b>398.407</b>	<b>54.842</b>	<b>511.358.527</b>	<b>100,00</b>			<b>9,64</b>	<b>453.991.320</b>	<b>57.367.208</b>	<b>1.128,21</b>	<b>1.139,52</b>	<b>1.046,05</b>
<b>BENEFICIOS DEL RGPS</b>	<b>277.623</b>	<b>61,25</b>	<b>100,00</b>		<b>-9,23</b>	<b>222.781</b>	<b>54.842</b>	<b>392.812.869</b>	<b>76,82</b>	<b>100,00</b>		<b>-10,67</b>	<b>335.445.662</b>	<b>57.367.208</b>	<b>1.414,91</b>	<b>1.505,72</b>	<b>1.046,05</b>
<b>Previsionales</b>	<b>272.721</b>	<b>60,17</b>	<b>98,23</b>	<b>100,00</b>	<b>-7,35</b>	<b>217.995</b>	<b>54.726</b>	<b>385.930.489</b>	<b>75,47</b>	<b>98,25</b>	<b>100,00</b>	<b>-8,54</b>	<b>328.671.866</b>	<b>57.258.623</b>	<b>1.415,11</b>	<b>1.507,70</b>	<b>1.046,28</b>
Jubilados	118.077	26,05	42,53	43,30	75,91	92.146	25.931	195.291.432	38,19	49,72	50,60	73,91	168.095.829	27.195.603	1.653,93	1.824,23	1.048,77
Edad	70.009	15,45	25,22	25,67	102,91	45.657	24.352	91.313.416	17,86	23,25	23,66	131,14	65.819.876	25.493.540	1.304,31	1.441,62	1.046,88
Invalidez	9.725	2,15	3,50	3,57	15,47	8.241	1.484	14.019.622	2,74	3,57	3,63	13,69	12.459.409	1.560.213	1.441,61	1.511,88	1.051,36
Tiempo de Contribución	38.343	8,46	13,81	14,06	58,46	38.248	95	89.958.394	17,59	22,90	23,31	48,79	89.816.544	141.850	2.346,15	2.348,27	1.493,16
Pensiones por Muerte	21.954	4,84	7,91	8,05	-14,61	13.137	8.817	33.225.713	6,50	8,46	8,61	-14,00	23.968.429	9.257.284	1.513,42	1.824,50	1.049,94
Auxilios	81.972	18,09	29,53	30,06	-39,33	75.685	6.287	98.908.649	19,34	25,18	25,63	-49,29	92.411.085	6.497.563	1.206,62	1.221,00	1.033,49
Enfermedad	79.885	17,62	28,77	29,29	-40,10	73.780	6.105	96.596.612	18,89	24,59	25,03	-49,97	90.216.887	6.379.725	1.209,20	1.222,78	1.045,00
Accidente	1.185	0,26	0,43	0,43	23,18	1.038	147	1.035.005	0,20	0,26	0,27	19,75	954.453	80.553	873,42	919,51	547,98
Reclusión	902	0,20	0,32	0,33	14,32	867	35	1.277.031	0,25	0,33	0,33	17,14	1.239.746	37.286	1.415,78	1.429,93	1.065,30
Salario-Maternidad	50.718	11,19	18,27	18,60	-23,65	37.027	13.691	58.504.696	11,44	14,89	15,16	-23,04	44.196.523	14.308.172	1.153,53	1.193,63	1.045,08
Abono de perman. en Serv. 20%	-	-	-	-	-	-	-	-	-	-	-	-	-	-	-	-	-
<b>Accidentarios</b>	<b>4.902</b>	<b>1,08</b>	<b>1,77</b>	<b>100,00</b>	<b>-57,32</b>	<b>4.786</b>	<b>116</b>	<b>6.882.380</b>	<b>1,35</b>	<b>1,75</b>	<b>100,00</b>	<b>-61,20</b>	<b>6.773.795</b>	<b>108.585</b>	<b>1.403,99</b>	<b>1.415,34</b>	<b>936,08</b>
Jubilación por Invalidez	256	0,06	0,09	5,22	-14,95	238	18	492.667	0,10	0,13	7,16	-23,13	473.310	19.357	1.924,48	1.988,70	1.075,36
Pensión por muerte	12	0,00	0,00	0,24	71,43	12	-	25.090	0,00	0,01	0,36	105,13	25.090	-	2.090,87	2.090,87	-
Auxilio-Enfermedad	2.408	0,53	0,87	49,12	-73,53	2.338	70	3.617.485	0,71	0,92	52,56	-75,14	3.543.948	73.537	1.502,28	1.515,80	1.050,52
Auxilio-Accidente	2.218	0,49	0,80	45,25	6,89	2.190	28	2.738.762	0,54	0,70	39,79	8,18	2.723.071	15.692	1.234,79	1.243,41	560,42
Auxilio-Suplementar	8	0,00	0,00	0,16	33,33	8	-	8.376	0,00	0,00	0,12	131,92	8.376	-	1.046,96	1.046,96	-
<b>BENEFICIOS ASISTENCIALES</b>	<b>175.601</b>	<b>38,74</b>	<b>100,00</b>		<b>589,74</b>	<b>175.601</b>	<b>-</b>	<b>118.497.989</b>	<b>23,17</b>	<b>100,00</b>		<b>345,40</b>	<b>118.497.989</b>	<b>-</b>	<b>674,81</b>	<b>674,81</b>	<b>-</b>
<b>Amparos Asistenciales (LOAS)</b>	<b>29.580</b>	<b>6,53</b>	<b>16,85</b>	<b>100,00</b>	<b>16,19</b>	<b>29.580</b>	<b>-</b>	<b>30.910.213</b>	<b>6,04</b>	<b>26,09</b>	<b>100,00</b>	<b>16,18</b>	<b>30.910.213</b>	<b>-</b>	<b>1.044,97</b>	<b>1.044,97</b>	<b>-</b>
Anciano	23.241	5,13	13,24	78,57	38,16	23.241	-	24.286.450	4,75	20,50	78,57	38,16	24.286.450	-	1.044,98	1.044,98	-
Portador de Deficiencia	6.339	1,40	3,61	21,43	-26,61	6.339	-	6.623.763	1,30	5,59	21,43	-26,61	6.623.763	-	1.044,92	1.044,92	-
<b>Rentas Mensuales Vitalicias (RMV)</b>	<b>146.021</b>	<b>32,22</b>	<b>83,15</b>	<b>493,65</b>	<b>-</b>	<b>146.021</b>	<b>-</b>	<b>87.587.776</b>	<b>17,13</b>	<b>73,91</b>	<b>283,36</b>	<b>-</b>	<b>87.587.776</b>	<b>-</b>	<b>599,83</b>	<b>599,83</b>	<b>-</b>
Anciano	-	-	-	-	-	-	-	-	-	-	-	-	-	-	-	-	-
Portador de Deficiencia	-	-	-	-	-	-	-	-	-	-	-	-	-	-	-	-	-
<b>BENEFICIOS DE LA LEGISLACIÓN ESPECÍFICA (BLE) <sup>(1)</sup></b>	<b>-</b>	<b>-</b>	<b>-</b>	<b>-</b>	<b>-</b>	<b>-</b>	<b>-</b>	<b>-</b>	<b>-</b>	<b>-</b>	<b>-</b>	<b>-</b>	<b>-</b>	<b>-</b>	<b>-</b>	<b>-</b>	<b>-</b>

Fuentes: INSS / SUB y SINTESE

(1) Incluye las siguientes especies: 22 pensión por muerte estatutaria; 26 - Pensión especial (Ley N° 593/48); 37 - Jubilación de extra numerario de la Unión; 38 Jubilación de la extinta CAPIN; 56 - Pensiones mensual de por vida por el síndrome de talidomida; 58 - Jubilación excepcional del amnistiado; 59 - Pensión por muerte excepcional del amnistiado; 76 - Salario-Familia estatutaria del RFFSA; 85 - pensión mensual vitalicia del cauchero; 86 - pensión mensual vitalicia del dependiente del cauchero; 89 - pensión especial para las víctimas de hemodiálisis Caruaru; 96 - pensión especial a las personas afectadas por lepra. Excluyendo el BLE adicional

## DISTRIBUCIÓN DE LA CANTIDAD DE BENEFICIOS CONCEDIDOS POR GRUPOS DE ESPECIES, SEGÚN LAS MAYORES CANTIDADES (%)

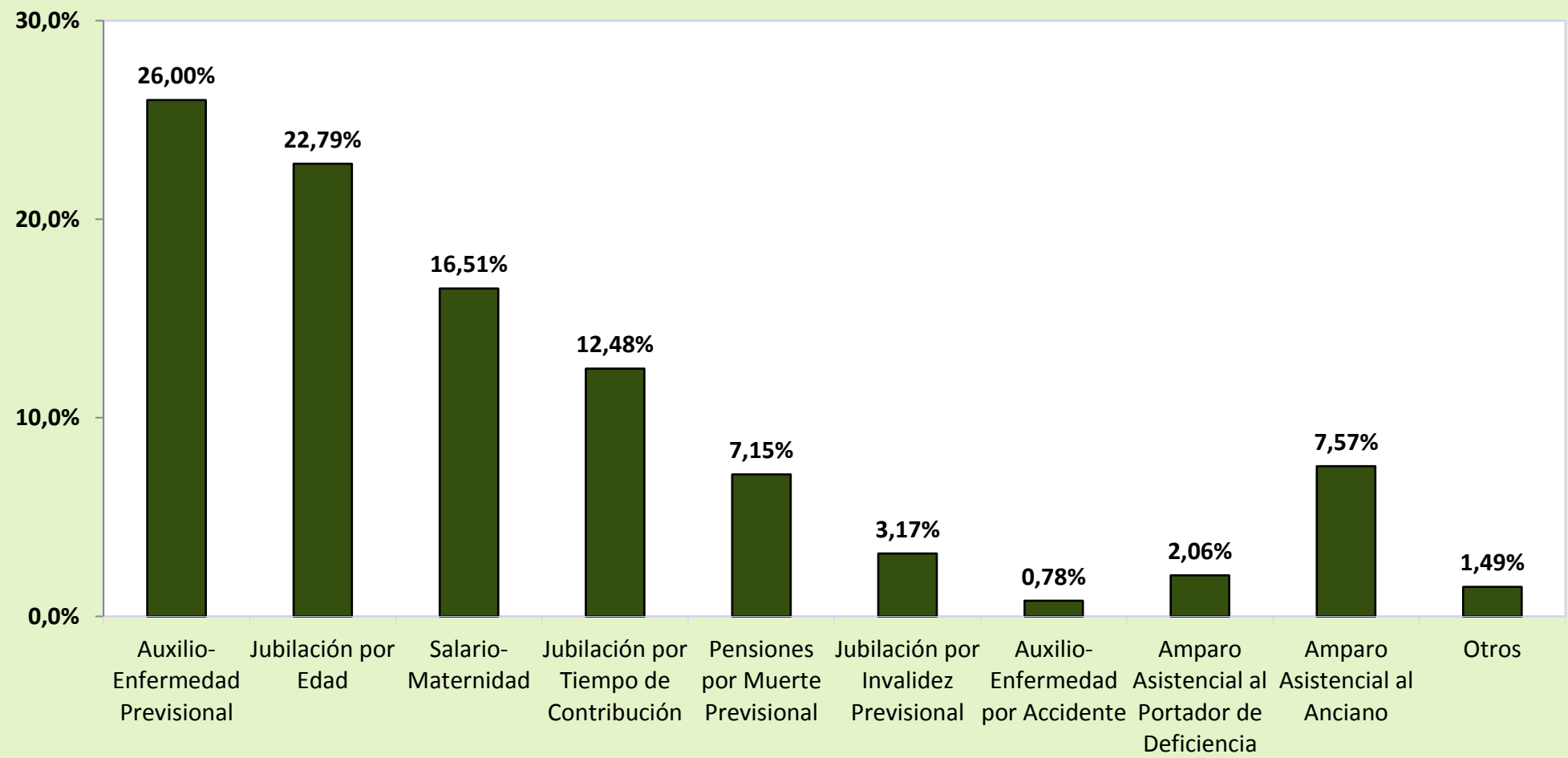



## DISTRIBUCIÓN DEL VALOR DE BENEFICIOS CONCEDIDOS POR GRUPOS DE ESPECIES, SEGÚN LOS MAYORES VALORES (%)

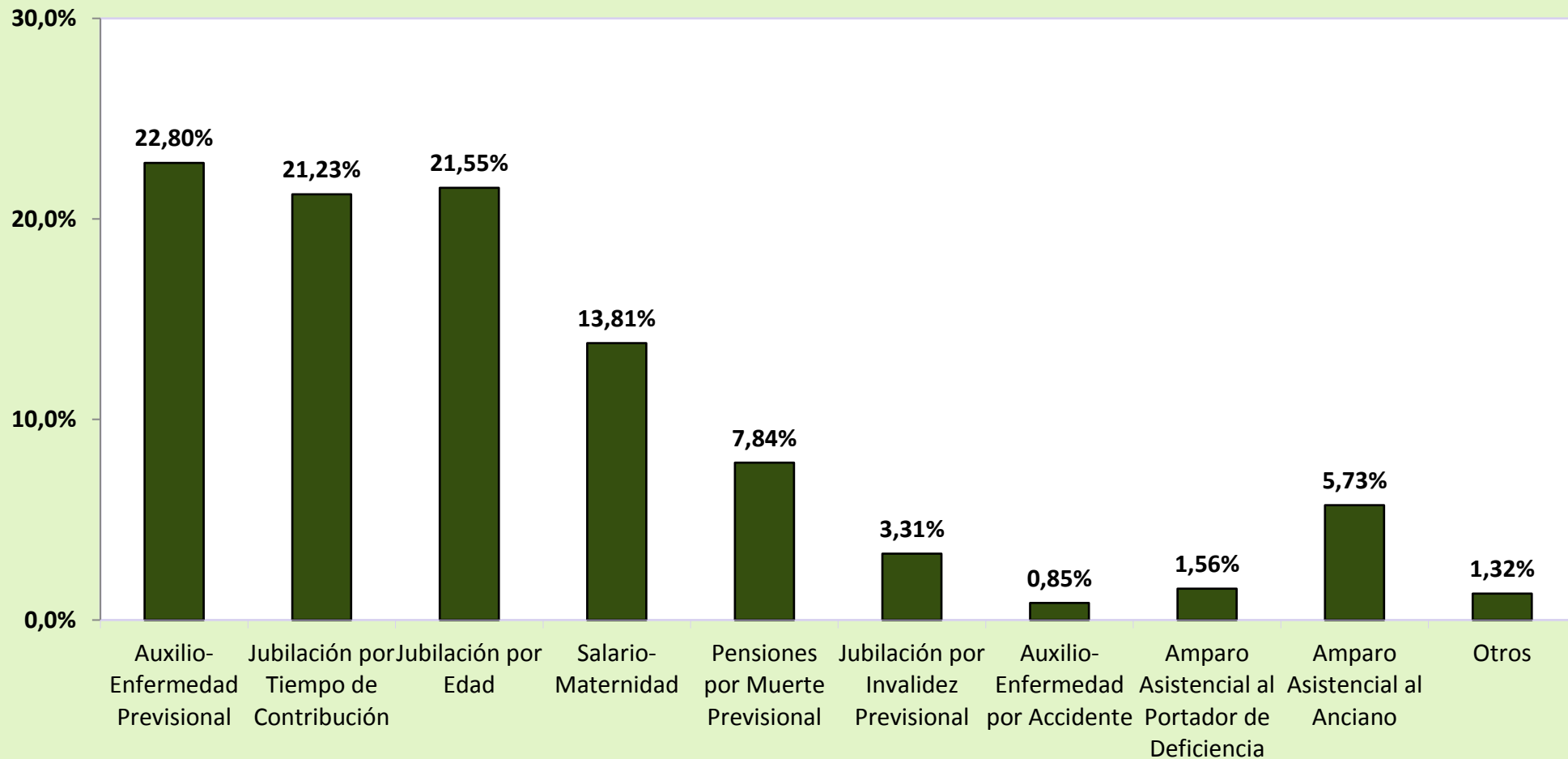

**DISTRIBUCIÓN DE LA CANTIDAD DE BENEFICIOS,  
CONCEDIDOS SEGÚN LA CLIENTELA**

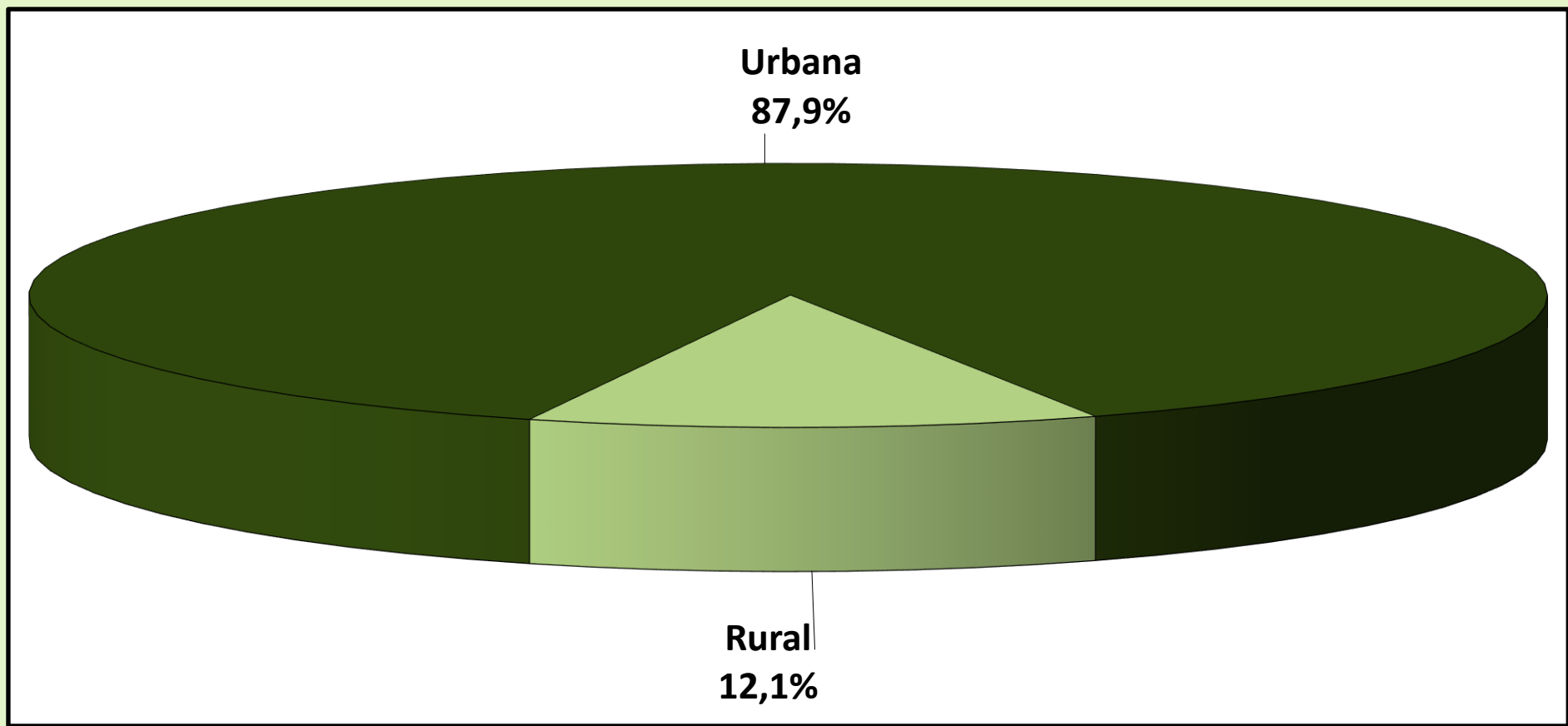

# DISTRIBUCIÓN DEL VALOR DE BENEFICIOS CONCEDIDOS, SEGÚN LA CLIENTELA

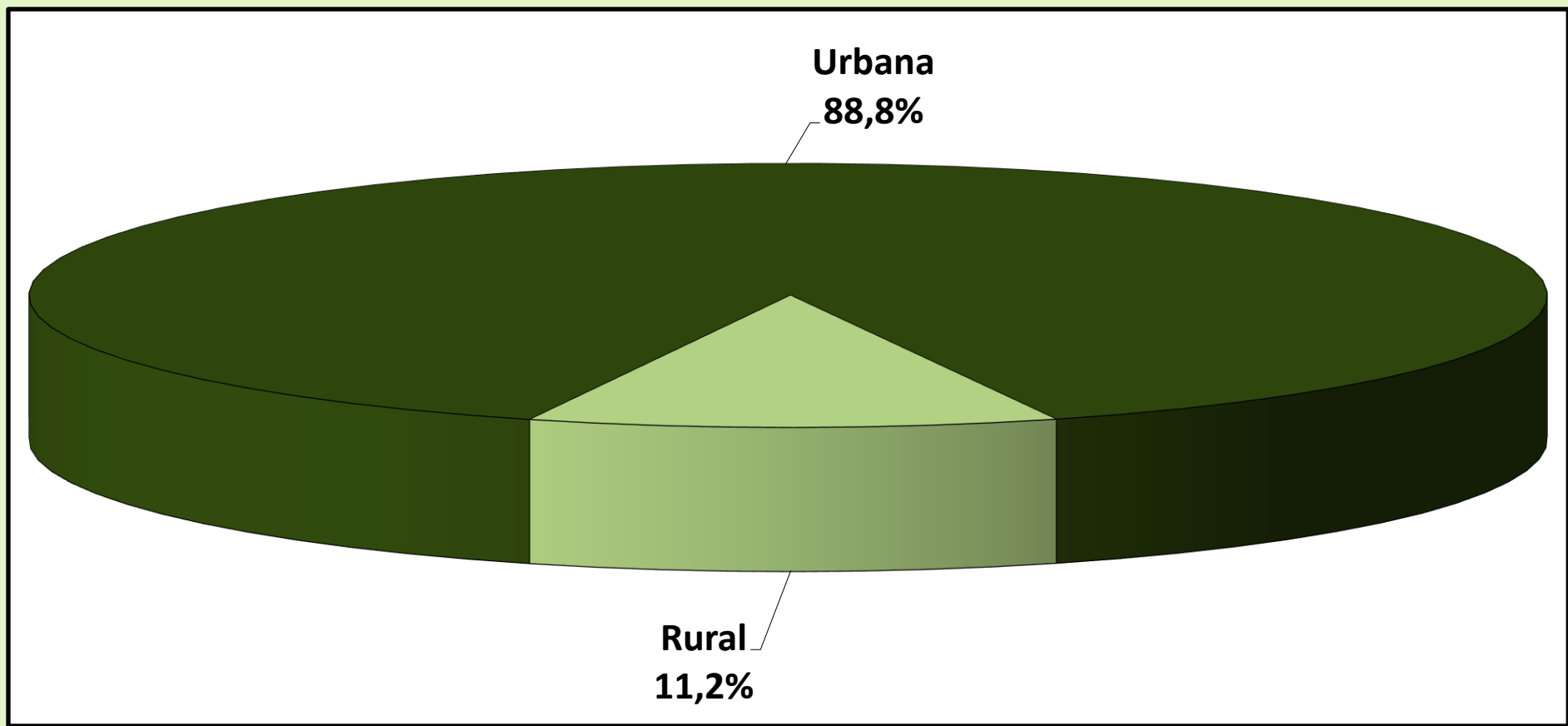

05

## CANTIDAD DE JUBILACIONES CONCEDIDAS POR RANGOS DE EDAD SEGÚN CLIENTELA, SEXO Y GRUPOS DE ESPECIES

## URBANA

Rangos de Edad	HOMBRES				MUJERES			
	Jubilación por			Total	Jubilación por			Total
	Edad	Tiempo de Contribución	Invalidez		Edad	Tiempo de Contribución	Invalidez	
Hasta 45	–	542	931	1.473	–	537	674	1.211
46 a 50	–	2.879	586	3.465	–	3.503	519	4.022
51 a 55	–	8.111	964	9.075	16	6.704	830	7.550
56 a 60	20	8.551	1.145	9.716	11.297	3.757	892	15.946
61 a 65	21.334	3.359	795	25.488	7.378	164	572	8.114
66 a 70	2.555	104	136	2.795	2.145	24	270	2.439
71 o más	400	10	34	444	512	3	131	646
<b>Total</b>	<b>24.309</b>	<b>23.556</b>	<b>4.591</b>	<b>52.456</b>	<b>21.348</b>	<b>14.692</b>	<b>3.888</b>	<b>39.928</b>

## RURAL

Rangos de Edad	HOMBRES				MUJERES			
	Jubilación por			Total	Jubilación por			Total
	Edad	Tiempo de Contribución	Invalidez		Edad	Tiempo de Contribución	Invalidez	
Hasta 45	2	1	181	184	1	–	184	185
46 a 50	1	10	146	157	2	3	163	168
51 a 55	15	26	246	287	9.878	8	172	10.058
56 a 60	9.090	32	256	9.378	2.525	1	71	2.597
61 a 65	1.703	12	38	1.753	650	–	23	673
66 a 70	181	2	12	195	125	–	6	131
71 o más	69	–	2	71	110	–	2	112
<b>Total</b>	<b>11.061</b>	<b>83</b>	<b>881</b>	<b>12.025</b>	<b>13.291</b>	<b>12</b>	<b>621</b>	<b>13.924</b>

## TOTAL

Rangos de Edad	HOMBRES				MUJERES			
	Jubilación por			Total	Jubilación por			Total
	Edad	Tiempo de Contribución	Invalidez		Edad	Tiempo de Contribución	Invalidez	
Hasta 45	2	543	1.112	1.657	1	537	858	1.396
46 a 50	1	2.889	732	3.622	2	3.506	682	4.190
51 a 55	15	8.137	1.210	9.362	9.894	6.712	1.002	17.608
56 a 60	9.110	8.583	1.401	19.094	13.822	3.758	963	18.543
61 a 65	23.037	3.371	833	27.241	8.028	164	595	8.787
66 a 70	2.736	106	148	2.990	2.270	24	276	2.570
71 o más	469	10	36	515	622	3	133	758
<b>Total</b>	<b>35.370</b>	<b>23.639</b>	<b>5.472</b>	<b>64.481</b>	<b>34.639</b>	<b>14.704</b>	<b>4.509</b>	<b>53.852</b>

Fuentes: INSS / SUB y SINTESE

Obs.: Las jubilaciones concedidas en edad inferior al mínimo legal y jubilaciones por tiempo de contribución precocial ocurren por procesos judiciales o concesión en los términos de la Ley Compenar n° 142/2013

05

## VALOR MEDIO DE JUBILACIONES CONCEDIDAS POR RANGOS DE EDAD SEGÚN CLIENTELA, SEXO Y GRUPOS DE ESPECIES

## URBANA

Rangos de Edad	HOMBRES				MUJERES			
	Jubilación por			Total	Jubilación por			Total
	Edad	Tiempo de Contribución	Invalidez		Edad	Tiempo de Contribución	Invalidez	
Hasta 45	–	2.918,33	1.631,86	2.105,22	–	1.459,90	1.437,70	1.447,54
46 a 50	–	2.525,04	1.753,14	2.394,49	–	1.758,31	1.361,23	1.707,07
51 a 55	–	2.450,47	1.812,22	2.382,68	1.253,48	2.153,71	1.280,08	2.055,76
56 a 60	1.483,22	2.591,98	1.733,35	2.488,51	1.301,21	2.091,90	1.229,10	1.483,47
61 a 65	1.607,59	2.594,19	1.727,98	1.741,36	1.216,15	2.938,35	1.205,75	1.250,22
66 a 70	1.576,84	3.409,24	1.661,90	1.649,16	1.187,54	3.123,72	1.196,74	1.207,61
71 o más	1.566,49	4.575,22	1.559,02	1.633,68	1.169,47	4.424,53	1.179,87	1.186,70
<b>Total</b>	<b>1.603,58</b>	<b>2.547,35</b>	<b>1.727,52</b>	<b>2.038,24</b>	<b>1.257,19</b>	<b>2.029,08</b>	<b>1.286,44</b>	<b>1.544,06</b>

## RURAL

Rangos de Edad	HOMBRES				MUJERES			
	Jubilación por			Total	Jubilación por			Total
	Edad	Tiempo de Contribución	Invalidez		Edad	Tiempo de Contribución	Invalidez	
Hasta 45	783,75	1.428,51	1.050,86	1.050,01	1.045,00	–	1.050,65	1.050,62
46 a 50	1.045,00	1.222,34	1.052,16	1.062,95	1.045,00	1.654,93	1.048,54	1.059,33
51 a 55	1.045,00	1.226,47	1.054,77	1.069,81	1.045,30	1.131,60	1.050,15	1.045,45
56 a 60	1.047,44	1.703,09	1.049,99	1.049,74	1.046,23	1.045,00	1.045,00	1.046,20
61 a 65	1.053,43	2.001,70	1.089,47	1.060,70	1.045,35	–	1.045,00	1.045,33
66 a 70	1.064,10	1.364,25	1.045,00	1.066,01	1.045,00	–	1.045,00	1.045,00
71 o más	1.045,00	–	1.045,52	1.045,01	1.045,00	–	1.045,00	1.045,00
<b>Total</b>	<b>1.048,56</b>	<b>1.527,56</b>	<b>1.053,49</b>	<b>1.052,23</b>	<b>1.045,47</b>	<b>1.255,22</b>	<b>1.049,03</b>	<b>1.045,81</b>

## TOTAL

Rangos de Edad	HOMBRES				MUJERES			
	Jubilación por			Total	Jubilación por			Total
	Edad	Tiempo de Contribución	Invalidez		Edad	Tiempo de Contribución	Invalidez	
Hasta 45	783,75	2.915,59	1.537,29	1.988,05	1.045,00	1.459,90	1.354,70	1.394,94
46 a 50	1.045,00	2.520,53	1.613,32	2.336,77	1.045,00	1.758,23	1.286,50	1.681,10
51 a 55	1.045,00	2.446,56	1.658,23	2.342,43	1.045,63	2.152,49	1.240,61	1.478,65
56 a 60	1.048,39	2.588,67	1.608,48	1.781,86	1.254,63	2.091,62	1.215,53	1.422,23
61 a 65	1.566,62	2.592,08	1.698,85	1.697,56	1.202,32	2.938,35	1.199,54	1.234,53
66 a 70	1.542,92	3.370,66	1.611,88	1.611,13	1.179,69	3.123,72	1.193,45	1.199,32
71 o más	1.489,77	4.575,22	1.530,49	1.552,52	1.147,46	4.424,53	1.177,84	1.165,76
<b>Total</b>	<b>1.430,01</b>	<b>2.543,77</b>	<b>1.619,00</b>	<b>1.854,36</b>	<b>1.175,95</b>	<b>2.028,44</b>	<b>1.253,74</b>	<b>1.415,24</b>

Fuentes: INSS / SUB y SINTESE

Obs.: Las jubilaciones concedidas en edad inferior al mínimo legal y jubilaciones por tiempo de contribución precocial ocurren por procesos judiciales o concesión en los términos de la Ley Compenar n° 142/2013

06

## BENEFICIOS CONCEDIDOS POR GRANDES GRUPOS SEGÚN LOS RANGOS DE VALORES

RANGOS DE VALORES (EN BENEFICIO MÍNIMO)	CANTIDAD						VALOR (R\$)					
	Total	% sobre el total	% Acumulado	Beneficios del RGPS	Beneficios Asistenciales	BLE	Total	% sobre el total	% Acumulado	Beneficios del RGPS	Beneficios Asistenciales	BLE
<b>TOTAL</b>	<b>453.249</b>	<b>100,00</b>	<b>-</b>	<b>277.623</b>	<b>175.601</b>	<b>25</b>	<b>511.358.527</b>	<b>100,00</b>	<b>-</b>	<b>392.812.869</b>	<b>118.497.989</b>	<b>47.669</b>
< 1	148.279	32,71	32,71	2.252	146.025	2	89.219.167	17,45	17,45	1.626.673	87.590.972	1.523
= 1	210.110	46,36	79,07	180.533	29.574	3	219.564.950	42,94	60,39	188.656.985	30.904.830	3.135
1 -  2	59.121	13,04	92,11	59.100	2	19	85.027.240	16,63	77,01	84.985.371	2.187	39.682
2 -  3	19.297	4,26	96,37	19.297	-	-	49.452.301	9,67	86,68	49.452.301	-	-
3 -  4	10.259	2,26	98,64	10.258	-	1	36.724.764	7,18	93,87	36.721.434	-	3.329
4 -  5	3.684	0,81	99,45	3.684	-	-	17.040.557	3,33	97,20	17.040.557	-	-
5 -  6	2.408	0,53	99,98	2.408	-	-	13.664.388	2,67	99,87	13.664.388	-	-
6 -  7	70	0,02	100,00	70	-	-	468.045	0,09	99,96	468.045	-	-
7 -  8	10	0,00	100,00	10	-	-	78.144	0,02	99,98	78.144	-	-
8 -  9	6	0,00	100,00	6	-	-	54.150	0,01	99,99	54.150	-	-
9 -  10	2	0,00	100,00	2	-	-	20.111	0,00	99,99	20.111	-	-
10 -  20	3	0,00	100,00	3	-	-	44.710	0,01	100,00	44.710	-	-
20 -  30	-	-	100,00	-	-	-	-	-	100,00	-	-	-
30 -  40	-	-	100,00	-	-	-	-	-	100,00	-	-	-
40 -  50	-	-	100,00	-	-	-	-	-	100,00	-	-	-
50 -  60	-	-	100,00	-	-	-	-	-	100,00	-	-	-
60 -  70	-	-	100,00	-	-	-	-	-	100,00	-	-	-
70 -  80	-	-	100,00	-	-	-	-	-	100,00	-	-	-
80 -  90	-	-	100,00	-	-	-	-	-	100,00	-	-	-
90 -  100	-	-	100,00	-	-	-	-	-	100,00	-	-	-
> 100	-	-	100,00	-	-	-	-	-	100,00	-	-	-

Fuentes: INSS / SUB y SINTESE

07

## BENEFICIOS CONCEDIDOS POR CLIENTELA Y GRANDES GRUPOS SEGÚN LOS RANGOS DE VALORES

RANGOS DE VALORES (EN BENEFICIO MÍNIMO)	CLIENTELA URBANA								CLIENTELA RURAL					
	Cantidad				Valor (R\$)				Cantidad			Valor (R\$)		
	Total	Beneficios del RGPS	Beneficios Asistenciales	BLE	Total	Beneficios del RGPS	Beneficios Asistenciales	BLE	Total	Beneficios del RGPS	Beneficios Asistenciales	Total	Beneficios del RGPS	Beneficios Asistenciales
<b>TOTAL</b>	<b>398.407</b>	<b>222.781</b>	<b>175.601</b>	<b>25</b>	<b>453.991.320</b>	<b>335.445.662</b>	<b>118.497.989</b>	<b>47.669</b>	<b>54.842</b>	<b>54.842</b>	<b>-</b>	<b>57.367.208</b>	<b>57.367.208</b>	<b>-</b>
< 1	148.100	2.073	146.025	2	89.122.748	1.530.254	87.590.972	1.523	179	179	-	96.419	96.419	-
= 1	155.685	126.108	29.574	3	162.690.825	131.782.860	30.904.830	3.135	54.425	54.425	-	56.874.125	56.874.125	-
1 -  2	58.922	58.901	2	19	84.744.806	84.702.937	2.187	39.682	199	199	-	282.434	282.434	-
2 -  3	19.268	19.268	-	-	49.380.919	49.380.919	-	-	29	29	-	71.382	71.382	-
3 -  4	10.255	10.254	-	1	36.710.583	36.707.254	-	3.329	4	4	-	14.181	14.181	-
4 -  5	3.679	3.679	-	-	17.017.786	17.017.786	-	-	5	5	-	22.772	22.772	-
5 -  6	2.407	2.407	-	-	13.658.492	13.658.492	-	-	1	1	-	5.896	5.896	-
6 -  7	70	70	-	-	468.045	468.045	-	-	-	-	-	-	-	-
7 -  8	10	10	-	-	78.144	78.144	-	-	-	-	-	-	-	-
8 -  9	6	6	-	-	54.150	54.150	-	-	-	-	-	-	-	-
9 -  10	2	2	-	-	20.111	20.111	-	-	-	-	-	-	-	-
10 -  20	3	3	-	-	44.710	44.710	-	-	-	-	-	-	-	-
20 -  30	-	-	-	-	-	-	-	-	-	-	-	-	-	-
30 -  40	-	-	-	-	-	-	-	-	-	-	-	-	-	-
40 -  50	-	-	-	-	-	-	-	-	-	-	-	-	-	-
50 -  60	-	-	-	-	-	-	-	-	-	-	-	-	-	-
60 -  70	-	-	-	-	-	-	-	-	-	-	-	-	-	-
70 -  80	-	-	-	-	-	-	-	-	-	-	-	-	-	-
80 -  90	-	-	-	-	-	-	-	-	-	-	-	-	-	-
90 -  100	-	-	-	-	-	-	-	-	-	-	-	-	-	-
> 100	-	-	-	-	-	-	-	-	-	-	-	-	-	-

# CANTIDAD DE BENEFICIOS CONCEDIDOS, SEGÚN LOS RANGOS DE VALORES – (EN %)

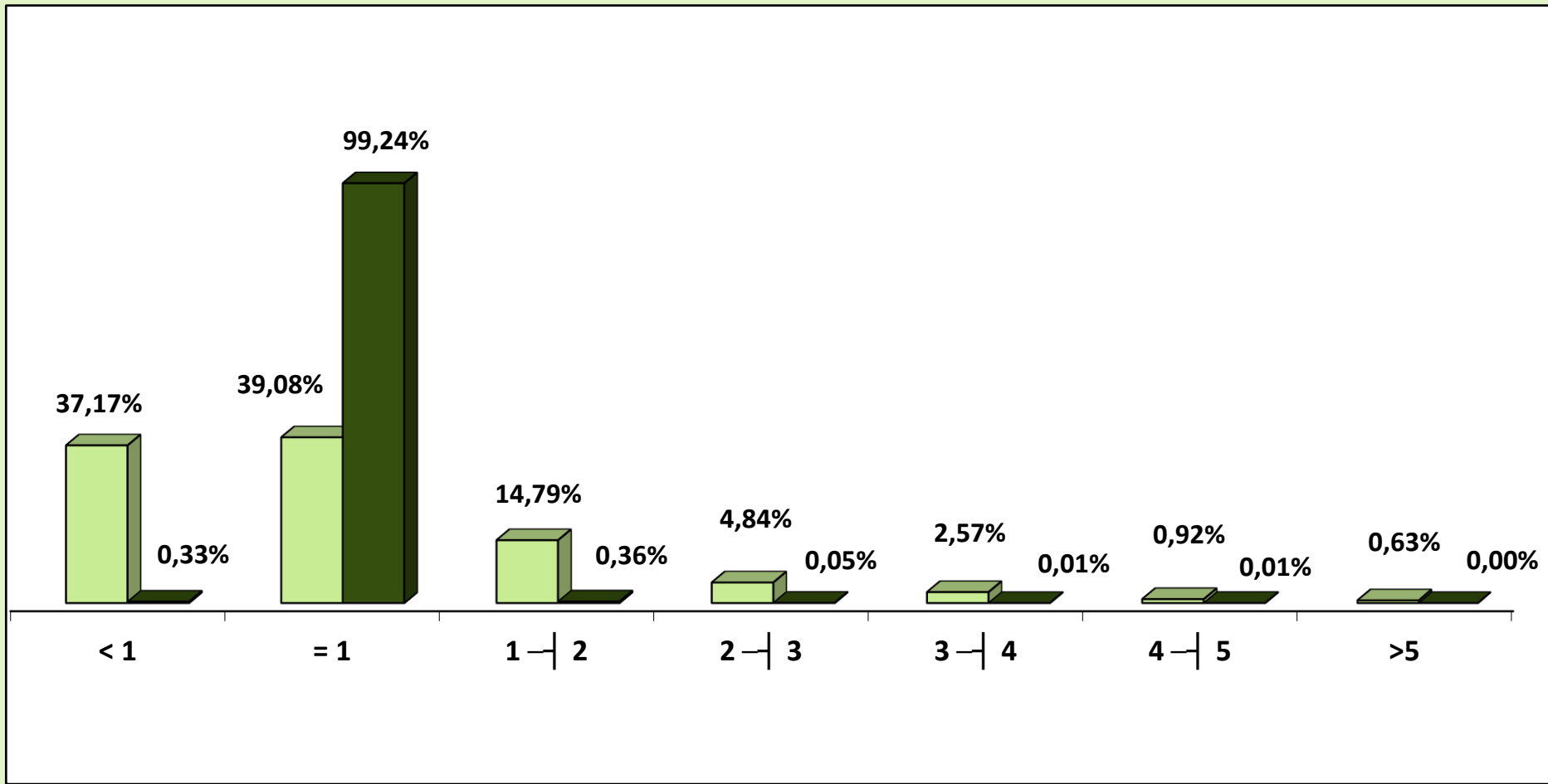

■ Urbano   ■ Rural



# CANTIDAD DE BENEFICIOS CONCEDIDOS, SEGÚN LOS RANGOS DE VALORES (EN %)

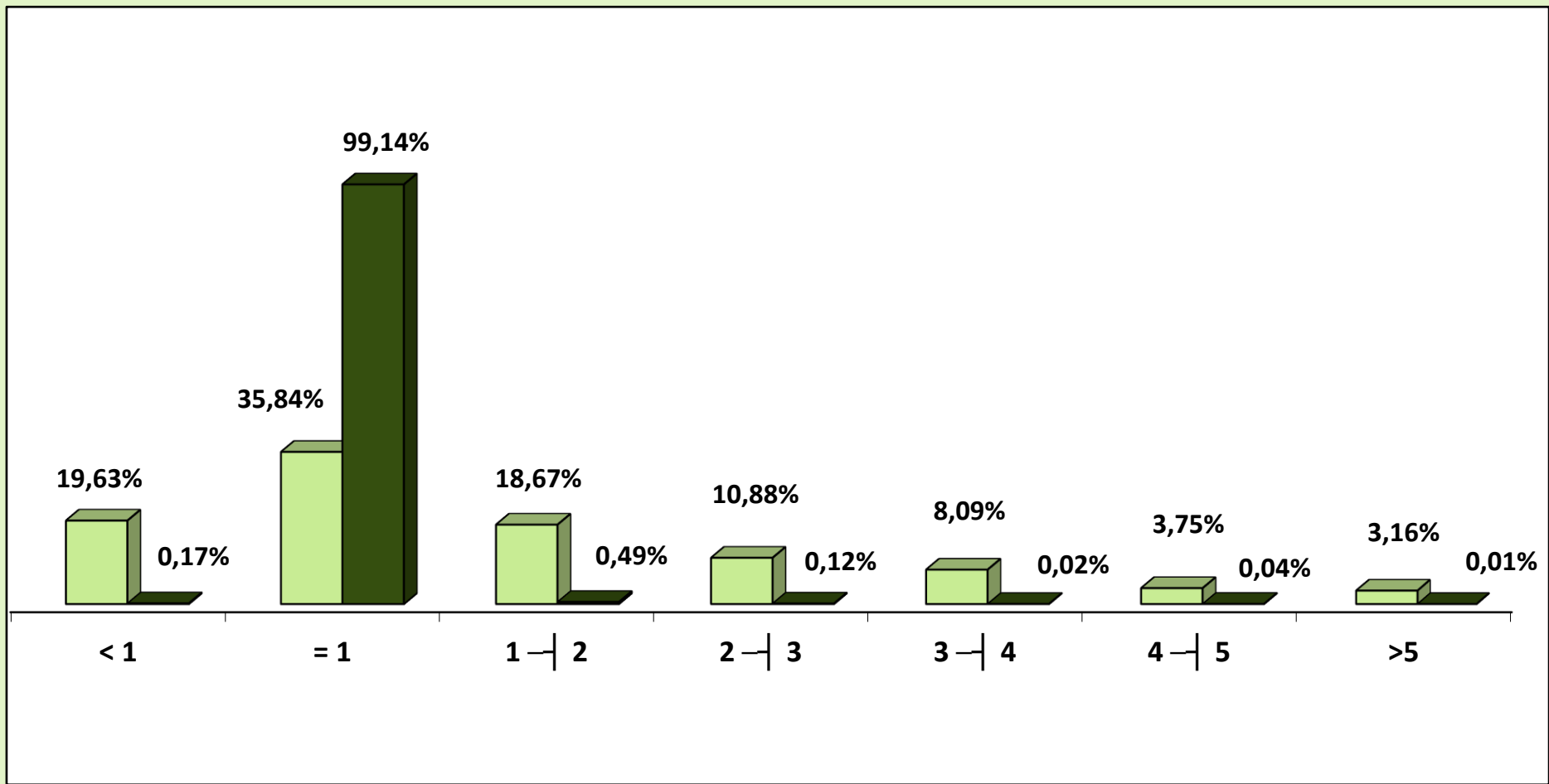

■ Urbano   ■ Rural

**08 CANTIDAD DE BENEFICIOS CONCEDIDOS POR RANGOS DE VALORES SEGÚN LAS UNIDADES DE LA FEDERACIÓN**

GRANDE REGIONES Y UNIDADES DE LA FEDERACIÓN	CANTIDAD						VALOR (R\$)					
	Rangos de Valores (En Beneficio Mínimo)						Rangos de Valores (En Beneficio Mínimo)					
	Total	< 1	= 1	1 a 5	5 a 10	> 10	Total	< 1	= 1	1 a 5	5 a 10	> 10
<b>BRASIL</b>	<b>277.623</b>	<b>2.252</b>	<b>180.533</b>	<b>92.339</b>	<b>2.496</b>	<b>3</b>	<b>392.812.869</b>	<b>1.626.673</b>	<b>188.656.985</b>	<b>188.199.664</b>	<b>14.284.838</b>	<b>44.710</b>
<b>NORTE</b>	<b>12.308</b>	<b>61</b>	<b>8.493</b>	<b>3.668</b>	<b>86</b>	<b>-</b>	<b>17.047.575</b>	<b>42.568</b>	<b>8.875.185</b>	<b>7.639.154</b>	<b>490.668</b>	<b>-</b>
Rondônia	1.692	18	1.205	463	6	-	2.161.872	13.405	1.259.225	855.068	34.174	-
Acre	1.314	10	855	446	3	-	1.814.376	7.253	893.475	896.805	16.842	-
Amazonas	1.846	3	1.232	588	23	-	2.721.529	2.306	1.287.440	1.298.277	133.505	-
Roraima	326	1	203	120	2	-	456.949	1.036	212.135	232.402	11.376	-
Pará	5.368	22	3.766	1.544	36	-	7.415.929	14.518	3.935.470	3.263.059	202.882	-
Amapá	543	-	377	162	4	-	759.924	-	393.965	343.476	22.482	-
Tocantins	1.219	7	855	345	12	-	1.716.997	4.049	893.475	750.066	69.407	-
<b>NORDESTE</b>	<b>69.259</b>	<b>323</b>	<b>52.664</b>	<b>15.901</b>	<b>371</b>	<b>-</b>	<b>89.196.061</b>	<b>206.805</b>	<b>55.033.880</b>	<b>31.837.807</b>	<b>2.117.569</b>	<b>-</b>
Maranhão	6.747	15	5.373	1.325	34	-	8.524.872	10.598	5.614.785	2.704.310	195.178	-
Piauí	5.804	21	4.416	1.339	28	-	7.487.256	13.130	4.614.720	2.700.005	159.401	-
Ceará	10.772	98	8.125	2.505	44	-	13.873.794	59.309	8.490.625	5.071.032	252.828	-
Rio Grande do Norte	4.496	26	3.214	1.213	43	-	6.068.827	16.227	3.358.630	2.448.211	245.759	-
Paraíba	4.697	31	3.569	1.072	25	-	6.042.048	21.951	3.729.605	2.147.088	143.404	-
Pernambuco	9.906	50	7.368	2.431	57	-	12.836.208	32.226	7.699.560	4.784.505	319.917	-
Alagoas	4.258	26	3.139	1.072	21	-	5.559.028	16.349	3.280.255	2.142.315	120.109	-
Sergipe	2.629	14	2.000	598	17	-	3.320.397	8.805	2.090.000	1.125.800	95.792	-
Bahia	19.950	42	15.460	4.346	102	-	25.483.631	28.210	16.155.700	8.714.540	585.181	-
<b>SUDESTE</b>	<b>98.844</b>	<b>1.080</b>	<b>54.906</b>	<b>41.562</b>	<b>1.295</b>	<b>1</b>	<b>154.119.935</b>	<b>813.011</b>	<b>57.376.770</b>	<b>88.521.016</b>	<b>7.396.550</b>	<b>12.589</b>
Minas Gerais	25.809	83	17.635	7.906	185	-	35.265.031	54.914	18.428.575	15.721.853	1.059.690	-
Espírito Santo	4.153	13	2.769	1.338	33	-	5.721.725	8.155	2.893.605	2.631.749	188.216	-
Rio de Janeiro	11.799	33	7.067	4.568	131	-	17.581.301	23.418	7.385.015	9.430.289	742.579	-
São Paulo	57.083	951	27.435	27.750	946	1	95.551.878	726.524	28.669.575	60.737.125	5.406.065	12.589
<b>SUL</b>	<b>54.271</b>	<b>682</b>	<b>33.356</b>	<b>19.810</b>	<b>421</b>	<b>2</b>	<b>75.830.636</b>	<b>488.737</b>	<b>34.857.020</b>	<b>38.042.512</b>	<b>2.410.246</b>	<b>32.121</b>
Paraná	17.623	154	11.416	5.906	145	2	24.097.651	114.559	11.929.720	11.190.475	830.777	32.121
Santa Catarina	15.863	242	9.735	5.791	95	-	22.030.384	177.235	10.173.075	11.142.517	537.557	-
Rio Grande do Sul	20.785	286	12.205	8.113	181	-	29.702.601	196.943	12.754.225	15.709.520	1.041.913	-
<b>CENTRO-OESTE</b>	<b>42.941</b>	<b>106</b>	<b>31.114</b>	<b>11.398</b>	<b>323</b>	<b>-</b>	<b>56.618.662</b>	<b>75.552</b>	<b>32.514.130</b>	<b>22.159.175</b>	<b>1.869.804</b>	<b>-</b>
Mato Grosso do Sul	3.135	26	2.072	1.015	22	-	4.226.249	20.692	2.165.240	1.912.683	127.634	-
Mato Grosso	3.720	39	2.553	1.113	15	-	4.811.235	26.204	2.667.885	2.031.176	85.969	-
Goiás	6.014	31	3.848	2.094	41	-	8.350.971	21.682	4.021.160	4.072.680	235.450	-
Distrito Federal	30.072	10	22.641	7.176	245	-	39.230.207	6.974	23.659.845	14.142.637	1.420.751	-

Fuentes: INSS / SUB y SINTESE

09

## BENEFICIOS CONCEDIDOS SEGÚN LAS UNIDADES DE LA FEDERACIÓN

GRANDE REGIONES Y UNIDADES DE LA FEDERACIÓN	CANTIDAD					VALOR (EN R\$)					VALOR MEDIANO (R\$)			TIEMPO MEDIANO DE CONCESIÓN (EN DÍAS)		
	Total	% del total	Variación en Relación al mes anterior (en %)	Clientela		% Rural sobre total	Total	% del total	Variación en Relación al mes anterior (en %)	Clientela		% Rural sobre total	Total		Clientela	
				Urbana	Rural					Urbana	Rural				Urbana	Rural
<b>BRASIL</b>	<b>277.623</b>	<b>100,00</b>	<b>-9,23</b>	<b>222.781</b>	<b>54.842</b>	<b>19,8</b>	<b>392.812.869</b>	<b>100,00</b>	<b>-10,67</b>	<b>335.445.662</b>	<b>57.367.208</b>	<b>14,6</b>	<b>1.414,91</b>	<b>1.505,72</b>	<b>1.046,05</b>	<b>52</b>
<b>NORTE</b>	<b>12.308</b>	<b>4,43</b>	<b>-15,88</b>	<b>8.387</b>	<b>3.921</b>	<b>31,9</b>	<b>17.047.575</b>	<b>4,34</b>	<b>-14,79</b>	<b>12.939.607</b>	<b>4.107.968</b>	<b>24,1</b>	<b>1.385,08</b>	<b>1.542,82</b>	<b>1.047,68</b>	...
Rondônia	1.692	0,61	6,82	1.263	429	25,4	2.161.872	0,55	2,82	1.712.836	449.035	20,8	1.277,70	1.356,16	1.046,70	51
Acre	1.314	0,47	1,23	898	416	31,7	1.814.376	0,46	5,55	1.378.889	435.487	24,0	1.380,80	1.535,51	1.046,84	50
Amazonas	1.846	0,66	-39,52	1.322	524	28,4	2.721.529	0,69	-36,62	2.169.467	552.062	20,3	1.474,28	1.641,05	1.053,55	35
Roraima	326	0,12	-19,51	289	37	11,3	456.949	0,12	-24,67	417.212	39.737	8,7	1.401,68	1.443,64	1.073,98	41
Pará	5.368	1,93	-11,93	3.469	1.899	35,4	7.415.929	1,89	-9,66	5.432.182	1.983.748	26,7	1.381,51	1.565,92	1.044,63	43
Amapá	543	0,20	16,03	352	191	35,2	759.924	0,19	19,41	557.172	202.752	26,7	1.399,49	1.582,87	1.061,53	32
Tocantins	1.219	0,44	-29,54	794	425	34,9	1.716.997	0,44	-29,59	1.271.850	445.147	25,9	1.408,53	1.601,83	1.047,40	54
<b>NORDESTE</b>	<b>69.259</b>	<b>24,95</b>	<b>-3,31</b>	<b>39.842</b>	<b>29.417</b>	<b>42,5</b>	<b>89.196.061</b>	<b>22,71</b>	<b>-2,83</b>	<b>58.454.630</b>	<b>30.741.432</b>	<b>34,5</b>	<b>1.287,86</b>	<b>1.467,16</b>	<b>1.045,02</b>	...
Maranhão	6.747	2,43	-9,90	3.068	3.679	54,5	8.524.872	2,17	-9,67	4.674.131	3.850.740	45,2	1.263,51	1.523,51	1.046,68	50
Piauí	5.804	2,09	-6,36	3.081	2.723	46,9	7.487.256	1,91	-4,10	4.643.202	2.844.054	38,0	1.290,02	1.507,04	1.044,46	59
Ceará	10.772	3,88	6,00	6.252	4.520	42,0	13.873.794	3,53	7,16	9.154.407	4.719.387	34,0	1.287,95	1.464,24	1.044,11	50
Rio Grande do Norte	4.496	1,62	-1,30	3.132	1.364	30,3	6.068.827	1,54	-0,48	4.642.723	1.426.104	23,5	1.349,83	1.482,35	1.045,53	55
Paraíba	4.697	1,69	-13,99	2.956	1.741	37,1	6.042.048	1,54	-10,95	4.223.029	1.819.019	30,1	1.286,36	1.428,63	1.044,81	52
Pernambuco	9.906	3,57	-4,89	6.145	3.761	38,0	12.836.208	3,27	-5,30	8.911.974	3.924.234	30,6	1.295,80	1.450,28	1.043,40	59
Alagoas	4.258	1,53	10,94	2.808	1.450	34,1	5.559.028	1,42	12,95	4.045.620	1.513.409	27,2	1.305,55	1.440,75	1.043,73	60
Sergipe	2.629	0,95	-11,39	1.587	1.042	39,6	3.320.397	0,85	-13,90	2.233.043	1.087.354	32,7	1.262,99	1.407,08	1.043,53	57
Bahia	19.950	7,19	-2,91	10.813	9.137	45,8	25.483.631	6,49	-3,41	15.926.501	9.557.130	37,5	1.277,37	1.472,90	1.045,98	55
<b>SUDESTE</b>	<b>98.844</b>	<b>35,60</b>	<b>-11,30</b>	<b>89.166</b>	<b>9.678</b>	<b>9,8</b>	<b>154.119.935</b>	<b>39,23</b>	<b>-12,57</b>	<b>143.955.426</b>	<b>10.164.509</b>	<b>6,6</b>	<b>1.559,22</b>	<b>1.614,47</b>	<b>1.050,27</b>	...
Minas Gerais	25.809	9,30	-19,29	20.966	4.843	18,8	35.265.031	8,98	-20,84	30.200.698	5.064.333	14,4	1.366,39	1.440,46	1.045,70	55
Espírito Santo	4.153	1,50	-16,79	3.404	749	18,0	5.721.725	1,46	-21,19	4.937.615	784.109	13,7	1.377,73	1.450,53	1.046,88	49
Rio de Janeiro	11.799	4,25	-18,20	10.969	830	7,0	17.581.301	4,48	-23,24	16.710.744	870.557	5,0	1.490,07	1.523,45	1.048,86	45
São Paulo	57.083	20,56	-4,92	53.827	3.256	5,7	95.551.878	24,33	-5,92	92.106.369	3.445.509	3,6	1.673,91	1.711,16	1.058,20	54
<b>SUL</b>	<b>54.271</b>	<b>19,55</b>	<b>-4,41</b>	<b>46.213</b>	<b>8.058</b>	<b>14,8</b>	<b>75.830.636</b>	<b>19,30</b>	<b>-8,09</b>	<b>67.427.962</b>	<b>8.402.675</b>	<b>11,1</b>	<b>1.397,26</b>	<b>1.459,07</b>	<b>1.042,77</b>	...
Paraná	17.623	6,35	-6,01	15.171	2.452	13,9	24.097.651	6,13	-9,22	21.538.906	2.558.745	10,6	1.367,40	1.419,74	1.043,53	60
Santa Catarina	15.863	5,71	-7,13	13.474	2.389	15,1	22.030.384	5,61	-11,76	19.539.383	2.491.001	11,3	1.388,79	1.450,15	1.042,70	59
Rio Grande do Sul	20.785	7,49	-0,76	17.568	3.217	15,5	29.702.601	7,56	-4,18	26.349.672	3.352.928	11,3	1.429,04	1.499,87	1.042,25	60
<b>CENTRO-OESTE</b>	<b>42.941</b>	<b>15,47</b>	<b>-16,43</b>	<b>39.173</b>	<b>3.768</b>	<b>8,8</b>	<b>56.618.662</b>	<b>14,41</b>	<b>-18,10</b>	<b>52.668.037</b>	<b>3.950.625</b>	<b>7,0</b>	<b>1.318,52</b>	<b>1.344,50</b>	<b>1.048,47</b>	...
Mato Grosso do Sul	3.135	1,13	-28,59	2.563	572	18,2	4.226.249	1,08	-32,56	3.626.219	600.030	14,2	1.348,09	1.414,83	1.049,00	47
Mato Grosso	3.720	1,34	-14,72	2.960	760	20,4	4.811.235	1,22	-23,53	4.015.845	795.389	16,5	1.293,34	1.356,70	1.046,56	53
Goiás	6.014	2,17	-17,14	5.123	891	14,8	8.350.971	2,13	-18,91	7.419.087	931.884	11,2	1.388,59	1.448,19	1.045,89	51
Distrito Federal	30.072	10,83	-14,99	28.527	1.545	5,1	39.230.207	9,99	-15,23	37.606.885	1.623.322	4,1	1.304,54	1.318,29	1.050,69	44

Fuentes: INSS / SUB y SINTESE

## TIEMPO MEDIANO DE CONCESIÓN DE BENEFICIOS POR UNIDADES DE LA FEDERACIÓN (EN DÍAS)

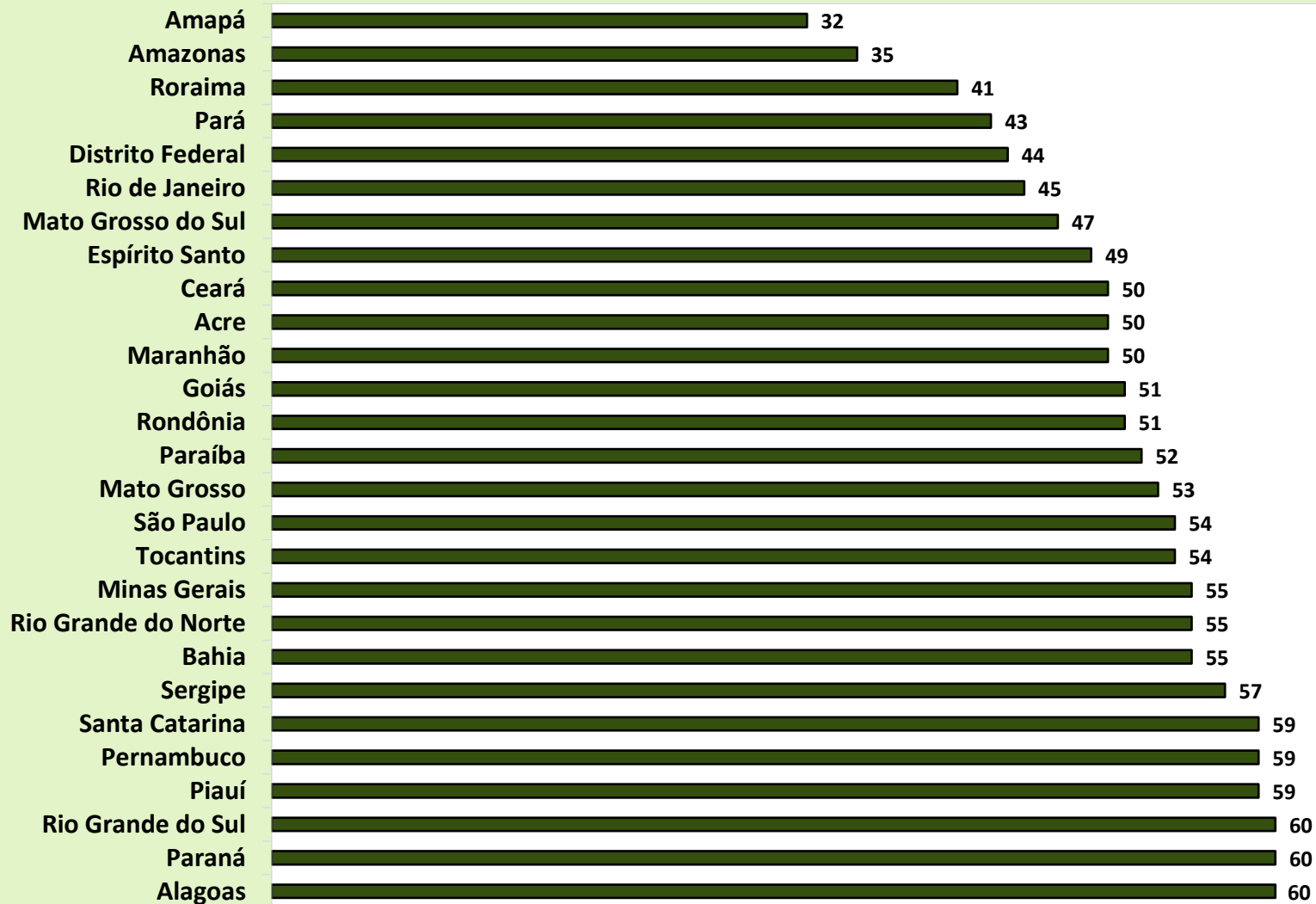

# DISTRIBUCIÓN DE LA CANTIDAD DE BENEFICIOS CONCEDIDOS SEGÚN LAS GRANDES REGIONES

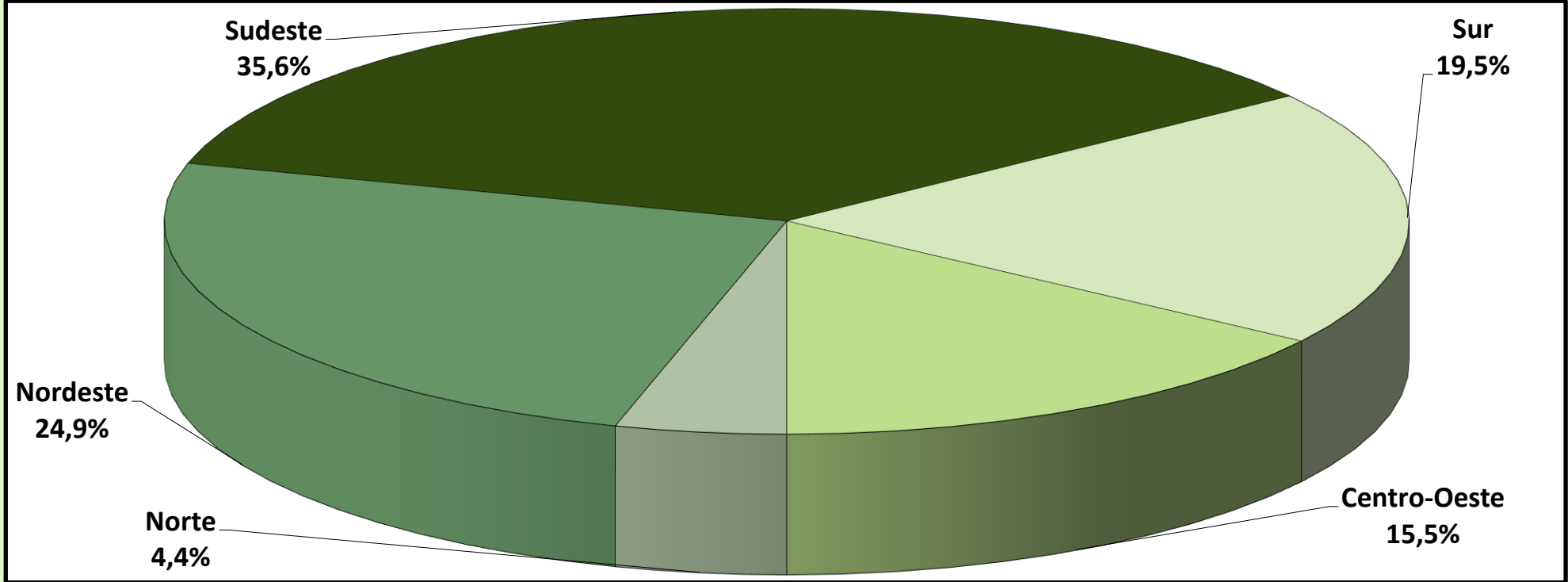

# DISTRIBUCIÓN DEL VALOR DE BENEFICIOS CONCEDIDOS SEGÚN LAS GRANDES REGIONES

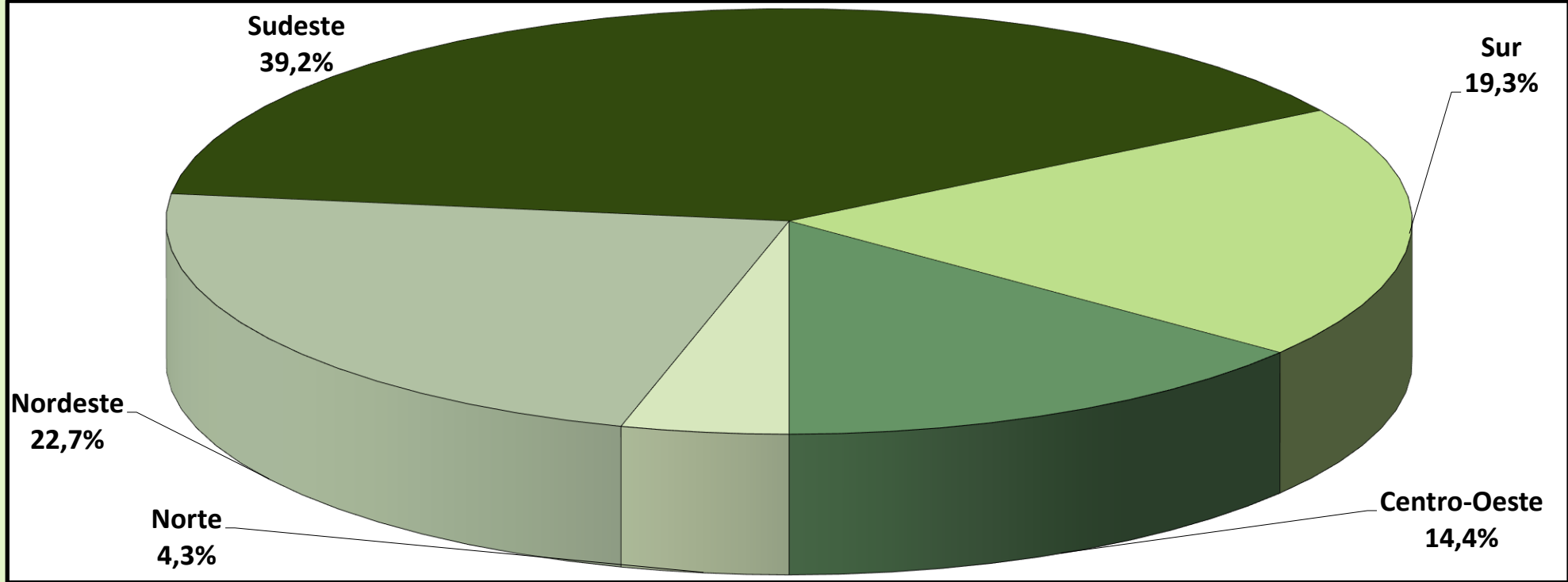

10

## BENEFICIOS CONCEDIDOS SEGÚN LAS ESPECIES

## BENEFICIOS DEL RGPS

(continúa)

COD.	ESPECIES DE BENEFICIOS	CANTIDAD			VALOR (R\$)			VALOR MEDIANO (R\$)		
		Total	Clientela		Total	Clientela		Total	Clientela	
			Urbana	Rural		Urbana	Rural		Urbana	Rural
<b>JUBILACIÓN POR EDAD</b>										
07	Jubilación por edad del trabajador rural (*)	-	-	-	-	-	-	-	-	-
08	Jubilación por edad del empleador rural (*)	-	-	-	-	-	-	-	-	-
41	Jubilación por edad	70.009	45.657	24.352	91.313.416	65.819.876	25.493.540	1.304,31	1.441,62	1.046,88
81	Jubilación Obligatoria por Edad (Ex-SASSE) (*)	-	-	-	-	-	-	-	-	-
<b>Total de Jubilaciones por Edad</b>		<b>70.009</b>	<b>45.657</b>	<b>24.352</b>	<b>91.313.416</b>	<b>65.819.876</b>	<b>25.493.540</b>	<b>1.304,31</b>	<b>1.441,62</b>	<b>1.046,88</b>
<b>JUBILACIÓN POR INVALIDEZ</b>										
04	Jubilación por discapacidad de los trabajadores rurales (*)	-	-	-	-	-	-	-	-	-
06	Jubilación por invalidez del empleador rural (*)	-	-	-	-	-	-	-	-	-
32	Jubilación por invalidez previsional	9.725	8.241	1.484	14.019.622	12.459.409	1.560.213	1.441,61	1.511,88	1.051,36
33	Jubilación por invalidez de Aeronáutica (*)	-	-	-	-	-	-	-	-	-
34	Jubilación por invalidez del ex combatiente marítimo (Ley 1.756/52) (*)	-	-	-	-	-	-	-	-	-
51	Jubilación por invalidez (Extinto Plano Básico) (*)	-	-	-	-	-	-	-	-	-
83	Jubilación por Invalidez (Ex – SASSE) (*)	-	-	-	-	-	-	-	-	-
<b>Total de Jubilaciones por Invalidez</b>		<b>9.725</b>	<b>8.241</b>	<b>1.484</b>	<b>14.019.622</b>	<b>12.459.409</b>	<b>1.560.213</b>	<b>1.441,61</b>	<b>1.511,88</b>	<b>1.051,36</b>
<b>JUBILACIÓN POR TIEMPO DE CONTRIBUCIÓN</b>										
42	Jub. Por tiempo de contribución	36.465	36.370	95	83.138.667	82.996.817	141.850	2.279,96	2.282,01	1.493,16
43	Jub. Por tiempo de contribución del ex combatiente (*)	-	-	-	-	-	-	-	-	-
44	Jub. Por tiempo de contribución de aeronauta (*)	-	-	-	-	-	-	-	-	-
45	Jub. Por tiempo de contribución del periodista profesional (*)	-	-	-	-	-	-	-	-	-
46	Jub. Por tiempo de contribución especial	1.528	1.528	-	5.962.293	5.962.293	-	3.902,02	3.902,02	-
49	Jub. Por tiempo de contribución ordinaria (*)	-	-	-	-	-	-	-	-	-
57	Jub. Por tiempo de contribución del profesor (Emenda Const. 18/81)	350	350	-	857.434	857.434	-	2.449,81	2.449,81	-
72	Jub. Por tiempo de contribución del combatiente marítimo (Ley 1.756/52) (*)	-	-	-	-	-	-	-	-	-
82	Jub. Por tiempo de contribución (Ex SASSE) (*)	-	-	-	-	-	-	-	-	-
<b>Total de Jubilaciones por Tiempo de Contribución</b>		<b>38.343</b>	<b>38.248</b>	<b>95</b>	<b>89.958.394</b>	<b>89.816.544</b>	<b>141.850</b>	<b>2.346,15</b>	<b>2.348,27</b>	<b>1.493,16</b>

Fuentes: INSS / SUB y SINTESE

COD.	ESPECIES DE BENEFICIOS	CANTIDAD			VALOR (R\$)			VALOR MEDIANO (R\$)		
		Total	Clientela		Total	Clientela		Total	Clientela	
			Urbana	Rural		Urbana	Rural		Urbana	Rural
<b>PENSIONES POR MUERTE</b>										
01	Pensión por muerte del trabajador rural (*)	-	-	-	-	-	-	-	-	-
03	Pensión por muerte del empleador rural (*)	-	-	-	-	-	-	-	-	-
21	Pensión por muerte previsional	21.951	13.134	8.817	33.216.568	23.959.284	9.257.284	1.513,21	1.824,22	1.049,94
23	Pensión por muerte del ex combatiente	3	3	-	9.145	9.145	-	3.048,26	3.048,26	-
27	Pensión por muerte del servidor público federal con dupla jubilación (*)	-	-	-	-	-	-	-	-	-
28	Pensión por muerte del Régimen General (Decreto 20.465/31) (*)	-	-	-	-	-	-	-	-	-
29	Pensión por muerte del ex combatiente marítimo (Ley 1.756/52)	-	-	-	-	-	-	-	-	-
55	Pensión por muerte (Extinto Plano Básico) (*)	-	-	-	-	-	-	-	-	-
84	Pensión por muerte (Ex SASSE) (*)	-	-	-	-	-	-	-	-	-
<b>Total de Pensiones por Muerte</b>		<b>21.954</b>	<b>13.137</b>	<b>8.817</b>	<b>33.225.713</b>	<b>23.968.429</b>	<b>9.257.284</b>	<b>1.513,42</b>	<b>1.824,50</b>	<b>1.049,94</b>
<b>AUXILIOS</b>										
13	Auxilio enfermedad del trabajador rural (*)	-	-	-	-	-	-	-	-	-
25	Auxilio reclusión	902	867	35	1.277.031	1.239.746	37.286	1.415,78	1.429,93	1.065,30
31	Auxilio enfermedad prevencionara	79.885	73.780	6.105	96.596.612	90.216.887	6.379.725	1.209,20	1.222,78	1.045,00
36	Auxilio accidente	1.185	1.038	147	1.035.005	954.453	80.553	873,42	919,51	547,98
<b>Total de Auxilios</b>		<b>81.972</b>	<b>75.685</b>	<b>6.287</b>	<b>98.908.649</b>	<b>92.411.085</b>	<b>6.497.563</b>	<b>1.206,62</b>	<b>1.221,00</b>	<b>1.033,49</b>
<b>BENEFICIOS ACCIDENTARIOS</b>										
02	Pensión por muerte por accidente de trabajo del trabajador rural (*)	-	-	-	-	-	-	-	-	-
05	Jub. Por invalidez por accidente de trab. del trabajador rural (*)	-	-	-	-	-	-	-	-	-
10	Auxilio enfermedad por accidente de trabajo del trabajador rural (*)	-	-	-	-	-	-	-	-	-
91	Auxilio enfermedad por accidente del trabajo	2.408	2.338	70	3.617.485	3.543.948	73.537	1.502,28	1.515,80	1.050,52
92	Jubilación por invalidez por accidente de trabajo	256	238	18	492.667	473.310	19.357	1.924,48	1.988,70	1.075,36
93	Pensión por muerte por accidente de trabajo	12	12	-	25.090	25.090	-	2.090,87	2.090,87	-
94	Auxilio accidente por accidente de trabajo	2.218	2.190	28	2.738.762	2.723.071	15.692	1.234,79	1.243,41	560,42
95	Auxilio suplementar por accidente de trabajo (*)	8	8	-	8.376	8.376	-	1.046,96	1.046,96	-
<b>Total de Beneficios Accidentarios</b>		<b>4.902</b>	<b>4.786</b>	<b>116</b>	<b>6.882.380</b>	<b>6.773.795</b>	<b>108.585</b>	<b>1.403,99</b>	<b>1.415,34</b>	<b>936,08</b>
<b>ESPECIES DIVERSAS</b>										
47	Abono de permanencia en servicio 25% (*)	-	-	-	-	-	-	-	-	-
48	Abono de permanencia en servicio 20% (*)	-	-	-	-	-	-	-	-	-
79	Abono de supervisor jubilado por la autarquía empleadora (Ley 1.756/52) (*)	-	-	-	-	-	-	-	-	-
80	Salario maternidad	50.718	37.027	13.691	58.504.696	44.196.523	14.308.172	1.153,53	1.193,63	1.045,08
<b>Total de Especies Diversas</b>		<b>50.718</b>	<b>37.027</b>	<b>13.691</b>	<b>58.504.696</b>	<b>44.196.523</b>	<b>14.308.172</b>	<b>1.153,53</b>	<b>1.193,63</b>	<b>1.045,08</b>
<b>TOTAL DE BENEFICIOS DEL RGPS</b>		<b>277.623</b>	<b>222.781</b>	<b>54.842</b>	<b>392.812.869</b>	<b>335.445.662</b>	<b>57.367.208</b>	<b>1.414,91</b>	<b>1.505,72</b>	<b>1.046,05</b>



**BENEFICIOS ASISTENCIALES**

(conclusión)

COD.	ESPECIES DE BENEFICIOS	CANTIDAD			VALOR (R\$)			VALOR MEDIANO (R\$)		
		Total	Clientela		Total	Clientela		Total	Clientela	
			Urbana	Rural		Urbana	Rural		Urbana	Rural
11	Ingreso mensual vitalicio por invalidez del trab. rural (Ley 6.179/74) (*)	-	-	-	-	-	-	-	-	-
12	Ingreso mensual vitalicio por edad del trab. rural (Ley 6.179/74) (*)	-	-	-	-	-	-	-	-	-
30	Ingreso mensual vitalicio por invalidez (Ley 6.179/74) (*)	146.021	146.021	-	87.587.776	87.587.776	-	599,83	599,83	-
40	Ingreso vitalicio por edad (Ley 6.179/74) (*)	-	-	-	-	-	-	-	-	-
87	Amparo asistencial al portador de deficiencia (LOAS)	-	-	-	-	-	-	-	-	-
88	Amparo asistencial al anciano (LOAS)	6.339	6.339	-	6.623.763	6.623.763	-	1.044,92	1.044,92	-
<b>TOTAL DE BENEFICIOS ASISTENCIALES</b>		<b>23.241</b>	<b>23.241</b>	<b>-</b>	<b>24.286.450</b>	<b>24.286.450</b>	<b>-</b>	<b>1.044,98</b>	<b>1.044,98</b>	<b>-</b>

Fuentes: INSS / SUB y SINTESE

**BENEFICIOS DE LA LEGISLACIÓN ESPECÍFICA - BLE**

COD.	ESPECIES DE BENEFICIOS	CANTIDAD			VALOR (R\$)			VALOR MEDIANO (R\$)		
		Total	Clientela		Total	Clientela		Total	Clientela	
			Urbana	Rural		Urbana	Rural		Urbana	Rural
22	Pensión por muerte estatutaria (*)	-	Urbana	Rural	-	Urbana	Rural	-	Urbana	Rural
26	Pensión especial (Ley 593/48) (*)	-	-	-	-	-	-	-	-	-
37	Jubilación de extra numerario de la Unión (*)	-	-	-	-	-	-	-	-	-
38	Jubilación de la extinta CAPIN (*)	-	-	-	-	-	-	-	-	-
54	Pensión especial vitalicia (Ley 9.793/99)	-	-	-	-	-	-	-	-	-
56	Pensión men. vitalicia por síndrome de talidomida (Ley 7.070/82)	-	-	-	-	-	-	-	-	-
58	Jubilación excepcional del amnistiado (Ley 6.683/79)	4	4	-	5.897	5.897	-	1.474,23	1.474,23	-
59	Pensión por muerte excepcional del amnistiado (Ley 6.683/79)	-	-	-	-	-	-	-	-	-
60	Pensión mensual especial vitalicia (Ley 10.923/2004)	-	-	-	-	-	-	-	-	-
85	Pensión mensual vitalicia del cauchero (Ley 7.986/89)	-	-	-	-	-	-	-	-	-
86	Pensión mensual vitalicia del dep del cauchero (Ley 7.986/89)	6	6	-	12.540	12.540	-	2.090,00	2.090,00	-
89	Pensión especial para las víctimas de hemodiálisis Caruaru	12	12	-	25.080	25.080	-	2.090,00	2.090,00	-
96	Pensión especial a las personas afectadas por lepra (Ley 11.520/2007)	-	-	-	-	-	-	-	-	-
<b>TOTAL DE BENEFICIOS DE LA LEGISLACIÓN ESPECÍFICA</b>		<b>2</b>	<b>2</b>	<b>-</b>	<b>3.107</b>	<b>3.107</b>	<b>-</b>	<b>1.553,39</b>	<b>1.553,39</b>	<b>-</b>

Fuentes: INSS / SUB y SINTESE

(\*) Especies Extintas. El registro de concesiones es debido a decisiones o revisiones administrativas.

11

## VALOR DE CRÉDITOS EMITIDOS EN LA CONCESIÓN - REGIMÉN GENERAL

GRANDE REGIONES Y UNIDADES DE LA FEDERACIÓN	VALOR (R\$)				
	Total	% del total	Variación en Relación al mes anterior (en %)	Clientela	
				Urbana	Rural
<b>BRASIL</b>	<b>1.557.952.346</b>	<b>100,00</b>	<b>-30,04</b>	<b>1.279.722.072</b>	<b>278.230.274</b>
<b>NORTE</b>	<b>79.082.701</b>	<b>5,08</b>	<b>-28,79</b>	<b>56.846.064</b>	<b>22.236.637</b>
Rondônia	7.863.672	0,50	-27,99	5.315.484	2.548.189
Acre	8.508.678	0,55	-24,48	6.185.135	2.323.542
Amazonas	17.527.045	1,13	-19,33	12.746.992	4.780.053
Roraima	2.173.216	0,14	-34,72	1.785.745	387.471
Pará	29.779.638	1,91	-31,42	20.809.960	8.969.678
Amapá	2.053.104	0,13	-47,20	1.455.266	597.837
Tocantins	11.177.349	0,72	-32,25	8.547.482	2.629.867
<b>NORDESTE</b>	<b>366.904.876</b>	<b>23,55</b>	<b>-24,09</b>	<b>228.381.149</b>	<b>138.523.727</b>
Maranhão	42.556.286	2,73	-26,14	23.143.467	19.412.818
Piauí	37.785.727	2,43	-8,46	21.498.239	16.287.488
Ceará	44.680.284	2,87	-30,90	28.135.707	16.544.576
Rio Grande do Norte	23.508.515	1,51	-20,91	18.147.524	5.360.992
Paraíba	23.213.306	1,49	-32,39	14.013.940	9.199.366
Pernambuco	48.402.397	3,11	-24,86	31.590.273	16.812.124
Alagoas	19.662.565	1,26	-29,22	13.120.414	6.542.151
Sergipe	13.264.345	0,85	-20,13	8.702.955	4.561.390
Bahia	113.831.452	7,31	-22,53	70.028.630	43.802.821
<b>SUDESTE</b>	<b>591.546.341</b>	<b>37,97</b>	<b>-32,83</b>	<b>532.452.898</b>	<b>59.093.443</b>
Minas Gerais	160.800.155	10,32	-23,15	129.398.433	31.401.722
Espírito Santo	25.492.258	1,64	-13,24	20.534.178	4.958.079
Rio de Janeiro	71.174.808	4,57	-38,52	66.338.510	4.836.298
São Paulo	334.079.120	21,44	-36,53	316.181.776	17.897.344
<b>SUR</b>	<b>272.593.095</b>	<b>17,50</b>	<b>-27,66</b>	<b>235.522.728</b>	<b>37.070.367</b>
Paraná	90.859.772	5,83	-26,36	78.258.239	12.601.533
Santa Catarina	76.956.609	4,94	-31,32	67.283.291	9.673.317
Rio Grande do Sul	104.776.714	6,73	-25,90	89.981.198	14.795.517
<b>CENTRO-OESTE</b>	<b>247.825.332</b>	<b>15,91</b>	<b>-33,93</b>	<b>226.519.234</b>	<b>21.306.099</b>
Mato Grosso do Sul	19.727.132	1,27	-25,43	16.916.753	2.810.380
Mato Grosso	21.017.259	1,35	-28,39	17.014.940	4.002.318
Goiás	33.429.132	2,15	-34,19	26.773.410	6.655.722
Distrito Federal	173.651.810	11,15	-35,32	165.814.130	7.837.679

Fuentes: INSS / SUB y SINTESE

## VALOR DE CRÉDITOS EMITIDOS EN LA CONCESIÓN - TODAS LAS ESPECIES

GRUPOS DE ESPECIES	VALOR (R\$)				
	Total	% del total	Variación en Relación al mes anterior (en %)	Clientela	
				Urbana	Rural
<b>TOTAL</b>	<b>1.743.103.431</b>	<b>100,00</b>	<b>-29,02</b>	<b>1.464.873.157</b>	<b>278.230.274</b>
<b>BENEFICIOS DEL RGPS</b>	<b>1.557.952.346</b>	<b>89,38</b>	<b>-30,04</b>	<b>1.279.722.072</b>	<b>278.230.274</b>
<b>Previsionales</b>	<b>1.518.386.507</b>	<b>87,11</b>	<b>-30,15</b>	<b>1.240.980.767</b>	<b>277.405.740</b>
Jubilados	794.537.582	45,58	-39,76	649.398.117	145.139.464
Edad	256.438.863	14,71	-33,91	119.761.677	136.677.186
Invalidez	56.340.011	3,23	-14,40	48.629.156	7.710.855
Tiempo de Contribución	481.758.707	27,64	-44,31	481.007.284	751.423
Pensiones por muerte	218.378.360	12,53	-17,07	148.271.434	70.106.926
Auxilios	359.272.075	20,61	-25,33	322.904.682	36.367.393
Enfermedad	341.237.523	19,58	-25,46	305.896.289	35.341.234
Accidente	5.217.345	0,30	-1,85	4.783.522	433.823
Reclusión	12.817.207	0,74	-28,98	12.224.871	592.336
Salario-Maternidad	146.198.490	8,39	32,50	120.406.534	25.791.956
Abono de perman. en Serv. 20%	0	0,00	0,00	0	0
<b>Accidentarios</b>	<b>39.565.839</b>	<b>2,27</b>	<b>-25,73</b>	<b>38.741.305</b>	<b>824.534</b>
Jubilación por Invalidez	2.428.078	0,14	-12,86	2.317.696	110.382
Pensión por muerte	281.640	0,02	71,89	281.640	0
Auxilio-Enfermedad	22.308.517	1,28	-35,42	21.735.423	573.095
Auxilio-Accidente	14.537.717	0,83	-7,85	14.396.660	141.057
Auxilio-Suplementar	9.886	0,00	269,05	9.886	0
<b>BENEFICIOS ASISTENCIALES</b>	<b>184.362.696</b>	<b>10,58</b>	<b>-18,90</b>	<b>184.362.696</b>	<b>0</b>
Amparos Asistenciales (LOAS)	184.362.696	10,58	-18,90	184.362.696	0
Anciano	92.250.166	5,29	-15,97	92.250.166	0
Portador de Deficiencia	92.112.530	5,28	-21,64	92.112.530	0
Rentas Mensuales Vitalicias (RMV)	0	0,00	-100,00	0	0
Anciano	0	0,00	0,00	0	0
Portador de Deficiencia	0	0,00	-100,00	0	0
<b>BENEFICIOS DE LA LEGISLACIÓN ESPECÍFICA (BLE) <sup>(1)</sup></b>	<b>788.389</b>	<b>0,05</b>	<b>-48,84</b>	<b>788.389</b>	<b>0</b>

Fuentes: INSS / SUB y SINTESE

(1) Incluye las siguientes especies: 20 - Pensión por muerte del ex diplomata; 22 pensión por muerte estatutaria;

26 - Pensión especial (Ley N° 593/48), 37 - Jubilación de extra numerario de la Unión; 38 Jubilación de la extinta CAPIN;

56 - Pensiones mensual de por vida por el síndrome de talidomida; 58 - Jubilación excepcional de amnistía; 59 - Pensión por

muerte excepcional del amnistiado; 76 - Salario-Familia estatutaria del RFFSA; 85 - pensión mensual vitalicia del cauchero;

86 - pensión mensual vitalicia del dependiente del cauchero; 89 - pensión especial para las víctimas de hemodiálisis Caruaru;

96 - pensión especial a las personas afectadas por lepra. Excluyendo el BLE adicional

## 12 BENEFICIOS CONCEDIDOS POR LA ORIGEN DE DECISIÓN Y CLIENTELA, SEGÚN PRINCIPALES ESPECIES DE BENEFICIOS DEL RÉGIMEN GENERAL

Código	Especies de los Beneficios	Total			Decisión del Comando de Concesión						Grau de Judicialización (em %)		
		General	Urbana	Rural	Administrativa		Judicial		Otras		General	Urbana	Rural
					Urbana	Rural	Urbana	Rural	Urbana	Rural			
41	Jubilación por edad	70.009	45.657	24.352	41.837	16.846	2.515	6.890	1.305	616	13,4	5,5	28,3
42	Jubilación por tiempo de contribución	36.466	36.371	95	24.577	59	4.668	17	7.126	19	12,8	12,8	17,9
46	Jubilación por tiempo de contribución especial	1.527	1.522	5	33	0	1.345	5	144	0	88,4	88,4	100,0
57	Jubilación por tiempo de contribución del profesor	350	350	0	267	0	59	0	24	0	16,9	16,9	0,0
32	Jubilación por invalidez previsional	9.726	8.241	1.485	1.024	166	7.203	1.317	14	2	87,6	87,4	88,7
92	Jubilación por invalidez por accidente de trabajo	256	238	18	35	3	203	15	0	0	85,2	85,3	83,3
21	Pensión por muerte previsional	21.956	13.139	8.817	10.715	7.430	2.229	1.332	195	55	16,2	17,0	15,1
31	Auxilio enfermedad previdenciara	79.884	73.781	6.103	51.084	2.281	13.788	2.354	8.909	1.468	20,2	18,7	38,6
91	Auxilio enfermedad por accidente del trabajo	2.408	2.338	70	2.058	50	232	12	48	8	10,1	9,9	17,1
36	Auxilio accidente	1.192	1.045	147	114	20	929	125	2	2	88,4	88,9	85,0
94	Auxilio accidente por accidente de trabajo	2.211	2.183	28	79	7	2.099	20	5	1	95,8	96,2	71,4
25	Auxilio reclusión	903	868	35	327	25	519	8	22	2	58,4	59,8	22,9
80	Salario maternidad	50.718	37.027	13.691	32.137	12.018	345	1.554	4.545	119	3,7	0,9	11,4
	Otras especies	175.649	173.653	1.996	165.886	1.987	7.551	4	216	5	4,3	4,3	0,2
	<b>Total</b>	<b>453.255</b>	<b>396.413</b>	<b>56.842</b>	<b>330.173</b>	<b>40.892</b>	<b>43.685</b>	<b>13.653</b>	<b>22.555</b>	<b>2.297</b>	<b>12,7</b>	<b>11,0</b>	<b>24,0</b>

FUENTES: INSS, Suibe e Sintese-web

[1] Entre las demás órdenes de concesión, las principales son: Concesión Normal, Concesión con Justificación Administrativa, Concesión en Fase Recursal, Concesión Decorativa de Revisión Administrativa y Concesión con Conversión Tiempo de Servicio.

[2] Las otras especies concedidas son aquellas que pertenecen al régimen general con baja frecuencia de concesiones, las de naturaleza asistencial y los beneficios de legislación específica.

## EVOLUCIÓN DE LOS BENEFICIOS EMITIDOS – 2006/2020

AÑOS/MESES	CANTIDAD				VALOR (R\$)				VALOR MEDIANO (R\$)		
	Total	Variación en Relación al año/mes anterior (%)	Cientela		Total	Variación en Relación al año/mes anterior (%)	Cientela		Total	Cientela	
			Urbana	Rural			Urbana	Rural		Urbana	Rural
2006 Diciembre	24.593.390	2,68	17.088.587	7.504.803	12.635.504.461	11,41	10.181.274.305	2.454.230.156	513,78	595,79	327,02
2007 Diciembre	25.170.283	2,35	17.493.668	7.676.615	13.600.616.846	7,64	10.921.267.175	2.679.349.671	540,34	624,30	349,03
2008 Diciembre	26.095.625	3,68	18.193.777	7.901.848	15.205.539.497	11,80	12.181.513.603	3.024.025.894	582,69	669,54	382,70
2009 Diciembre	27.048.356	3,65	18.906.231	8.142.125	17.124.126.415	12,62	13.660.404.584	3.463.721.831	633,09	722,53	425,41
2010 Diciembre	28.141.263	4,04	19.763.710	8.377.553	19.336.202.952	12,92	15.469.082.460	3.867.120.492	687,11	782,70	461,61
2011 Diciembre	29.051.423	3,23	20.473.754	8.577.669	21.199.611.087	9,64	17.033.178.566	4.166.432.521	729,73	831,95	485,73
2012 Diciembre	30.057.265	3,46	21.251.776	8.805.489	24.137.036.929	13,86	19.272.270.404	4.864.766.526	803,04	906,85	552,47
2013 Diciembre	31.199.043	3,80	22.151.402	9.047.641	27.140.475.950	12,44	21.689.482.793	5.450.993.157	869,91	979,15	602,48
2014 Diciembre	32.152.518	3,06	22.900.497	9.252.021	29.829.510.579	9,91	23.858.195.669	5.971.314.910	927,75	1.041,82	645,41
2015 Diciembre	32.701.562	1,71	23.355.198	9.346.364	32.730.831.216	9,73	26.147.191.768	6.583.639.449	1.000,90	1.119,54	704,41
2016 Diciembre	33.755.917	0,18	24.269.925	9.485.992	37.915.706.574	-32,42	30.425.243.410	7.490.463.164	1.123,23	1.253,62	789,63
2017 Diciembre	34.497.835	0,14	24.918.305	9.579.530	41.404.141.690	-32,57	33.356.933.222	8.047.208.468	1.200,20	1.338,65	840,04
2018 Diciembre	35.058.564	0,08	25.460.312	9.598.252	43.005.931.095	-32,83	34.810.133.080	8.195.798.015	1.226,69	1.367,23	853,88
2019 Total	-	-	-	-	635.206.045.557	14,67	513.618.709.361	121.587.336.196	-	-	-
Enero	35.036.586	-0,06	25.453.824	9.582.762	44.857.486.889	4,31	36.252.095.999	8.605.390.890	1.280,30	1.424,23	898,01
Febrero	35.000.937	-0,10	25.430.822	9.570.115	44.799.885.318	-0,13	36.208.683.029	8.591.202.288	1.279,96	1.423,81	897,71
Marzo	35.082.424	0,23	25.506.305	9.576.119	44.935.889.344	0,30	36.340.159.319	8.595.730.025	1.280,87	1.424,75	897,62
Abril	35.157.020	0,21	25.579.864	9.577.156	45.016.624.547	0,18	36.424.915.631	8.591.708.916	1.280,44	1.423,97	897,10
Mayo	35.149.658	-0,02	25.584.547	9.565.111	45.047.373.913	0,07	36.465.848.051	8.581.525.862	1.281,59	1.425,31	897,17
Junio	35.173.246	0,07	25.618.282	9.554.964	45.083.828.454	0,08	36.513.222.263	8.570.606.190	1.281,76	1.425,28	896,98
Julio	35.226.976	0,15	25.671.868	9.555.108	45.186.167.459	0,23	36.612.366.637	8.573.800.823	1.282,71	1.426,17	897,30
Agosto <sup>(1)</sup>	35.264.921	0,11	25.701.846	9.563.075	67.326.279.015	49,00	54.031.021.877	13.295.257.138	1.909,16	2.102,22	1.390,27
Septiembre	35.373.791	0,31	25.800.505	9.573.286	45.438.693.098	-32,51	36.847.232.931	8.591.460.167	1.284,53	1.428,16	897,44
Octubre	35.458.916	0,24	25.875.420	9.583.496	45.603.667.155	0,36	37.000.795.028	8.602.872.127	1.286,10	1.429,96	897,68
Noviembre	35.602.331	0,40	26.002.719	9.599.612	68.129.792.272	49,40	54.757.452.054	13.372.340.218	1.913,63	2.105,84	1.393,01
Diciembre	35.636.157	0,10	26.030.169	9.605.988	45.859.177.979	-32,69	37.243.862.140	8.615.315.839	1.286,87	1.430,80	896,87
2020 Enero	35.621.377	0,05	26.019.670	9.601.707	47.921.180.115	4,50	38.921.054.402	9.000.125.712	1.345,29	1.495,83	937,35
Febrero	35.603.330	-0,05	25.999.260	9.604.070	47.986.405.504	0,14	38.941.532.432	9.044.873.072	1.347,81	1.497,79	941,78
Marzo	35.702.401	0,28	26.081.883	9.620.518	48.186.704.998	0,42	39.123.088.547	9.063.616.451	1.349,68	1.500,01	942,11
<b>Abril</b>	<b>35.620.738</b>	<b>-0,23</b>	<b>26.009.407</b>	<b>9.611.331</b>	<b>71.756.406.849</b>	<b>48,91</b>	<b>57.726.982.039</b>	<b>14.029.424.810</b>	<b>2.014,46</b>	<b>2.219,47</b>	<b>1.459,68</b>
Subtotal <sup>(2)</sup>	-	-	-	-	215.850.697.465	20,18	174.712.657.420	41.138.040.045	-	-	-

Fuentes: INSS / SUB y SINTESE

(1) Incluye la parcela relativa al abono anual (13° salario).

(2) La variación corresponde a la razón entre el acumulado del año y el acumulado del mismo período del año anterior.

## EVOLUCIÓN DEL VALOR ACUMULADO DE BENEFICIOS EMITIDOS 2006 a 2020 (EN R\$ MILLION CONSTANTES)

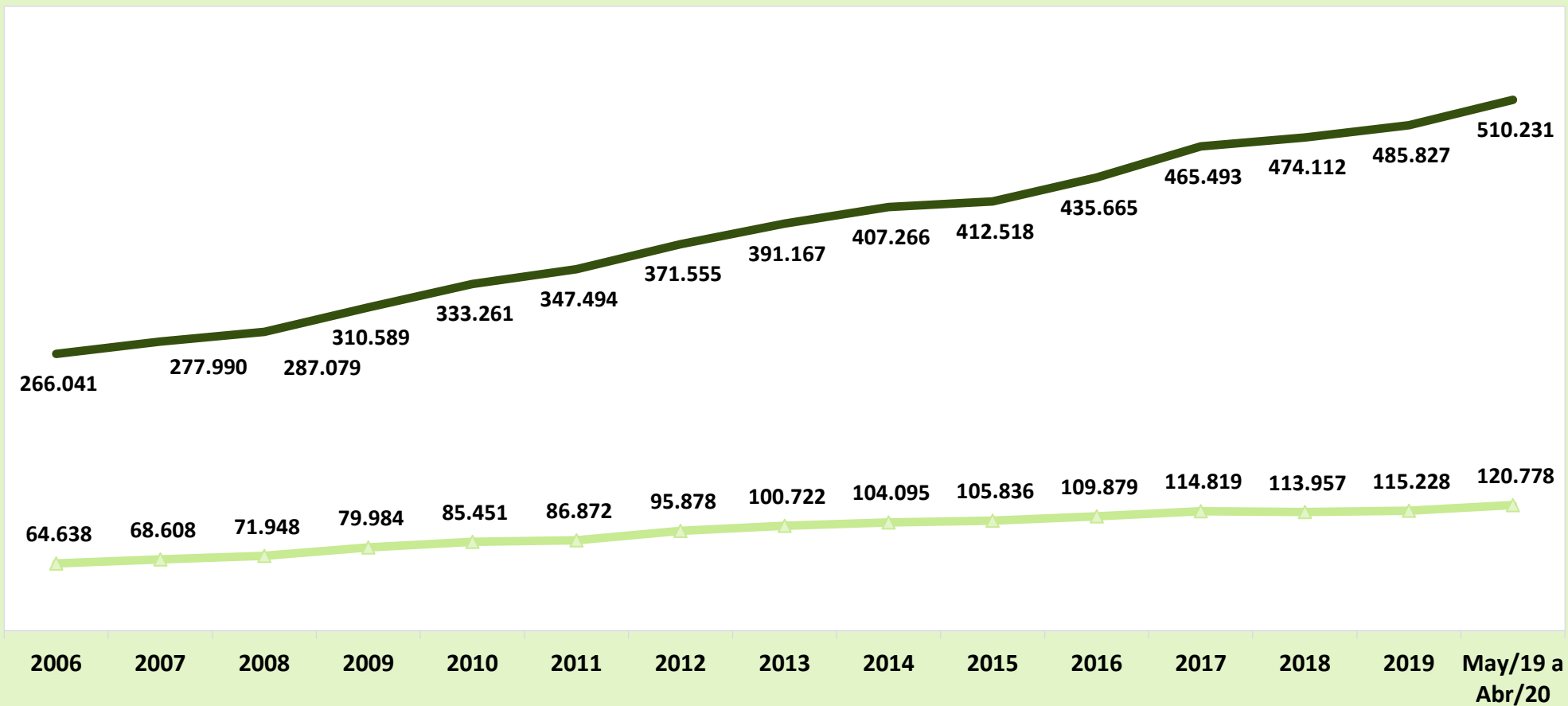

Valores expresos en reales constantes, actualizados por el INPC mensual, a precios de abril de 2020.

— Urbana    ▲ Rural

# EVOLUCIÓN MENSUAL DEL VALOR DE BENEFICIOS EMITIDOS - 2019/2020 (R\$ MILLION)

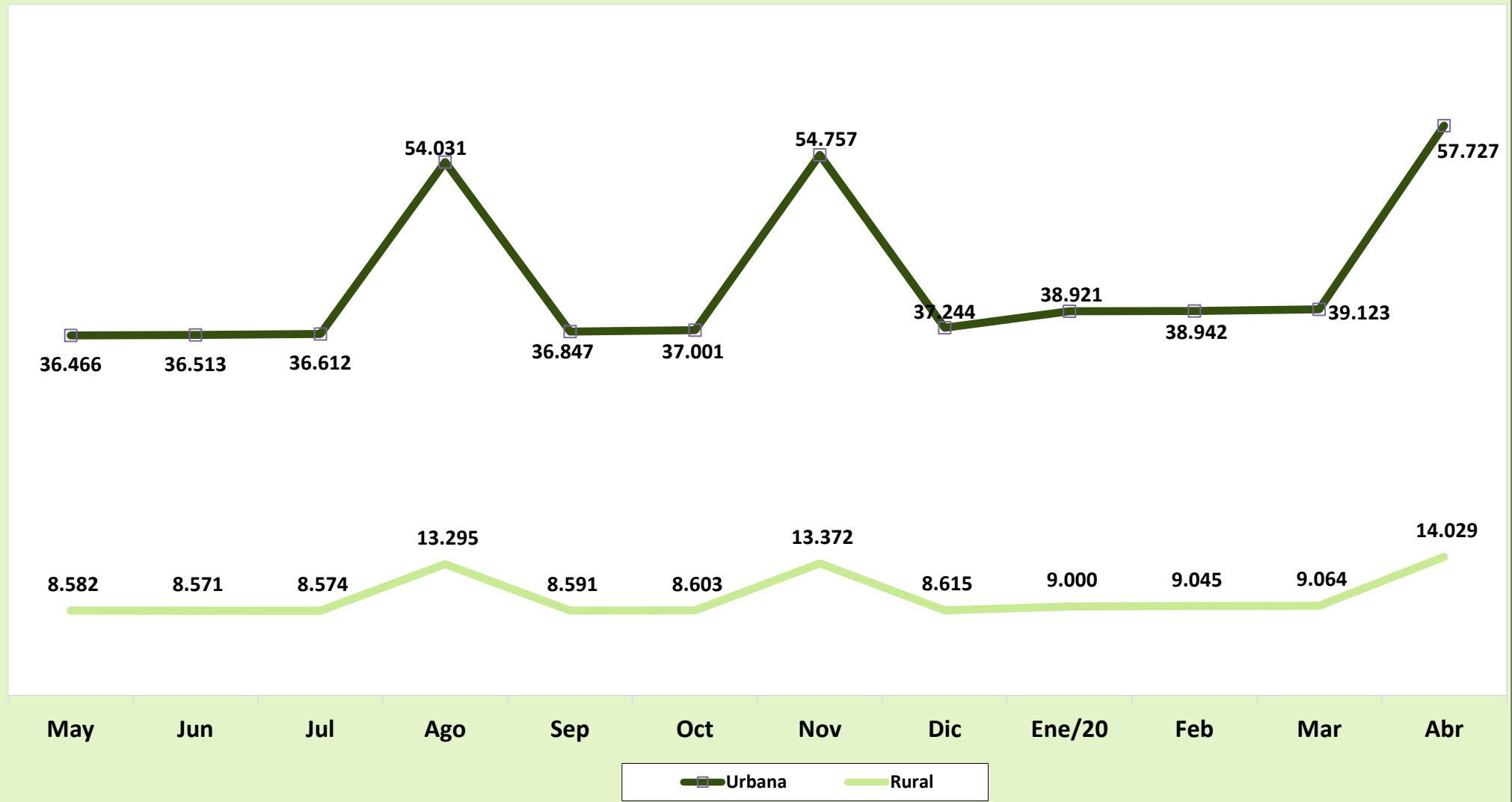

14

## EVOLUCIÓN DE LOS BENEFICIOS EMITIDOS POR GRANDES GRUPOS DE ESPECIE - 2006/2020

ANOS/MESES		CANTIDAD				VALOR (R\$)				VALOR MEDIANO (R\$)			
		Total	Grandes Grupos de Especie			Total	Grandes Grupos de Especie			Total	Grandes Grupos de Especie		
			RGPS	Asistenciales	BLE		RGPS	Asistenciales	BLE		RGPS	Asistenciales	BLE
2006	Diciembre	24.593.390	21.644.886	2.923.894	24.610	12.635.504.461	11.589.312.959	1.025.966.788	20.224.714	513,78	535,43	350,89	821,81
2007	Diciembre	25.170.283	22.066.263	3.080.821	23.199	13.600.616.846	12.406.888.709	1.173.584.698	20.143.440	540,34	562,26	380,93	868,29
2008	Diciembre	26.095.625	22.776.205	3.296.566	22.854	15.205.539.497	13.817.824.096	1.366.099.209	21.616.192	582,69	606,68	414,40	945,84
2009	Diciembre	27.048.356	23.534.497	3.489.242	24.617	17.124.126.415	15.478.384.204	1.619.973.217	25.768.993	633,09	657,69	464,28	1.046,80
2010	Diciembre	28.141.263	24.426.882	3.689.221	25.160	19.336.202.952	17.429.676.507	1.878.059.159	28.467.286	687,11	713,54	509,07	1.131,45
2011	Diciembre	29.051.423	25.176.323	3.849.895	25.205	21.199.611.087	19.076.263.729	2.093.933.098	29.414.261	729,73	757,71	543,89	1.167,00
2012	Diciembre	30.057.265	26.032.855	3.999.462	24.948	24.137.036.929	21.622.891.258	2.482.470.399	31.675.273	803,04	830,60	620,70	1.269,65
2013	Diciembre	31.199.043	27.009.011	4.165.956	24.076	27.140.475.950	24.289.178.398	2.818.530.554	32.766.998	869,91	899,30	676,56	1.360,98
2014	Diciembre	32.152.518	27.818.973	4.310.448	23.097	29.829.510.579	26.682.600.560	3.113.655.462	33.254.557	927,75	959,15	722,35	1.439,78
2015	Diciembre	32.701.562	28.276.347	4.403.154	22.061	32.730.831.216	29.235.078.798	3.461.535.355	34.217.063	1.000,90	1.033,91	786,15	1.551,02
2016	Diciembre	33.755.917	29.183.383	4.551.501	21.033	37.915.706.574	33.883.524.379	3.995.908.347	36.273.848	1.123,23	1.161,06	877,93	1.724,62
2017	Diciembre	34.497.835	29.804.964	4.672.825	20.046	41.404.141.690	36.999.190.915	4.368.322.707	36.628.069	1.200,20	1.241,38	934,84	1.827,20
2018	Diciembre	35.058.564	30.278.655	4.760.966	18.943	43.005.931.095	38.438.814.587	4.531.656.232	35.460.276	1.226,69	1.269,50	951,84	1.871,95
2019	Total	-	-	-	-	635.206.045.557	573.048.059.705	61.648.700.874	509.284.977	-	-	-	-
	Enero	35.036.586	30.259.199	4.758.578	18.809	44.857.486.889	40.079.677.804	4.738.330.618	39.478.467	1.280,30	1.324,55	995,75	2.098,91
	Febrero	35.000.937	30.230.122	4.752.096	18.719	44.799.885.318	40.028.728.909	4.731.888.919	39.267.490	1.279,96	1.324,13	995,75	2.097,73
	Marzo	35.082.424	30.305.634	4.758.111	18.679	44.935.889.344	40.158.930.774	4.737.787.349	39.171.221	1.280,87	1.325,13	995,73	2.097,07
	Abril	35.157.020	30.375.334	4.763.057	18.629	45.016.624.547	40.234.920.533	4.742.631.130	39.072.885	1.280,44	1.324,59	995,71	2.097,42
	Mayo	35.149.658	30.369.781	4.761.350	18.527	45.047.373.913	40.267.692.716	4.740.885.570	38.795.627	1.281,59	1.325,91	995,70	2.094,00
	Junio	35.173.246	30.405.328	4.749.478	18.440	45.083.828.454	40.316.385.822	4.728.998.203	38.444.428	1.281,76	1.325,96	995,69	2.084,84
	Julio	35.226.976	30.461.814	4.746.831	18.331	45.186.167.459	40.421.522.713	4.726.385.207	38.259.540	1.282,71	1.326,96	995,69	2.087,15
	Agosto <sup>(1)</sup>	35.264.921	30.527.778	4.718.886	18.257	67.326.279.015	62.585.076.771	4.698.665.633	42.536.611	1.909,16	2.050,10	995,72	2.329,88
	Septiembre	35.373.791	30.637.501	4.718.082	18.208	45.438.693.098	40.703.031.077	4.697.776.339	37.885.682	1.284,53	1.328,54	995,70	2.080,72
	Octubre	35.458.916	30.703.164	4.737.631	18.121	45.603.667.155	40.848.679.568	4.717.240.182	37.747.405	1.286,10	1.330,44	995,70	2.083,08
	Noviembre	35.602.331	30.830.055	4.754.262	18.014	68.129.792.272	63.354.184.084	4.733.536.967	42.071.221	1.913,63	2.054,95	995,64	2.335,47
	Diciembre	35.636.157	30.865.783	4.752.440	17.934	45.859.177.979	41.089.498.544	4.732.123.905	37.555.529	1.286,87	1.331,23	995,73	2.094,10
2020	Enero	35.621.377	30.855.050	4.748.490	17.837	47.921.180.115	42.959.730.390	4.922.450.852	38.998.873	1.345,29	1.392,31	1.036,63	2.186,40
	Febrero	35.603.330	30.826.331	4.759.232	17.767	47.986.405.504	42.985.435.884	4.962.040.702	38.928.918	1.347,81	1.394,44	1.042,61	2.191,08
	Marzo	35.702.401	30.944.219	4.740.273	17.909	48.186.704.998	43.204.972.583	4.942.725.105	39.007.310	1.349,68	1.396,22	1.042,71	2.178,08
	<b>Abril</b>	<b>35.620.738</b>	<b>30.841.080</b>	<b>4.761.828</b>	<b>17.830</b>	<b>71.756.406.849</b>	<b>66.747.817.176</b>	<b>4.965.236.196</b>	<b>43.353.476</b>	<b>2.014,46</b>	<b>2.164,25</b>	<b>1.042,72</b>	<b>2.431,49</b>
	<b>Subtotal</b>	<b>-</b>	<b>-</b>	<b>-</b>	<b>-</b>	<b>215.850.697.465</b>	<b>195.897.956.033</b>	<b>19.792.452.856</b>	<b>160.288.577</b>	<b>-</b>	<b>-</b>	<b>-</b>	<b>-</b>

FONTES: INSS, Suibe e Síntese-web

(1) Incluye la parcela relativa al abono anual (13° salario).

## CUANTIDAD DE BENEFICIOS DEL REGIMÉN GENERAL EMITIDOS - 2006 A 2020

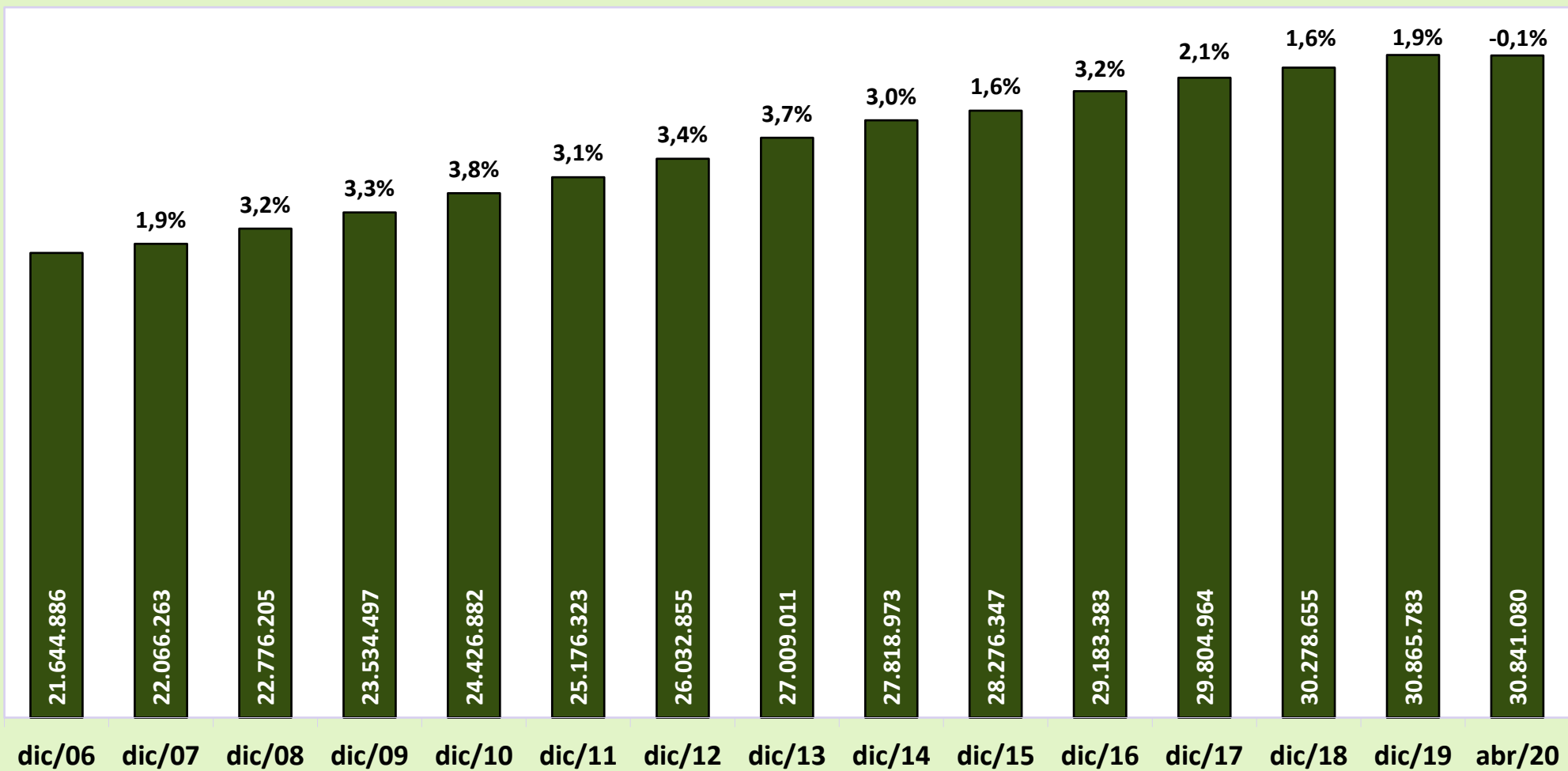



# CUANTIDAD DE BENEFÍCIOS EMITIDOS POR CLIENTELA - 2006 A 2020

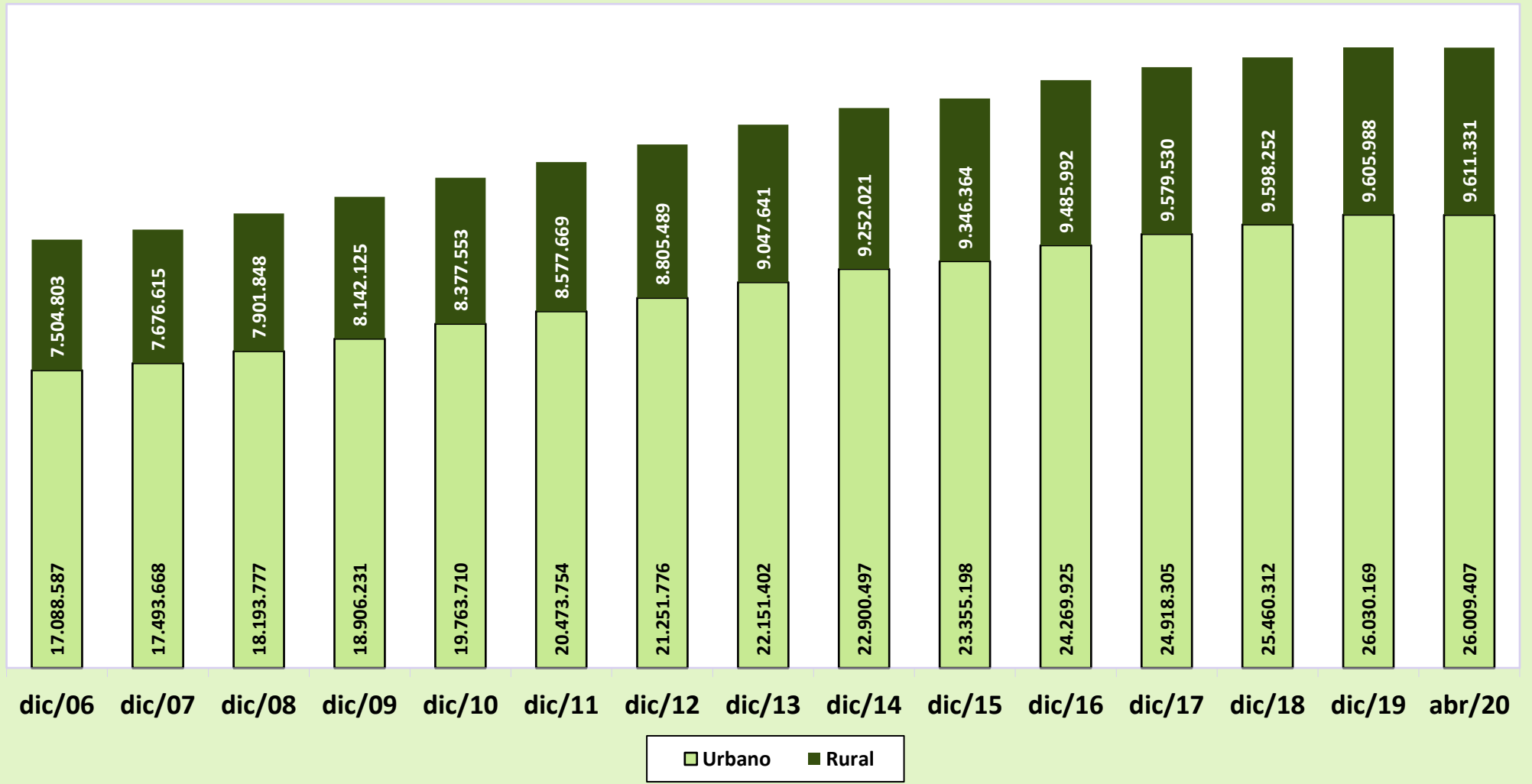

## BENEFICIOS EMITIDOS SEGÚN LOS GRUPOS DE ESPECIES

GRUPOS DE ESPECIES	CANTIDAD						VALOR (R\$)						VALOR MEDIANO (R\$)				
	Total	% del total	% del grupo	% del sub grupo	Variación en Relación al mes anterior (en %)	Clientela		Total	% del total	% del grupo	% del sub grupo	Variación en Relación al mes anterior (en %)	Clientela		Total	Clientela	
						Urbana	Rural						Urbana	Rural		Urbana	Rural
<b>TOTAL</b>	<b>35.620.738</b>	<b>100,00</b>			<b>-0,23</b>	<b>26.009.407</b>	<b>9.611.331</b>	<b>71.756.406.849</b>	<b>100,00</b>			<b>48,91</b>	<b>57.726.982.039</b>	<b>14.029.424.810</b>	<b>2.014,46</b>	<b>2.219,47</b>	<b>1.459,68</b>
<b>BENEFICIOS DEL RGPS</b>	<b>30.841.080</b>	<b>86,58</b>	<b>100,00</b>		<b>-0,33</b>	<b>21.274.518</b>	<b>9.566.562</b>	<b>66.747.817.176</b>	<b>93,02</b>	<b>100,00</b>		<b>54,49</b>	<b>52.765.095.395</b>	<b>13.982.721.781</b>	<b>2.164,25</b>	<b>2.480,20</b>	<b>1.461,62</b>
<b>Previsionales</b>	<b>30.076.238</b>	<b>84,43</b>	<b>97,52</b>	<b>100,00</b>	<b>-0,31</b>	<b>20.537.250</b>	<b>9.538.988</b>	<b>65.331.406.123</b>	<b>91,05</b>	<b>97,88</b>	<b>100,00</b>	<b>54,59</b>	<b>51.383.009.242</b>	<b>13.948.396.882</b>	<b>2.172,19</b>	<b>2.501,94</b>	<b>1.462,25</b>
Jubilados	21.158.556	59,40	68,61	70,35	-0,07	14.120.319	7.038.237	47.631.920.326	66,38	71,36	72,91	55,68	37.308.275.048	10.323.645.278	2.251,19	2.642,17	1.466,79
Edad	11.208.289	31,47	36,34	37,27	0,01	4.657.031	6.551.258	18.602.253.134	25,92	27,87	28,47	55,03	9.002.769.818	9.599.483.316	1.659,69	1.933,16	1.465,29
Invalidez	3.355.386	9,42	10,88	11,16	-0,64	2.892.684	462.702	6.972.567.696	9,72	10,45	10,67	58,01	6.292.856.278	679.711.419	2.078,02	2.175,44	1.469,00
Tiempo de Contribución	6.594.881	18,51	21,38	21,93	0,11	6.570.604	24.277	22.057.099.495	30,74	33,05	33,76	55,49	22.012.648.952	44.450.544	3.344,58	3.350,17	1.830,97
Pensiones por Muerte	7.808.948	21,92	25,32	25,96	-0,03	5.430.949	2.377.999	15.779.473.007	21,99	23,64	24,15	56,26	12.310.098.370	3.469.374.637	2.020,69	2.266,66	1.458,95
Auxilios	1.041.171	2,92	3,38	3,46	-7,01	920.489	120.682	1.851.875.038	2,58	2,77	2,83	23,42	1.698.293.913	153.581.124	1.778,65	1.844,99	1.272,61
Enfermedad	893.605	2,51	2,90	2,97	-8,75	796.859	96.746	1.662.973.277	2,32	2,49	2,55	20,28	1.529.674.715	133.298.563	1.860,97	1.919,63	1.377,82
Accidente	115.224	0,32	0,37	0,38	0,33	93.484	21.740	133.821.998	0,19	0,20	0,20	50,45	116.724.602	17.097.397	1.161,41	1.248,61	786,45
Reclusión	32.342	0,09	0,10	0,11	26,88	30.146	2.196	55.079.762	0,08	0,08	0,08	90,21	51.894.596	3.185.165	1.703,04	1.721,44	1.450,44
Salario-Maternidad	67.491	0,19	0,22	0,22	0,45	65.421	2.070	68.072.441	0,09	0,10	0,10	3,39	66.276.599	1.795.842	1.008,62	1.013,08	867,56
Otros <sup>(1)</sup>	72	0,00	0,00	0,00	-2,70	72	-	65.313	0,00	0,00	0,00	-3,02	65.313	-	907,12	907,12	-
<b>Accidentarios</b>	<b>764.842</b>	<b>2,15</b>	<b>2,48</b>	<b>100,00</b>	<b>-1,16</b>	<b>737.268</b>	<b>27.574</b>	<b>1.416.411.053</b>	<b>1,97</b>	<b>2,12</b>	<b>100,00</b>	<b>50,12</b>	<b>1.382.086.153</b>	<b>34.324.900</b>	<b>1.851,90</b>	<b>1.874,60</b>	<b>1.244,83</b>
Jubilación por Invalidez	210.096	0,59	0,68	27,47	-0,67	197.092	13.004	536.525.698	0,75	0,80	37,88	58,49	517.492.110	19.033.588	2.553,72	2.625,64	1.463,67
Pensión por muerte	105.827	0,30	0,34	13,84	-0,13	102.198	3.629	234.821.150	0,33	0,35	16,58	59,28	229.360.396	5.460.754	2.218,92	2.244,27	1.504,75
Auxilio-Enfermedad	75.032	0,21	0,24	9,81	-8,97	72.724	2.308	165.358.808	0,23	0,25	11,67	22,39	162.281.502	3.077.307	2.203,84	2.231,47	1.333,32
Auxilio-Accidente	340.801	0,96	1,11	44,56	0,10	332.168	8.633	470.943.090	0,66	0,71	33,25	50,19	464.189.840	6.753.251	1.381,87	1.397,46	782,26
Auxilio-Suplementar	33.086	0,09	0,11	4,33	-1,19	33.086	-	8.762.306	0,01	0,01	0,62	-1,16	8.762.306	-	264,83	264,83	-
<b>BENEFICIOS ASISTENCIALES</b>	<b>4.761.828</b>	<b>13,37</b>	<b>100,00</b>		<b>0,45</b>	<b>4.717.059</b>	<b>44.769</b>	<b>4.965.236.196</b>	<b>6,92</b>	<b>100,00</b>		<b>0,46</b>	<b>4.918.533.167</b>	<b>46.703.029</b>	<b>1.042,72</b>	<b>1.042,71</b>	<b>1.043,20</b>
Amparos Asistenciales (LOAS)	4.669.150	13,11	98,05	<b>100,00</b>	0,48	4.669.150	-	4.868.612.305	6,78	98,05	<b>100,00</b>	0,48	4.868.612.305	-	1.042,72	1.042,72	-
Anciano	2.082.554	5,85	43,73	44,60	0,58	2.082.554	-	2.173.797.989	3,03	43,78	44,65	0,58	2.173.797.989	-	1.043,81	1.043,81	-
Portador de Deficiencia	2.586.596	7,26	54,32	55,40	0,40	2.586.596	-	2.694.814.317	3,76	54,27	55,35	0,40	2.694.814.317	-	1.041,84	1.041,84	-
Rentas Mensuales Vitalicias (RMV)	92.678	0,26	1,95	<b>100,00</b>	-0,74	47.909	44.769	96.623.891	0,13	1,95	<b>100,00</b>	-0,74	49.920.862	46.703.029	1.042,58	1.041,99	1.043,20
Anciano	9.327	0,03	0,20	10,06	-1,59	4.630	4.697	9.744.164	0,01	0,20	10,08	-1,59	4.835.799	4.908.365	1.044,73	1.044,45	1.045,00
Portador de Deficiencia	83.351	0,23	1,75	89,94	-0,65	43.279	40.072	86.879.727	0,12	1,75	89,92	-0,64	45.085.063	41.794.664	1.042,34	1.041,73	1.042,99
<b>BENEFICIOS DE LA LEGISLACIÓN ESPECÍFICA (BLE) <sup>(2)</sup></b>	<b>17.830</b>	<b>0,05</b>	<b>-</b>	<b>-</b>	<b>-0,44</b>	<b>17.830</b>	<b>-</b>	<b>43.353.476</b>	<b>0,06</b>	<b>-</b>	<b>-</b>	<b>11,14</b>	<b>43.353.476</b>	<b>-</b>	<b>2.431,49</b>	<b>2.431,49</b>	<b>-</b>

Fuentes: INSS / SUB y SINTESE

(1) Incluye las siguientes especies: 47 - Abono de permanencia en servicio 25%; 48 - abono de permanencia en servicio 20%; 68 - Peculio especial de jubilados; 79 - abono del servidor jubilado por la autarquía empleadora ; (2) incluye las siguientes especies: 22 - pensión por muerte estatutaria; 26 - Pensión especial (Ley N° 593/48), 37 - Jubilación de extra numerario de la Unión; 38 Jubilación de la extinta CAPIN; 54 - pensión especial vitalicia (ley n° 9.793); 56 - Pensiones mensual de por vida por el síndrome de talidomida; 58 - Jubilación excepcional de amnistía; 59 - Pensión por muerte excepcional del amnistiado; 60 - pensión mensual vitalicia por invalidez; 76 - Salario-Familia estatutaria del RFFSA ; 85 - pensión mensual vitalicia del cauchero; 86 - pensión mensual vitalicia del dependiente del cauchero; 89 - pensión especial para las víctimas de hemodíalisis Caruaru; 96 - pensión especial a las personas afectadas por lepra. Excluyendo el BLE adicional.

## DISTRIBUCIÓN DE LA CANTIDAD DE BENEFICIOS EMITIDOS POR GRUPOS DE ESPECIES (EN %)

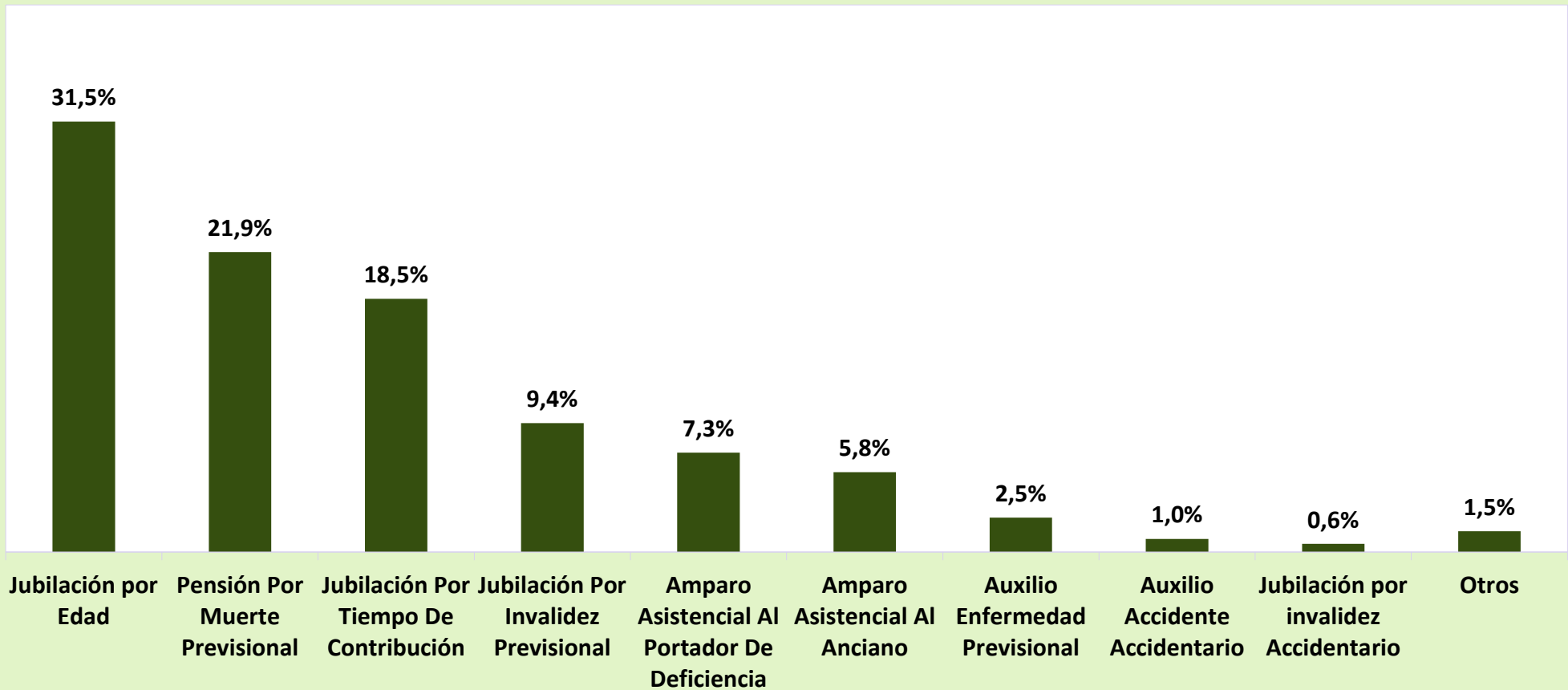

## DISTRIBUCIÓN DEL VALOR DE BENEFICIOS EMITIDOS POR GRUPOS DE ESPECIES (EN %)

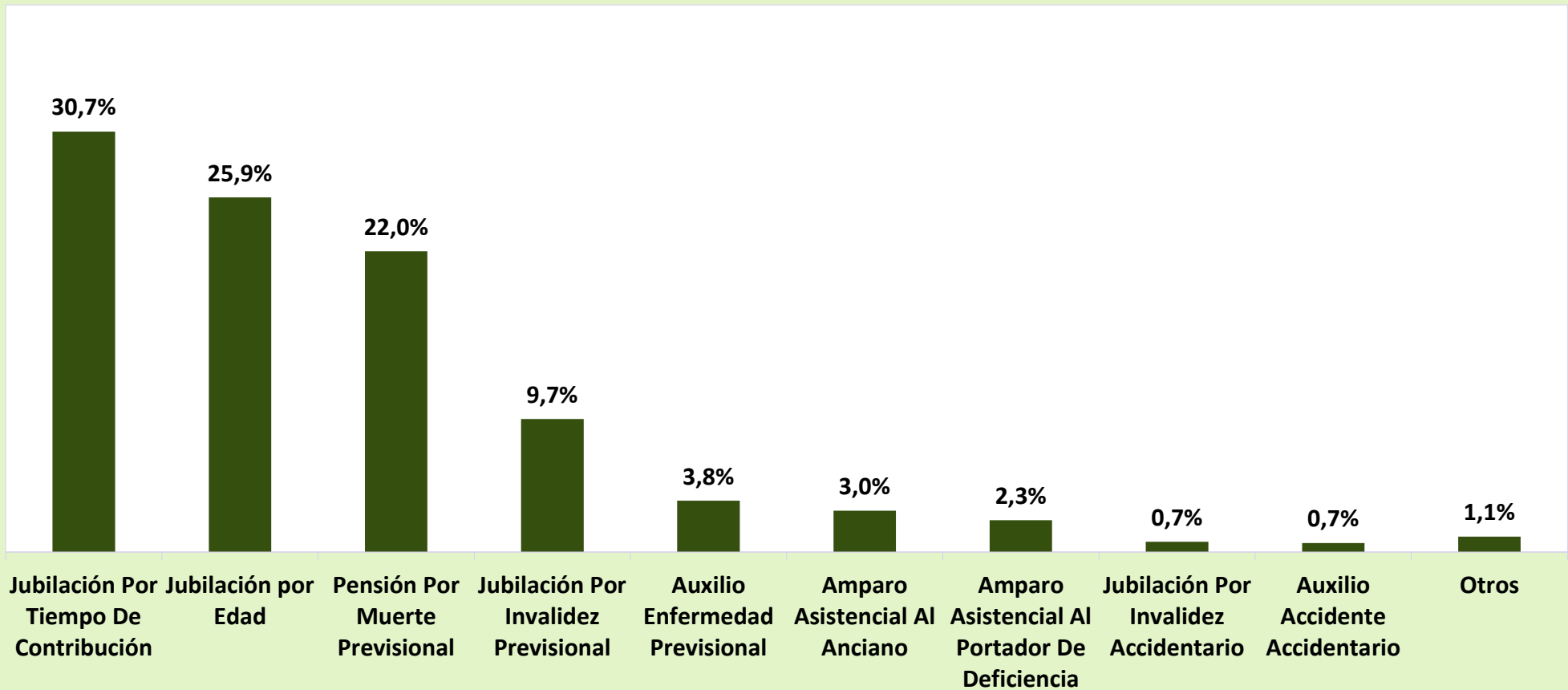

16

## BENEFICIOS EMITIDOS POR GRANDES GRUPOS, SEGÚN LOS RANGOS DE VALORES

RANGOS DE VALORES (EN BENEFICIO MÍNIMO)	CANTIDAD						VALOR (R\$)					
	Total	% sobre el total	% Acumulado	Beneficios del RGPS	Beneficios Asistenciales	BLE	Total	% sobre el total	% Acumulado	Beneficios del RGPS	Beneficios Asistenciales	BLE
<b>TOTAL</b>	<b>35.620.738</b>	<b>100,00</b>	<b>–</b>	<b>30.841.080</b>	<b>4.761.828</b>	<b>17.830</b>	<b>53.025.611.579</b>	<b>100,00</b>	<b>–</b>	<b>48.015.994.883</b>	<b>4.968.898.034</b>	<b>40.718.662</b>
< 1	764.709	2,15	2,15	755.184	9.413	112	443.211.287	0,84	0,84	440.536.334	2.619.877	55.075
= 1	23.114.000	64,89	67,04	18.359.746	4.752.388	1.866	24.154.130.000	45,55	46,39	19.185.934.570	4.966.245.460	1.949.970
1 -  2	5.822.300	16,35	83,38	5.807.964	27	14.309	8.691.927.850	16,39	62,78	8.665.039.677	32.697	26.855.477
2 -  3	2.981.913	8,37	91,75	2.981.703	–	210	7.707.809.537	14,54	77,32	7.707.288.277	–	521.260
3 -  4	1.837.431	5,16	96,91	1.837.050	–	381	6.620.371.876	12,49	89,80	6.619.011.289	–	1.360.588
4 -  5	777.291	2,18	99,09	777.092	–	199	3.583.064.506	6,76	96,56	3.582.129.801	–	934.705
5 -  6	315.421	0,89	99,98	315.302	–	119	1.753.957.373	3,31	99,87	1.753.269.211	–	688.162
6 -  7	3.884	0,01	99,99	3.727	–	157	26.400.109	0,05	99,92	25.311.438	–	1.088.671
7 -  8	1.137	0,00	99,99	1.030	–	107	8.831.655	0,02	99,93	7.960.255	–	871.400
8 -  9	591	0,00	99,99	496	–	95	5.253.318	0,01	99,94	4.376.254	–	877.064
9 -  10	402	0,00	100,00	385	–	17	3.990.552	0,01	99,95	3.822.780	–	167.772
10 -  20	1.387	0,00	100,00	1.235	–	152	19.121.885	0,04	99,99	16.790.863	–	2.331.022
20 -  30	178	0,00	100,00	118	–	60	4.330.620	0,01	99,99	2.882.535	–	1.448.085
30 -  40	92	0,00	100,00	48	–	44	3.123.687	0,01	100,00	1.641.599	–	1.482.088
40 -  50	2	0,00	100,00	–	–	2	87.323	0,00	100,00	–	–	87.323
50 -  60	–	–	100,00	–	–	–	–	–	100,00	–	–	–
60 -  70	–	–	100,00	–	–	–	–	–	100,00	–	–	–
70 -  80	–	–	100,00	–	–	–	–	–	100,00	–	–	–
80 -  90	–	–	100,00	–	–	–	–	–	100,00	–	–	–
90 -  100	–	–	100,00	–	–	–	–	–	100,00	–	–	–
> 100	–	–	100,00	–	–	–	–	–	100,00	–	–	–

Fuentes: INSS / SUB y SINTESE

Nota: el valor total de los créditos de este cuadro es diferente de los valores totales constantes en los cuadros 10, 11, 15 y 16, por presentar los datos referentes al valor bruto del beneficio, no incluyendo otros créditos de naturaleza eventual y los descuentos.

17

## BENEFICIOS EMITIDOS POR CLIENTELA Y GRANDES GRUPOS, SEGÚN LOS RANGOS DE VALORES

RANGOS DE VALORES (EN BENEFICIO MÍNIMO)	CLIENTELA URBANA								CLIENTELA RURAL					
	Cantidad				Valor (R\$)				Cantidad			Valor (R\$)		
	Total	Beneficios del RGPS	Beneficios Asistenciales	BLE	Total	Beneficios del RGPS	Beneficios Asistenciales	BLE	Total	Beneficios del RGPS	Beneficios Asistenciales	Total	Beneficios del RGPS	Beneficios Asistenciales
<b>TOTAL</b>	<b>26.009.407</b>	<b>21.274.518</b>	<b>4.717.059</b>	<b>17.830</b>	<b>42.989.700.532</b>	<b>38.026.805.860</b>	<b>4.922.176.010</b>	<b>40.718.662</b>	<b>9.611.331</b>	<b>9.566.562</b>	<b>44.769</b>	<b>10.035.911.047</b>	<b>9.989.189.022</b>	<b>46.722.025</b>
< 1	683.218	673.773	9.333	112	403.285.232	400.632.300	2.597.858	55.075	81.491	81.411	80	39.926.055	39.904.035	22.020
= 1	13.652.832	8.943.267	4.707.699	1.866	14.267.209.440	9.345.714.015	4.919.545.455	1.949.970	9.461.168	9.416.479	44.689	9.886.920.560	9.840.220.555	46.700.005
1 -  2	5.762.827	5.748.491	27	14.309	8.609.053.284	8.582.165.110	32.697	26.855.477	59.473	59.473	-	82.874.567	82.874.567	-
2 -  3	2.975.163	2.974.953	-	210	7.691.146.125	7.690.624.865	-	521.260	6.750	6.750	-	16.663.412	16.663.412	-
3 -  4	1.835.617	1.835.236	-	381	6.613.847.276	6.612.486.688	-	1.360.588	1.814	1.814	-	6.524.600	6.524.600	-
4 -  5	776.759	776.560	-	199	3.580.647.452	3.579.712.747	-	934.705	532	532	-	2.417.054	2.417.054	-
5 -  6	315.321	315.202	-	119	1.753.393.407	1.752.705.246	-	688.162	100	100	-	563.966	563.966	-
6 -  7	3.881	3.724	-	157	26.379.275	25.290.604	-	1.088.671	3	3	-	20.834	20.834	-
7 -  8	1.137	1.030	-	107	8.831.655	7.960.255	-	871.400	-	-	-	-	-	-
8 -  9	591	496	-	95	5.253.318	4.376.254	-	877.064	-	-	-	-	-	-
9 -  10	402	385	-	17	3.990.552	3.822.780	-	167.772	-	-	-	-	-	-
10 -  20	1.387	1.235	-	152	19.121.885	16.790.863	-	2.331.022	-	-	-	-	-	-
20 -  30	178	118	-	60	4.330.620	2.882.535	-	1.448.085	-	-	-	-	-	-
30 -  40	92	48	-	44	3.123.687	1.641.599	-	1.482.088	-	-	-	-	-	-
40 -  50	2	-	-	2	87.323	-	-	87.323	-	-	-	-	-	-
50 -  60	-	-	-	-	-	-	-	-	-	-	-	-	-	-
60 -  70	-	-	-	-	-	-	-	-	-	-	-	-	-	-
70 -  80	-	-	-	-	-	-	-	-	-	-	-	-	-	-
80 -  90	-	-	-	-	-	-	-	-	-	-	-	-	-	-
90 -  100	-	-	-	-	-	-	-	-	-	-	-	-	-	-
> 100	-	-	-	-	-	-	-	-	-	-	-	-	-	-

Fuentes: INSS / SUB y SINTESE

Nota: el valor total de los créditos de este cuadro es diferente de los valores totales constantes en los cuadros 10, 11, 15 y 16, por presentar los datos referentes al valor bruto del beneficio, no incluyendo otros créditos de naturaleza eventual y los descuentos.

# DISTRIBUCIÓN DE LA CANTIDAD DE BENEFICIOS EMITIDOS POR CLIENTELA SEGÚN LOS RANGOS DE VALORES (EN %)

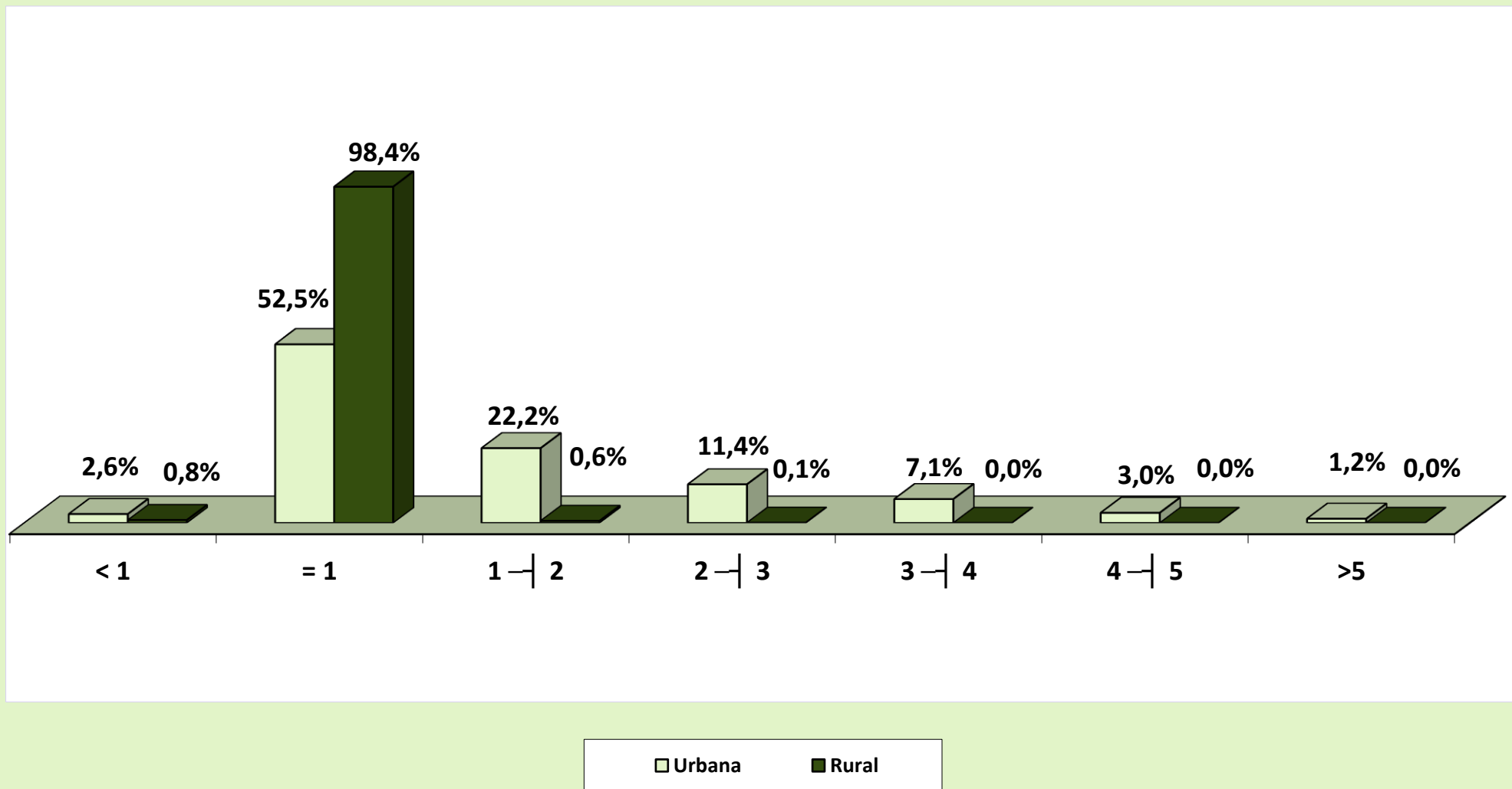

## DISTRIBUCIÓN DEL VALOR DE BENEFICIOS EMITIDOS POR CLIENTELA SEGÚN LOS RANGOS DE VALORES (EN %)

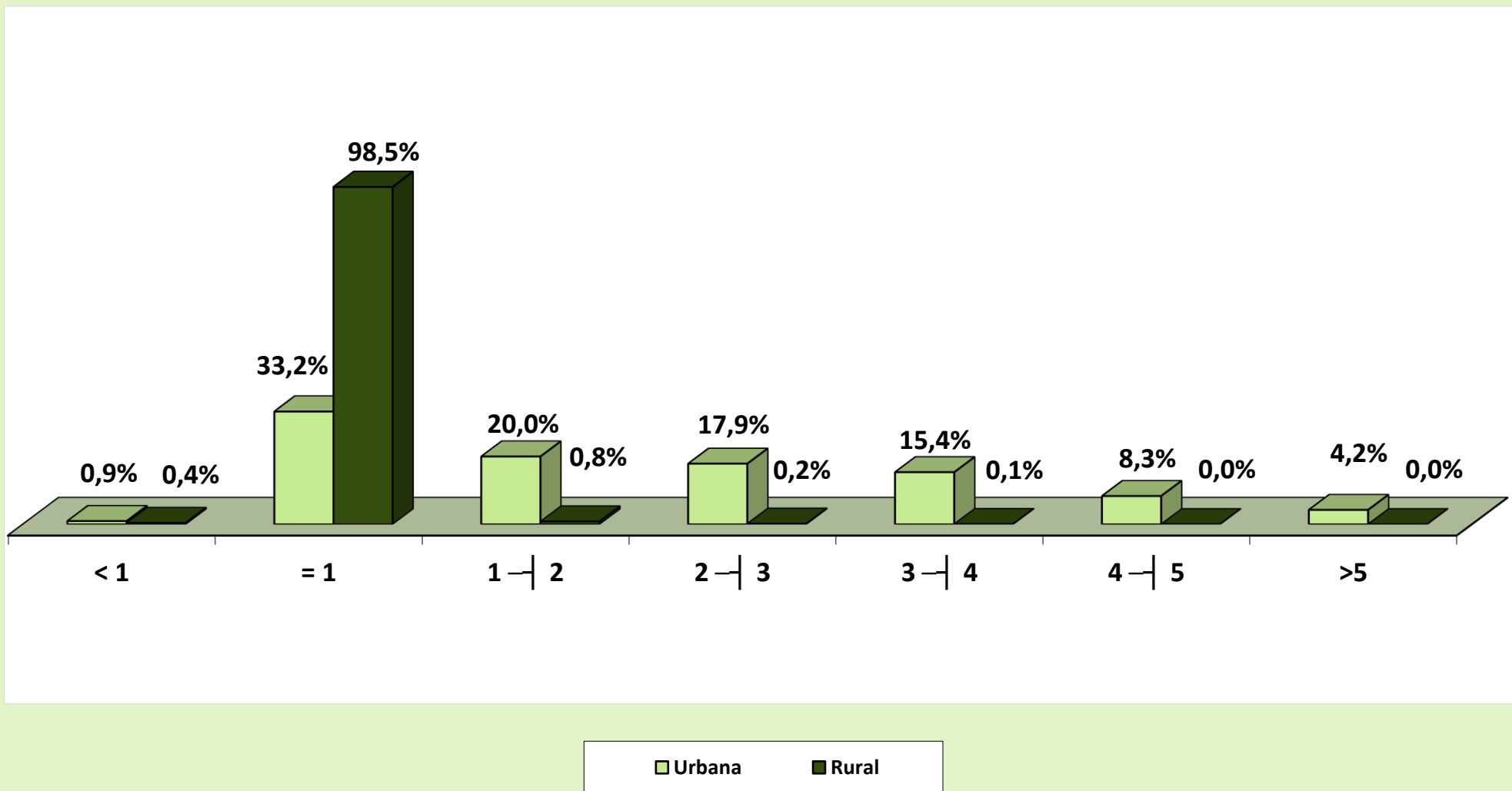



## BENEFICIOS EMITIDOS POR RANGOS DE VALORES SEGÚN LAS UNIDADES DE LA FEDERACIÓN

GRANDE REGIONES Y UNIDADES DE LA FEDERACIÓN	CANTIDAD						VALOR (R\$)					
	Rangos de Valores (En Beneficio Mínimo)						Rangos de Valores (En Beneficio Mínimo)					
	Total	< 1	= 1	1 a 5	5 a 10	> 10	Total	< 1	= 1	1 a 5	5 a 10	> 10
<b>BRASIL</b>	<b>30.841.080</b>	<b>755.184</b>	<b>18.359.746</b>	<b>11.403.809</b>	<b>320.940</b>	<b>1.401</b>	<b>48.015.994.883</b>	<b>440.536.334</b>	<b>19.185.934.570</b>	<b>26.573.469.043</b>	<b>1.794.739.938</b>	<b>21.314.997</b>
<b>NORTE</b>	<b>1.428.148</b>	<b>30.105</b>	<b>1.111.320</b>	<b>278.044</b>	<b>8.640</b>	<b>39</b>	<b>1.854.721.667</b>	<b>17.372.982</b>	<b>1.161.329.400</b>	<b>627.119.715</b>	<b>48.339.499</b>	<b>560.071</b>
Rondônia	200.862	6.476	159.949	33.430	1.002	5	243.781.239	3.769.823	167.146.705	67.192.750	5.611.722	60.239
Acre	67.909	2.443	53.455	11.610	401	—	85.337.788	1.328.738	55.860.475	25.911.031	2.237.544	—
Amazonas	231.805	4.508	156.500	68.606	2.182	9	341.183.090	2.737.655	163.542.500	162.549.952	12.227.528	125.455
Roraima	31.910	798	25.017	5.867	228	—	40.784.484	446.651	26.142.765	12.914.652	1.280.416	—
Pará	688.734	11.727	547.270	125.636	4.076	25	892.083.605	6.750.492	571.897.150	290.266.664	22.794.923	374.376
Amapá	36.880	929	26.678	9.030	243	—	49.394.803	514.946	27.878.510	19.647.433	1.353.913	—
Tocantins	170.048	3.224	142.451	23.865	508	—	202.156.659	1.824.678	148.861.295	48.637.232	2.833.453	—
<b>NORDESTE</b>	<b>7.934.025</b>	<b>169.414</b>	<b>6.386.545</b>	<b>1.335.452</b>	<b>42.274</b>	<b>340</b>	<b>10.028.820.080</b>	<b>93.088.460</b>	<b>6.673.939.525</b>	<b>3.018.768.661</b>	<b>237.824.524</b>	<b>5.198.910</b>
Maranhão	923.639	12.612	829.829	78.335	2.850	13	1.064.218.329	6.970.402	867.171.305	173.797.081	16.014.009	265.532
Piauí	582.045	8.469	515.561	56.308	1.689	18	676.473.126	4.737.470	538.761.245	123.268.441	9.472.729	233.241
Ceará	1.277.434	26.833	1.068.118	176.702	5.728	53	1.565.642.427	14.538.413	1.116.183.310	401.762.547	32.394.646	763.512
Rio Grande do Norte	497.686	13.582	393.613	87.716	2.745	30	628.271.818	7.251.208	411.325.585	193.720.667	15.515.039	459.319
Paraíba	626.795	14.273	517.326	92.516	2.657	23	763.680.008	7.797.457	540.605.670	199.854.830	15.073.172	348.879
Pernambuco	1.232.979	33.805	906.528	283.799	8.749	98	1.664.446.045	18.682.680	947.321.760	647.399.818	49.489.014	1.552.773
Alagoas	418.782	8.634	320.487	86.990	2.652	19	542.679.273	4.688.204	334.908.915	187.924.219	14.877.978	279.958
Sergipe	300.641	8.709	225.879	63.621	2.410	22	399.199.940	4.591.076	236.043.555	144.707.227	13.507.701	350.381
Bahia	2.074.024	42.497	1.609.204	409.465	12.794	64	2.724.209.113	23.831.550	1.681.618.180	946.333.831	71.480.237	945.315
<b>SUDESTE</b>	<b>14.025.375</b>	<b>361.685</b>	<b>6.591.506</b>	<b>6.872.243</b>	<b>199.224</b>	<b>717</b>	<b>24.704.549.446</b>	<b>214.813.926</b>	<b>6.888.123.770</b>	<b>16.477.567.465</b>	<b>1.113.288.038</b>	<b>10.756.246</b>
Minas Gerais	3.570.846	71.619	2.308.865	1.159.088	31.127	147	5.236.221.167	40.090.113	2.412.763.925	2.607.365.175	173.862.386	2.139.568
Espírito Santo	576.806	15.383	359.293	195.665	6.437	28	872.052.042	8.719.242	375.461.185	451.553.176	35.921.499	396.940
Rio de Janeiro	2.662.056	67.005	1.184.367	1.364.448	45.893	343	4.881.297.648	36.443.811	1.237.663.515	3.342.776.550	259.037.722	5.376.050
São Paulo	7.215.667	207.678	2.738.981	4.153.042	115.767	199	13.714.978.589	129.560.760	2.862.235.145	10.075.872.564	644.466.431	2.843.688
<b>SUL</b>	<b>5.783.759</b>	<b>154.248</b>	<b>3.219.471</b>	<b>2.357.645</b>	<b>52.204</b>	<b>191</b>	<b>8.939.012.612</b>	<b>91.765.797</b>	<b>3.364.347.195</b>	<b>5.188.805.760</b>	<b>291.159.769</b>	<b>2.934.090</b>
Paraná	1.834.996	43.496	1.070.976	705.612	14.864	48	2.763.182.426	25.796.339	1.119.169.920	1.534.535.420	82.889.363	791.384
Santa Catarina	1.429.866	51.174	729.486	635.770	13.388	48	2.250.279.363	31.292.996	762.312.870	1.381.320.761	74.650.133	702.603
Rio Grande do Sul	2.518.897	59.578	1.419.009	1.016.263	23.952	95	3.925.550.824	34.676.463	1.482.864.405	2.272.949.579	133.620.273	1.440.103
<b>CENTRO-OESTE</b>	<b>1.669.773</b>	<b>39.732</b>	<b>1.050.904</b>	<b>560.425</b>	<b>18.598</b>	<b>114</b>	<b>2.488.891.078</b>	<b>23.495.169</b>	<b>1.098.194.680</b>	<b>1.261.207.442</b>	<b>104.128.107</b>	<b>1.865.680</b>
Mato Grosso do Sul	309.869	8.542	191.995	107.234	2.087	11	442.665.059	5.064.989	200.634.775	225.127.529	11.675.115	162.650
Mato Grosso	345.521	8.660	241.076	93.890	1.888	7	462.849.528	5.276.969	251.924.420	195.018.305	10.531.123	98.711
Goiás	667.657	13.927	454.068	193.672	5.970	20	940.201.616	8.148.394	474.501.060	423.807.791	33.471.957	272.414
Distrito Federal	346.726	8.603	163.765	165.629	8.653	76	643.174.875	5.004.817	171.134.425	417.253.817	48.449.912	1.331.904

Fuentes: INSS / SUB y SINTESE

Nota: el valor total de los créditos de este cuadro es diferente de los valores totales constantes en los cuadros 10, 11, 15 y 16, por presentar los datos referentes al valor bruto del beneficio, no incluyendo otros créditos de naturaleza eventual y los descuentos.

## BENEFICIOS EMITIDOS SEGÚN LAS UNIDADES DE LA FEDERACIÓN

GRANDES REGIONES Y UNIDADES DE LA FEDERACIÓN	CANTIDAD						VALOR (EN R\$)						VALOR MEDIANO (R\$)		
	Total	% del total	Variación en Relación al mes anterior (en %)	Clientela		% Rural sobre total	Total	% del total	Variación en Relación al mes anterior (en %)	Clientela		% Rural sobre total	Total	Clientela	
				Urbana	Rural					Urbana	Rural			Urbana	Rural
<b>BRASIL</b>	<b>30.841.080</b>	<b>100,00</b>	<b>-0,33</b>	<b>21.274.518</b>	<b>9.566.562</b>	<b>31,0</b>	<b>66.747.742.260</b>	<b>100,00</b>	<b>54,49</b>	<b>52.765.026.671</b>	<b>13.982.715.589</b>	<b>20,9</b>	<b>2.164,25</b>	<b>2.480,20</b>	<b>1.461,62</b>
<b>NORTE</b>	<b>1.428.148</b>	<b>4,63</b>	<b>-0,25</b>	<b>540.047</b>	<b>888.101</b>	<b>62,2</b>	<b>2.532.072.747</b>	<b>3,79</b>	<b>55,63</b>	<b>1.263.591.887</b>	<b>1.268.480.859</b>	<b>50,1</b>	<b>1.772,98</b>	<b>2.339,78</b>	<b>1.428,31</b>
Rondônia	200.862	0,65	-0,38	65.018	135.844	67,6	337.983.708	0,51	53,12	140.241.415	197.742.293	58,5	1.682,67	2.156,96	1.455,66
Acre	67.909	0,22	-0,30	21.985	45.924	67,6	116.857.722	0,18	55,40	51.645.056	65.212.666	55,8	1.720,80	2.349,10	1.420,01
Amazonas	231.805	0,75	-0,32	121.907	109.898	47,4	463.551.988	0,69	55,66	306.086.532	157.465.456	34,0	1.999,75	2.510,82	1.432,83
Roraima	31.910	0,10	-0,24	11.587	20.323	63,7	55.490.360	0,08	56,01	26.519.488	28.970.872	52,2	1.738,96	2.288,73	1.425,52
Pará	688.734	2,23	-0,17	251.985	436.749	63,4	1.210.734.129	1,81	56,56	593.642.252	617.091.877	51,0	1.757,91	2.355,86	1.412,92
Amapá	36.880	0,12	-0,21	16.472	20.408	55,3	66.293.386	0,10	57,13	37.781.998	28.511.388	43,0	1.797,54	2.293,71	1.397,07
Tocantins	170.048	0,55	-0,29	51.093	118.955	70,0	281.161.454	0,42	54,36	107.675.147	173.486.307	61,7	1.653,42	2.107,43	1.458,42
<b>NORDESTE</b>	<b>7.934.025</b>	<b>25,73</b>	<b>-0,23</b>	<b>3.202.230</b>	<b>4.731.795</b>	<b>59,6</b>	<b>13.867.564.545</b>	<b>20,78</b>	<b>55,26</b>	<b>7.041.958.523</b>	<b>6.825.606.022</b>	<b>49,2</b>	<b>1.747,86</b>	<b>2.199,08</b>	<b>1.442,50</b>
Maranhão	923.639	2,99	-0,09	178.016	745.623	80,7	1.442.299.628	2,16	57,27	391.978.765	1.050.320.862	72,8	1.561,54	2.201,93	1.408,65
Piauí	582.045	1,89	-0,25	157.933	424.112	72,9	934.910.711	1,40	55,01	322.857.984	612.052.727	65,5	1.606,25	2.044,27	1.443,14
Ceará	1.277.434	4,14	-0,20	481.812	795.622	62,3	2.169.706.680	3,25	55,16	1.021.137.735	1.148.568.946	52,9	1.698,49	2.119,37	1.443,61
Rio Grande do Norte	497.686	1,61	-0,27	226.380	271.306	54,5	862.652.936	1,29	55,58	473.637.723	389.015.213	45,1	1.733,33	2.092,22	1.433,86
Paraíba	626.795	2,03	-0,17	263.878	362.917	57,9	1.063.031.875	1,59	54,99	533.445.676	529.586.199	49,8	1.695,98	2.021,56	1.459,25
Pernambuco	1.232.979	4,00	-0,28	639.974	593.005	48,1	2.300.896.635	3,45	55,17	1.448.240.578	852.656.057	37,1	1.866,13	2.262,97	1.437,86
Alagoas	418.782	1,36	-0,39	224.418	194.364	46,4	745.689.836	1,12	55,47	467.573.081	278.116.755	37,3	1.780,62	2.083,49	1.430,91
Sergipe	300.641	0,97	-0,21	150.886	149.755	49,8	552.034.145	0,83	55,27	335.935.727	216.098.418	39,1	1.836,19	2.226,42	1.443,01
Bahia	2.074.024	6,72	-0,28	878.933	1.195.091	57,6	3.796.342.098	5,69	54,66	2.047.151.254	1.749.190.844	46,1	1.830,42	2.329,13	1.463,65
<b>SUDESTE</b>	<b>14.025.375</b>	<b>45,48</b>	<b>-0,36</b>	<b>12.204.041</b>	<b>1.821.334</b>	<b>13,0</b>	<b>34.409.453.422</b>	<b>51,55</b>	<b>54,36</b>	<b>31.682.966.991</b>	<b>2.726.486.431</b>	<b>7,9</b>	<b>2.453,37</b>	<b>2.596,10</b>	<b>1.496,97</b>
Minas Gerais	3.570.846	11,58	-0,39	2.526.665	1.044.181	29,2	7.296.238.933	10,93	54,16	5.740.902.832	1.555.336.101	21,3	2.043,28	2.272,13	1.489,53
Espírito Santo	576.806	1,87	-0,27	392.100	184.706	32,0	1.209.330.109	1,81	54,80	937.215.158	272.114.951	22,5	2.096,60	2.390,25	1.473,23
Rio de Janeiro	2.662.056	8,63	-0,37	2.590.622	71.434	2,7	6.777.367.102	10,15	54,53	6.671.104.504	106.262.598	1,6	2.545,91	2.575,10	1.487,56
São Paulo	7.215.667	23,40	-0,34	6.694.654	521.013	7,2	19.126.517.278	28,65	54,36	18.333.744.497	792.772.781	4,1	2.650,69	2.738,56	1.521,60
<b>SUL</b>	<b>5.783.759</b>	<b>18,75</b>	<b>-0,38</b>	<b>4.249.694</b>	<b>1.534.065</b>	<b>26,5</b>	<b>12.488.091.841</b>	<b>18,71</b>	<b>53,93</b>	<b>10.197.598.552</b>	<b>2.290.493.289</b>	<b>18,3</b>	<b>2.159,17</b>	<b>2.399,61</b>	<b>1.493,09</b>
Paraná	1.834.996	5,95	-0,36	1.258.275	576.721	31,4	3.861.771.742	5,79	54,19	3.001.021.546	860.750.196	22,3	2.104,51	2.385,03	1.492,49
Santa Catarina	1.429.866	4,64	-0,44	1.107.860	322.006	22,5	3.145.859.671	4,71	53,55	2.665.855.990	480.003.680	15,3	2.200,11	2.406,31	1.490,67
Rio Grande do Sul	2.518.897	8,17	-0,37	1.883.559	635.338	25,2	5.480.460.428	8,21	53,97	4.530.721.015	949.739.412	17,3	2.175,74	2.405,40	1.494,86
<b>CENTRO-OESTE</b>	<b>1.669.773</b>	<b>5,41</b>	<b>-0,51</b>	<b>1.078.506</b>	<b>591.267</b>	<b>35,4</b>	<b>3.450.559.705</b>	<b>5,17</b>	<b>53,87</b>	<b>2.578.910.717</b>	<b>871.648.988</b>	<b>25,3</b>	<b>2.066,48</b>	<b>2.391,19</b>	<b>1.474,21</b>
Mato Grosso do Sul	309.869	1,00	-0,48	206.280	103.589	33,4	612.127.098	0,92	53,52	457.637.718	154.489.380	25,2	1.975,44	2.218,53	1.491,37
Mato Grosso	345.521	1,12	-0,50	174.130	171.391	49,6	639.458.039	0,96	53,76	387.134.975	252.323.063	39,5	1.850,71	2.223,25	1.472,21
Goiás	667.657	2,16	-0,46	417.530	250.127	37,5	1.304.876.825	1,95	54,21	937.043.058	367.833.767	28,2	1.954,41	2.244,25	1.470,59
Distrito Federal	346.726	1,12	-0,63	280.566	66.160	19,1	894.097.743	1,34	53,70	797.094.966	97.002.777	10,8	2.578,69	2.841,02	1.466,18

Fuentes: INSS / SUB y SÍNTESIS

## VALOR MEDIANO DE BENEFICIOS EMITIDOS, SEGÚN LAS UNIDADES DE LA FEDERACIÓN

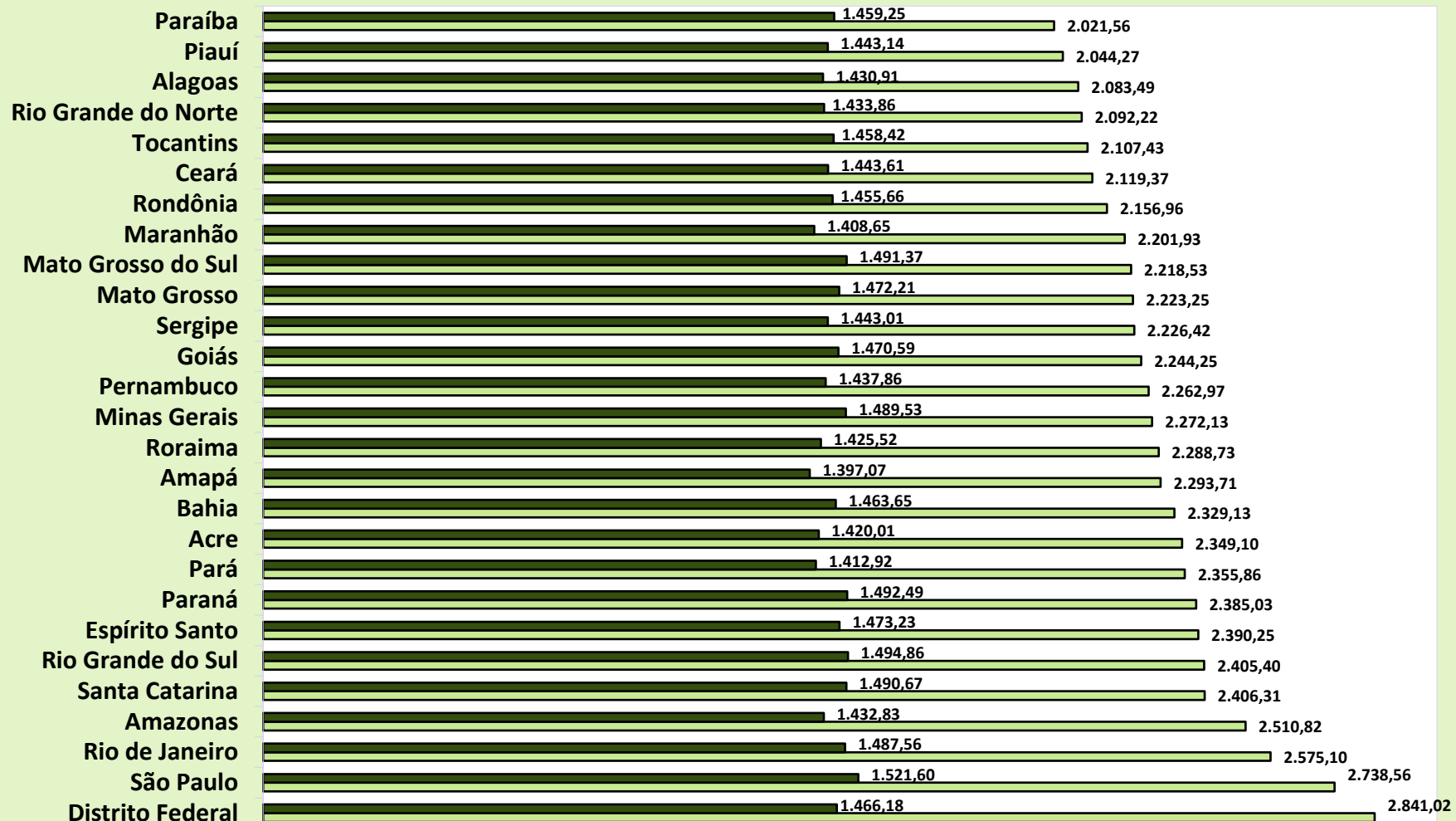

■ Rural ■ Urbana

## DISTRIBUCIÓN DE LA CANTIDAD DE BENEFICIOS EMITIDOS, SEGÚN LAS GRANDES REGIONES

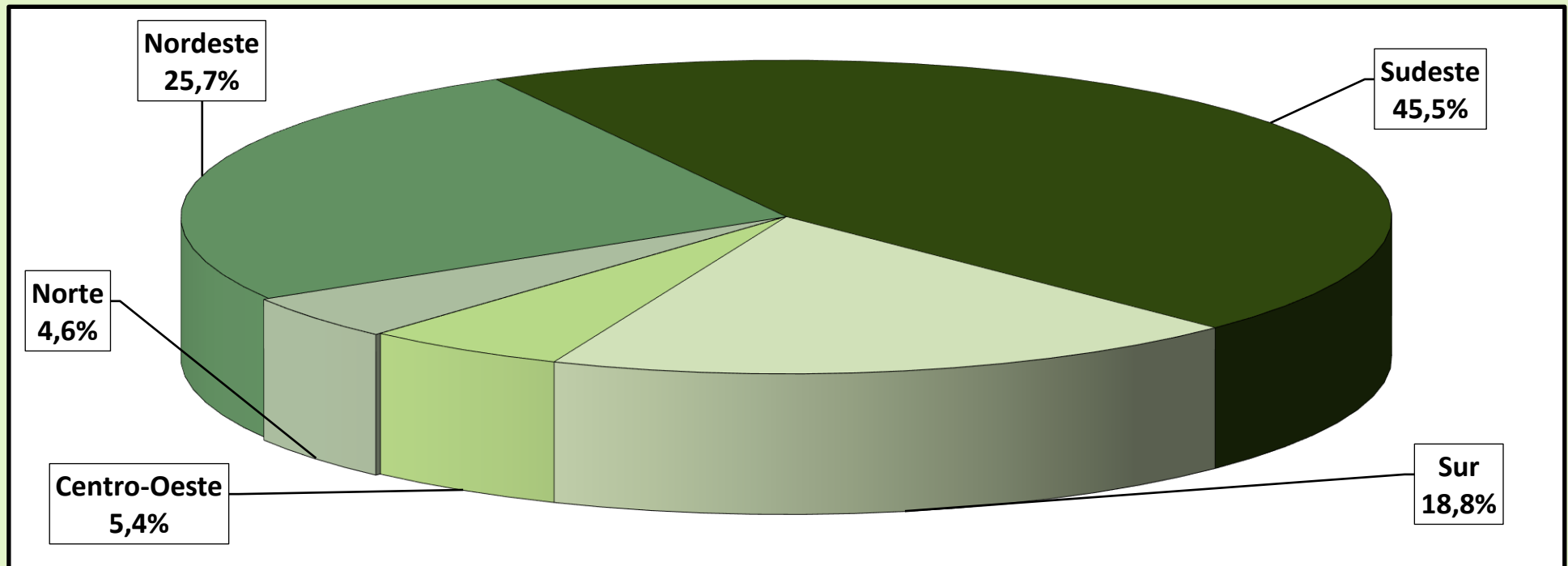

# DISTRIBUCIÓN DEL VALOR DE BENEFICIOS EMITIDOS, SEGÚN LAS GRANDES REGIONES

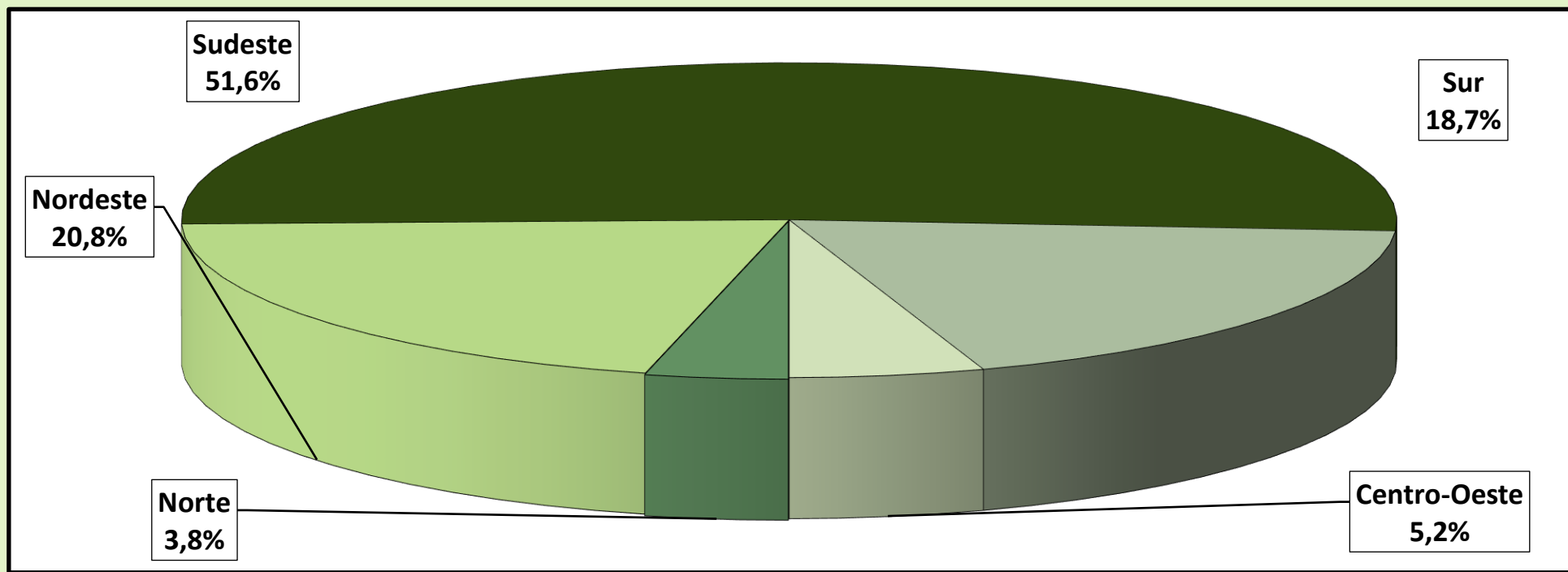

## 20 BENEFICIOS EMITIDOS SEGÚN LAS ESPECIES

## BENEFICIOS DEL RGPS

(continúa)

COD.	ESPECIES DE BENEFICIOS	CANTIDAD			VALOR (R\$)			VALOR MEDIANO (R\$)		
		Total	Clientela		Total	Clientela		Total	Clientela	
			Urbana	Rural		Urbana	Rural		Urbana	Rural
<b>JUBILACIÓN POR EDAD</b>										
07	Jubilación por edad del trabajador rural	75.849	–	75.849	118.088.158	–	118.088.158	1.556,88	–	1.556,88
08	Jubilación por edad del empleador rural	1.956	–	1.956	3.184.384	–	3.184.384	1.628,01	–	1.628,01
41	Jubilación por edad	11.130.484	4.657.031	6.473.453	18.480.980.593	9.002.769.818	9.478.210.774	1.660,39	1.933,16	1.464,17
52	Retirement by age (Former Basic Plan) (*)	–	–	–	–	–	–	–	–	–
78	Jubilación por edad del ex combatiente marítimo (Ley 1.756/52)	–	–	–	–	–	–	–	–	–
81	Jubilación Obligatoria por Edad (Ex-SASSE)	–	–	–	–	–	–	–	–	–
<b>Total de Jubilaciones por Edad</b>		<b>11.208.289</b>	<b>4.657.031</b>	<b>6.551.258</b>	<b>18.602.253.134</b>	<b>9.002.769.818</b>	<b>9.599.483.316</b>	<b>1.659,69</b>	<b>1.933,16</b>	<b>1.465,29</b>
<b>JUBILACIÓN POR INVALIDEZ</b>										
04	Jubilación por discapacidad de los trabajadores rurales	78.190	–	78.190	116.265.241	–	116.265.241	1.486,96	–	1.486,96
06	Jubilación por invalidez del empleador rural	991	–	991	1.588.988	–	1.588.988	1.603,42	–	1.603,42
32	Jubilación por invalidez previsional	3.276.065	2.892.544	383.521	6.854.261.483	6.292.404.293	561.857.189	2.092,22	2.175,39	1.465,00
33	Jubilación por invalidez de Aeronáutica	52	52	–	247.763	247.763	–	4.764,66	4.764,66	–
34	Jubilación por invalidez del ex combatiente marítimo (Ley 1.756/52)	2	2	–	8.263	8.263	–	4.131,34	4.131,34	–
51	Jubilación por invalidez (Extinto Plano Básico)	52	52	–	76.459	76.459	–	1.470,36	1.470,36	–
83	Jubilación por Invalidez (Ex – SASSE)	34	34	–	119.501	119.501	–	3.514,72	3.514,72	–
<b>Total de Jubilaciones por Invalidez</b>		<b>3.355.386</b>	<b>2.892.684</b>	<b>462.702</b>	<b>6.972.567.696</b>	<b>6.292.856.278</b>	<b>679.711.419</b>	<b>2.078,02</b>	<b>2.175,44</b>	<b>1.469,00</b>
<b>JUBILACIÓN POR TIEMPO DE CONTRIBUCIÓN</b>										
42	Jub. Por tiempo de contribución	6.021.667	5.997.390	24.277	19.725.370.078	19.680.919.534	44.450.544	3.275,73	3.281,58	1.830,97
43	Jub. Por tiempo de contribución del ex combatiente	349	349	–	2.669.908	2.669.908	–	7.650,16	7.650,16	–
44	Jub. Por tiempo de contribución de aeronauta	404	404	–	2.776.951	2.776.951	–	6.873,64	6.873,64	–
45	Jub. Por tiempo de contribución del periodista profesional	271	271	–	1.373.856	1.373.856	–	5.069,58	5.069,58	–
46	Jub. Por tiempo de contribución especial	421.458	421.458	–	1.840.727.907	1.840.727.907	–	4.367,52	4.367,52	–
49	Jub. Por tiempo de contribución ordinaria	4	4	–	11.441	11.441	–	2.860,13	2.860,13	–
57	Jub. Por tiempo de contribución del profesor (Emenda Const. 18/81)	150.592	150.592	–	482.259.574	482.259.574	–	3.202,42	3.202,42	–
72	Jub. Por tiempo de contribución del combatiente marítimo (Ley 1.756/52)	27	27	–	263.880	263.880	–	9.773,35	9.773,35	–
82	Jub. Por tiempo de contribución (Ex SASSE)	109	109	–	1.645.901	1.645.901	–	15.100,01	15.100,01	–
<b>Total de Jubilaciones por Tiempo de Contribución</b>		<b>6.594.881</b>	<b>6.570.604</b>	<b>24.277</b>	<b>22.057.099.495</b>	<b>22.012.648.952</b>	<b>44.450.544</b>	<b>3.344,58</b>	<b>3.350,17</b>	<b>1.830,97</b>

Fuentes: INSS / SUB y SINTESE

(continuación)

COD.	ESPECIES DE BENEFICIOS	CANTIDAD			VALOR (R\$)			VALOR MEDIANO (R\$)		
		Total	Clientela		Total	Clientela		Total	Clientela	
			Urbana	Rural		Urbana	Rural		Urbana	Rural
<b>PENSIONES POR MUERTE</b>										
01	Pensión por muerte del trabajador rural	362.211	–	362.211	528.775.949	–	528.775.949	1.459,86	–	1.459,86
03	Pensión por muerte del empleador rural	8.157	–	8.157	12.811.641	–	12.811.641	1.570,63	–	1.570,63
21	Pensión por muerte previsional	7.430.198	5.422.567	2.007.631	15.201.450.348	12.273.663.301	2.927.787.047	2.045,90	2.263,44	1.458,33
23	Pensión por muerte del ex combatiente	4.526	4.526	–	23.287.720	23.287.720	–	5.145,32	5.145,32	–
27	Pensión por muerte del servidor público federal con dupla jubilación	1.013	1.013	–	1.906.765	1.906.765	–	1.882,30	1.882,30	–
28	Pensión por muerte del Régimen General (Decreto 20.465/31)	1.038	1.038	–	1.438.796	1.438.796	–	1.386,12	1.386,12	–
29	Pensión por muerte del ex combatiente marítimo (Ley 1.756/52)	838	838	–	5.305.087	5.305.087	–	6.330,65	6.330,65	–
55	Pensión por muerte (Extinto Plano Básico)	298	298	–	438.497	438.497	–	1.471,47	1.471,47	–
84	Pensión por muerte (Ex SASSE)	669	669	–	4.058.205	4.058.205	–	6.066,08	6.066,08	–
<b>Total de Pensiones por Muerte</b>		<b>7.808.948</b>	<b>5.430.949</b>	<b>2.377.999</b>	<b>15.779.473.007</b>	<b>12.310.098.370</b>	<b>3.469.374.637</b>	<b>2.020,69</b>	<b>2.266,66</b>	<b>1.458,95</b>
<b>AUXILIOS</b>										
13	Auxilio enfermedad del trabajador rural	8	–	8	12.543	–	12.543	1.567,81	–	1.567,81
15	Imprisonment benefit of rural worker	–	–	–	–	–	–	–	–	–
25	Auxilio reclusión	32.342	30.146	2.196	55.079.762	51.894.596	3.185.165	1.703,04	1.721,44	1.450,44
31	Auxilio enfermedad prevencionaria	893.597	796.859	96.738	1.662.960.735	1.529.674.715	133.286.020	1.860,97	1.919,63	1.377,80
36	Auxilio accidente	115.224	93.484	21.740	133.821.998	116.724.602	17.097.397	1.161,41	1.248,61	786,45
50	Sickness Benefit (Former Basic Plan) (*)	–	–	–	–	–	–	–	–	–
<b>Total de Auxilios</b>		<b>1.041.171</b>	<b>920.489</b>	<b>120.682</b>	<b>1.851.875.038</b>	<b>1.698.293.913</b>	<b>153.581.124</b>	<b>1.778,65</b>	<b>1.844,99</b>	<b>1.272,61</b>
<b>BENEFICIOS ACCIDENTARIOS</b>										
02	Pensión por muerte por accidente de trabajo del trabajador rural	1.905	–	1.905	2.726.797	–	2.726.797	1.431,39	–	1.431,39
05	Jub. Por invalidez por accidente de trab. del trabajador rural	2.622	–	2.622	3.728.930	–	3.728.930	1.422,17	–	1.422,17
10	Auxilio enfermedad por accidente de trabajo del trabajador rural	1	–	1	1.568	–	1.568	1.568,00	–	1.568,00
91	Auxilio enfermedad por accidente del trabajo	75.031	72.724	2.307	165.357.240	162.281.502	3.075.739	2.203,85	2.231,47	1.333,22
92	Jubilación por invalidez por accidente de trabajo	207.474	197.092	10.382	532.796.768	517.492.110	15.304.658	2.568,02	2.625,64	1.474,15
93	Pensión por muerte por accidente de trabajo	103.922	102.198	1.724	232.094.353	229.360.396	2.733.958	2.233,35	2.244,27	1.585,82
94	Auxilio accidente por accidente de trabajo	340.801	332.168	8.633	470.943.090	464.189.840	6.753.251	1.381,87	1.397,46	782,26
95	Auxilio suplementar por accidente de trabajo	33.086	33.086	–	8.762.306	8.762.306	–	264,83	264,83	–
<b>Total de beneficios Accidentarios</b>		<b>764.842</b>	<b>737.268</b>	<b>27.574</b>	<b>1.416.411.053</b>	<b>1.382.086.153</b>	<b>34.324.900</b>	<b>1.851,90</b>	<b>1.874,60</b>	<b>1.244,83</b>
<b>ESPECIES DIVERSAS</b>										
47	Abono de permanencia en servicio 25%	9	9	–	11.188	11.188	–	1.243,08	1.243,08	–
48	Abono de permanencia en servicio 20%	51	51	–	52.429	52.429	–	1.028,02	1.028,02	–
68	Special Lump Sum	–	–	–	–	–	–	–	–	–
79	Abono de supervisor jubilado por la autarquía empleadora (Ley 1.756/52)	12	12	–	1.696	1.696	–	141,33	141,33	–
80	Salario maternidad	67.491	65.421	2.070	68.072.441	66.276.599	1.795.842	1.008,62	1.013,08	867,56
<b>Total de Especies Diversas</b>		<b>67.563</b>	<b>65.493</b>	<b>2.070</b>	<b>68.137.753</b>	<b>66.341.911</b>	<b>1.795.842</b>	<b>1.008,51</b>	<b>1.012,96</b>	<b>867,56</b>
<b>TOTAL DE BENEFICIOS DEL RGPS</b>		<b>30.841.080</b>	<b>21.274.518</b>	<b>9.566.562</b>	<b>66.747.817.176</b>	<b>52.765.095.395</b>	<b>13.982.721.781</b>	<b>2.164,25</b>	<b>2.480,20</b>	<b>1.461,62</b>

Fuentes: DATAPREV / SUB y SINTESE.

**BENEFICIOS ASISTENCIALES**

(conclusión)

COD.	ESPECIES DE BENEFICIOS	CANTIDAD			VALOR (R\$)			VALOR MEDIANO (R\$)		
		Total	Clientela		Total	Clientela		Total	Clientela	
			Urbana	Rural		Urbana	Rural		Urbana	Rural
11	Ingreso mensual vitalicia por invalidez del trab. rural (Ley 6.179/74)	32.507	–	32.507	33.908.438	–	33.908.438	1.043,11	–	1.043,11
12	Ingreso mensual vitalicia por edad del trab. rural (Ley 6.179/74)	3.245	–	3.245	3.391.025	–	3.391.025	1.045,00	–	1.045,00
30	Ingreso Mensual vitalicia por invalidez (Ley 6.179/74)	50.844	43.279	7.565	52.971.289	45.085.063	7.886.226	1.041,84	1.041,73	1.042,46
40	Ingreso vitalicia por edad (Ley 6.179/74)	6.082	4.630	1.452	6.353.139	4.835.799	1.517.340	1.044,58	1.044,45	1.045,00
87	Amparo asistencial al portador de deficiencia (LOAS)	2.586.596	2.586.596	–	2.694.814.317	2.694.814.317	–	1.041,84	1.041,84	–
88	Amparo asistencial al anciano (LOAS)	2.082.554	2.082.554	–	2.173.797.989	2.173.797.989	–	1.043,81	1.043,81	–
<b>TOTAL DE BENEFICIOS ASISTENCIALES</b>		<b>4.761.828</b>	<b>4.717.059</b>	<b>44.769</b>	<b>4.965.236.196</b>	<b>4.918.533.167</b>	<b>46.703.029</b>	<b>1.042,72</b>	<b>1.042,71</b>	<b>–</b>

Fuentes: DATAPREV / SUB y SINTESE.

**BENEFICIOS DE LA LEGISLACION ESPECIFICA - BLE**

COD.	ESPECIES DE BENEFICIOS	CANTIDAD			VALOR (R\$)			VALOR MEDIANO (R\$)		
		Total	Clientela		Total	Clientela		Total	Clientela	
			Urbana	Rural		Urbana	Rural		Urbana	Rural
22	Pensión por muerte estatutaria	717	717	–	1.209.290	1.209.290	–	1.686,60	1.686,60	–
26	Pensión especial (Ley 593/48)	932	932	–	1.511.243	1.511.243	–	1.621,51	1.621,51	–
37	Jubilación de extra numerario de la Unión	7	7	–	14.213	14.213	–	2.030,45	2.030,45	–
38	Jubilación de la extinta CAPIN	1	1	–	1.568	1.568	–	1.567,50	1.567,50	–
54	Pensión especial vitalicia (Ley 9.793/99)	12	12	–	32.957	32.957	–	2.746,39	2.746,39	–
56	Pensión men. vitalicia por síndrome de talidomida (Ley 7.070/82)	1.143	1.143	–	4.759.211	4.759.211	–	4.163,79	4.163,79	–
58	Jubilación excepcional del amnistiado (Ley 6.683/79)	174	174	–	2.769.348	2.769.348	–	15.915,79	15.915,79	–
59	Pensión por muerte excepcional del amnistiado (Ley 6.683/79)	483	483	–	7.351.791	7.351.791	–	15.221,10	15.221,10	–
60	Pensión mensual especial vitalicia (Ley 10.923/2004)	278	278	–	312.360	312.360	–	1.123,60	1.123,60	–
76	Family benefit of former Train Company RFFSA (Decree-Law 956/69)	–	–	–	–	–	–	–	–	–
85	Pensión mensual vitalicia del cauchero (Ley 7.986/89)	2.881	2.881	–	5.976.299	5.976.299	–	2.074,38	2.074,38	–
86	Pensión mensual vitalicia del dep del cauchero (Ley 7.986/89)	5.849	5.849	–	12.069.866	12.069.866	–	2.063,58	2.063,58	–
89	Pensión especial para las víctimas de hemodiálisis Caruaru	46	46	–	41.282	41.282	–	897,44	897,44	–
96	Pensión especial a las personas afectadas por lepra (Ley 11.520/2007)	5.307	5.307	–	7.304.049	7.304.049	–	1.376,30	1.376,30	–
<b>TOTAL DE BENEFICIOS DE LA LEGISLACION ESPECIFICA</b>		<b>17.830</b>	<b>17.830</b>	<b>–</b>	<b>43.353.476</b>	<b>43.353.476</b>	<b>–</b>	<b>2.431,49</b>	<b>2.431,49</b>	<b>–</b>

Fuentes: DATAPREV / SUB y SINTESE.



## DISTRIBUCIÓN DE LA CANTIDAD DE BENEFICIOS EMITIDOS SEGÚN LOS GRUPOS DE ESPECIES (% DEL TOTAL)

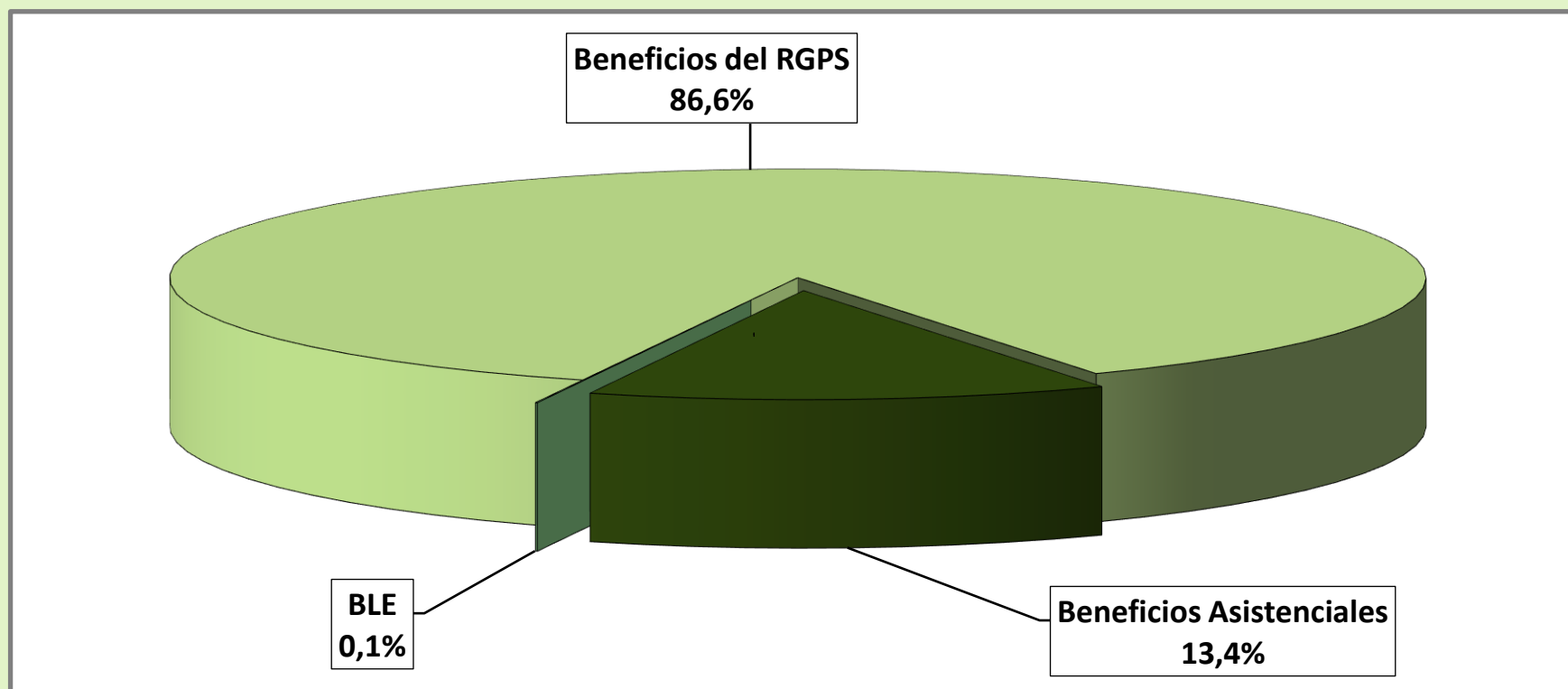

## DISTRIBUCIÓN DEL VALOR DE BENEFICIOS EMITIDOS SEGÚN LOS GRUPOS DE ESPECIES (% DEL TOTAL)

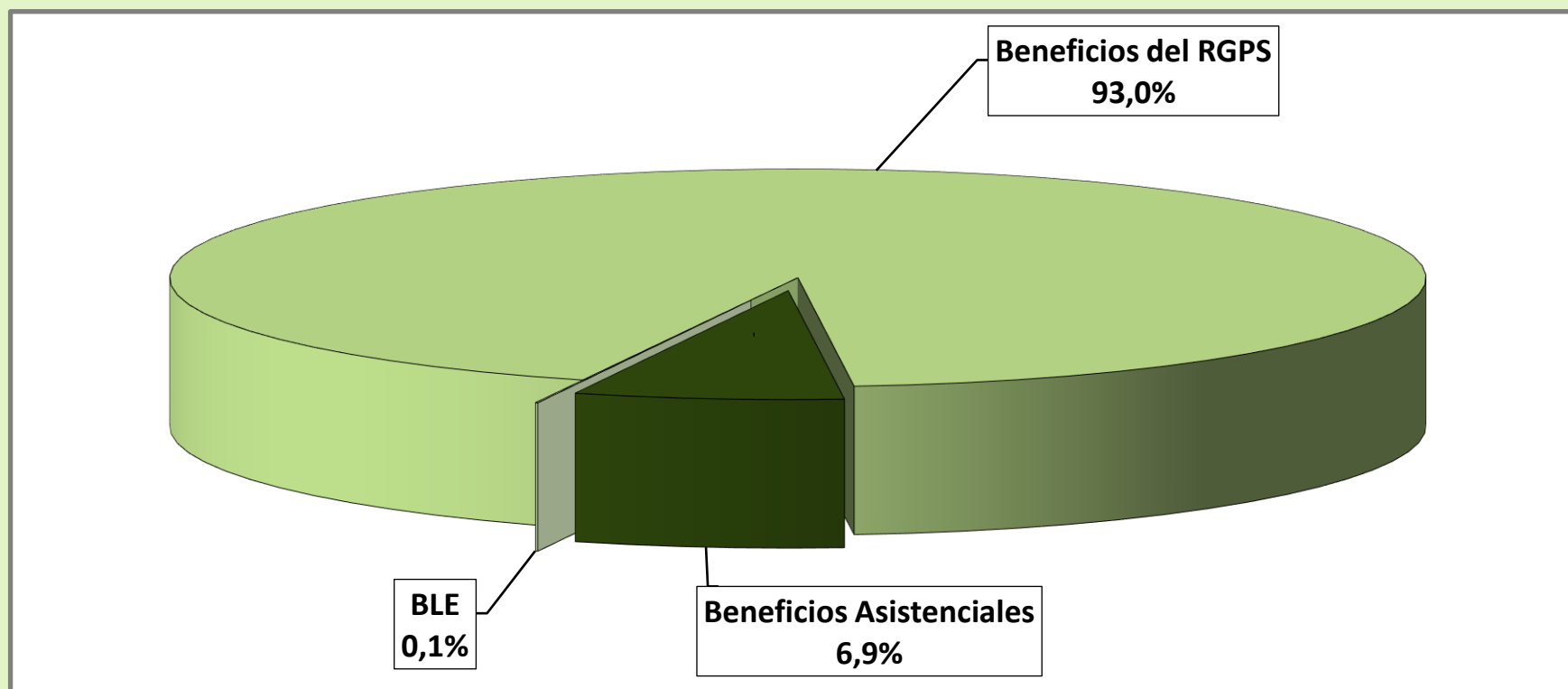

## DISTRIBUCIÓN DE LA CANTIDAD DE BENEFICIOS ACCIDENTARIOS EMITIDOS SEGÚN LOS GRUPOS DE ESPECIES

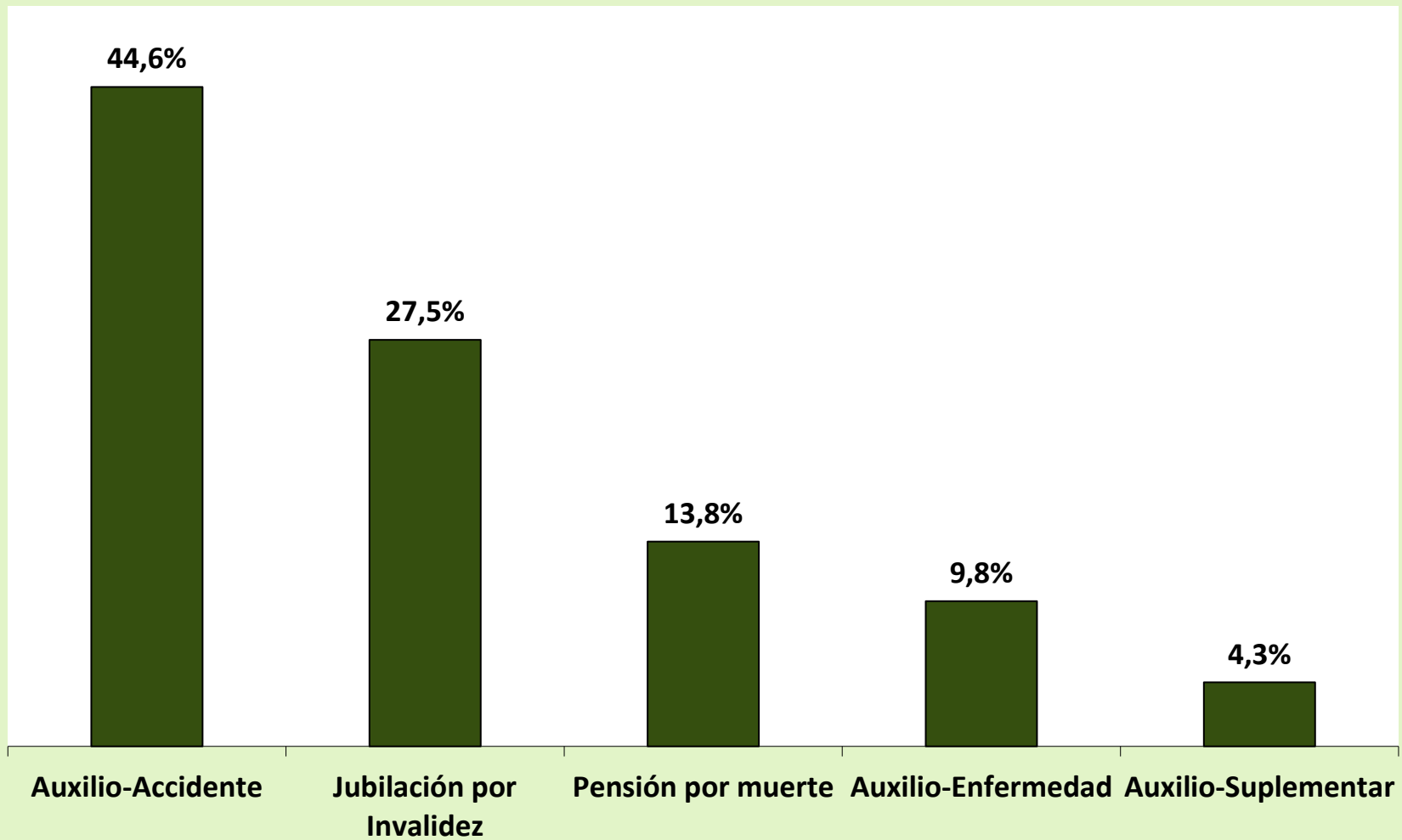

## DISTRIBUCIÓN DE LA CANTIDAD DE BENEFICIOS ACCIDENTARIOS EMITIDOS SEGÚN LOS GRUPOS DE ESPECIES

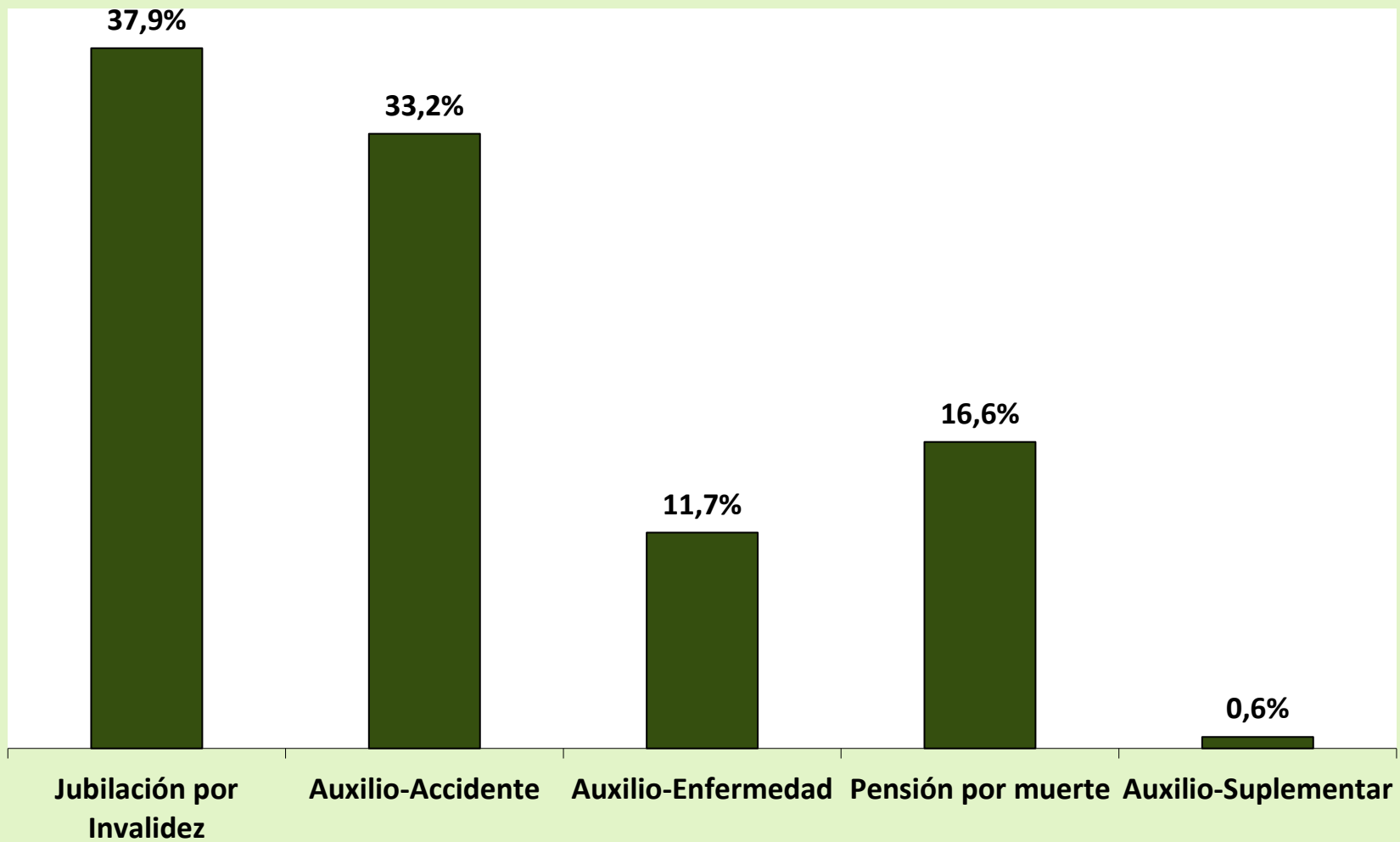

## BENEFICIOS CESADOS SEGÚN LOS GRUPOS DE ESPECIES - MARZO/2020

GRUPOS DE ESPECIES	CANTIDAD						VALOR (R\$)						VALOR MEDIANO (R\$)				
	Total	% del total	% del grupo	% del sub grupo	Variación en Relación al mes anterior (en %)	Clientela		Total	% del total	% del grupo	% del sub grupo	Variación en Relación al mes anterior (en %)	Clientela		Total	Urbana	Rural
						Urbana	Rural						Urbana	Rural			
<b>TOTAL</b>	<b>357.365</b>	<b>100,00</b>			<b>-11,75</b>	<b>299.943</b>	<b>57.422</b>	<b>489.811.681</b>	<b>100,00</b>			<b>-12,06</b>	<b>431.393.302</b>	<b>58.418.379</b>	<b>1.370,62</b>	<b>1.438,25</b>	<b>1.017,35</b>
<b>BENEFICIOS DEL RGPS</b>	<b>345.493</b>	<b>96,68</b>	<b>100,00</b>		<b>-10,98</b>	<b>288.358</b>	<b>57.135</b>	<b>477.320.305</b>	<b>97,45</b>	<b>100,00</b>		<b>-11,48</b>	<b>419.201.840</b>	<b>58.118.464</b>	<b>1.381,56</b>	<b>1.453,75</b>	<b>1.017,21</b>
<b>Previsionales</b>	<b>327.544</b>	<b>91,66</b>	<b>94,80</b>	<b>100,00</b>	<b>-10,74</b>	<b>271.022</b>	<b>56.522</b>	<b>448.667.347</b>	<b>91,60</b>	<b>94,00</b>	<b>100,00</b>	<b>-11,16</b>	<b>391.171.758</b>	<b>57.495.589</b>	<b>1.369,79</b>	<b>1.443,32</b>	<b>1.017,22</b>
Jubilados	44.470	12,44	12,87	13,58	-26,26	29.929	14.541	63.923.655	13,05	13,39	14,25	-24,78	49.013.767	14.909.888	1.437,46	1.637,67	1.025,37
Edad	22.825	6,39	6,61	6,97	-28,37	9.665	13.160	24.395.599	4,98	5,11	5,44	-27,97	10.912.331	13.483.268	1.068,81	1.129,06	1.024,56
Invalidez	10.823	3,03	3,13	3,30	-25,79	9.484	1.339	14.876.476	3,04	3,12	3,32	-23,99	13.496.580	1.379.895	1.374,52	1.423,09	1.030,54
Tiempo de Contribución	10.822	3,03	3,13	3,30	-21,91	10.780	42	24.651.580	5,03	5,16	5,49	-21,85	24.604.855	46.724	2.277,91	2.282,45	1.112,48
Pensiones por Muerte	22.530	6,30	6,52	6,88	-20,48	15.738	6.792	26.602.743	5,43	5,57	5,93	-20,23	19.770.014	6.832.728	1.180,77	1.256,20	1.006,00
Auxilios	204.063	57,10	59,06	62,30	-6,20	186.514	17.549	297.347.752	60,71	62,30	66,27	-7,78	279.103.506	18.244.246	1.457,14	1.496,42	1.039,62
Enfermedad	203.390	56,91	58,87	62,10	-6,12	185.936	17.454	296.645.757	60,56	62,15	66,12	-7,73	278.456.137	18.189.620	1.458,51	1.497,59	1.042,15
Accidente	298	0,08	0,09	0,09	-19,24	214	84	245.790	0,05	0,05	0,05	-20,89	202.840	42.950	824,80	947,85	511,31
Reclusión	375	0,10	0,11	0,11	-30,04	364	11	456.205	0,09	0,10	0,10	-26,85	444.529	11.676	1.216,55	1.221,23	1.061,48
Salario-Maternidad	56.480	15,80	16,35	17,24	-7,03	38.840	17.640	60.791.245	12,41	12,74	13,55	-5,40	43.282.518	17.508.727	1.076,33	1.114,38	992,56
Abono de perman. en Serv. 20%	1	0,00	0,00	0,00	-66,67	1	0	1.953	0,00	0,00	0,00	35,58	1.953	0	1.953,42	1.953,42	0,00
<b>Accidentarios</b>	<b>17.949</b>	<b>5,02</b>	<b>5,20</b>	<b>100,00</b>	<b>-15,17</b>	<b>17.336</b>	<b>613</b>	<b>28.652.958</b>	<b>5,85</b>	<b>6,00</b>	<b>100,00</b>	<b>-16,28</b>	<b>28.030.082</b>	<b>622.876</b>	<b>1.596,35</b>	<b>1.616,87</b>	<b>1.016,11</b>
Jubilación por Invalidez	461	0,13	0,13	2,57	-16,18	420	41	801.500	0,16	0,17	2,80	-15,24	760.129	41.371	1.738,61	1.809,83	1.009,05
Pensión por muerte	163	0,05	0,05	0,91	-35,06	156	7	218.639	0,04	0,05	0,76	-30,15	211.882	6.757	1.341,34	1.358,22	965,26
Auxilio-Enfermedad	16.167	4,52	4,68	90,07	-13,54	15.626	541	26.535.406	5,42	5,56	92,61	-15,77	25.971.961	563.445	1.641,33	1.662,10	1.041,49
Auxilio-Accidente	1.010	0,28	0,29	5,63	-27,18	986	24	1.069.005	0,22	0,22	3,73	-23,92	1.057.702	11.303	1.058,42	1.072,72	470,95
Auxilio-Suplementar	148	0,04	0,04	0,82	-45,79	148	0	28.408	0,01	0,01	0,10	-50,62	28.408	0	191,95	191,95	0,00
<b>BENEFICIOS ASISTENCIALES</b>	<b>11.780</b>	<b>3,30</b>	<b>100,00</b>		<b>-29,49</b>	<b>11.493</b>	<b>287</b>	<b>12.306.870</b>	<b>2,51</b>	<b>100,00</b>		<b>-29,50</b>	<b>12.006.955</b>	<b>299.915</b>	<b>1.044,73</b>	<b>1.044,72</b>	<b>1.045,00</b>
<b>Amparos Asistenciales (LOAS)</b>	<b>11.136</b>	<b>3,12</b>	<b>94,53</b>	<b>100,00</b>	<b>-29,70</b>	<b>11.136</b>	<b>0</b>	<b>11.633.890</b>	<b>2,38</b>	<b>94,53</b>	<b>100,00</b>	<b>-29,71</b>	<b>11.633.890</b>	<b>0</b>	<b>1.044,71</b>	<b>1.044,71</b>	<b>0,00</b>
Anciano	6.932	1,94	58,85	62,25	-27,08	6.932	0	7.241.988	1,48	58,85	62,25	-27,09	7.241.988	0	1.044,72	1.044,72	0,00
Portador de Deficiencia	4.204	1,18	35,69	37,75	-33,64	4.204	0	4.391.902	0,90	35,69	37,75	-33,64	4.391.902	0	1.044,70	1.044,70	0,00
<b>Rentas Mensuales Vitalicias (RMV)</b>	<b>644</b>	<b>0,18</b>	<b>5,47</b>	<b>100,00</b>	<b>-25,72</b>	<b>357</b>	<b>287</b>	<b>672.980</b>	<b>0,14</b>	<b>5,47</b>	<b>100,00</b>	<b>-25,72</b>	<b>373.065</b>	<b>299.915</b>	<b>1.045,00</b>	<b>1.045,00</b>	<b>1.045,00</b>
Anciano	122	0,03	1,04	18,94	-34,76	59	63	127.490	0,03	1,04	18,94	-34,76	61.655	65.835	1.045,00	1.045,00	1.045,00
Portador de Deficiencia	522	0,15	4,43	81,06	-23,24	298	224	545.490	0,11	4,43	81,06	-23,24	311.410	234.080	1.045,00	1.045,00	1.045,00
<b>BENEFICIOS DE LA LEGISLACIÓN ESPECÍFICA (BLE) (1)</b>	<b>92</b>	<b>0,03</b>			<b>-27,56</b>	<b>92</b>	<b>0</b>	<b>184.507</b>	<b>0,04</b>			<b>-35,38</b>	<b>184.507</b>	<b>0</b>	<b>2.005,51</b>	<b>2.005,51</b>	<b>0,00</b>

Fuentes: INSS / SUB y SINTESE

(1) Incluye las siguientes especies: 22 pensión por muerte estatutaria; 26 - Pensión especial (Ley N° 593/48), 37 - Jubilación de extra numerario de la Unión; 38 Jubilación de la extinta CAPIN; 56 - Pensiones mensual de por vida por el síndrome de talidomida; 58 - Jubilación excepcional de amnistía; 59 - Pensión por muerte excepcional del amnistiado; 76 - Salario-Familia estatutaria del RFFSA; 85 - pensión mensual vitalicia del cauchero; 86 - pensión mensual vitalicia del dependiente del cauchero; 89 - pensión especial para las víctimas de hemodiálisis Caruaru; 96 - pensión especial a las personas afectadas por lepra. Excluyendo el BLE adicional

GRANDE REGIONES Y UNIDADES DE LA FEDERACIÓN	BENEFICIOS CESADOS						BENEFICIOS SUSPENDIDOS		
	Cantidad			Valor			Cantidad	% del total	Variación en Relación al mes anterior (%)
	Total	% del total	Variación en Relación al mes anterior (%)	Total (R\$)	% del total	Variación en Relación al mes anterior (%)			
<b>BRASIL</b>	<b>357.361</b>	<b>100,00</b>	<b>-11,75</b>	<b>489.807.032</b>	<b>100,00</b>	<b>-12,06</b>	<b>24.527</b>	<b>100,00</b>	<b>-74,88</b>
<b>NORTE</b>	<b>19.363</b>	<b>5,42</b>	<b>-14,15</b>	<b>24.536.692</b>	<b>5,01</b>	<b>-13,13</b>	<b>1.752</b>	<b>7,14</b>	<b>-76,16</b>
Rondônia	3.130	0,88	-17,11	3.849.199	0,79	-17,14	197	0,80	-75,65
Acre	1.024	0,29	-21,23	1.274.788	0,26	-21,86	109	0,44	-72,47
Amazonas	4.531	1,27	-14,09	5.863.291	1,20	-11,53	354	1,44	-74,79
Roraima	697	0,20	-10,06	850.609	0,17	-6,77	50	0,20	-75,85
Pará	7.504	2,10	-11,43	9.633.625	1,97	-10,05	844	3,44	-76,81
Amapá	550	0,15	-22,21	673.824	0,14	-22,15	59	0,24	-82,28
Tocantins	1.927	0,54	-14,36	2.391.356	0,49	-16,25	139	0,57	-75,27
<b>NORDESTE</b>	<b>80.666</b>	<b>22,57</b>	<b>-16,82</b>	<b>96.779.363</b>	<b>19,76</b>	<b>-16,23</b>	<b>6.942</b>	<b>28,30</b>	<b>-73,94</b>
Maranhão	8.532	2,39	-16,01	9.941.433	2,03	-14,94	1.149	4,68	-74,07
Piauí	6.520	1,82	-17,96	7.589.083	1,55	-17,58	374	1,52	-77,01
Ceará	12.234	3,42	-18,22	14.511.915	2,96	-17,43	1.003	4,09	-73,30
Rio Grande do Norte	5.235	1,46	-18,80	6.342.187	1,29	-18,69	416	1,70	-69,96
Paraíba	6.363	1,78	-22,16	7.492.749	1,53	-20,62	393	1,60	-77,62
Pernambuco	13.569	3,80	-13,37	16.529.250	3,37	-12,97	1.344	5,48	-69,24
Alagoas	4.699	1,31	-12,61	5.589.502	1,14	-12,00	451	1,84	-73,76
Sergipe	2.940	0,82	-16,12	3.530.554	0,72	-18,03	355	1,45	-62,75
Bahia	20.574	5,76	-16,85	25.252.689	5,16	-16,28	1.457	5,94	-78,07
<b>SUDESTE</b>	<b>157.893</b>	<b>44,18</b>	<b>-10,64</b>	<b>231.615.352</b>	<b>47,29</b>	<b>-11,73</b>	<b>10.275</b>	<b>41,89</b>	<b>-75,50</b>
Minas Gerais	42.429	11,87	-11,43	54.451.331	11,12	-12,21	2.321	9,46	-74,99
Espírito Santo	6.995	1,96	-14,72	9.378.987	1,91	-15,58	501	2,04	-71,27
Rio de Janeiro	27.313	7,64	-13,88	40.683.226	8,31	-15,28	2.553	10,41	-74,00
São Paulo	81.156	22,71	-8,67	127.101.808	25,95	-10,02	4.900	19,98	-76,78
<b>SUL</b>	<b>71.818</b>	<b>20,10</b>	<b>-7,47</b>	<b>98.758.521</b>	<b>20,16</b>	<b>-8,23</b>	<b>3.848</b>	<b>15,69</b>	<b>-73,87</b>
Paraná	22.894	6,41	-6,43	30.714.689	6,27	-7,28	1.355	5,52	-72,12
Santa Catarina	20.368	5,70	-8,74	28.730.325	5,87	-8,82	1.217	4,96	-68,20
Rio Grande do Sul	28.556	7,99	-7,39	39.313.508	8,03	-8,52	1.276	5,20	-78,88
<b>CENTRO-OESTE</b>	<b>27.621</b>	<b>7,73</b>	<b>-11,20</b>	<b>38.117.104</b>	<b>7,78</b>	<b>-11,77</b>	<b>1.710</b>	<b>6,97</b>	<b>-75,47</b>
Mato Grosso do Sul	5.785	1,62	-12,39	7.689.345	1,57	-13,15	311	1,27	-74,23
Mato Grosso	5.960	1,67	-14,70	8.073.298	1,65	-14,72	394	1,61	-74,56
Goiás	9.594	2,68	-18,54	12.807.403	2,61	-17,68	510	2,08	-76,54
Distrito Federal	6.282	1,76	9,54	9.547.058	1,95	2,41	495	2,02	-75,76

## CANTIDAD DE BENEFICIOS CESADOS SEGÚN LAS UNIDADES DE LA FEDERACIÓN - MARZO/2020

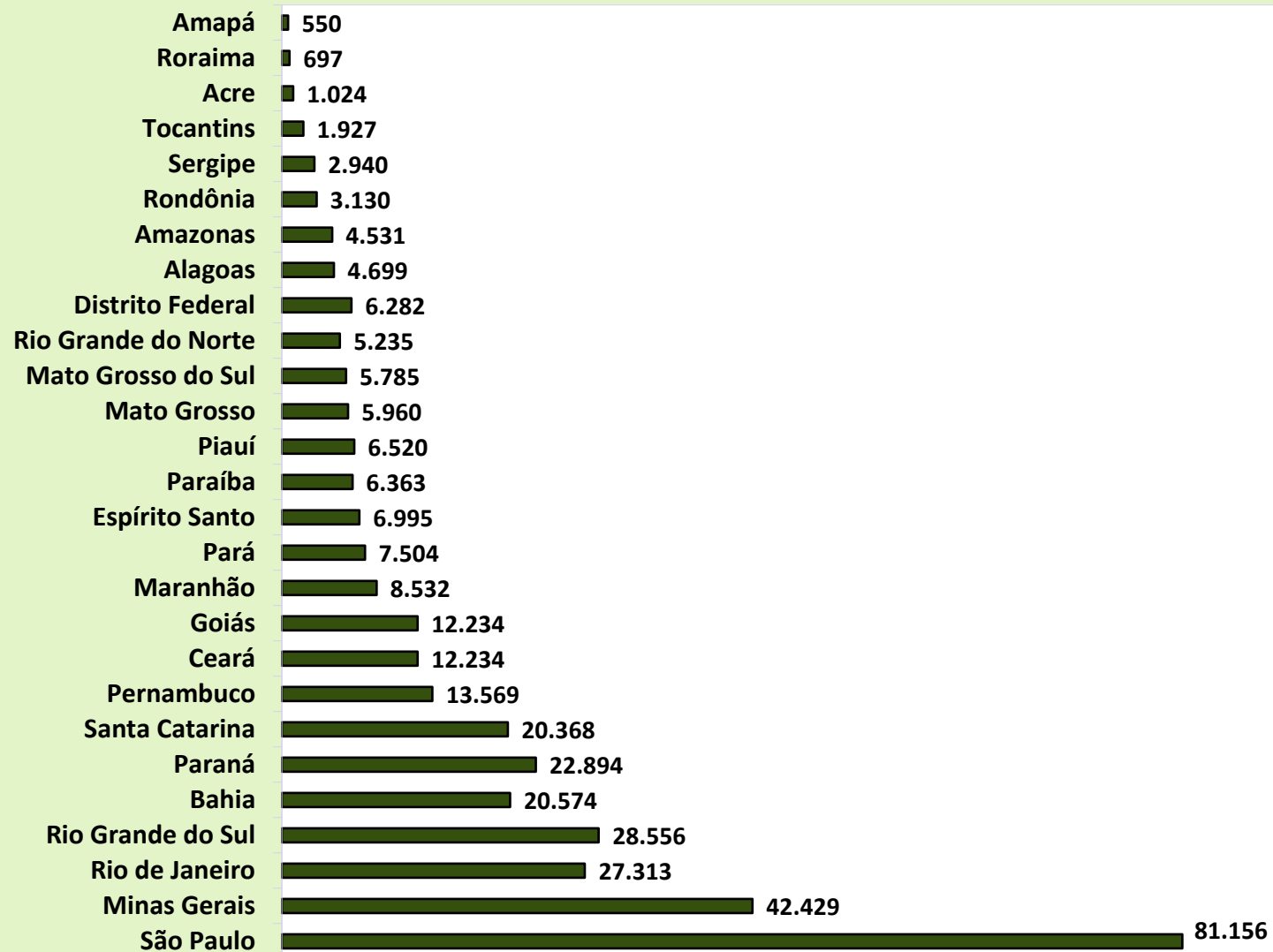

## CANTIDAD DE BENEFICIOS SUSPENDIDOS SEGÚN LAS UNIDADES DE LA FEDERACIÓN - MARZO/2020

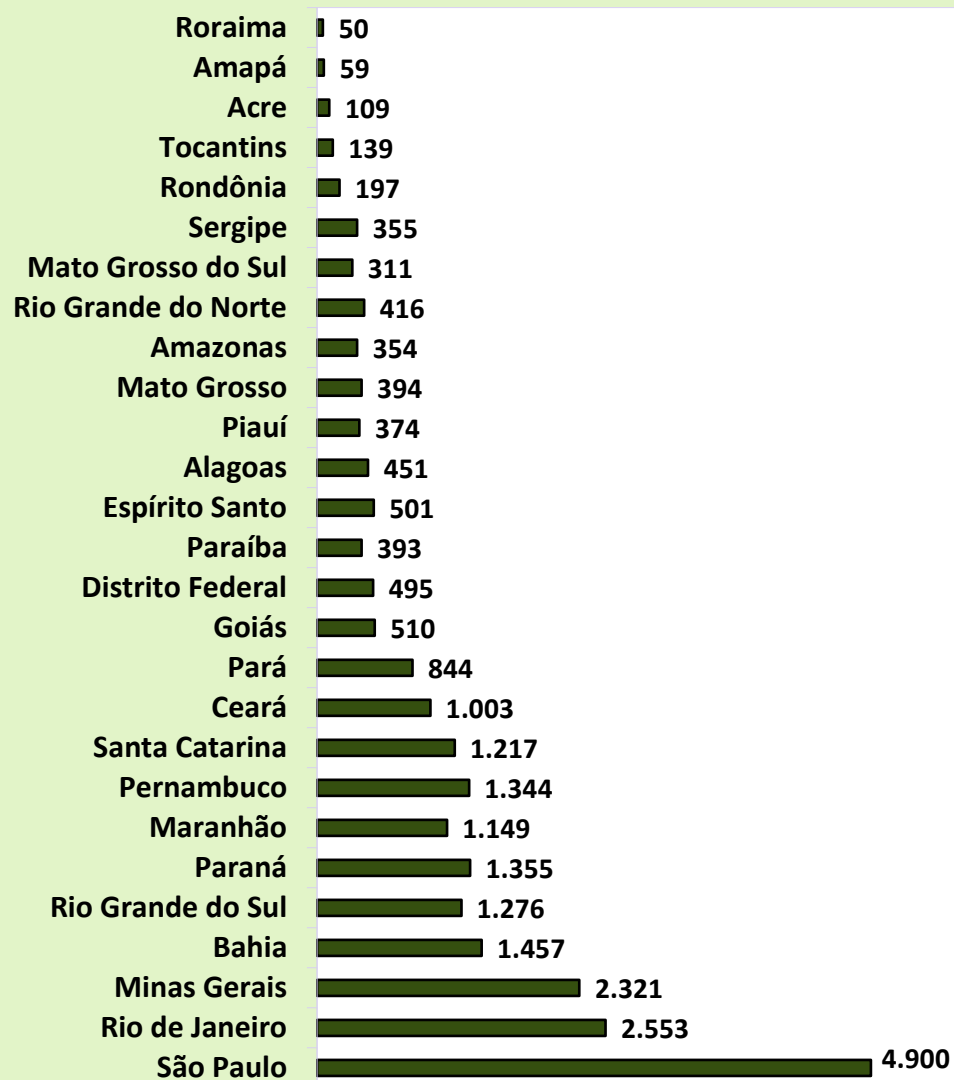



## RECHAZADOS SEGÚN LAS UNIDADES DE FEDERACIÓN

GRANDE REGIONES Y UNIDADES DE LA FEDERACIÓN	Rechazado			
	Total	Variación en relación al mes anterior (%)	Beneficios por incapacidad	Demás Beneficios
<b>BRASIL</b>	<b>286.895</b>	<b>-26,75</b>	<b>91.577</b>	<b>195.318</b>
<b>NORTE</b>	<b>17.912</b>	<b>-25,74</b>	<b>5.003</b>	<b>12.909</b>
Rondônia	2.000	-13,83	1.027	973
Acre	1.063	-40,01	241	822
Amazonas	3.276	-26,35	908	2.368
Roraima	488	-15,42	132	356
Pará	8.008	-25,14	2.068	5.940
Amapá	832	-1,30	170	662
Tocantins	2.245	-35,19	457	1.788
<b>NORDESTE</b>	<b>75.367</b>	<b>-20,57</b>	<b>24.170</b>	<b>51.197</b>
Maranhão	8.053	-26,75	2.389	5.664
Piauí	7.123	-9,11	2.355	4.768
Ceará	12.578	-13,15	4.004	8.574
Rio Grande do Norte	3.909	-34,04	1.008	2.901
Paraíba	5.537	-22,98	1.462	4.075
Pernambuco	10.205	-18,12	3.334	6.871
Alagoas	4.838	-19,73	1.895	2.943
Sergipe	2.970	-21,59	1.239	1.731
Bahia	20.154	-23,02	6.484	13.670
<b>SUDESTE</b>	<b>103.280</b>	<b>-20,86</b>	<b>34.963</b>	<b>68.317</b>
Minas Gerais	26.584	-23,25	9.604	16.980
Espírito Santo	4.327	-4,92	1.760	2.567
Rio de Janeiro	16.135	-11,73	6.531	9.604
São Paulo	56.234	-23,01	17.068	39.166
<b>SUR</b>	<b>47.717</b>	<b>-22,92</b>	<b>16.167</b>	<b>31.550</b>
Paraná	15.176	-26,27	5.497	9.679
Santa Catarina	13.264	-20,02	4.101	9.163
Rio Grande do Sul	19.277	-22,07	6.569	12.708
<b>CENTRO-OESTE</b>	<b>42.619</b>	<b>-46,89</b>	<b>11.274</b>	<b>31.345</b>
Mato Grosso do Sul	2.942	-33,99	1.265	1.677
Mato Grosso	3.488	-28,10	1.498	1.990
Goiás	5.865	-32,52	2.191	3.674
Distrito Federal	30.324	-51,29	6.320	24.004

AÑOS/MESES	REQUERIDOS				CONCEDIDOS			
	Total	Variación en relación al mes anterior (%)	Beneficios por incapacidad	Demás Beneficios	Total	Variación en relación al mes anterior (%)	Beneficios por incapacidad	Demás Beneficios
2006 Total	4.238.816	7,16	2.653.247	1.585.569	2.771.128	52,07	1.694.719	1.076.409
2007 Total	4.173.350	-1,54	2.400.086	1.773.264	3.211.819	15,90	2.359.332	852.487
2008 Total	4.461.842	6,91	2.546.020	1.915.822	3.606.924	12,30	2.585.458	1.021.466
2009 Total	4.473.905	0,27	2.416.025	2.057.880	3.325.257	-7,81	2.148.896	1.176.361
2010 Total	4.639.867	3,71	2.647.912	1.991.955	3.233.763	-2,75	2.131.567	1.102.196
2011 Total	4.767.039	2,74	2.744.344	2.022.695	3.250.290	0,51	2.146.431	1.103.859
2012 Total	4.957.681	4,00	2.856.653	2.101.028	3.310.576	1,85	2.120.882	1.189.694
2013 Total	5.207.629	5,04	3.000.724	2.206.905	3.297.415	-0,40	2.059.822	1.237.593
2014 Total	5.211.030	0,07	3.024.026	2.187.004	3.136.186	-4,89	1.939.823	1.196.363
2015 Total	4.435.621	-14,88	2.396.324	2.039.297	2.632.464	-16,06	1.593.002	1.039.462
2016 Total	5.132.451	15,71	2.807.042	2.325.409	4.164.435	58,20	2.548.629	1.615.806
2017 Total	4.995.623	-2,67	2.970.338	2.025.285	3.950.436	-5,14	2.350.796	1.599.640
2018 Total	5.123.777	2,57	2.941.528	2.182.249	3.889.600	-1,54	2.457.022	1.432.578
2019 Total	5.190.239	1,30	2.849.945	2.340.294	4.201.320	8,01	2.399.488	1.801.832
Enero	336.566	0,01	212.259	124.307	258.522	-3,42	168.241	90.281
Febrero	406.707	20,84	258.289	148.418	309.399	19,68	209.234	100.165
Marzo	366.178	-9,97	235.119	131.059	279.896	-9,54	189.579	90.317
Abril	424.928	16,04	267.721	157.207	322.882	15,36	217.683	105.199
Mayo	497.238	17,02	270.877	226.361	356.380	10,37	222.957	133.423
Junio	399.153	-19,73	232.009	167.144	309.605	-13,13	199.388	110.217
Julio	456.259	14,31	237.389	218.870	366.742	18,45	188.648	178.094
Agosto	506.441	11,00	254.923	251.518	421.348	14,89	213.833	207.515
Septiembre	451.946	-10,76	230.828	221.118	394.016	-6,49	192.245	201.771
Octubre	518.134	13,56	247.527	270.607	434.471	10,27	229.353	205.118
Noviembre	456.190	-11,96	225.232	230.958	376.880	-13,26	198.444	178.436
Diciembre	370.499	-18,78	177.772	192.727	371.179	-1,51	169.883	201.296
2020 Enero	355.917	-3,94	179.819	176.098	391.407	5,45	157.702	233.705
Febrero	390.220	9,64	202.419	187.801	414.120	5,80	184.963	229.157
Marzo	331.338	-15,09	162.879	168.459	391.671	-5,42	139.942	251.729
<b>Abril</b>	<b>453.249</b>	<b>36,79</b>	<b>102.016</b>	<b>351.233</b>	<b>286.895</b>	<b>-26,75</b>	<b>91.577</b>	<b>195.318</b>
<b>Subtotal <sup>(1)</sup></b>	<b>1.530.724</b>	<b>-0,24</b>	<b>647.133</b>	<b>883.591</b>	<b>1.484.093</b>	<b>26,77</b>	<b>574.184</b>	<b>909.909</b>

Fuentes: INSS / SUB y SINTESE

(1) La variación corresponde a la razón entre el acumulado del año y el acumulado del mismo periodo del año anterior.

GRANDE REGIONES Y UNIDADES DE LA FEDERACIÓN	ESPERANDO INSS			ESPERANDO ASEGURADO			TOTAL		
	Hasta 45 días	Más de 45 días	Total INSS	Hasta 45 días	Más de 45 días	Total Segurado	Hasta 45 días	Más de 45 días	Total
<b>BRASIL</b> <b>NORTE</b> Rondônia Acre Amazonas Roraima Pará Amapá Tocantins <b>NORDESTE</b> Maranhão Piauí Ceará Rio Grande do Norte Paraíba Pernambuco Alagoas Sergipe Bahia <b>SUDESTE</b> Minas Gerais Espírito Santo Rio de Janeiro São Paulo <b>SUR</b> Paraná Santa Catarina Rio Grande do Sul <b>CENTRO-OESTE</b> Mato Grosso do Sul Mato Grosso Goiás Distrito Federal	<b>NO DISPONIBLE</b>								

## 26 FLUJO DE CAJA DEL FRGPS - 2019/2020

R\$ Mil

ARTÍCULOS	TOTAL EN 2019	MAY/19	JUN/19	JUL/19	AGO/19	SEP/19	OCT/19	nov/19	DIC/19	ENE/20	FEB/20	MAR/20	ABR/20	ACUMULADO EN 2020	ACUMULADO EN 12 MESES
<b>1. Recaudación Bruta</b>	<b>440.263.310</b>	<b>34.994.000</b>	<b>34.674.376</b>	<b>34.050.081</b>	<b>34.880.224</b>	<b>34.501.747</b>	<b>35.865.706</b>	<b>35.300.829</b>	<b>56.285.393</b>	<b>36.258.585</b>	<b>34.600.688</b>	<b>33.486.391</b>	<b>24.669.041</b>	<b>129.014.704</b>	<b>429.567.061</b>
1.1. Recaudación Própria	393.369.315	31.208.199	30.313.697	30.424.621	30.936.341	30.666.491	31.895.471	31.197.145	51.615.658	31.451.639	30.712.047	30.106.740	23.152.138	115.422.564	383.680.188
1.2. Recaudación / SIMPLES / NACIONAL / PAES	44.062.329	3.551.441	3.554.404	3.549.067	3.752.653	3.802.323	3.833.507	3.931.305	4.037.457	4.542.622	3.676.900	3.147.009	1.442.197	12.808.729	42.820.885
1.3. Recaudación / Otros	661.550	93.347	49.872	45.301	38.448	12.336	44.507	65.662	74.151	52.392	56.379	47.904	28.531	185.205	608.829
1.4. Depósitos Judiciales	2.170.116	141.013	756.403	31.092	152.782	20.596	92.223	106.717	558.127	211.931	155.362	184.737	46.175	598.206	2.457.158
<b>2. Recaudación Neta</b>	<b>413.331.295</b>	<b>32.702.474</b>	<b>32.757.920</b>	<b>32.182.186</b>	<b>32.979.696</b>	<b>32.577.100</b>	<b>33.944.570</b>	<b>32.578.748</b>	<b>54.383.954</b>	<b>33.039.410</b>	<b>32.664.439</b>	<b>31.580.785</b>	<b>22.812.814</b>	<b>120.097.449</b>	<b>404.204.096</b>
2.1. Recaudación Bruta	440.263.310	34.994.000	34.674.376	34.050.081	34.880.224	34.501.747	35.865.706	35.300.829	56.285.393	36.258.585	34.600.688	33.486.391	24.669.041	129.014.704	429.567.061
2.2. (-) Reembolso de Recaudación	808.638	-	-	306	3.785	84	2.525	800.284	374	-	-	-	-	-	807.359
2.3. (-) Reembolso de Cotizaciones	94.570	7.985	3.757	4.537	15.861	740	18.921	4.146	3.198	4.883	5.996	3.623	4.371	18.873	78.017
2.4. (-) Recaudación de Otras Entidades	26.028.808	2.283.541	1.912.699	1.863.052	1.880.882	1.923.823	1.899.690	1.917.651	1.897.866	3.214.291	1.930.253	1.901.982	1.851.857	8.898.383	24.477.588
<b>3. Total de Beneficios</b>	<b>626.510.375</b>	<b>47.620.466</b>	<b>47.743.846</b>	<b>48.288.488</b>	<b>53.609.624</b>	<b>66.096.135</b>	<b>48.581.846</b>	<b>53.744.898</b>	<b>66.501.248</b>	<b>48.435.336</b>	<b>50.935.621</b>	<b>50.502.073</b>	<b>56.193.763</b>	<b>206.066.794</b>	<b>638.253.345</b>
3.1. Beneficios Previsionales	630.047.283	47.905.738	48.062.975	48.640.297	54.031.554	66.642.883	48.941.647	54.146.221	66.948.651	48.435.337	51.005.297	50.578.301	56.540.155	206.559.090	641.879.054
3.1.1. Beneficios - INSS	608.433.009	46.666.023	46.672.529	47.180.407	52.599.912	65.155.120	47.538.541	52.738.936	65.611.141	47.451.553	50.145.987	49.549.809	55.304.231	202.451.580	626.614.188
3.1.2. Beneficios Judiciales	18.254.409	7.020.318	7.020.318	7.020.318	7.020.318	7.020.318	7.020.318	7.020.318	7.020.318	7.020.318	7.020.318	7.020.318	7.020.318	7.020.318	7.020.318
3.1.3. Compensación entre regímenes	3.359.865	242.093	283.157	233.776	275.472	277.425	231.467	270.420	426.292	224.455	222.640	230.640	220.619	898.354	3.138.455
3.2. Beneficios Devueltos	-3.536.908	-285.271	-319.128	-351.809	-421.930	-546.748	-359.800	-401.323	-447.403	-1	-69.676	-76.228	-346.392	-492.297	-3.625.709
<b>4. Resultado Primario del RGPS*</b>	<b>-213.179.080</b>	<b>-14.917.992</b>	<b>-14.985.926</b>	<b>-16.106.302</b>	<b>-20.629.928</b>	<b>-33.519.035</b>	<b>-14.637.276</b>	<b>-21.166.150</b>	<b>-12.117.293</b>	<b>-15.395.926</b>	<b>-18.271.182</b>	<b>-18.921.288</b>	<b>-33.380.950</b>	<b>-85.969.345</b>	<b>-234.049.249</b>

Fontes: Divisão de programação financeira do INSS; Extrato do Banco Central - BACEN; Sistema SIAFI-2015.

Obs.: (\*) "Resultado Primario do RGPS" corresponde ao valor de "Recaudación Líquida" menos "Total de Beneficios" (4 = 2 - 3);

(\*\*) Valores referentes à Lei nº 12.546/2011

DESCRIPCIÓN	ABR/19	MAY/19	JUN/19	JUL/19	AGO/19	SEP/19	OCT/19	NOV/19	DIC/19	ENE/20	FEB/20	MAR/20	ABR/20
<b>BENEFICIARIAS</b>													
Beneficio Mínimo - R\$	998,00	998,00	998,00	998,00	998,00	998,00	998,00	998,00	998,00	1.045,00	1.045,00	1.045,00	<b>1.045,00</b>
Techo del Sal. Beneficio y Sal. Contribución - R\$	5.839,45	5.839,45	5.839,45	5.839,45	5.839,45	5.839,45	5.839,45	5.839,45	5.839,45	6.101,06	6.101,06	6.101,06	<b>6.101,06</b>
Valor Maximo de Beneficio - R\$	5.839,45	5.839,45	5.839,45	5.839,45	5.839,45	5.839,45	5.839,45	5.839,45	5.839,45	6.101,06	6.101,06	6.101,06	<b>6.101,06</b>
Salario Familia 1	46,54	46,54	46,54	46,54	46,54	46,54	46,54	46,54	46,54	48,62	48,62	48,62	<b>48,62</b>
Salario Familia 2	32,80	32,80	32,80	32,80	32,80	32,80	32,80	32,80	46,54	48,62	48,62	48,62	<b>48,62</b>
<b>ECONOMICAS</b>													
Salario Mínimo - R\$	998,00	998,00	998,00	998,00	998,00	998,00	998,00	998,00	998,00	1.045,00	1.045,00	1.045,00	<b>1.045,00</b>
Dólar Comercial Mediano (Venta) - R\$	3,8962	4,0015	3,8588	3,7793	4,0200	4,1215	4,0870	4,1553	4,1096	4,1495	4,3410	4,8839	<b>5,3256</b>
Taja Referencial - TR (% al mes)	-	-	-	-	-	-	-	-	-	-	-	-	-
<b>ÍNDICE DE PRECIOS</b>													
INPC (Dec/93 = 100)	5.335,47	5.343,47	5.344,01	5.349,35	5.355,77	5.353,09	5.355,24	5.384,15	5.449,84	5.460,20	5.469,48	5.479,32	<b>5.466,72</b>
Variación (%)	0,60	0,15	0,01	0,10	0,12	-0,05	0,04	0,54	1,22	0,19	0,17	0,18	<b>-0,23</b>
Variación en 12 meses (%)	5,07	4,78	3,31	3,16	3,28	2,92	2,55	3,37	4,48	4,30	3,92	3,31	<b>2,46</b>
IPCA (Dec/93 = 100)	5.206,99	5.213,76	5.214,28	5.224,19	5.229,93	5.227,84	5.233,07	5.259,76	5.320,24	5.331,42	5.344,75	5.348,49	<b>5.331,91</b>
Variación (%)	0,57	0,13	0,01	0,19	0,11	-0,04	0,10	0,51	1,15	0,21	0,25	0,07	<b>-0,31</b>
Variación en 12 meses (%)	4,94	4,66	3,37	3,22	3,43	2,89	2,54	3,27	4,31	4,19	4,00	3,30	<b>2,40</b>
IGP-DI (Aug/94 = 100)	720,70	723,58	728,14	728,08	724,40	728,04	732,04	738,26	751,12	751,82	751,91	764,28	<b>764,66</b>
Variación (%)	0,90	0,40	0,63	-0,01	-0,51	0,50	0,55	0,85	1,74	0,09	0,01	1,64	<b>0,05</b>
IGP-M (Aug/94 = 100)	729,35	732,60	738,42	741,35	736,40	736,36	741,33	743,56	759,11	762,73	762,42	771,91	<b>778,10</b>
Variación (%)	0,92	0,45	0,80	0,40	-0,67	-0,01	0,67	0,30	2,09	0,48	-0,04	1,24	<b>0,80</b>
IPC-3i - Variación (%) <sup>(1)</sup>	0,67	0,32	-0,03	0,37	0,08	0,02	-0,04	0,49	0,74	0,42	0,01	0,44	-

Fuentes: INSS/SINTESE, IPEA, BNDES y BACEN.

(1) IPC-3i es un índice de precios publicado trimestralmente por la Fundação Getúlio Vargas, con el fin de calcular el costo de vida para las familias formadas en su mayoría por personas con más de 60 años.