

A base da pirâmide

Quando se fala em hierarquia, uma das primeiras imagens que vem à mente é a da pirâmide: sua base larga que vai se estreitando à medida que se sobe, até que todos seus eixos convergem em um único ponto no topo.

É fácil traduzir a figura para a estrutura de uma organização. Uma autoridade máxima em cima, com sua equipe de direção, a assessoria imediata, passando pelas gerências, até se chegar à amplitude das equipes responsáveis pela execução das ações aprovadas no distante cume.

Mas também podemos pensar em hierarquia como uma pirâmide invertida: a base passa a representar o apoio e a sustentação dada por quem assume o peso da responsabilidade de liderar uma instituição. Afinal, cada camada sucessiva só consegue ser erguida se a anterior for sólida.

O agente público que atua na ponta só terá segurança em executar suas atividades se souber que é apoiado por todas as instâncias que o precederam.

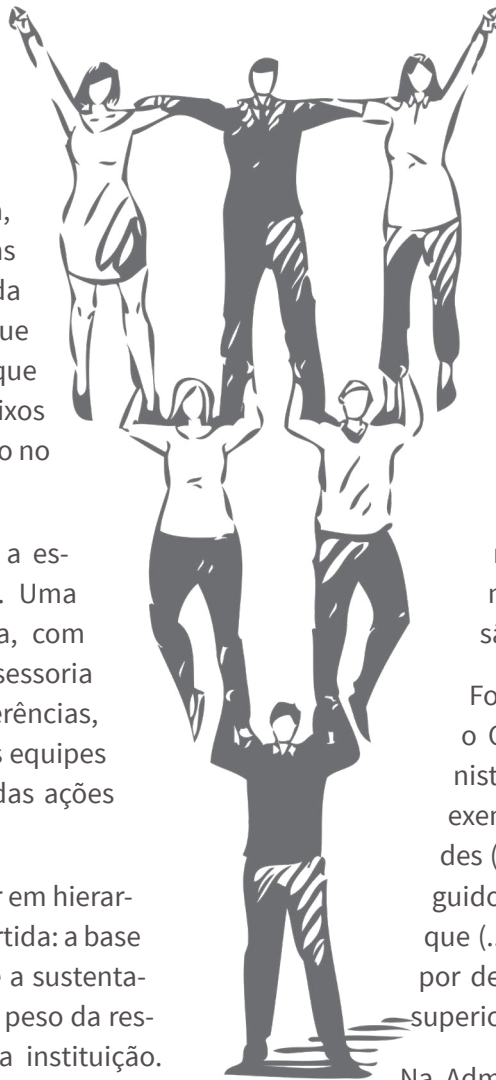

Para estar na ponta, é preciso ter confiança de que as regras foram seguidas; que as ações foram definidas se pensando em alcançar o bem comum, fazendo uso racional dos recursos disponíveis.

Como um castelo de areia, uma pirâmide sem fundamentos irá desmanchar ao sinal da menor pressão.

Foi pensando nessa estrutura que o Código de Conduta da Alta Administração Federal previu o dever de exemplo: “A conduta dessas autoridades (...) servirá como exemplo a ser seguido pelos demais servidores públicos, que (...) sempre se sentirão estimulados por demonstrações e exemplos de seus superiores”.

Na Administração Pública, para ser realmente importante e respeitado, é preciso aprender a servir – e não só a quem está acima, mas também, e principalmente, os cidadãos e a todos que contam com seu trabalho para levar adiante a missão de construir um país mais livre, justo e solidário.

A Comissão de Ética da Previc - CEPREVIC deseja a todos um bom ano de 2022 com muita saúde, paz e ética.

Fonte: [Boletim da Rede de Ética do Poder Executivo Federal - Dezembro/2021](#)

Lembretes: Nunca é demais...

O que é ética?

Ética é uma palavra de origem grega, com duas origens possíveis. A primeira é a palavra grega *éthos*, com e curto, que pode ser traduzida por costume, a segunda também se escreve *éthos*, porém com e longo, que significa propriedade do caráter. A primeira é a que serviu de base para a tradução latina *Moral*, enquanto que a segunda é a que, de alguma forma, orienta a utilização atual que damos a palavra *Ética*. (fonte: ufrgs.br/bioetica acesso em: 24/01/2022).

O que é a Comissão de ética da Previc?

A Comissão de Ética é um grupo designado para orientar, deliberar, responder a consultas e outras atividades relacionadas à Ética Pública.

Para executar tais funções, são designados 3 servidores membros e 3 suplentes, com mandatos de 3 anos, não coincidentes. Seus membros são designados pelo dirigente máximo da instituição, mas não estão vinculados a nenhuma atividade institucional e não representam nenhum de seus órgãos administrativos.

A Comissão de Ética é autônoma, sendo apenas financiada pela instituição onde atua.

“ Ética é a investigação geral sobre aquilo que é bom. ”

O que faz uma Comissão de Ética?

Dentre as atribuições definidas por legislação, a Comissão de Ética desempenha as funções:

a) Orientações preventivas:

- Consultiva, quando demandada para prestar orientações que antecedem tomadas de decisões;
- Educativa, pois a Comissão de Ética trabalha constantemente para que os servidores, colaboradores e estagiários da Previc entendam a importância de um comportamento ético;

b) Apuração de infração ética:

- Investigativa, pois tem a competência para apurar infrações éticas, a fim de elucidar os fatos que envolvem denúncias de desvios éticos;
- Punitiva, pois a Comissão de Ética é competente para aplicar a penalidade de Censura;

c) Outras:

- Representativa, pois incumbe a Comissão de Ética representar o órgão ou a entidade na Rede de Ética do Poder Executivo Federal a que se refere o art. 9º do Decreto nº 6.029, de 2007;
- Administrativa.

“ A comissão de ética deve assegurar o sigilo dos processos de investigação. ”

Contatos ▼

Contatos

Para encaminhar sugestões, reclamações, elogios, denúncias e pedidos de informações, entre em contato pelos seguintes meios:

Correio Eletrônico: etica.previc@previc.gov.br

Telefone: (61) 2021-2122 (Secretaria)

Horário de atendimento: deverá ser agendado por e-mail ou telefone.

Comissão de Ética		
Membro	Nome	Período do mandato
Titular	Germano de Araújo Muratori	24.04.2019 a 24.04.2022
Titular	Maria das Mercês Guimarães Cantuária	12.09.2019 à 12.09.2022
Titular	Flavia Cristina Gonçalves Trannin	25.09.2020 a 25.09.2023
Suplente	Roberto de Oliveira Mota	24.04.2019 a 24.04.2022
Suplente	Lucas Oliveira Rocha	12.09.2019 à 12.09.2022
Suplente	Paulo Vitorino Silva de Sousa	25.09.2020 a 25.09.2023

Secretário-Executivo: Paulo Roberto Pereira de Macêdo

Se tiver dúvida sobre alguma conduta, procure a Comissão de Ética

