

Porto Sem Papel: Transformação Digital no Setor Portuário

I. Resultados

FIGURA 4 – Evolução da quantidade de anuências de atracação

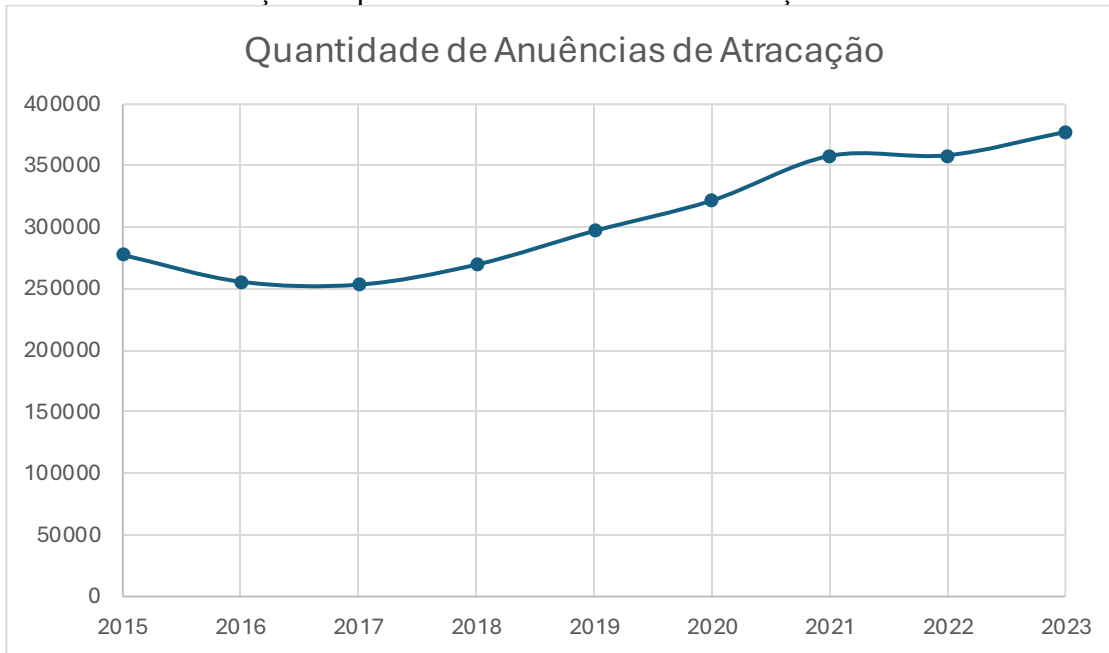

Fonte: Painel PSP⁶ - SNP (2024)

FIGURA 5 – Comportamento do Tempo Médio de Anuência de Atracação

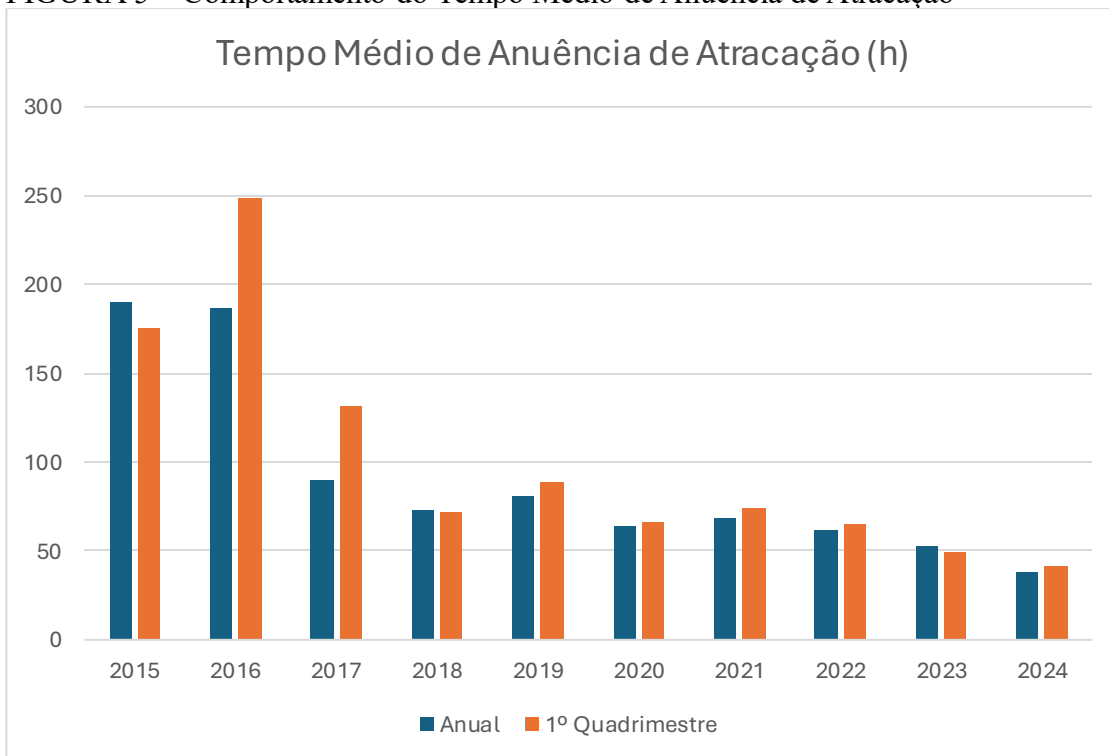

Fonte: Painel PSP⁶ - SNP (2024)

FIGURA 6 – Comportamento do Tempo Médio de Estadia no Porto

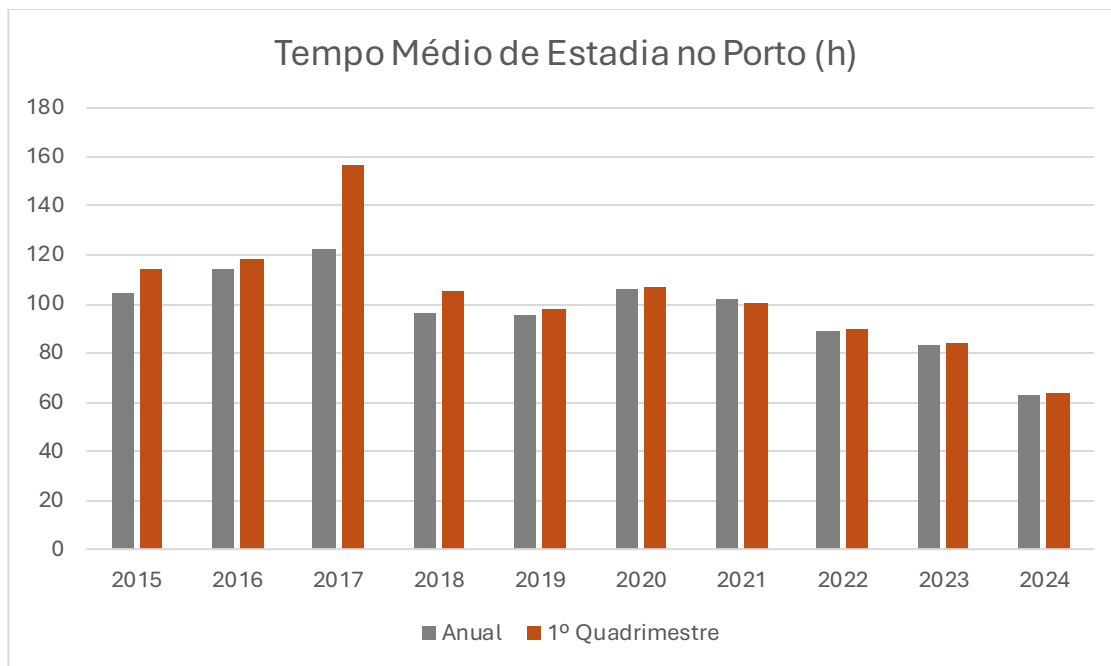

Fonte: Painel PSP⁶ - SNP (2024)

Referências

1. <https://wwwcdn.imo.org/localresources/en/OurWork/Facilitation/FAL%20related%20nonmandatory%20documents/FAL.5-Circ.42-Rev.3.pdf> . Acesso em: 09 jan. 2024.
2. <https://www.abtra.org.br/infraestrutura/anuario-estatistico-aquaviario-2021-antaq/> . Acesso em: 09 jan.2024.
3. <https://www.gov.br/mdic/pt-br/assuntos/noticias/2024/janeiro/comercio-exterior-brasileiro-bate-recordes-e-fecha-2023-com-saldo-de-us-98-8-bi> . Acesso em: 15 jan.2024.
4. <https://www.gov.br/portos-e-aeroportos/pt-br/assuntos/transporte-aquaviario/porto-sem-papel/arquivos-para-download/fal-48-20-report-of-the-facilitation-committeeon-its-forty-eighth-session-secretariat.pdf/view>
5. <https://concentrador.portosempapel.gov.br/PSP-CDP/public/pages/normas/portarias/portarias.xhtml> . Acesso em: 15 jan. 2024.
6. <https://app.powerbi.com/groups/fa1a9081-76ed-4a2e-a900-988204ad3ca5/reports/e1e0b95e-d895-446b-9276-317c5f2c4908/ReportSection9ab68bc521ad4ff7bae6?experience=power-bi> . Acesso em: 24 mai. 2024.
7. <https://concentrador.portosempapel.gov.br/portal/> . Acesso em: 26 mai. 2024.
8. <https://hom.portosempapel.gov.br/portal/> . Acesso em: 27 mai. 2024.
9. <https://capacidade-portos.labtrans.ufsc.br/> . Acesso em: 27 mai. 2024.
10. https://my.sharepoint.com/:v/g/person/anderson_oliveira_mpor_gov_br/EXxKycwQNkxMkoNBpqEUXaYBkKdpHpWmpNYS7QA2YgzvfA?nav=eyJyZWZlcnJhbEluZm8iOnsicmVmZXJyYWxBcHAIoiJPbmVEcmI2ZUZvekI1c2luZXNzIiwicmVmZXJyYWxBcHBQbGF0Zm9ybSI6IldlYiIsInJlZmVycmFsTW9kZSI6InZpZXciLCJyZWZlcnJhbFZpZXciOiJNeUZpbGVzTGlua0RpcmVjdCJ9fQ&e=9Zzqdo . Acesso em: 27 mai. 2024.