

AEROPORTO DE BARRA DO GARÇAS - MT
PROJETO DE IMPLANTAÇÃO DE CERCA OPERACIONAL
DETALHES EXECUTIVOS

ESQ. 1:1500

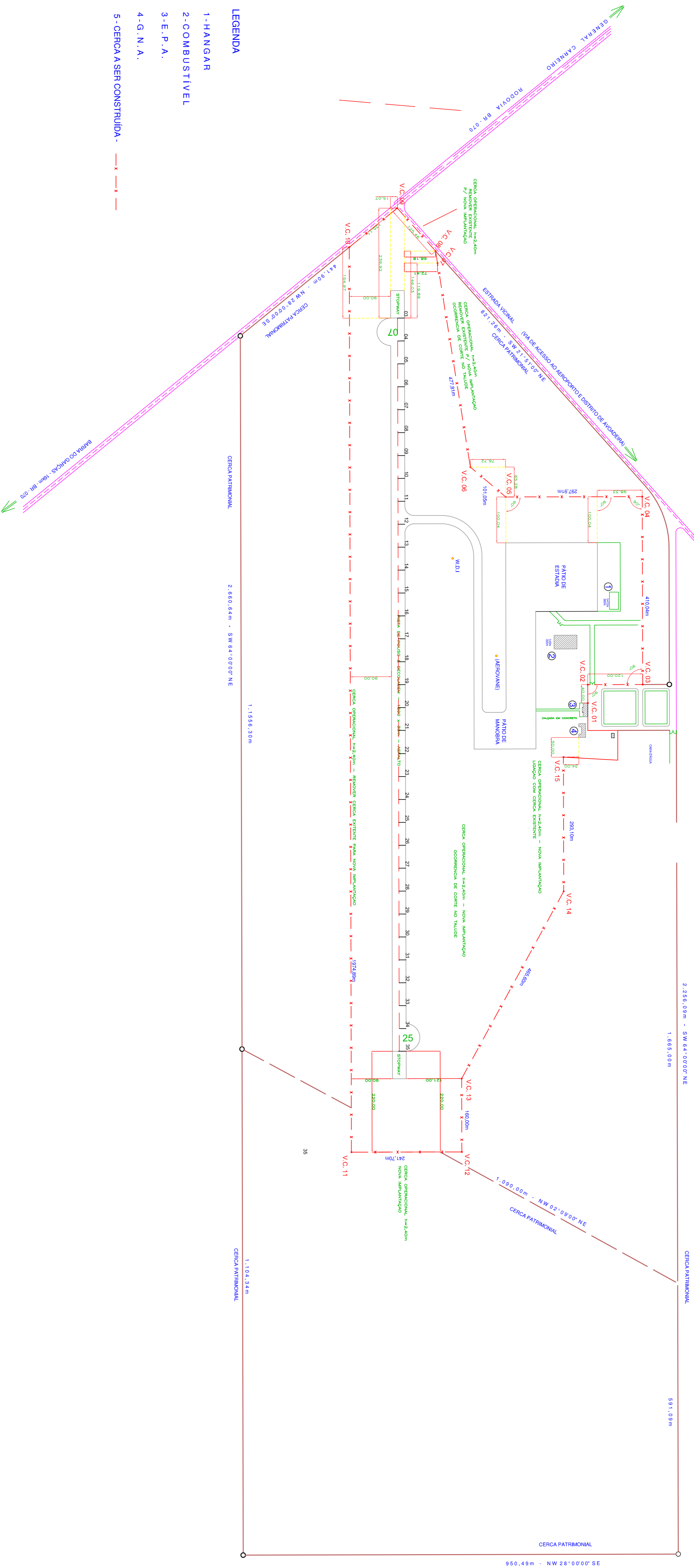

- LEGENDA**
- 1- HANGAR
 - 2- COMBUSTIVEL
 - 3- E.P.A.
 - 4- G. N. A.
 - 5- CERCA A SER CONSTRUÍDA - - - - -

CERCA OPERACIONAL

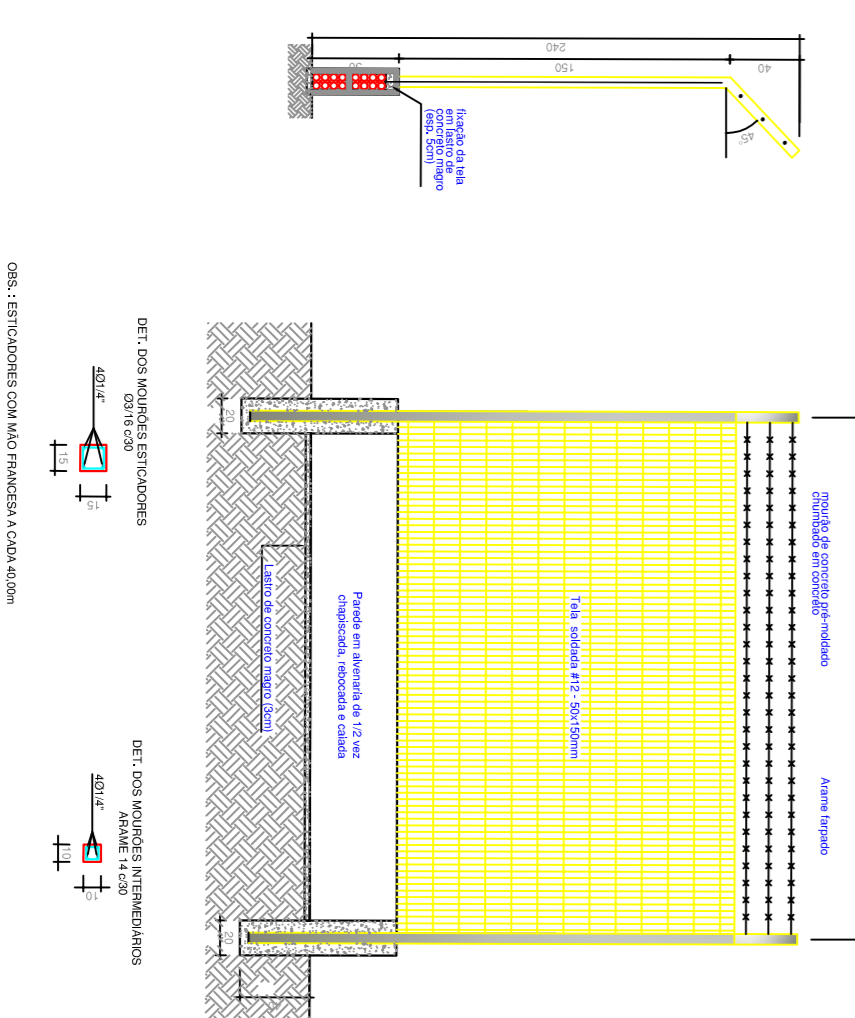

PORTÃO DE ACESSO A ÁREA OPERACIONAL

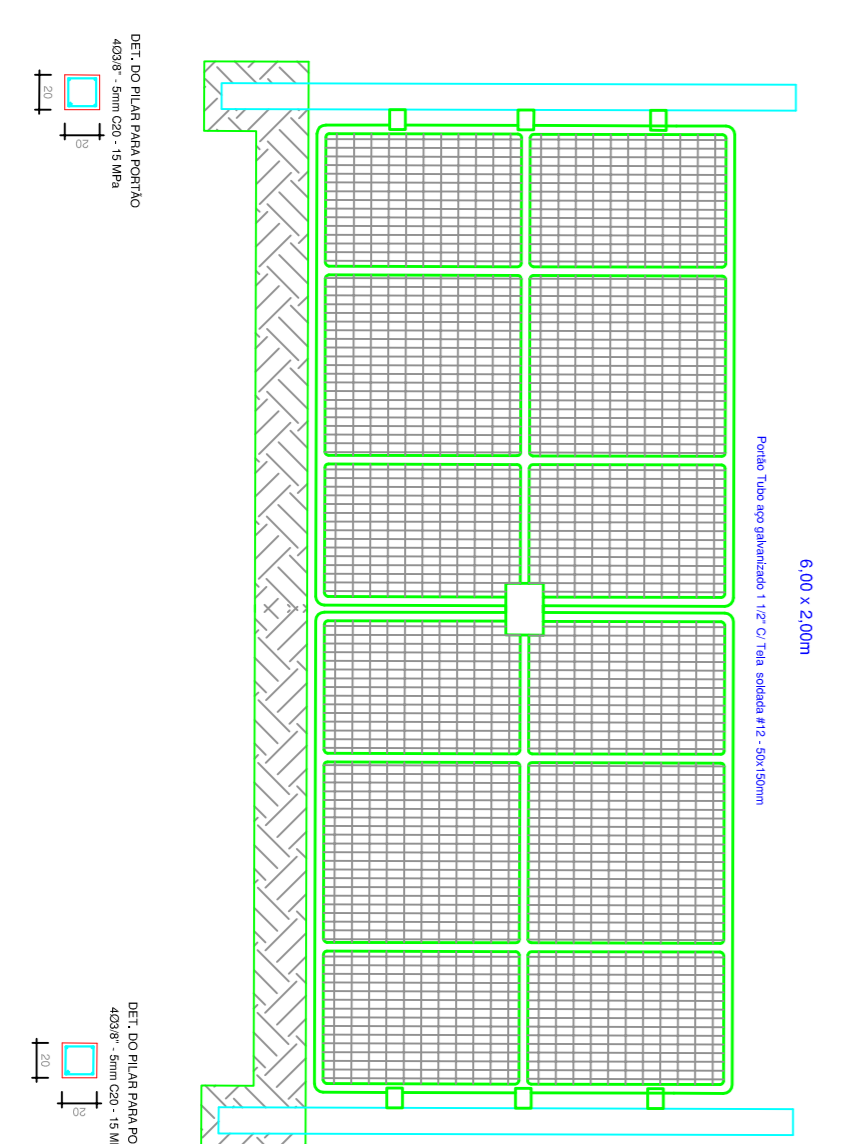

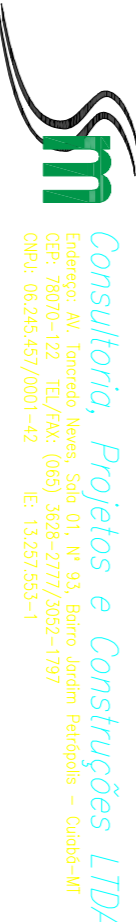

Consultoria, Projetos e Construções Ltda.
 Endereço: Av. Senador Nery, S/n, Set. 01, W. 13, Bairro Jardim Independente - Cidade de
 Cuiabá - MT, CEP: 13.082-100, Fone: (65) 3362-2772/2722-1197
 Fax: (65) 3362-1191/1192 E-mail: cp@cpcon.com.br

GOVERNO DO ESTADO DE MATO GROSSO
SECRETARIA DE ESTADO DE INFRA-ESTRUTURA
GERÊNCIA HIDROVIÁRIA E AEROPORTUÁRIA

AEROPORTO DE BARRA DO GARÇAS - MT
PROJETO DE IMPLANTAÇÃO DE CERCA OPERACIONAL

ESCALA:	INDICADA	UNIDADE:	M	DATA:	DEZEMBRO 2010	FOLHA Nº:
RESPONSÁVEL TÉCNICO:	ENGR SILVIO RAMMO MEDINA JUNIOR					
CREAM Nº:	120955297					
AUTOR DO PROJETO:	ENGR MAURO ALEXANDRE FERREIRA DA SILVA					
CREAM Nº:	120894984					