



VII Fórum Nacional das Transferências da União



*Gestão, Inovação e Transparência
para transformar o Brasil*

Projetos e captação de recursos:

a experiência recente do Rio Grande do Sul



APOIO

REALIZAÇÃO



MINISTÉRIO DA
ECONOMIA



PONTOS A SEREM ABORDADOS

- Apresentações
- Contextualização
- Experiência recente



Apresentações

APRESENTAÇÃO · QUEM SOMOS?



- O **Rio Grande do Sul** está localizado no extremo sul do Brasil. É formado por 497 municípios e sua área é de 281.707,15 km²
- População de 11.422.973 habitantes, (aproximadamente 5,4% da população brasileira)
- 6º estado mais populoso do Brasil.

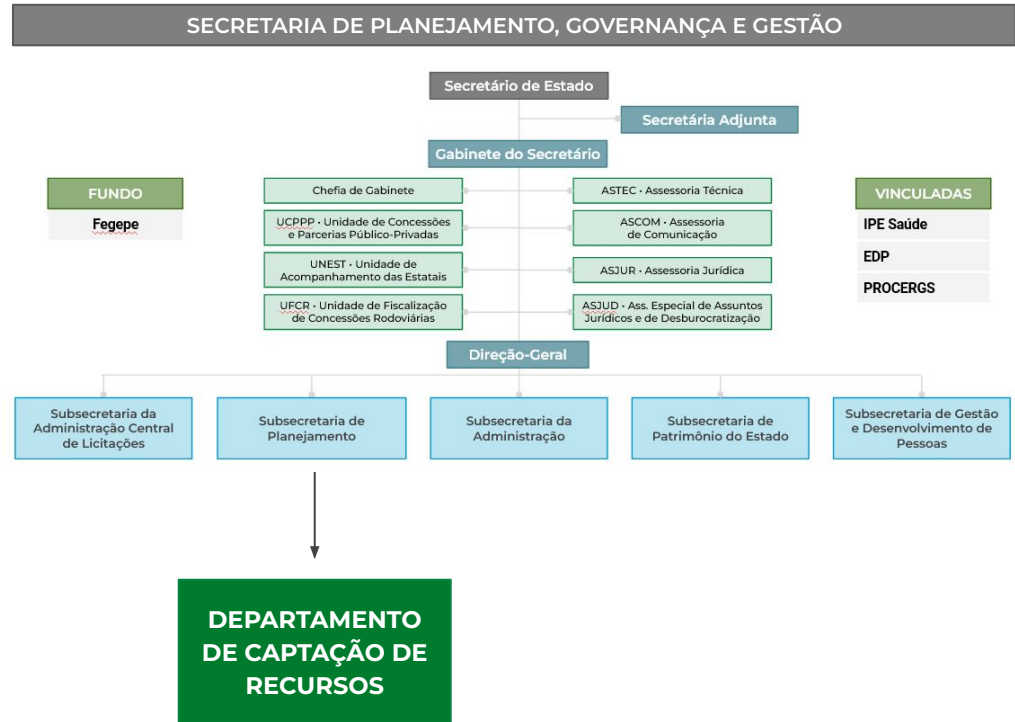

APRESENTAÇÃO · DEPARTAMENTO DE CAPTAÇÃO DE RECURSOS

Assistência Técnica e Viabilidade de Projetos Especiais



Análise e avaliação de viabilidade de projetos especiais

Coordenação de assistência técnica na preparação de projetos especiais

Proposição de metodologias para elaboração e avaliação de projetos especiais

Apoio na definição da carteira de projetos para subsídio à tomada de decisão e à captação de recursos

Operação de Crédito e Cooperação Técnica



Identificação de oportunidades de captação de recursos e de cooperação técnica

Preparação e gerenciamento de operações de crédito, internas e externas, reembolsáveis e não reembolsáveis

Acompanhamento e monitoramento da execução de projetos de cooperação técnica

Transferências Voluntárias



Coordenação da pré-captação de recursos

Identificação e divulgação de oportunidades de captação de recursos do OGU

Análise de propostas de captação de recursos

Apoio na celebração de instrumentos de repasse

Monitoramento de Convênios



Monitoramento da execução de instrumentos de repasse

Apoio na execução, na solução de entraves e na prestação de contas dos instrumentos vigentes



APRESENTAÇÃO · QUEM SÃO VOCÊS?

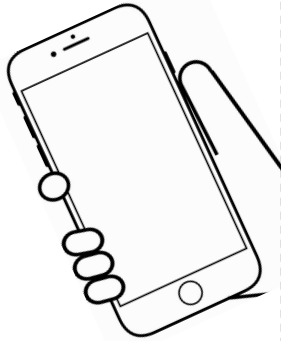

Por favor, acesse:

menti.com

Informe o código: 9304 6137

Queremos te fazer 2 perguntinhas



APRESENTAÇÃO · QUEM SÃO VOCÊS?

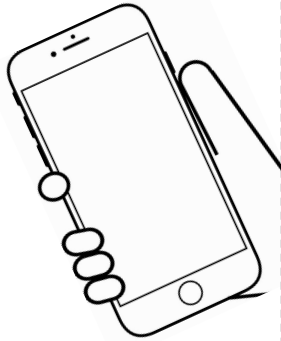

Por favor, acesse:

menti.com

Informe o código: 9304 6137

Queremos te fazer 2 perguntinhas



Contextualização

O “problema” dos milhões

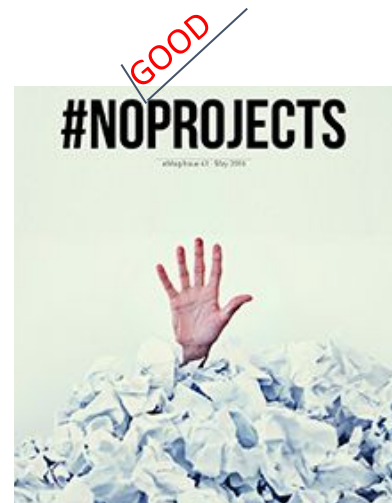

HISTÓRICO DA ELABORAÇÃO DE PROJETOS NO RS

1987

Instituído o Sistema Estadual de Projeto e criada uma Central de Projetos, na Secretaria de Planejamento

1995

Instituído o Departamento de Projetos Especiais (DPE) na estrutura da então Secretaria de Coordenação e Planejamento

2008

O DPE passou a ser chamado de Departamento de Captação de Recursos e Projetos Especiais (DECAP)

2012

DECAP recebeu a competência de analisar viabilidade e orientar elaboração de projetos para captação de recursos

2018

Equipe DECAP fez benchmarking no Chile, país referência em avaliação ex-ante de projetos, para conhecer o SNI.



Diante da **escassez de recursos**, era necessário **alocar investimentos da forma mais adequada**, de acordo com princípios que oferecessem maior rentabilidade e/ou benefícios sociais relevantes e avaliar os investimentos do ponto de vista socioeconômico e político, direcionando-o para o atendimento do interesse público.



2011

A partir de grandes operações de crédito (PROREDES BIRD e PROREDES BNDES), em que mais de R\$ 2 bilhões foram financiados, evidenciou-se a **necessidade de o Estado ter uma carteira de projetos aptos a receberem recursos**.

BENCHMARKING NO CHILE



SPGG: Daiane Allegretti • Fernando Boklis • Lauren Xerxenevsky • Marcio Teixeira

Banco Mundial: Daniel Ortega

Período de trabalho: 3 a 7 de dez/2018



BENCHMARKING NO CHILE · OBJETIVOS

- Observar as práticas e processos do Sistema de Investimentos do Chile
- Aprender com as melhores práticas chilenas visando melhorar os processos da SPGG, em especial de estruturação da viabilidade de projetos
- Avaliar quais aspectos da gestão da avaliação integrada de projetos de investimento do Chile podem ser implementados no Rio Grande do Sul.



BENCHMARKING NO CHILE · PROPOSTAS DE MELHORIAS

- O QUÊ?** Melhorar o desempenho de projetos públicos com vistas ao **uso mais eficiente dos recursos.**
- COMO?**
- 1- Estruturação do processo de trabalho de viabilidade econômica de projetos para a Captação
 - 2- Discussão do processo de gestão integrada de projetos de Investimentos



ONDE QUEREMOS CHEGAR · SISTEMA ESTADUAL DE PROJETOS ESPECIAIS E CAPTAÇÃO DE RECURSOS - SIPEC RS

Institucionalizar um **modelo de captação de recursos** pela Administração Pública Estadual, de modo a permitir, de forma coordenada, o planejamento de projetos, perpassando sua estruturação, financiamento, execução, monitoramento e avaliação.



SIPEC RS

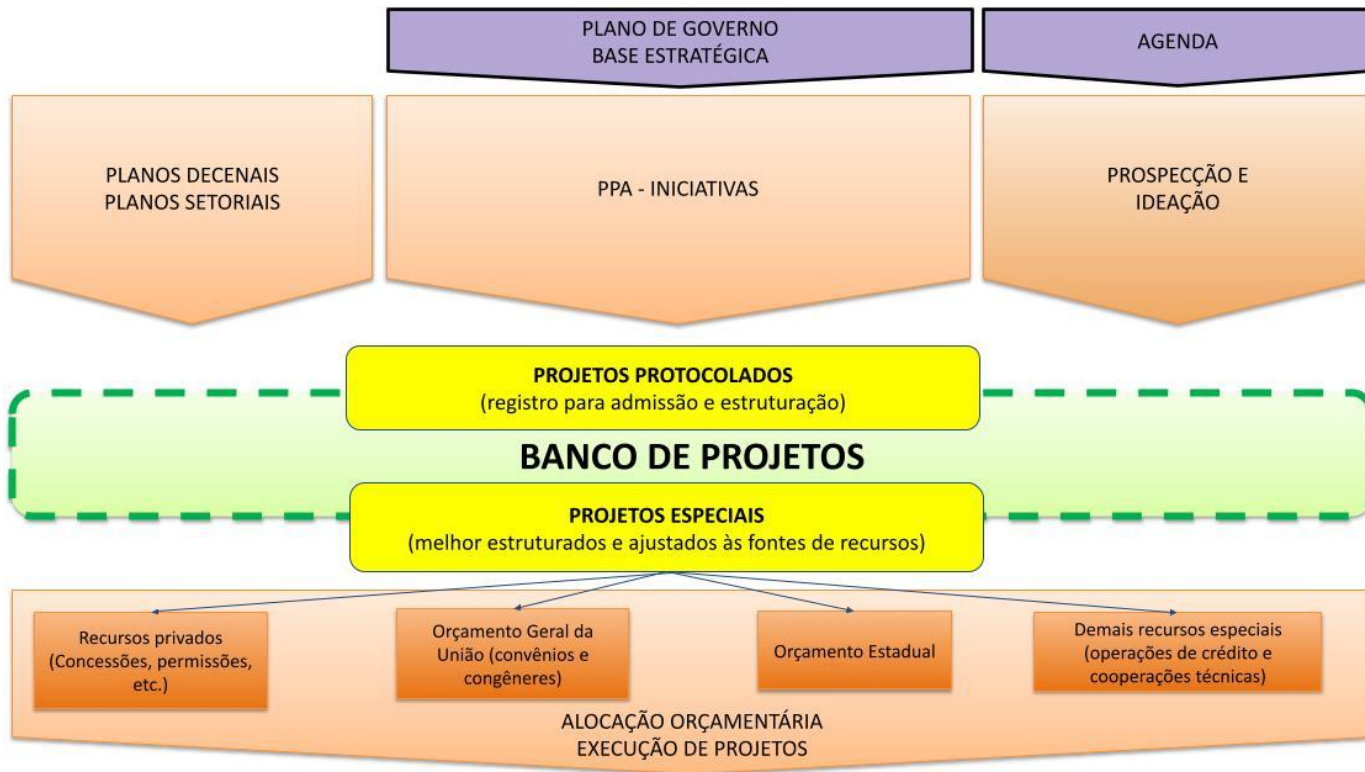

Para edição da figura: https://docs.google.com/drawings/d/1J1MNMvO_ltdU4obwoK0vptDuvCfYSikTJOzb5kvNy10/edit



Experiência Recente do RS

SIPEC aplicado à captação de recursos

SIPEC RS · CONCEITO APLICADO À CAPTAÇÃO DE RECURSOS DO OGU

O RS possui regras desde 2015 que permitem a coordenação da captação e da execução de recursos da União: o Decreto 52.579/2015 instituiu o **Sistema Estadual de Gestão de Convênios**.

Em 2020, o DECAP assumiu a gestão do Sistema Estadual de Gestão de Convênios.

Diagnóstico mostrou que a **maior dificuldade** relacionada às TVU estava **na execução** dos instrumentos, uma das possíveis causas sendo que o planejamento das propostas (projetos) era insuficiente.



CAPTAÇÃO É O MEIO E NÃO O FIM



RS E O IDTRU

Painel de Indicadores (IDTRU-DL)

Índice de Desempenho das Transferências Discricionárias e Legais



↑ CAPTAÇÃO

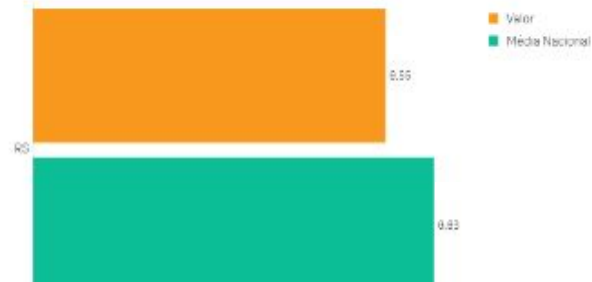

↓ EXECUÇÃO

SIPEC RS · conceito aplicado à captação de recursos do ogu

A captação não envolve apenas conseguir os recursos do OGU: o trabalho envolve todas as etapas do ciclo de vida desses projetos.



PROPOSIÇÃO



CELEBRAÇÃO



EXECUÇÃO



PRESTAÇÃO DE
CONTAS

PREPARAÇÃO DE PROJETOS PARA CAPTAÇÃO DE RECURSOS DO OGU

A partir daí, o DECAP desenvolveu sua estratégia atual de captação de recursos do OGU, baseada nos seguintes pilares:

Capacitação



Assistência técnica



Análise de viabilidade



PRÉ-CAPTAÇÃO DE RECURSOS DO OGU



PRÉ-CAPTAÇÃO DE RECURSOS DO OGU

PRÉ-CAPTAÇÃO DE RECURSOS DO OGU

O DECAP coordena o processo para captação de recursos do ano seguinte.

O objetivo é potencializar o apoio do governo federal e dos parlamentares gaúchos ao financiamento de políticas públicas estaduais e garantir a alocação de recursos já na elaboração da LOA federal.

Isso nos permite, também, ter um banco de propostas estruturadas, para quando surgirem oportunidades de captação.



PREPARAÇÃO DO PROCESSO CAPACITAÇÃO E MATERIAL DE APOIO

Tutorial de Preenchimento do
**Sistema de
Monitoramento
Estratégico (SME)**

Módulo Pré-projetos
Processo de Pré-Captação OGU 2023

DEPARTAMENTO DE CAPTAÇÃO DE RECURSOS (DECAP)

março/2022

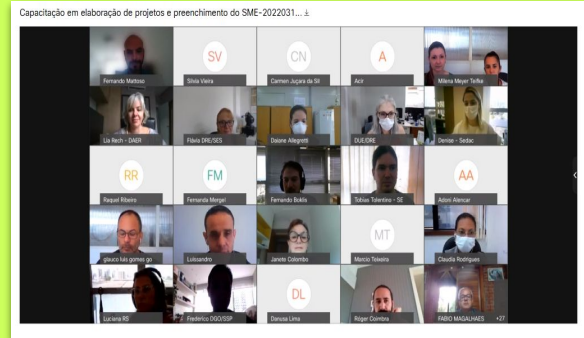
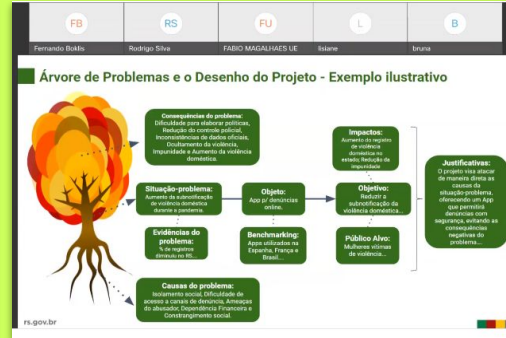

UTILIZAÇÃO DE SISTEMA PARA CADASTRO E ARMAZENAMENTO DAS PROPOSTAS

SME Usuário: Dalaine Alegretti Alterar Senha Vincular SGE Vincular Dropbox Desconectar

Panel Acordo de Resultados (aba antiga) Projetos Reunido **Novo Projeto** QR Obras Minhas responsabilidades Agenda Positiva

Cadastro Custos Produtos Cronograma Documentos Equipe e capacidade de execução Legislação e manuais Tramitação

I - Identificação

Projeto*: PONTOS POPULARES DE TRABALHO

Órgão responsável*: Fundação Gaúcha do Trabalho e Ação Social

Situação projeto*: Projeto não iniciado

Gerente do projeto*: Denis da Silva Costa (FGTAS)

Gerente Adjunto*: Jaqueline Cristiane dos Santos (FGTAS)

Proposta validada pelo gestor da Secretaria vinculante: Sim

II - Escopo

Situação-problema* Crescente número de trabalhadores desempregados atuando em atividades ou empreendimentos informais, que necessitam de locais de acolhimento, orientação e apoio para o seu desenvolvimento laboral e integração ao mercado de trabalho. [Exibir árvore](#)

Evidências da existência do problema na realidade brasileira gaúcha* Ao longo dos últimos anos o índice de trabalhadores por conta própria vem aumentando. Segundo dados do Governo do Estado, em 2020 os trabalhadores autônomos representavam 26,7% do contingente de ocupados. Essa é a maior taxa desde 2012. Em contrapartida, a porcentagem de trabalhadores com carteira assinada é a menor dos últimos 10 anos. Os dados sugerem que muitos desses trabalhadores se viram forçados a trabalhar por conta própria para se manterem ocupados, ou seja, trabalham assim por necessidade e não por escolha. Orientar e qualificar esses trabalhadores é de extrema importância para que esses empreendimentos possam seguir em frente produzindo, gerando renda e oportunidades. [Exibir links](#)

Objeto* Implantação de novos Pontos Populares de Trabalho no Estado do Rio Grande do Sul, de acordo com o previsto na Lei Estadual nº 15.252, de 2019.

SME Usuário: Dalaine Alegretti Alterar Senha Vincular SGE Vincular Dropbox Desconectar

Panel Acordo de Resultados (aba antiga) Projetos Reunido **Novo Projeto** QR Obras Minhas responsabilidades Agenda Positiva

Projetos Processar Admin. Início-Projetos

Projetos [Exibir / Inserir](#) [Novo Projeto](#)

Código	Projeto	Órgão Responsável	Projeto Sublocado	Custo total estimado	Valor de Contrapartida	Valor Concedente / Financiamento	
1155	AMPLIAÇÃO DO ACESSO AOS SERVIÇOS DE ATENÇÃO COMPLEXIDADE NAS REGIÕES DE SAÚDE NA ESPECIALIDADE DE UROLOGIA	SES	Não	7.000.000,00	0,00	7.000.000,00	Q
1156	AMPLIAÇÃO DO ACESSO AOS SERVIÇOS DE ATENÇÃO COMPLEXIDADE NAS REGIÕES DE SAÚDE EM COLPROCTOLOGIA	SES	Não	6.000.000,00	0,00	6.000.000,00	Q
1157	AMPLIAÇÃO DO ACESSO AOS SERVIÇOS DE ATENÇÃO COMPLEXIDADE NAS REGIÕES DE SAÚDE CIRURGIA VASCULAR / TRATAMENTO DE VARIZES	SES	Não	3.000.000,00	0,00	3.000.000,00	Q
1158	AMPLIAÇÃO DO ACESSO AOS SERVIÇOS DE ATENÇÃO COMPLEXIDADE NAS REGIÕES DE SAÚDE GASTROENTEROLOGIA	SES	Não	8.000.000,00	0,00	8.000.000,00	Q
1160	AMPLIAÇÃO DO ACESSO AOS SERVIÇOS DE ATENÇÃO COMPLEXIDADE NAS REGIÕES DE SAÚDE OTORRINOLARINGOLOGIA	SES	Não	6.000.000,00	0,00	6.000.000,00	Q
1161	AMPLIAÇÃO DO ACESSO AOS SERVIÇOS DE ATENÇÃO COMPLEXIDADE NAS REGIÕES DE SAÚDE NA ESPECIALIDADE DE GINECOLOGIA	SES	Não	8.000.000,00	0,00	8.000.000,00	Q
1162	AMPLIAÇÃO DO ACESSO AOS SERVIÇOS DE ATENÇÃO COMPLEXIDADE NAS REGIÕES DE SAÚDE NA ESPECIALIDADE DE CIRURGIA GERAL	SES	Não	8.000.000,00	0,00	8.000.000,00	Q
1163	AMPLIAÇÃO DO ACESSO AOS SERVIÇOS DE ATENÇÃO COMPLEXIDADE NAS REGIÕES DE SAÚDE OFTALMOLOGIA / TRATAMENTO DA CATARATA	SES	Não	9.000.000,00	0,00	9.000.000,00	Q
1164	AMPLIAÇÃO DO ACESSO AOS SERVIÇOS DE ATENÇÃO COMPLEXIDADE NAS REGIÕES DE SAÚDE OFTALMOLOGIA / TRATAMENTO AO DESCOLAMENTO DE RETINA	SES	Não	5.000.000,00	0,00	5.000.000,00	Q
1165	AMPLIAÇÃO DO ACESSO AOS SERVIÇOS DE ATENÇÃO COMPLEXIDADE NAS REGIÕES DE SAÚDE OFTALMOLOGIA / URGÊNCIA-EMERGÊNCIA	SES	Não	4.000.000,00	0,00	4.000.000,00	Q
1166	EQUIPAR O HOSPITAL DE PRONTO SOCORRO DE PELOTAS	SES	Não	30.200.000,00	0,00	30.200.000,00	Q
1167	HOSPITAL REGIONAL SANTA MARIA	SES	Não	46.000.000,00	0,00	46.000.000,00	Q
1168	AMBIENTES ATÓMICOS PÓS COVID	SES	Não	48.200.000,00	0,00	48.200.000,00	Q

ASSISTÊNCIA TÉCNICA DOS SETORIALISTAS DO DECAP



Os setorialistas do Decap são técnicos, organizados por área, para **atender todos os órgãos da Administração Estadual, na captação de recursos e na preparação de projetos.**



Equipes DEPLAN, DOF, DAE e DGTIC analisam as vinculações aos respectivos instrumentos de planejamento. DTV avalia vinculações aos instrumentos federais.

The screenshot displays the SME system interface. At the top, there is a navigation bar with the SME logo and user information: 'Usuário: (Estelene Alavezetti) Alterar Senha Vincular SOf Vincular Dropbox Documentar'. Below this is a menu with options: 'Painel', 'Acordo de Resultados (aba antiga)', 'Projetos', 'Recursos', 'PM-Projetos', 'Q&U Obras', 'Minhas responsabilidades', and 'Agenda Positiva'. A secondary menu includes 'Categorias', 'Cursos', 'Produtos', 'Cronogramas', 'Documentos', 'Equipe e capacidade de execução', 'Legislação e manuais', and 'Tramitação'. The main content area is titled 'Projeto : 1196 - PONTOS POPULARES DE TRABALHO'. Under 'Dados do processo', there are several fields: 'Resp. Análise Processo:' with a dropdown menu showing 'Luiz Roberto Franco Garcia'; 'Status do processo:' with a dropdown menu showing 'Análise'; 'Data conclusão processo:' with an empty text box; 'Projeto Selecionado:' with a dropdown menu showing 'Não'; and 'Status do projeto:' with the text 'Projeto em análise por um Processo'. Below this is a 'Posição:' field with the text 'Sob controle do avaliador'. The 'Mensagens' section contains a table with columns for 'Mensagem', 'Anexos', and 'Enviado em'. The first message is 'PONTOS POPULARES DE TRABALHO' with no attachments, sent on 04/04/2022 at 16:16:17. The second message is 'Verificar observações na planilha anexa:' with an attachment 'Arquivo: Pontos Populares de Trabalho.xlsx', sent on 12/04/2022 at 11:56:04. The third message is 'REVISADO PONTOS POPULARES DE TRABALHO obs: confirmar código do SME para o projeto estratégico IS TER Acesso ao Mercado (STER). Não conseguiu localizar:' with no attachments, sent on 22/04/2022 at 17:46:49. At the bottom of the interface, there are buttons for 'Voltar', 'Imprimir', 'Salvar', and 'Salvar e Transferir para avaliador'.

AVALIAÇÃO · METODOLOGIA E DIRETRIZES

- Proposta precisa ser validada pelo titular da Secretaria, inclusive no caso de Órgãos vinculados
- Valor mínimo de R\$100 mil (bem e serviço) e R\$250 mil (obra) para o concedente
- Máximo de 20% de contrapartida estadual
- Obrigatória vinculação aos PPA federal e estadual
- Propostas devem ser preferencialmente complementares ao Acordo de Resultados, relacionadas a temas estratégicos ou complementares a instrumentos de captação vigentes



CICLO DO PROCESSO DE AVALIAÇÃO DOS PROJETOS AO OGU

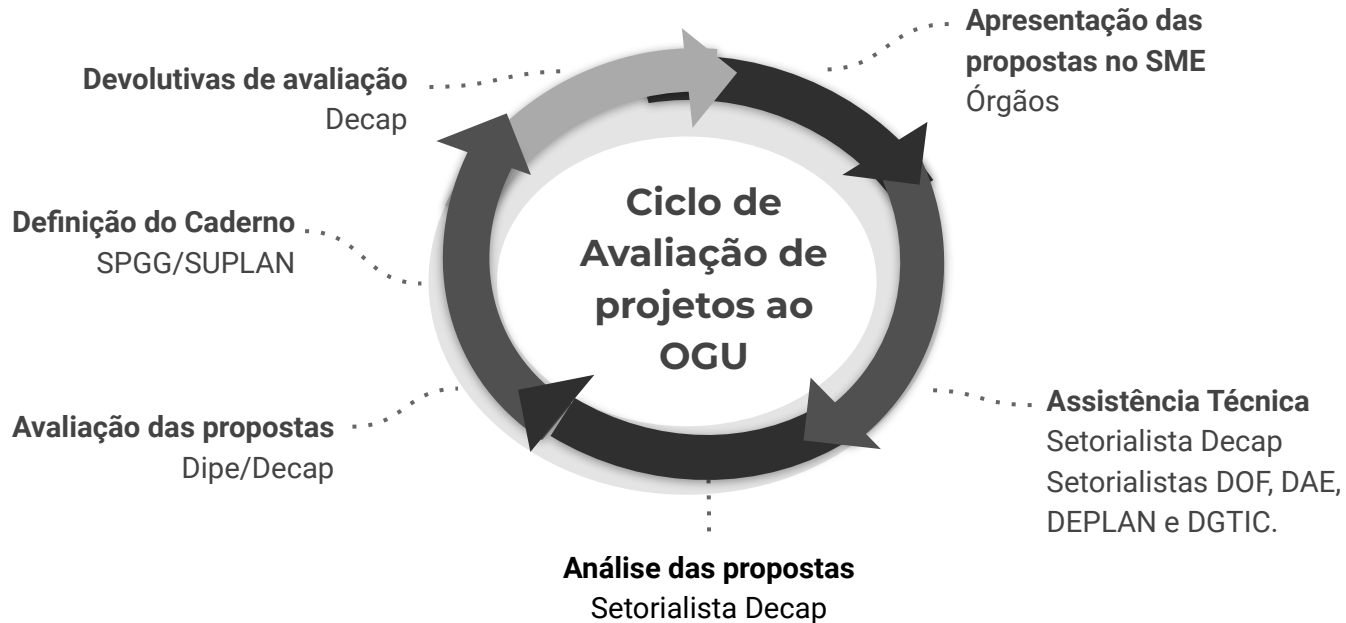

Cada projeto apresentado passa de algum modo por pelo menos 6 servidores da SUPLAN.



PLANILHA GLOBAL DE AVALIAÇÃO PARA SUBSÍDIO À TOMADA DE DECISÃO DOS GESTORES

Exemplo planilha subsídio

ÓRGÃO	PROJETO	VALOR	PRAZO MESES	VALOR POR BENEFICIÁRIO DIRETO	ESTRATÉGICO	LEGENDA: MATURIDADE DA PROPOSTA			
Secretaria X	Modernização da gestão	1.000.000	24	79	Não	Escala de 0 a 100 - em %	Grau de Maturidade		
MATURIDADE DO PROJETO	ESCOPO	PRODUTOS	CRONOGRAMA	CUSTOS	VINCULAÇÕES	CAPACIDADE DE EXECUÇÃO DA EQUIPE	Abaixo de 60%	Baixo	
	81,25%	81,76%	100,00%	67,50%	60,14%	90,00%	Entre 60% e 80%	Médio	
							Superior a 80%	Alto	



APRESENTAÇÃO

Caderno de Propostas 2023 - S...

planejamento.rs.gov.br/caderno-propostas

SECRETARIA DE PLANEJAMENTO, GOVERNANÇA E GESTÃO

Buscar

Institucional - Subsecretarias - Comunicação - Projetos e Programas - Serviços - + SPGG

VOCÊ ESTÁ AQUI: Inicial > Subsecretarias > Planejamento > Caderno de Propostas 2023

Voltar Imprimir RSS

Caderno de Propostas 2023

Acesse o material de apoio

Caderno de Propostas

Sugestões de Emendas Parlamentares 2023

- Caderno de Propostas 2023
- Caderno de propostas 2023 Detalhado
- Acesse a busca interativa

Noticias

26/06/2022 - 14h00min
AGENDA CELIC
Obras em acessos a terras indígenas na ERS-343 estão entre as licitações da semana

24/06/2022 - 16h59min
EDP tem evento que inaugura atuação no projeto Envolver

24/06/2022 - 16h56min
Terceiro encontro do ciclo Lideranças Transformativas reúne gestores do Poder Executivo do RS

MAIS NOTÍCIAS >

CORONAVÍRUS

Digite aqui para pesquisar

25°C Ensolarado POR 14:56 PTR 27/06/2022



Todo material está disponibilizado na página planejamento.rs.gov.br/caderno-propostas



CADERNO RESUMIDO



BRINCANDO COM ESPORTE



PROJETO
Ofertar atividades esportivas, recreação, lazer e eventos lúdicos de integração e socialização para crianças e adolescentes, durante os períodos de férias escolares (inverno e verão).

ESCOPO
Promoção de acesso a atividades lúdicas, esportivas, culturais e turísticas para crianças e adolescentes, dos 6 aos 17 anos, em situação de vulnerabilidade social, inclusive pessoas com deficiência, durante os períodos de férias escolares, no Vida Centro Humanístico.

VALOR PREVISTO
R\$ 134.000

POPULAÇÃO BENEFICIADA
400 crianças e adolescentes de 6 a 17 anos de idade, obrigatoriamente matriculados em escolas públicas e que estão expostos aos riscos sociais. Serão beneficiados indiretamente familiares e comunidade local.

ÓRGÃOS RESPONSÁVEIS
FEDERAL • Ministério da Cidadania.
ESTADUAL • Fundação Gaúcha do Trabalho e Ação Social.

ABRANGÊNCIA
Alvorada, Cachoeirinha, Porto Alegre, Viamão.

ASPECTOS RELEVANTES

- ✓ Vinculação com o Plano Plurianual Federal 2020-2023.
- ✓ Vinculação aos Objetivos de Desenvolvimento Sustentável.
- ✓ Indicado para transferência especial.

«« VOLTAR PARA INÍCIO DA CATEGORIA 8

CADERNO DETALHADO



Caderno de Propostas

Volume Detalhado

Sugestões de Emendas Parlamentares OGU 2023



GOVERNO DO ESTADO
RIO GRANDE DO SUL



Nº		PROPOSTA	
TÍTULO		BRINQUEDO COM ESPORTE	
DESCRIÇÃO		TELEFONE	EMAIL
Doris da Silva Costa		5132840000	cloris_costa@pgm.rs.gov.br
ESCOPO			
OBJETIVO			
PRAZO (MÊSES)		CUSTO TOTAL ESTIMADO	
12		R\$ 124.000	
OBJETIVO			
JUSTIFICATIVA-PROBLEMA			
ANÁLISE DA SUSTENTABILIDADE SOCIAL			
JUSTIFICATIVA E COFINANCIAMENTO			
IMPACTOS ESPERADOS PARA A SOCIEDADE			

Caderno de Propostas do RS ao OGU 2023 | SUCESSOS DE EMENDAS PARLAMENTARES 10

PAINEL ONLINE



ENTREGA E DEFESA DO CADERNO

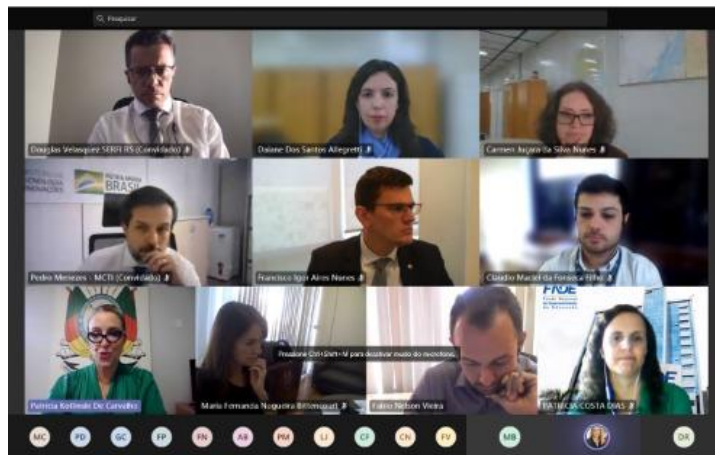

**REUNIÃO COM
REPRESENTANTES DOS
MINISTÉRIOS**



**REUNIÃO COM
ASSESSORES DA
BANCADA**

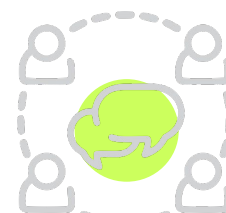

SPGG RS

CAPTAÇÃO DE RECURSOS DO OGU



CAPTAÇÃO DE RECURSOS DO OGU

O DECAP coordena o processo de captação:

- Análise do OGU sancionado e divulgação do Relatório Resumido do OGU aos órgãos da Administração Estadual.
- Análise e divulgação de oportunidades de captação do OGU aos órgãos.



CAPTAÇÃO DE RECURSOS DO OGU

O DECAP coordena o processo de captação:

- Apoio na preparação das propostas de captação, por meio de capacitação e assistência técnica.



- Análise das propostas (conforme Decreto nº 52.579/2015) para aprovação.

- Apoio no cumprimento dos requisitos para celebração dos instrumentos de repasse.



ACOMPANHAMENTO DA EXECUÇÃO DAS TVU



ASIRFE · ACOMPANHAMENTO SETORIAL DE INSTRUMENTOS DE REPASSE FEDERAL

O ASIRFE é o ciclo de monitoramento quadrimestral de toda a carteira vigente de instrumentos de repasse federal via TVU, instituído em julho de 2021.

A banner for ASIRFE 2022-1 with a background of a meeting. It features a list of activities, a date range, a contact instruction, and an important note. Logos for EBY and FDS are also present.

ASIRFE 2022-1
ACOMPANHAMENTO SETORIAL DOS INSTRUMENTOS DE REPASSE FEDERAL

REUNIÕES DE ACOMPANHAMENTO

- Análise dos Pontos Críticos
- Elaboração e pactuação do Plano de ação

DE 4 A 11/05/22

AGUARDE CONTATO DO SEU SETORIALISTA

IMPORTANTE!
Revisar os encaminhamentos do último ciclo ASIRFE 2021, identificar situação da execução física e pontos críticos de cada IRFE

EBY
NOVAS FAÇANHAS
NO PLANO ANUAL DE GOVERNANÇA E GESTÃO

ASIRFE · ACOMPANHAMENTO SETORIAL DE INSTRUMENTOS DE REPASSE FEDERAL

O ASIRFE envolve 13 Secretarias e 6 vinculadas.

	2020	2021	Variação
Total de instrumentos monitorados	165	203	+ 23%
Valor global dos instrumentos vigentes (R\$)	1.327 milhões	1.588 milhões	+ 20%
Valor total pago no ano (R\$)	62 milhões	147 milhões	+ 134 %



ASIRFE · ESTRATÉGIA 2022

1

Institucionalização do modelo de acompanhamento dos IRFE

2

Aprimoramento da relação institucional com a Caixa Federal

3

Consolidação do ASIRFE

ASIRFE • ETAPAS 2022

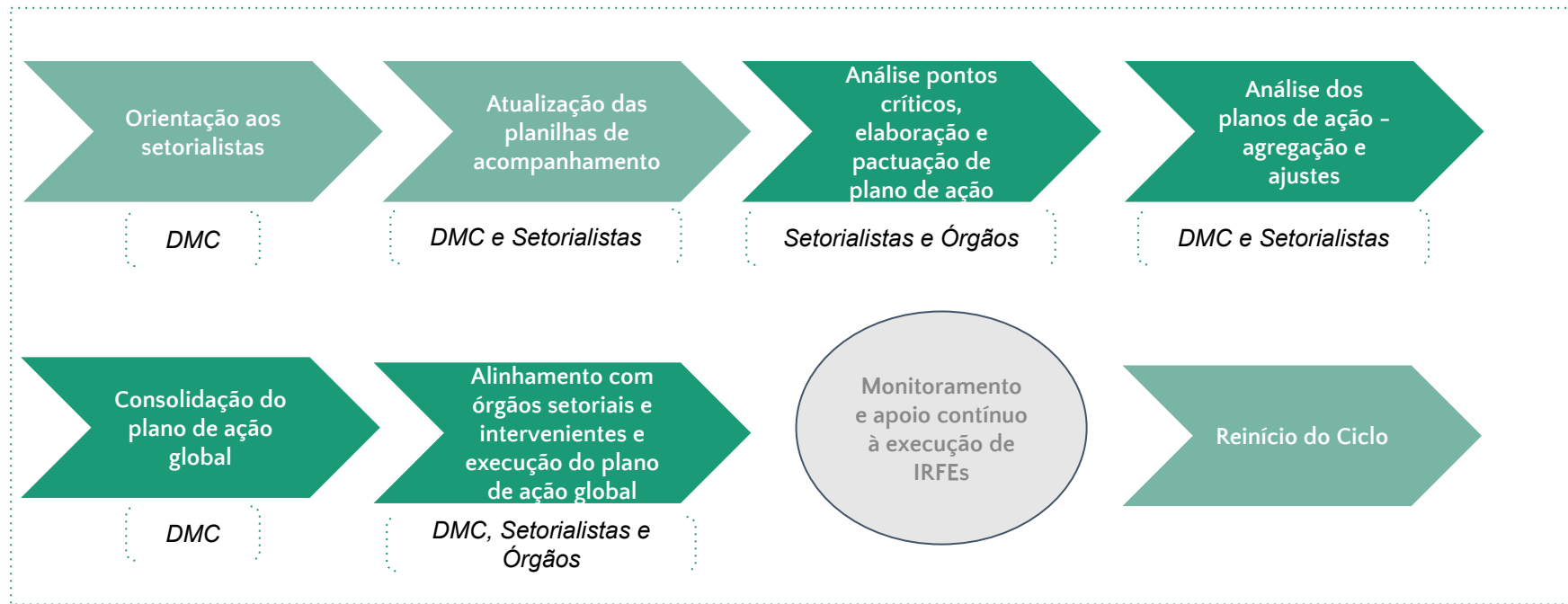

ASIRFE · Institucionalização do modelo de acompanhamento dos IRFE



1

- Substituição de planilhas/documentos anexos ⇨ sistema governamental (SME)
- Integração do acompanhamento dos projetos estratégicos e dos IRFE
- Sistematização de pontos críticos e confecção de **planos de ação setoriais e global**
- Elaboração de **indicadores e entregas** por IRFE



ASIRFE - Acompanhamento financeiro

	A	B	C	D	E	F	G	H	I	J	K	L	N	O
1	Ano SICONV	Nº SICONV	Nº FPE	Situação	Secretaria	Órgão proponente/ Convenente (Órgão Estadual)	Vigência Dt.Início	VIG FIM SICONV e FPE	PCT Data Limite	Total Convênio	Valor Concedente	Contrapartida	Pago até 18/04/22	
182	2016	839395	2016/1860	Prestação de Conti	SJSPS	SJSPS (SICDH)	12/29/2016	31/03/2021	30/04/2021	350.850,00	342.850,00	8.000,00	343.200,00	
183	2013	794410	2018/0410	Prestação de Conti	SES	SES	12/23/2013	31/03/2021	30/05/2021	1.305.068,90	1.174.562,00	130.506,90	725.372,00	
184	2016	836272	2017/3166	Prestação de Conti	SES	SES	9/29/2016	30/09/2021	29/11/2021	101.100,00	100.000,00	1.100,00	100.125,51	
185	2009	727956	2018/0377	Prestação de Conti	SES	SES	12/31/2009	31/03/2021	30/04/2021	1.496.400,00	1.197.120,00	299.280,00	1.237.757,28	
186	2013	792571	2018/0406	Prestação de Conti	SES	SES	11/13/2014	31/03/2021	30/05/2021	277.778,00	250.000,00	27.778,00	14.843,15	
187	2012	777118	2012/4632	Prestação de Conti	SEAPDR	SEAPDR	31/12/2012	31/03/2021	30/05/2021	26.250.000,00	24.934.210,53	1.315.789,47	12.064.961,54	
188	2013	793995	2014/0233	Aguardando Presta	SEAPDR	SEAPDR	31/12/2013	31/12/2020	30/01/2021	5.062.041,00	4.808.938,95	253.102,05	629.127,41	
189	2014	813545	2015/0554	Aguardando Presta	SEAPDR	SEAPDR	31/12/2014	31/12/2021	01/03/2022	8.000.000,00	7.840.000,00	160.000,00	7.852.620,36	
190	2018	880906	2018/3194	Aguardando Presta	SEAPDR	SEAPDR	28/12/2018	31/12/2021	01/03/2022	3.570.000,00	3.498.600,00	71.400,00	3.484.011,57	
191	2014	813495	2014/3636	Prestação de Conti	SSP	SSP - IGP	12/29/2014	31/12/2021	01/03/2022	464.451,00	418.006,00	46.445,00	278.122,00	
192	2013	798423	2014/0205	Prestação de Conti	SSP	SSP - IGP	12/30/2013	15/10/2021	14/12/2021	31.133.958,48	25.920.000,00	5.213.958,48	36.452.275,97	
193	2018	879765	2018/3167	Prestação de Conti	SSP	SSP - PC	12/26/2018	30/05/2020	29/06/2020	111.000,00	108.780,00	2.220,00	109.320,15	
194	2012	781071	2012/4790	Prestação de Conti	SSP	SSP	12/28/2012	31/03/2021	30/05/2021	17.401.351,51	17.053.311,51	348.040,00	14.981,09	
195	2017	853721	2017/3183	Prestação de Conti	SSP	SSP - BM	12/27/2017	31/12/2020	30/01/2021	36.860.973,00	33.454.694,70	3.406.278,30	36.860.550,49	
196	2017	855949	2017/3177	Prestação de Conti	SSP	SSP	12/27/2017	31/12/2020	30/01/2021	18.795.000,00	17.009.123,70	1.785.876,30	18.795.000,00	
197	2017	853717	2017/3192	Prestação de Conti	SSP	SSP	12/29/2017	31/12/2021	30/01/2022	1.251.814,60	1.226.351,36	25.463,24	0,00	
198	2019	894719	2019/2662	Prestação de Conti	SSP	SSP - BM	12/30/2019	16/12/2021	14/02/2022	14.202.742,00	12.771.066,00	1.431.676,00	14.169.628,63	

+ ☰

Planilhão

Count: 15

Explore

<

ASIRFE - Acompanhamento setorial

SEAPDR		IDENTIFICAÇÃO DO INSTRUMENTO	DADOS DE VIGÊNCIA	DADOS FINANCEIROS	PLANO DE AÇÃO							DMC	SETORIALISTA	
Situação	Objeto do Instrumento	Nº SICONV	Metas/Etapas (P+Br)	Valor Global (sem rendimento)	Data identificação	Risco/Ponto crítico	Fase do instrumento	Nível de Relevância	Ação-resposta	Responsável	Prazo	Ação finalizada?	Apontamentos e principais pontos	Análise e status atual do instrumento
Em prestação de contas	Apoio a cadeia produtiva do pescado por meio da Assistência Técnica e Extensão Rural	769060		R\$1.397.608,50	26/05/2022	Comprometimento do andamento dos demais instrumentos em razão da não entrega da prestação de contas.	Prestação de contas	Médio	Envio da Pctas completa.	Órgão	30/07/2022	<input type="checkbox"/>	2020-12-14 (ML): Usaram quase todo recurso em conta. Tem previsão de desconvênio? Último pgto em set18. 2020-12-15 (Cris): está em andamento uma avaliação/reformulação do Plano ser realizado, deve ser readequado. 2021-06-30(AMN): Plataforma +BR não contém documentos de solicitação d	
Em execução	Estruturar a produção agroecológica de famílias de assentamentos da reforma agrária do estado do Rio	780917		R\$15.789.522,47	26/05/2022	Inflação e ajuste de enfoque inviabilizaram execução e exigem adequação do PT	Licitação	Médio	Revisão e encaminhamento de ajuste do Plano de Trabalho	Órgão	30/07/2022	<input type="checkbox"/>	Em 06/12, pediram prorrogação do prazo em nov/2019 para 31/12/21, subri foi atendido pelo mra (PROA 1873100-0002094) e tem todo o histórico). Nes data, os recursos liberados eram R\$ 11.757.323,01 (rendimentos, desembols Na alteração do PT pediram para usar valores disponíveis no convênio (R\$ 1. 244 famílias ligadas à COCEARGS. Os kits (infraestrutura, mudas, irrigação) p todas. Já haviam sido entregues 1.939 kits. O convênio definia inicialmente 21 (1899+244+2183). O inca ainda precisa repassar recursos (R\$ 4.720.841,01	
Em execução	Implantação e/ou ampliação de sistemas de abastecimento de água em comunidades rurais, no âmbito do Programa Nacional de Universalização do Acesso e Uso de	769273		R\$40.000.000,00	26/05/2022	Risco de descontinuidade do instrumento por desinteresse do Ministério (apreciação da prestação de contas parcial e início de tratativas para revisão do PT)	Execução	Alto	Mobilização da interlocução no Ministério via Rede e SEPI 2022-06-03 (AMN): mobilizado o DDAPA para organizar pauta com o MDR. 2022-06-06 (AMN): Reunião com SEAPDR	DMC/DECAP	30/06/2022	<input type="checkbox"/>	2020-12-14 (ML): Previsão de desembolsar os 20,5 milhões em 217 Tem aprc Tem aprox. 6 meses para o encerramento. Qual a situação atual do convênio 2020-12-15 (Cris): está sendo concluída a última obra e sendo realizados os p para não trancar pagamentos) uma reformulação/ajuste do Plano de Trabalho o restante do objeto desse convênio, valores das obras estão desatualizados; se terá pagamentos da obra em andamento para 2021. 2021-06-30 (AMN): Não há documentação recente de execução na Plataforma trabalho é considerado inexecuível pela SEAPDR. Obtiveram prorrogação até 2022-18-01 (AMN): Solicitação de ajuste do PT está em análise pelo concede relativas ao ajuste do PT. Projetam execução parcial até o final do exercício.	
					05/05/2022	Finalização da formalização do aditamento de prazo	Perliminar	Baixo	Transmissão do PROA (17-3100-0000551-5) para a finalização e o envio à Caixa. 2022-06-21 (AMN): PROA com instrução de aditamento de prazo (30/09/2022) foi encaminhado pela	Órgão	13/05/2022	<input type="checkbox"/>	2020-12-14 (ML): Qual a situação. Vence em dez20, pediram prorrogação. Ni 2020-12-18 (Cris): solicitada prorrogação do prazo de vigência do convênio ju, 2021-06-30 (AMN): Vigência até 30/09/21, PT ajustado, concentração das m Convênio enfrenta dificuldades de aquisição. Ata dos veículo SUV foi cancela verificação do equilíbrio econômico-financeiro. Plano de Trabalho deverá ser 2022-01-18 (AMN): Vigência foi prorrogada até março de 2022. Ajuste do PT do TA e se prazo será suficiente para completar as aquisições. Prazo não ser (fornecedor não conseguiu cumprir compromissos de ata, valores tom estavi... 2022-03-02 (AMN): SEAPDR aguarda aprovação, pelo MIRA (gestor), da pror...	



Planilha ASIRFE

Dic de Dados

Glossário

Explore

ASIRFE - Plano de Ação Global

			S	X	AB	AL	AM	AN	AO	AP	AQ
			DADOS	EXECUÇÃO FÍSICA			PLANO DE AÇÃO DMC				
Órgão Estadual Convenente	Situação	Objeto do Instrumento	Valor Global (sem rendimento)	Entregas ou produtos previstos	Data identificação do risco/ponto crítico	Risco/Ponto crítico DMC	Ação-resposta da DMC	Preparação	Interlocutor	Data do envio da demanda	Prazo esperado para resposta
SSP		Recursos de emenda parlamentar (Deputado Federal Daniel Trazciak, nº 202139510005), na modalidade de transferência especial no valor de R\$300.000,00, que inicialmente visa a construção da sede do 55 Batalhão de Polícia de Choque da Brigada Militar, em Pelotas. A BM informou que o valor disponibilizado para realizarem uma obra seria muito baixo, e por esta razão solicitaram a troca do objeto junto ao parlamentar- Aquisição de Escudo Balístico Nível II, para o 5º BPCo/CPCo, Pelotas.	R\$ 300.000,00		26/05/2022	Não executar tempestiva e corretamente o Ifre por ser um processo novo.	DMC/DECAP marcar reunião com o Major Bittencourt para tratar do tema, no sentido de aprendizagem (meta conversas, negociar o tema dos relatórios trimestrais de execução física e financeira)	1. Reter o PROA nos quisitos do relatório (setorialista/DMC) 2. Reter o passo a passo. (setorialista) 3. Ver o modulo/relatório de gestão na P+B. (setorialista) 4. Elaborar modelo de relatório. (setorialista) 5. Organizar e agendar a reunião. (setorialista) 6. Ver com DTV e Carmen conveniência da participação [DMC]	SSP	até 24/6	
SEAPDR	Em execução	Implantação e/ou ampliação de sistemas de abastecimento de água em comunidades rurais, no âmbito do Programa Nacional de Universalização do Acesso e Uso da Água – água para Todos, no Estado do Rio Grande do Sul.	R\$40.000.000,00	108 sistemas de abastecimento de água com redes de distribuição nas comunidades rurais do estado impantados	26/05/2022	Risco de descontinuidade do instrumento, por desinteresse do Ministério (apreciação de pctas parcial e início de tratativas para revisão do PT)	DMC/DECAP mobilizar a Interlocução no Ministério com a participação do DDAPA (Dep.Des.Agrário, Pesca, Aquic.,Ind.,Quil) 2022-06-03 (AMN): Após contato por email, SEAPDR sinalizou como positiva e iniciativa (em 02/06). Na sequência, será agendada reunião com DDAPA para organização da pauta e a identificação da interlocução no	1. Validar com a SEAPDR a interlocução. Pauta: organizar calendário para finalizar PC (condição para aditivo ao PT) e delimitar os ajustes no PT com as justificativas (prevê redução de metas das metas). Avaliar eventual desinteresse do MDR dado que o programa não existe mais. Verificar o contato no MDR. Vigência até 30/12. Prorrogação de prazo e PT até 30/10. (setorialista) 2. Agendar reunião com Ministério para validar o prazo para finalização da PC (entrega e análise) e ajuste no PT (imbuída o aditivo de prazo para	MDR	17/6	

PlanoGlobalCiclo2022-1

Cópia de DADOS

Explore

ASIRFE

SME Usuário Fernanda Costa Corezola [Alterar Senha](#) [Vincular SOE](#) [Vincular Dropbox](#) [Desconectar](#)

[Painel](#) [Demandas Urgentes](#) [Dashboard](#) [Cadastro](#) [Projetos \(aba antiga\)](#) [Operação](#) [Interiorização](#) [Acordo de Resultados \(aba antiga\)](#) **Projetos** [Reunião](#)

[Pré-Projeto](#) [QR Obras](#) [Minhas responsabilidades](#) [Agenda Positiva](#) [Painel Governador](#) [Painel Governador - Admin](#)

Consulta Geral [Minhas Responsabilidades](#) [Admin SPGG](#) [Mapa](#) [Demandas de Monitoramento](#) [Exportar](#) [Exportar Dropbox](#)

Selecione Órgão do Projeto:	<input type="text" value="Todos"/>	Ativo:	<input type="text" value="Sim"/>
Selecione Órgão do Programa:	<input type="text" value="Todos"/>	Gestão intensiva:	<input type="text"/>
Selecione Órgão do Projeto Agregador:	<input type="text" value="Todos"/>	Com inconsistências no cadastro:	<input type="text"/>
Eixo Estratégico:	<input type="text" value="Todos"/>	IRFE:	<input type="text"/>
Status Operacional:	<input type="text" value="Todos"/>		
Objetivo Estratégico:	<input type="text" value="Todos"/>		
Código:	<input type="text" value="857"/>		
		<input type="button" value="Novo"/>	<input type="button" value="Imprimir"/> <input type="button" value="Pesquisar"/>

Projetos	Órgão	Previsto	Executado	Status	Atualização	
Coordenação do trabalho setorial no Sistema Estadual de Projetos Especiais e Captação (SIPEC) Resp.: Marcio Roberto Teixeira	SPGG	0.00%	0.00%		27/04/2022 13:37:11	



ASIRFE · APRIMORAMENTO DA RELAÇÃO INSTITUCIONAL COM A CAIXA

2

Dinâmica de reuniões de governança

Ênfase: projetos estratégicos/Avançar e instrumentos com risco

Qualificação das reuniões de acompanhamento técnico-gerencial

Qualificação do acompanhamento da gestão dos contratos de repasse (IRFEs de obras)

Aumento do desempenho da execução dos IRFEs em que a Caixa é mandatária

Ação preparatória para contratos de repasse: DTV vai trabalhar com os órgãos para iniciarem preparação da documentação ainda na fase de proposta.

ASIRFE · CONSOLIDAÇÃO

3

- Modelagem e instrumentalização dos processos envolvidos no ASIRFE
- Qualificação comunicação Interna da DMC
 - Setorialistas
 - Órgãos setoriais
 - Órgãos intervenientes



RS E O GESTÃO GOV



Em set/2021
aplicamos o MEG-Tr

Comitê de Aplicação
formado por secretarias que aplicam recursos da União

IMG aplicado, considerando a Administração Estadual como um todo.

Definição do PMG - metas prioritárias para melhorar a gestão das TVU

Reuniões trimestrais de acompanhamento do PMG

Apoio aos órgãos na preparação da implantação do **GestãoGov**



RS E O GESTÃO GOV

Exemplo de reunião do Comitê de acompanhamento das metas

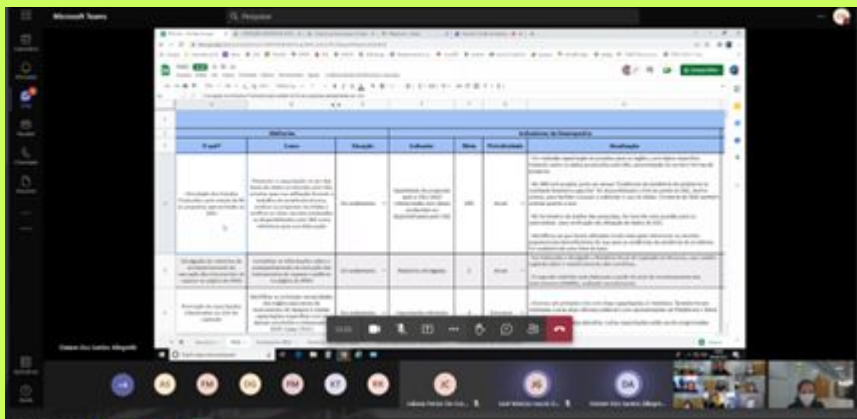

- A partir do PMG, foi criado um GT para revisão dos fluxos e procedimentos da captação.
- Foi criado também um grupo de whats para troca de informações e apoio na captação.



PRÓXIMOS DESAFIOS

- Migrar o monitoramento para o sistema SME.
- Aprimorar o relacionamento institucional com a Caixa.
- Consolidar o ciclo ASIRFE.
- Melhorar o desempenho do RS no IDTRU.

Dúvidas ou esclarecimentos adicionais?

Sugestões para o RS?





**Agradecemos a sua
participação!**



Departamento de Captação de Recursos decap@planejamento.rs.gov.br

Diretora: **Carmen Juçara da Silva Nunes** carmen@planejamento.rs.gov.br

Diretor Adjunto: **Fernando Boklis** fernando-boklis@planejamento.rs.gov.br

Chefe da DTV: **Daiane dos Santos Allegretti** daiane-allegretti@planejamento.rs.gov.br