



TERMO DE EXECUÇÃO DESCENTRALIZADA
Dados orçamentários
Descentralizadora / Repassadora

Departamento de Transferências da União
Secretaria de Gestão
Secretaria Especial de Desburocratização, Gestão e Governo Digital
MINISTÉRIO DA ECONOMIA

TERMO DE EXECUÇÃO DESCENTRALIZADA - TED



DIÁRIO OFICIAL DA UNIÃO

Publicado em: 17/07/2020 | Edição: 136 | Seção: 1 | Página: 4
Órgão: Atos do Poder Executivo

DECRETO Nº 10.426, DE 16 DE JULHO DE 2020

Dispõe sobre a descentralização de créditos entre órgãos e entidades da administração pública federal integrantes dos Orçamentos Fiscal e da Seguridade Social da União, por meio da celebração de termo de execução descentralizada.

O PRESIDENTE DA REPÚBLICA, no uso da atribuição que lhe confere o [art. 84, caput, inciso VI, alínea "a", da Constituição](#),

DECRETA:

CAPÍTULO I

DISPOSIÇÕES GERAIS

Seção I

Do objeto e do âmbito de aplicação

Art. 1º Este Decreto dispõe sobre a descentralização de créditos entre órgãos e entidades da administração pública federal integrantes dos Orçamentos Fiscal e da Seguridade Social da União, por meio da celebração de termo de execução descentralizada - TED, com vistas à execução de ações de interesse recíproco ou de interesse da unidade descentralizadora.

\$\$\$



\$\$\$

O que é: O Termo de Execução Descentralizada (TED) é o instrumento por meio do qual ocorre a descentralização de créditos **entre** órgãos e entidades integrantes dos Orçamentos Fiscal e da Seguridade Social da União.

A descentralização ocorre quando um órgão ou entidade pública federal recebe orçamento de outro órgão da União para executar ações e políticas públicas, que podem ser de interesse recíproco ou apenas de quem envia o orçamento. Nesses casos, a celebração do TED é obrigatória nas descentralizações acima de R\$ 176 mil.

Também pode haver descentralização de crédito para o ressarcimento de despesas, ou seja, para reembolsar gastos realizados pela unidade descentralizada.

Regulamentação:

- Decreto nº 10.426, de 16 de julho de 2020: estabeleceu que os termos de execução descentralizada devem ser operacionalizados na Plataforma +Brasil a partir da data a ser estabelecida em ato do Secretário de Gestão;
- Portaria nº 13.405, de 1º de dezembro de 2021: tornou obrigatória a operacionalização do TED na Plataforma +Brasil, a partir de 1 de janeiro de 2022.

TED na Plataforma +Brasil: O módulo TED na Plataforma +Brasil permitirá em um só lugar realizar o planejamento, a assinatura, a divulgação e a execução dos Termos de Execução Descentralizada, tornando mais transparente a execução dos recursos públicos para toda a sociedade.



Dados Orçamentários TED

Plataforma +Brasil

- Acessar – www.gov.br/plataformamaisbrasil

Acessar módulo Termo de execução descentralizada

- Logar pelo GOV.BR

Plano de ação

- Clicar consultar
- Acesse dados orçamentários

Dados Orçamentários

- Informar dados
- Salvar

Enviar para o SIAFI

- Clicar em “Enviar para o SIAFI”

TERMO DE EXECUÇÃO DESCENTRALIZADA - TED

A descentralização de créditos orçamentários de que trata este Decreto será motivada e terá as seguintes finalidades:

I - execução de programas, de projetos e de atividades de interesse recíproco, em regime de colaboração mútua;

II - execução de atividades específicas pela unidade descentralizada em benefício da unidade descentralizadora; ou

III - ressarcimento de despesas.

§ 1º As descentralizações de crédito de que tratam os incisos I e II do **caput** serão realizadas por meio da celebração de TED.



www.gov.br/plataformamaisbrasil



Seja bem-vindo ao novo Portal da Plataforma +Brasil



VI Fórum Nacional das Transferências da União

21 a 25 de junho de 2021

14h às 17h

EVENTO ONLINE

Assista as palestras transmitidas

VI Fórum Nacional das Transferências da União

ASSISTA A TRANSMISSÃO ONLINE

Desça a página do portal até encontrar a próxima imagem.

ACESSO A SISTEMAS



SMEG



DESTAQUES

Plataforma +Brasil

Rede +Brasil

Comissão Gestora da
Plataforma

Ajuda

Acesso Livre

Aplicativos +Brasil

Cadastramento de
Proponentes da...

Calendário

Canais de
Atendimento

Capacitação

CIPI

Ferramentas de
Gestão e...

Legislação Geral

MEG-Tr

Painéis Gerenciais

Sobre o CIPI

Termo de Execução
Descentralizada - ...

Termos de fomento e
de colaboração

Transferências
Especiais

Transferências
Voluntárias - ...

**Clique no local
indicado.**

Plataforma +Brasil (P+B)



Bem-vindo à Plataforma +Brasil

A **Plataforma +Brasil** constitui ferramenta integrada e centralizada, com dados abertos, destinada à informatização e à operacionalização das transferências de recursos oriundos do Orçamento Fiscal e da Seguridade Social da União a órgão ou entidade da administração pública estadual, distrital, municipal, direta ou indireta, consórcios públicos e entidades privadas sem fins lucrativos.

Para acessar os módulos da Plataforma +Brasil, clique nos cards abaixo:

Cadastros Acessar	Módulo Empresa Acessar	Transferências Especiais Acessar	Transferências Fundo a Fundo Acessar
Transferências Discrecionárias e Legais Acessar	Termo de Execução Descentralizada Acessar		



Entrar com GOV.BR

Programa

[🏠](#) > [Programa](#) > [Consulta](#)

Plano de Ação

Para operacionalizar o TED na Plataforma é necessário estar logado.

Clique

Programa

Visualize Programas na Plataforma +Brasil

Unidade Descentralizadora *(opcional)*Ano *(opcional)*Unidade Responsável pelo Acompanhamento *(opcional)*Programa *(opcional)*

Para logar no sistema clique no local indicado.



Identifique-se no gov.br com:

 Número do CPF

Digite seu CPF para **criar** ou **acessar** sua conta gov.br

CPF

Informe seu CPF

Clique

Continuar

Outras opções de identificação:

 Login com QR code **NOVO**

 Seu banco

 Seu certificado digital

Caso ainda não tenha senha no GOV.BR, após inserir seu CPF no campo indicado e clicar no botão "Continuar", você será encaminhado para página de cadastro do GOV.BR.

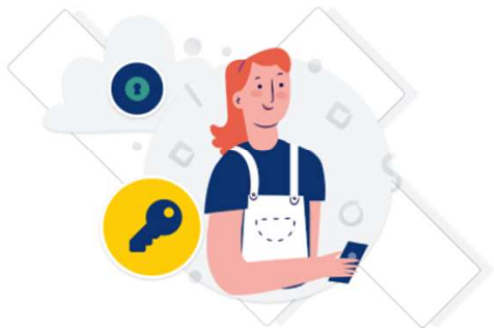

Digite sua senha para acessar o login único do governo federal.



Digite sua senha

CPF

Senha

[Esqueci minha senha](#)



[Ficou com dúvida](#)

Informe sua senha do GOV.BR e clique em entrar.

Clique

Programa

Visualize Programas na Plataforma +Brasil

Adicionar

Unidade Descentralizadora *(opcional)*

Ano *(opcional)*

Unidade Responsável pelo Acompanhamento *(opcional)*

Programa *(opcional)*

Pesquisar

Lista de Programas

Os dados orçamentários serão cadastrados no menu Plano de ação.

Consulta de Plano de Ação

Adicione, edite e visualize Planos de Ação na Plataforma +Brasil

Adicionar

Unidade Descentralizadora

Única informação obrigatória para pesquisa

Ano

Unidade Responsável pelo Acompanhamento (opcional)

Programa (opcional)

Tipo

Unidade Descentralizada (opcional)

SIORG

Clique

Pesquisar

Informe

Para cadastrar os dados orçamentários, preencha as informações exibidas e clique em "Pesquisar".

Consulta de Plano de Ação

Adicione, edite e visualize Planos de Ação na Plataforma +Brasil

Adicionar

Unidade Descentralizadora (Repassador)

235876 - ME - Ministério da Economia

Ano

Unidade Responsável pelo Acompanhamento (opcional)

Programa (opcional)

23587620210006 - Tutorial TED

Tipo

SIORG

Unidade Descentralizada (Recebedor) (opcional)

Pesquisar

Lista de Planos de Ação

Código	Unidade Descentralizadora (Repassador)	Unidade Acompanhamento	Unidade Descentralizada (Recebedor)	Situação	Ano	Ações
23587620210006-000026	ME - Ministério da Economia	ME - Ministério da Economia	SENASP - Secretaria Nacional de Segurança Pública	Enviado para Análise	2021	

Exportar no formato
TXT, CSV, XLS, PDF ou XML

« Anterior 1 Próxima »

Exibir: 1

O resultado de sua pesquisa será exibido, clique no botão editar conforme indicação.

Clique

Cadastro de Plano de Ação

Permite a inclusão/manutenção de Planos de Ação na Plataforma +Brasil

Situação do Plano de Ação: Em Execução

[Dados Básicos](#)[Plano de Trabalho](#)[Análises](#)[Termo de Execução](#)[Dados Orçamentários](#)

Código do Plano de Ação

23587620220002-000002

Número da Transferência

718195

**Clique**

Unidade Descentralizada (Recebedor)

2981 - SEDGG - Secretaria Especial de Desburocratização, Gestão e Governo Digital

Unidade Gestora Descentralizada (Recebedor)

201013

Unidade Descentralizadora (Repassador)

235876 - ME - Ministério da Economia

Unidade Gestora Descentralizadora (Repassador)

201013

Programa

23587620220002 - TUTORIAL TED 2022

[Voltar](#)

Os dados do plano de ação serão exibidos, clique no local indicado para fazer o registro dos dados orçamentários.

Cadastro de Plano de Ação

Permite a inclusão/manutenção de Planos de Ação na Plataforma +Brasil

Situação do Plano de Ação: Em Execução

Dados Básicos

Plano de Trabalho

Análises

Termo de Execução

Dados Orçamentários

Valor Total do Plano de Ação

1.100,00

Lista de Notas de Crédito Cadastradas

Clique

Adicionar

Minuta

Número

Situação

Data Emissão

Ações

Voltar

Para adicionar notas de crédito (NC), clique em "Adicionar" conforme indicação.

A NC é o documento utilizado para registro dos eventos vinculados à transferência de créditos orçamentários entre unidades gestoras

Cadastro de Plano de Ação

Permite a inclusão/manutenção de Planos de Ação na Plataforma +Brasil

Situação do Plano de Ação: Em Execução

Dados Básicos

Plano de Trabalho

Análises

Termo de Execução

Dados Orçamentários

Minuta

Número NC

Situação

Data de Emissão

UG Emitente

Gestão Emitente

UG Favorecida

Gestão Favorecida

Os dados orçamentários referente a NC devem ser lançados nos campos em branco. Os campos cinzas são de preenchimento automático.

▼ Eventos

* Os campos são de preenchimento obrigatório, salvo quando o sistema informar que são opcionais.

Código do Evento

UG Responsável

Esfera Orçamentária

PTRES

Fonte de Recurso

Plano Interno *(opcional)*

Natureza de Despesa

Subitem *(opcional)*

Valor

Subitem da Natureza de Despesa

Clique

Incluir

Voltar

Salvar

Após preenchimento, clique em "Incluir".

▼ Eventos

Código do Evento

UG Responsável

Esfera Orçamentária

PTRES

Fonte de Recurso

Plano Interno *(opcional)*

Natureza de Despesa

Subitem *(opcional)*

Valor

Subitem da Natureza de Despesa

Os eventos incluídos serão exibidos na lista em destaque

Incluir

Lista de Eventos Incluídos

Filtro *(opcional)*

C. do Evento	UG Responsável	Esfera	Ptres	F. de Recurso	P. Interno	Nat. Despesa	Subitem	Valor	Ações
300300	201013	1 - Orçamento Fiscal	063238	0100000000	ADMTESTE	334041 - CONTRIBUICOES		R\$ 1.000,00	 

<< Anterior 1 Próxima >>

Exibir: 5 ▼

Voltar

Salvar

Inserido todos os dados orçamentários, clique em salvar.

Clique

Cadastro de Plano de Ação

Permite a inclusão/manutenção de Planos de Ação na Plataforma +Brasil

Situação do Plano de Ação: Em Execução

✓ Nota de Crédito salva com sucesso

Dados Básicos Plano de Trabalho Análises Termo de Execução **Dados Orçamentários**

Minuta <input type="text" value="2022MNC00000001"/>	Número NC <input type="text"/>	Situação <input type="text" value="Em Elaboração"/>	Data de Emissão <input type="text"/>
UG Emitente <input type="text" value="201013"/>	Gestão Emitente <input type="text" value="00001"/>	UG Favorecida <input type="text" value="201013"/>	Gestão Favorecida <input type="text" value="20114"/>

▼ Eventos

<input type="text"/>	<input type="text"/>	<input type="text"/>	<input type="text"/>	<input type="text"/>	<input type="text"/>
Código do Evento	UG Responsável	Esfera Orçamentária	PTRES	Fonte de Recurso	Plano Interno (opcional)

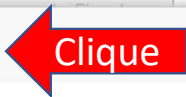

A NC foi incluída, agora devemos registrar no SIAFI. Clique em "Enviar para o SIAFI", conforme indicado.

Cadastro de Plano de Ação

Permite a inclusão/manutenção de Planos de

Situação do Plano de Ação: Em Execução

 Nota de Crédito salva com sucesso

Confirmação

Confirma o envio da Nota de Crédito 2022MNC00000001 para o SIAFI ?

Cancelar

Sim

Dados Básicos

Plano de Trabalho

Orçamentários

Minuta

2022MNC00000001

Número NC

Data de Emissão

UG Emitente

201013

Gestão Emitente

00001

Gestão Favorcida

201013

Gestão Favorecida

20114

Eventos

Código do Evento

UG Responsável

201013

Esfera Orçamentária

1 - Orçamento Fiscal

PTRES

Fonte de Recurso

Plano Interno (opcional)

Natureza de Despesa

Subitem (opcional)

Valor

Subitem da Natureza de Despesa

Voltar

Salvar

Enviar para o SIAFI

Clique

Cadastro de Plano de Ação

Permite a inclusão/manutenção de Planos de Ação na Plataforma +Brasil

Situação do Plano de Ação: Em Execução

✓ Nota de Crédito enviada com sucesso

Dados Básicos

Plano de Trabalho

Análises

Termo de Execução

Dados Orçamentários



Nota de crédito enviada!

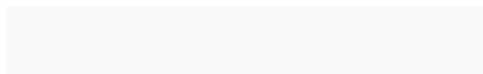

DÚVIDAS

- Antes de enviar seu questionamento, verifique se sua dúvida não pode ser sanada com as orientações aqui disponibilizadas.
- Caso as informações não solucionem seu questionamento, a equipe de atendimento disponibiliza opções para o registro de suas manifestações.
- **0800-978-9008** - (segunda-feira a sexta-feira, das 8h às 18h)
- <https://portaldeservicos.economia.gov.br>

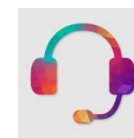

MINISTÉRIO DA
ECONOMIA



PÁTRIA AMADA
BRASIL
GOVERNO FEDERAL

www.economia.gov.br