



TERMO DE EXECUÇÃO DESCENTRALIZADA
Análise do Plano de Ação
Descentralizador / Repassador

Departamento de Transferências da União
Secretaria de Gestão
Secretaria Especial de Desburocratização, Gestão e Governo Digital
MINISTÉRIO DA ECONOMIA

TERMO DE EXECUÇÃO DESCENTRALIZADA - TED



DIÁRIO OFICIAL DA UNIÃO

Publicado em: 17/07/2020 | Edição: 136 | Seção: 1 | Página: 4
Órgão: Atos do Poder Executivo

DECRETO Nº 10.426, DE 16 DE JULHO DE 2020

Dispõe sobre a descentralização de créditos entre órgãos e entidades da administração pública federal integrantes dos Orçamentos Fiscal e da Seguridade Social da União, por meio da celebração de termo de execução descentralizada.

O PRESIDENTE DA REPÚBLICA, no uso da atribuição que lhe confere o [art. 84, caput, inciso VI, alínea "a", da Constituição](#),

DECRETA:

CAPÍTULO I

DISPOSIÇÕES GERAIS

Seção I

Do objeto e do âmbito de aplicação

Art. 1º Este Decreto dispõe sobre a descentralização de créditos entre órgãos e entidades da administração pública federal integrantes dos Orçamentos Fiscal e da Seguridade Social da União, por meio da celebração de termo de execução descentralizada - TED, com vistas à execução de ações de interesse recíproco ou de interesse da unidade descentralizadora.

\$\$\$



\$\$\$

O que é: O Termo de Execução Descentralizada (TED) é o instrumento por meio do qual ocorre a descentralização de créditos **entre** órgãos e entidades integrantes dos Orçamentos Fiscal e da Seguridade Social da União.

A descentralização ocorre quando um órgão ou entidade pública federal recebe orçamento de outro órgão da União para executar ações e políticas públicas, que podem ser de interesse recíproco ou apenas de quem envia o orçamento. Nesses casos, a celebração do TED é obrigatória nas descentralizações acima de R\$ 176 mil.

Também pode haver descentralização de crédito para o ressarcimento de despesas, ou seja, para reembolsar gastos realizados pela unidade descentralizada.

Regulamentação:

- Decreto nº 10.426, de 16 de julho de 2020: estabeleceu que os termos de execução descentralizada devem ser operacionalizados na Plataforma +Brasil a partir da data a ser estabelecida em ato do Secretário de Gestão;
- Portaria nº 13.405, de 1º de dezembro de 2021: tornou obrigatória a operacionalização do TED na Plataforma +Brasil, a partir de 1 de janeiro de 2022.

TED na Plataforma +Brasil: O módulo TED na Plataforma +Brasil permitirá em um só lugar realizar o planejamento, a assinatura, a divulgação e a execução dos Termos de Execução Descentralizada, tornando mais transparente a execução dos recursos públicos para toda a sociedade.



Análise do plano de ação

Plataforma +Brasil

- Acessar – www.gov.br/plataformamaisbrasil

Acessar módulo Termo de execução descentralizada

- Logar pelo GOV.BR

Plano de Ação

- Clicar consultar
- Analise os dados
- Emita o parecer

Termo de Execução

- Gerar termo
- Envie para assinatura

TERMO DE EXECUÇÃO DESCENTRALIZADA - TED

Vamos iniciar a operacionalização do TED com os passos do repassador ou ente descentralizador.

A descentralização de créditos orçamentários de que trata este Decreto será motivada e terá as seguintes finalidades:

- I - execução de programas, de projetos e de atividades de interesse recíproco, em regime de colaboração mútua;
- II - execução de atividades específicas pela unidade descentralizada em benefício da unidade descentralizadora; ou
- III - ressarcimento de despesas.

§ 1º As descentralizações de crédito de que tratam os incisos I e II do **caput** serão realizadas por meio da celebração de TED.



www.gov.br/plataformamaisbrasil



Seja bem-vindo ao novo Portal da Plataforma +Brasil



VI Fórum Nacional das Transferências da União

21 a 25 de junho de 2021

14h às 17h

EVENTO ONLINE

Assista as palestras transmitidas

VI Fórum Nacional das Transferências da União

ASSISTA A TRANSMISSÃO ONLINE

Desça a página do portal até encontrar a próxima imagem.

ACESSO A SISTEMAS



DESTAQUES

Plataforma +Brasil

Rede +Brasil

Comissão Gestora da
Plataforma

Ajuda

Acesso Livre

Aplicativos +Brasil

Cadastramento de
Proponentes da...

Calendário

Canais de
Atendimento

Capacitação

CIPI

Ferramentas de
Gestão e...

Legislação Geral

MEG-Tr

Painéis Gerenciais

Sobre o CIPI

Termo de Execução
Descentralizada - ...

Termos de fomento e
de colaboração

Transferências
Especiais

Transferências
Voluntárias - ...

**Clique no local
indicado.**

Plataforma +Brasil (P+B)



Bem-vindo à Plataforma +Brasil

A **Plataforma +Brasil** constitui ferramenta integrada e centralizada, com dados abertos, destinada à informatização e à operacionalização das transferências de recursos oriundos do Orçamento Fiscal e da Seguridade Social da União a órgão ou entidade da administração pública estadual, distrital, municipal, direta ou indireta, consórcios públicos e entidades privadas sem fins lucrativos.

Para acessar os módulos da Plataforma +Brasil, clique nos cards abaixo:

Cadastros Acessar	Módulo Empresa Acessar	Transferências Especiais Acessar	Transferências Fundo a Fundo Acessar
Transferências Discrecionárias e Legais Acessar	Termo de Execução Descentralizada Acessar		

Para analisar um Plano de Ação, é NECESSÁRIO estar logado e ter perfil de Analista Repassador.



Entrar com GOV.BR

Programa

[Home](#) > [Programa](#) > [Consulta](#)

Plano de Ação

Para operacionalizar o TED na Plataforma é necessário estar logado.

Programa

Visualize Programas na Plataforma +Brasil

Unidade Descentralizadora *(opcional)*Ano *(opcional)*Unidade Responsável pelo Acompanhamento *(opcional)*Programa *(opcional)*

Clique

Para logar no sistema clique no local indicado.



Identifique-se no gov.br com:

 Número do CPF

Digite seu CPF para **criar** ou **acessar** sua conta gov.br

CPF

Informe seu CPF

Clique

Continuar

Outras opções de identificação:

 Login com QR code **NOVO**

 Seu banco

 Seu certificado digital

Caso ainda não tenha senha no GOV.BR, após inserir seu CPF no campo indicado e clicar no botão "Continuar", você será encaminhado para página de cadastro do GOV.BR.

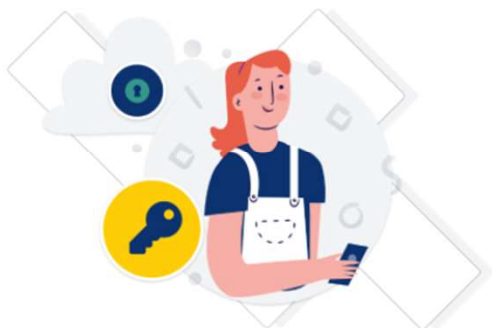

Digite sua senha para acessar o login único do governo federal.



Digite sua senha

CPF

Senha

[Esqueci minha senha](#)



[Ficou com dúvida](#)

Informe sua senha do GOV.BR e clique em entrar.

Clique

Programa

Visualize Programas na Plataforma +Brasil

Adicionar

Unidade Descentralizadora (opcional)

Ano (opcional)

Unidade Responsável pelo Acompanhamento (opcional)

Programa (opcional)

Pesquisar

Lista de Programas

Essa fase de análise do plano de ação é importante, pois é nela que o órgão descentralizador/repassador verifica se os requisitos preestabelecidos foram cumpridos.

Para iniciar siga os passos em destaque.

Consulta de Plano de Ação

Adicione, edite e visualize Planos de Ação na Plataforma +Brasil

Adicionar

Unidade Descentralizadora

Ano

Unidade Responsável pelo Acompanhamento *(opcional)*

Programa *(opcional)*

Tipo

SIORG

Unidade Descentralizada *(opcional)*

Informe

Clique

Pesquisar

Para iniciar a análise, preencha as informações exibidas e clique em "Pesquisar".

Consulta de Plano de Ação

Adicione, edite e visualize Planos de Ação na Plataforma +Brasil

Adicionar

Unidade Descentralizadora (Repassador)

235876 - ME - Ministério da Economia

Ano

Unidade Responsável pelo Acompanhamento (opcional)

Programa (opcional)

Tipo

SIORG

Unidade Descentralizada (Recebedor) (opcional)

23587620210006 - Tutorial TED

Pesquisar

Lista de Planos de Ação

Código	Unidade Descentralizadora (Repassador)	Unidade Acompanhamento	Unidade Descentralizada (Recebedor)	Situação	Ano	Ações
23587620210006-000026	ME - Ministério da Economia	ME - Ministério da Economia	SENASP - Secretaria Nacional de Segurança Pública	Enviado para Análise	2021	

Exportar no formato
TXT, CSV, XLS, PDF ou XML

« Anterior 1 Próxima »

Exibir: 1

O resultado de sua pesquisa será exibido, clique no botão editar conforme indicação.

Clique

Cadastro de Plano de Ação

Permite a inclusão/manutenção de Planos de Ação na Plataforma +Brasil

Dados Básicos

Plano de Trabalho

Análises

Código do Plano de Ação

23587620210006-000026

Clique

Unidade Descentralizada (Recebedor)

9053 - SENASP - Secretaria Nacional de Segurança Pública

Unidade Gestora Descentralizada (Recebedor)

101010

Unidade Descentralizadora (Repassador)

235876 - ME - Ministério da Economia

Unidade Gestora Descentralizadora (Repassador)

201013

Programa

23587620210006 - Tutorial TED

Voltar

Após analisar a coerência dos dados básicos com os requisitos do programa, clique na aba "Plano de Trabalho" para continuar a análise.

Os dados do plano de ação serão exibidos deverão ser analisado um a um pelo analista responsável.

Cadastro de Plano de Ação

Permite a inclusão/manutenção de Planos de Ação na Plataforma +Brasil

Situação do Plano de Ação: Enviado para Análise

Dados Básicos

Plano de Trabalho

Análises

Metas e Etapas

Plano Aplicação Consolidado

Cronograma

Valor Total do Plano de Ação

200.000,00

Saldo Disponível

Clique

Nessa aba, verifique a estrutura/organização de execução do projeto proposto. Ao finalizar clique na aba "Plano de Aplicação Consolidada".

Metas

Lista de Metas/Etapas Cadastradas

Filtro (opcional)

Nome↕	Descrição↕	Valor Total↕	Vigência↕
> Meta 01 tutorial	Objeto 01 tutorial	200.000,00	30/12/2021 - 08/01/2022

Voltar

O analista deverá analisar as três abas do plano de trabalho, observando a relação entre as metas e etapas propostas, com a previsão de liberação de recursos e sua aplicação.

Cadastro de Plano de Ação

Permite a inclusão/manutenção de Planos de Ação na Plataforma +Brasil

Situação do Plano de Ação: Enviado para Análise

Dados Básicos

Plano de Trabalho

Análises

Metas e Etapas

Plano Aplicação Consolidado

Cronograma

Valor Total do Plano de Ação

200.000,00

Valor Total de Custeio

100.000,00

Clique

Valor Total de Investimento

100.000,00

Saldo Disponível

0,00

▼ Itens do Plano de Aplicação

Lista de Itens Cadastrados

Analise a distribuição do recurso por natureza de despesa. Verifique ainda se existe a previsão de custo indireto ou não.

Código ↕	Natureza de Despesa ↕	Tipo de Despesa ↕	Valor ↕	Custo Indireto ↕	Ações
300000	DESPESAS CORRENTES	CUSTEIO	R\$ 100.000,00	✓	
400000	DESPESAS DE CAPITAL	INVESTIMENTO	R\$ 100.000,00		

Voltar

Após análise, clique na aba "Cronograma".

Cadastro de Plano de Ação

Permite a inclusão/manutenção de Planos de Ação na Plataforma +Brasil

Situação do Plano de Ação: Enviado para Análise

Dados Básicos

Plano de Trabalho

Análises

Clique

Metas e Etapas

Plano Aplicação Consolidado

Cronograma

Valor Total do Plano de Ação

200.000,00

Saldo Disponível

0,00

▼ Cronograma de Desembolso

Verifique se o cronograma de execução proposta é de fato exequível.

Filtro (opcional)

Mês/Ano ↕	Valor ↕	Ações
DEZ/2021	100.000,00	
JAN/2022	100.000,00	

Voltar

Após analisar todas as abas do “Plano de Trabalho”, clique me “Análises, conforme indicação.

Cadastro de Plano de Ação

Permite a inclusão/manutenção de Planos de Ação na Plataforma +Brasil

Situação do Plano de Ação: Enviado para Análise

Dados Básicos

Plano de Trabalho

Análises

Listagem de Análises



Adicionar

Tipos da Análise

Resultado da Análise

Data da Análise

Responsável

Ações

Nenhum item encontrado

O analista após verificar todos os itens do Plano de Ação, deverá registrar o resultado de sua análise.

Voltar

Concluir Fase de Análises

Para registrar clique em “Adicionar”, conforme indicação.

Cadastro de Plano de Ação

Permite a inclusão/manutenção de Planos de Ação na Plataforma +Brasil

Situação do Plano de Ação: Enviado para Análise

Dados Básicos

Plano de Trabalho

Análises

Análise do Plano de Ação

Tipo de Análise



Resultado da Análise



Parecer

Caracteres restantes: 10000

Responsáveis pela Análise

Responsável



Vincular

Voltar

Salvar Análise

O formulário de análise do plano de ação será exibido e deverá ser preenchido.
O registro poderá ser repetido diversas vezes a depender do tipo de análise e de seu resultado.

Cadastro de Plano de Ação

Permite a inclusão/manutenção de Planos de Ação na Plataforma +Brasil

Situação do Plano de Ação: Enviado para Análise

Dados Básicos

Plano de Trabalho

Análises

Análise do Plano de Ação

Tipo de Análise

Selecione

- Financeira
- Técnica
- Técnica-Financeira
- Mérito

Resultado da Análise

Selecione

- Aprovar Plano de Ação
- Aprovar Plano de Ação com Ressalvas
- Solicitar Complementação
- Rejeitar Plano de Ação

Caracteres restantes: 10000

Responsáveis pela Análise

Responsável

Vincular

Voltar

Salvar Análise

Cadastro de Plano de Ação

Permite a inclusão/manutenção de Planos de Ação na Plataforma +Brasil

Situação do Plano de Ação: Enviado para Análise

Dados Básicos

Plano de Trabalho

Análises

Análise do Plano de Ação

Tipo de Análise

Selecione



Resultado da Análise

Selecione



Parecer

Registre seus apontamentos e conclusões. Caso o mesmo seja muito longo um arquivo com o parecer poderá ser anexado ao final do formulário, como veremos.

Caracteres restantes: 10000

Responsáveis pela Análise

Responsável

Selecione

Clique

Vincular

Voltar

Salvar Análise

Caso o parecer tenha sido realizado por mais de um analista, você poderá vinculá-lo também como responsável. Para isso, selecione na lista e clique em "Vincular".

Responsável

x v

Vincular

CPF↕

Nome↕

Cargo/Atribuição↕

Ações

Os dados do responsável que foi vinculado serão exibidos.

« Anterior 1 Próxima »

Exibir: 5 v

▼ Anexos (opcional)

Caso queira anexar um arquivo com o parecer ou outro documento pertinente a análise realizada, basta descrever o que será anexado, selecionar o arquivo desejado e clicar em "Incluir".

Descrição do Arquivo

Nomear arquivo

Anexo (opcional)

Clique para selecionar arquivo de interesse



Cancelar

Incluir

Anexos Incluídos

Descrição do Arquivo

Nome do Arquivo

Ações

Clique

Nenhum item encontrado

Voltar

Salvar Análise

Responsável

x v

Vincular

CPF↕

Nome↕

Cargo/Atribuição↕

Ações

Os dados do responsável que foi vinculado serão exibidos.

« Anterior 1 Próxima »

Exibir: 5 v

▼ Anexos (opcional)

Descrição do Arquivo

Anexo (opcional)

Cancelar

Incluir

Anexos Incluídos

Após realizar o registro do parecer clique em “Salvar Análise”.

Descrição do Arquivo

Nome do Arquivo

Ações

O arquivo anexado será exibido.

Voltar

Salvar Análise

← Clique

Cadastro de Plano de Ação

Permite a inclusão/manutenção de Planos de Ação na Plataforma +Brasil

Situação do Plano de Ação: Enviado para Análise

 Análise salva com Sucesso

Dados Básicos

Plano de Trabalho

Análises

Análise do Plano de Ação

Tipo de Análise

Mérito

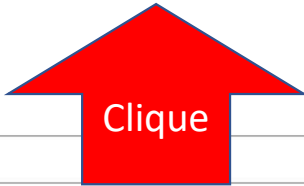

Resultado da Análise

Aprovar Plano de Ação

Parecer

Tutorial

Voltar

Salvar Análise

Sua análise será salva. Para visualizar, clique novamente na aba "Análise".

Cadastro de Plano de Ação



Permite a inclusão/manutenção de Planos de Ação na Plataforma +Brasil

Situação do Plano de Ação: Enviado para Análise

Dados Básicos Plano de Trabalho **Análises**

Listagem de Análises

Adicionar

Tipos da Análise	Resultado da Análise	Data da Análise	Responsável	Ações
Mérito	Plano de Ação Aprovado	11/01/2022	CPF do analista.	  

Exportar no formato
TXT CSV XLS PDF ou XML

<< Anterior 1 Próxima >>

Exibir: 5

Voltar

Concluir Fase de Análises

Clique



Sua análise será exibida na “Listagem de Análises”, mas para o registro sensibilizar o sistema, mudando inclusive a situação do Plano de Ação, clique em “Concluir Fase de Análise”.

Meu parecer foi solicitando complementação, devo clicar no local indicado?

R: Sim, o botão indicado serve para registrar de fato o resultado da sua análise, seja ela um parecer conclusivo ou de diligência.



Programa

Plano de Ação

[Plano de Ação](#) > [Edição](#) > [Consulta](#)

Cadastro de Plano de Ação

Permite a inclusão/manutenção de Planos de Ação na Plataforma +Brasil

Dados Básicos

Plano de Trabalho

Análises

Listagem de Análises

Tipos da Análise	Resultado da Análise	Data da Análise	Responsável	Ações
Mérito	Plano de Ação Aprovado	11/01/2022	CPF do analista.	

Confirmação

Confirmar a conclusão da fase de Análises?

Cancelar

Sim

Clique



Sair

Sessão: 23:31:20

Situação do Plano de Ação: Enviado para Análise

Adicionar

Cadastro de Plano de Ação

Permite a inclusão/manutenção de Planos de Ação na Plataforma +Brasil

Situação do Plano de Ação: Aprovado

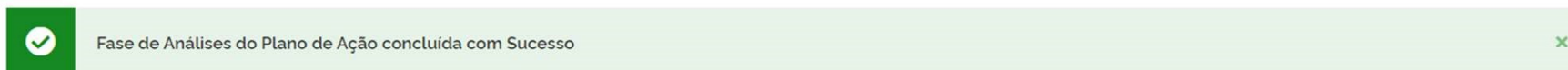
 Fase de Análises do Plano de Ação concluída com Sucesso

Dados Básicos Plano de Trabalho **Análises** Termo de Execução

Clique ←

Listagem de Análises

Tipos da Análise	Resultado da Análise	Data da Análise	Responsável	Ações
------------------	----------------------	-----------------	-------------	-------

Análise registrada e no exemplo em questão, plano de ação APROVADO. Isso faz com que uma nova aba, "Termo de Execução", seja exibida. Clique nela para continuarmos.



Caso o parecer tenha sido de complementação, o plano de ação estará com a situação "Em complementação" e será enviado para o órgão descentralizado/recebedor de forma automática.

Cadastro de Plano de Ação

Permite a inclusão/manutenção de Planos de Ação na Plataforma +Brasil

Situação do Plano de Ação: Aprovado

Dados Básicos Plano de Trabalho Análises **Termo de Execução**

Situação do Termo de Execução

Em Elaboração

Unidade Descentralizada (Recebedor)

SENASP - Secretaria Nacional de Segurança Pública

UG Descentralizada

101010

CNPJ Unidade Descentralizada (opcional)

Nome Unidade Descentralizada

Unidade Responsável pela Execução

SENASP - Secretaria Nacional de Segurança Pública

UG Execução

101010

Unidade Descentralizadora (Repassador)

ME - Ministério da Economia

UG Descentralizadora (Repassador)

201013

Voltar

Salvar

Enviar para Assinatura

O termo de execução descentralizado será gerado e dados de identificação das partes envolvidas poderão ser complementados. Verifique as informações que serão exibidas rolando a pagina para baixo.

Unidade Descentralizadora (Repassador)

ME - Ministério da Economia

UG Descentralizadora (Repassador)

201013

CNPJ Unidade Descentralizadora (Repassador) *(opcional)*

Nome Unidade Descentralizadora (Repassador)

Unidade Responsável pelo Acompanhamento

235876 - ME - Ministério da Economia

UG Acompanhamento

201013

Objeto

Tutorial plano de ação

Caracteres restantes: **9978**

Valor Total do Plano de Ação

200.000,00

Início de Vigência

30/12/2021

Fim de Vigência

08/01/2022

Utilizar modelo de Minuta Padrão

Clique

^ Anexos *(opcional)*

Voltar

Salvar

Enviar para Assinatura

No local indicado informe se utilizará a minuta padronizada e disponibilizada pela Secretaria de Gestão da Secretaria Especial de Desburocratização, Gestão e Governo Digital do Ministério da Economia (SEGES/SEDGG/ME).

Não sabe do que estamos falando? [Clique aqui](#) para descobrir.

Utilizar modelo de Minuta Padrão

Caso tenha selecionado, a minuta modelo será exibida.

▼ Minuta Padrão

O Objeto do Termo de Execução Descentralizada contempla a aquisição, produção ou construção de bens?

Sim Não

Tipo do Titular (opcional)

SIORG

Titularidade e destinação dos bens quando da conclusão do TED SIORG

Caso o TED possua produção ou construção de bens, sinalize no sistema e informe para quem sera destinado os bens.

Obrigações e Competências dos Participes

Unidade Descentralizadora (Repassador)

I - analisar e aprovar a descentralizaprog_gestao_agilão de créditos;
II - analisar, aprovar e acompanhar a execuprog_gestao_agilão do Plano de Trabalho;
III - descentralizar os créditos orprog_gestao_agilamentários;
IV - executar os recursos financeiros em conformidade com o programa de trabalho;

Caracteres restantes: 9193

Unidade Descentralizada

I - elaborar e apresentar o Plano de Trabalho;
II - apresentar a Declaraprog_gestao_agilão de Capacidade Técnica necessária à execuprog_gestao_agilão do objeto;
III - apresentar a Declaraprog_gestao_agilão de Compatibilidade de Custos;
IV - executar os recursos financeiros descentralizados e os recursos financeiros recebidos;

Caracteres restantes: 7763

Das Alterações

Ficam os participes facultados a alterar o presente Termo de Execuprog_gestao_agilão Descentralizada ou o respectivo Plano de Trabalho, mediante termo aditivo, vedada a alteraprog_gestao_agilão do objeto do objeto aprovado. As alteraprog_gestao_agilões no plano de trabalho que não impliquem alteraprog_gestao_agilões do valor global e da vigência do TED poderão ser realizadas por meio de apostila ao termo original, sem necessidade de celebraprog_gestao_agilão de termo aditivo, vedada a alteraprog_gestao_agilão do objeto aprovado, desde que sejam previamente aprovados pelas unidades descentralizadora e descentralizada.

Caracteres restantes: 9375

Da Avaliação de Resultados

A Unidade Descentralizada apresentará relatório de cumprimento do objeto conforme previsto no art. 23 do decreto nº 10.426, de 2020, cuja análise ocorrerá pela Unidade Descentralizadora nos termos do art. 24 do mesmo normativo. Rejeitado total ou parcialmente o relatório de cumprimento do objeto pela Unidade Descentralizadora, deverá a unidade descentralizada instaurar tomada de contas especial para apurar eventuais danos ao erário e respectivos responsáveis para fins de recomposiproprog_gestao_agilão do erário público.

Caracteres restantes: 9477

Voltar

Salvar

Enviar para Assinatura

Role a página até o final.

III - a verificação de circunstâncias que ensejem a instauração de tomada de contas especial; ou
IV - a ocorrência de caso fortuito ou de força maior que, mediante comprovação, impeça a execução do objeto.

Caracteres restantes: 9195

Solução de Conflitos

Para dirimir quaisquer questões de natureza jurídica oriundas do presente Termo, os participantes comprometem-se a solicitar o auxílio da Câmara de Conciliação e Arbitragem da Administração Federal da Advocacia-Geral da União - CCAF/AGU.

Caracteres restantes: 9735

Publicação

O TED e seus eventuais termos aditivos, que impliquem em alteração de valor ou, ainda, ampliação ou redução de prazo para execução do objeto, serão assinados pelos participantes e seus extratos serão publicados no site eletrônico oficial da Unidade Descentralizadora, no prazo de vinte dias, contado da data da assinatura, conforme disposto no art. 14 do Decreto nº 10.426, de 2020. As Unidades Descentralizadora e Descentralizada disponibilizarão a íntegra do TED celebrado e do Plano de Trabalho atualizado em seus sites eletrônicos oficiais no prazo a que se refere o caput e/ou

Caracteres restantes: 9357

Declaração de Compatibilidade de Custos

DECLARO, para fins de comprovação junto ao Órgão 235876 - ME - Ministério da Economia, nos termos do inciso IV do art. 11 do Decreto nº 10.426, de 16 de julho de 2020, sob as penalidades da lei, que os valores dos itens apresentados no Plano de Trabalho para o Termo de Execução Descentralizada - TED nº 23587620210006-000026, apresentado pelo(a) 9053 - SENASP - Secretaria Nacional de Segurança Pública, estão aderentes à realidade de execução do objeto proposto.

Caracteres restantes: 9049

Li e concordo integralmente com a Declaração de Compatibilidade de Custos apresentada

Declaração de Capacidade Técnica

DECLARO, para fins de comprovação junto ao Órgão 235876 - ME - Ministério da Economia, nos termos do inciso V do art. 11 do Decreto nº 10.426, de 16 de julho de 2020, sob as penalidades da lei, que o(a) 9053 - SENASP - Secretaria Nacional de Segurança Pública, possui capacidade técnica e competência institucional para executar o objeto proposto no Plano de Trabalho para o Termo de Execução Descentralizada - TED nº 23587620210006-000026.

Caracteres restantes: 9529

Li e concordo integralmente com a Declaração de Capacidade Técnica apresentada

^ Anexos (opcional)

Assinale os itens após leitura e clique em “Enviar para Assinatura”.

Voltar

Salvar

Enviar para Assinatura

Clique

Cadastro de Plano de Ação

Permite a inclusão/manutenção de Planos de Ação na Plataforma +Brasil

Situação do Plano de Ação: Aprovado

 Termo de Execução enviado para assinatura com sucesso

Dados Básicos Plano de Trabalho Análises **Termo de Execução**

Situação do Termo de Execução

Enviado

Unidade Descentralizada (Recebedor)

SENASP - Secretaria Nacional de Segurança Pública

UG Descentralizada

101010

CNPJ Unidade Descentralizada (opcional)

Nome Unidade Descentralizada

Unidade Responsável pela Execução

SENASP - Secretaria Nacional de Segurança Pública

UG Execução

101010

Voltar

Salvar

O TED será enviado ao órgão descentralizado/recebedor para que possa assinar o Termo.

DÚVIDAS

- Antes de enviar seu questionamento, verifique se sua dúvida não pode ser sanada com as orientações aqui disponibilizadas.
- Caso as informações não solucionem seu questionamento, a equipe de atendimento disponibiliza opções para o registro de suas manifestações.
- **0800-978-9008** - (segunda-feira a sexta-feira, das 8h às 18h)
- <https://portaldeservicos.economia.gov.br>

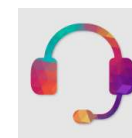

MINISTÉRIO DA
ECONOMIA



PÁTRIA AMADA
BRASIL
GOVERNO FEDERAL

www.economia.gov.br